LIBRO GENERAL DE EXPEDIENTE

EXPEDIENTE: 2020 CGEN-00001

1. EXPEDIENTE2020 CGEN-00001

1.1. Datos Generales del Expediente

EXPEDIENTE: 2020 CGEN-00001
PROCEDIMIENTO: 13157 MODALIDAD: ECON TRAMITACION CUENTA GENERAL/PPTOS.
DESCRIPCIÓN: CUENTA GENERAL 2019
FECHA:: 21/05/2020 HASTA: __/__/____
TITULAR EXPEDIENTE: P2900700B AYUNTAMIENTO DE ALHAURIN DE LA TORRE

1.2. Actuaciones del Expediente

FECHA	DESCRIPCIÓN	USUARIOS	ESTADO
21/05/2020	01 BALANCE DE SITUACIÓN	jdominguez	Ejecutado
21/05/2020	02 CUENTA DEL RESULTADO ECONÓMICO PATRIMONIAL	malopez	Ejecutado
21/05/2020	03 ESTADO TOTAL DE CAMBIOS EN EL PATRIMONIO NETO	jdominguez	Ejecutado
21/05/2020	04 ESTADO DE INGRESOS Y GASTOS RECONOCIDOS	jdominguez	Ejecutado
21/05/2020	05 ESTADO DE OPERACIONES CON LA ENTIDAD O ENTIDADES PROPIETARIAS	jdominguez	Ejecutado
21/05/2020	06 ESTADO DE FLUJOS DE EJECTIVO	jdominguez	Ejecutado
21/05/2020	07 LIQUIDACIÓN DE PRESUPUESTO DE GASTO POR APLICACIONES PRESUPUESTARIAS	jdominguez	Ejecutado
21/05/2020	08 LIQUIDACIÓN DEL PRESUPUESTO DE GASTO POR BOLSAS DE VINCULACIÓN JURÍDICA	jdominguez	Ejecutado
21/05/2020	09 LIQUIDACIÓN DEL PRESUPUESTO DE INGRESOS	jdominguez	Ejecutado
21/05/2020	10 RESULTADO PRESUPUESTARIO	jdominguez	Ejecutado
21/05/2020	Acta de arqueo y certificados bancarios 31dic19	jdominguez	Ejecutado
21/05/2020	Listados_Memoria_Cta_Gral_2019	jdominguez	Ejecutado
21/05/2020	Memoria_Cta_Gral_2019	jvillanova	Ejecutado
24/07/2020	F-1012-2020_Cta_Gral_2019	rbueno	Ejecutado
24/07/2020	Ppta_Cms_Especial_Ctas_Cta_Gral_2019	aperea	Ejecutado
24/07/2020	PROPUESTA DE APROBACION	jrodriguez	Ejecutado
11/08/2020	F-1008-2020-INFORME_CONTROL_FINANCIERO_EJ_2019_Id947434_947434_f	jdominguez	Pendiente
11/08/2020	DICTAMEN ACUERDO 20036	jvillanova	Ejecutado
12/08/2020	EDICTO CTA GRAL 2019	jvillanova	Ejecutado
12/08/2020	REMISION EDICTO CTA GENERAL 2019 BOP	jvillanova	Ejecutado
20/08/2020	publicacion bop	jdominguez	Ejecutado
20/08/2020	PUBLICACION EDICTO CTA GRAL. 20-08-20	jdominguez	Pendiente
24/08/2020	Publicacion_WEB_Documentacion_Cuenta_General_2019	sicervino	Ejecutado
26/08/2020	Providencia_informe_Intervencion_1008-2020	sicervino	Ejecutado
28/08/2020	Oficio_Providencia_informe_Intervencion_1008-2020-FUNDACION-CANTERAS	sicervino	Ejecutado

28/08/2020	Providencia_informe_Intervencion_1008-2020-FUNDACION-CANTERAS	sicervino	Ejecutado
01/09/2020	PROVIDENCIA FIRMADA INFORMECONTROLFINANCIEROId969123_969123_f	jdominguez	Pendiente
02/09/2020	Correo de Ayuntamiento de Alhaurín de la Torre - INFORME CONTROL FINANCIERO REFERENTE A ALEGACIONES	jdominguez	Pendiente
02/09/2020	Correo de Ayuntamiento de Alhaurín de la Torre - Providencia expte. Informe de control financiero	jdominguez	Pendiente
02/09/2020	Correo de Ayuntamiento de Alhaurín de la Torre -ISIDRO- INFORME CONTROL FINANCIERO Y PROVIDENCIA ALC	jdominguez	Pendiente
02/09/2020	Correo de Ayuntamiento de Alhaurín de la Torre - PROVIDENCIA ALCALDE ALHAURIN DE LA TORRE -FUNDACION	jdominguez	Pendiente
02/09/2020	Correo ENVIO A AUXI PROVIDENCIA	jdominguez	Pendiente
02/09/2020	INFORME SECRETARIA REQUERIDO POR PROVIDENCIA 31 AGOSTO	magomez	Ejecutado
02/09/2020	ALEGACIONES FUNDACION CANTERAS AL INFORME DE CONTROL FINANCIERO	jdominguez	Pendiente
02/09/2020	INFORME DE TESORERIA	ebenitez	Pendiente
02/09/2020	INFORME DE TESORERIA	frodriguez	Ejecutado
03/09/2020	INFORME PUNTO 2 ASPECTO 4	jvela	Pendiente
03/09/2020	INFORME PUNTO 3 ASPECTO 19 UNIDO	jvela	Pendiente
03/09/2020	INFORME PUNTO 3 ASPECTO 23 UNIDO	jvela	Pendiente
03/09/2020	INF SERV.MPAL.AGUAS SOBRE CONTROL FINAC 2019	jmbarnestein	Ejecutado
04/09/2020	INFORME CONTESTACIÓN JORGE CASTRO_AURELIO ATIENZA	jvela	Pendiente
04/09/2020	INFORME CENTRO DE FORMACION Y EMPLEO	mbenitez	Ejecutado
08/09/2020	ALEGACIONES CANAL TORREVISION SA	jdominguez	Pendiente
10/09/2020	Ampliacion_Providencia_informe_Intervencion_1008-2020 AL SR. INTERVENTOR	jvillanova	Ejecutado
10/09/2020	PLAN ANUAL CONTROL FINANCIERO ACUERDO PLENO 29-03-19	jdominguez	Pendiente
11/09/2020	ALEGACIONES DELEGACION DE FIESTAS Y TURISMO	jdominguez	Pendiente
14/09/2020	INFORME SERV DEPORTES CONTROL FINANCIERO 2019	svelasco	Ejecutado
15/09/2020	ALEGACIONES JUAN FERNANDO ORTIZ ARCA. URBANISMO Y OBRAS.	jdominguez	Pendiente
16/09/2020	ALEGACIONES JEFE POLICIA LOCAL	jdominguez	Pendiente
16/09/2020	ALEGACIONES COORDINADOR PROTECCION CIVIL	jdominguez	Pendiente
17/09/2020	ALEGACIONES PARTICIPACION CIUDADANA	jdominguez	Pendiente
18/09/2020	INFORME ASESORÍA JURÍDICA	jmpalma	Ejecutado
18/09/2020	INFORME ALEGACIONES RR HH	jmpalma	Ejecutado
22/09/2020	ALEGACIONES	jdominguez	Ejecutado
22/09/2020	INFORME_ALEGACIONES_SERVICIO_ELÉCTRICO	jdominguez	Ejecutado
22/09/2020	ALEGACIONES PSOE	jdominguez	Ejecutado
22/09/2020	ALEGACIONES PARQUE MOVIL	jdominguez	Ejecutado
23/09/2020	ALEGACIONES Grupo Municipal de Adelante Alhaurín de la Torre	jdominguez	Ejecutado
23/09/2020	ALEGACIONES PSOE 2	jdominguez	Ejecutado
27/11/2020	CERTIFICADO CTA GRAL 2019	jvillanova	Ejecutado
27/11/2020	INFORME INTERVENCION	rbueno	Ejecutado

02/12/2020	F-1619-2020 INFORME RESPUESTA ALEGACIONES AL INFORME ANUAL DE CONTROL FINANCIERO F-1008-2020 con ane	rbueno	Ejecutado
02/12/2020	F-1622-2020 INFORME RESUMEN CONTROL FINANCIERO 2019	rbueno	Ejecutado
10/12/2020	PROPUESTA DE APROBACION	jvillanova	Ejecutado
10/12/2020	PROPUESTA DE APROBACION	jdominguez	Pendiente
15/12/2020	DICTAMEN ACUERDO 20036	jvillanova	Ejecutado
21/12/2020	CERTIFICACIÓN ACUERDO 20036	jvillanova	Ejecutado

BALANCE DE SITUACIÓN

Nº CUENTA	ACTIVO	NOTAS EN MEMORIA	2019	2018	Nº CUENTA	PATRIMONIO NETO Y PASIVO	NOTAS EN MEMORIA	2019	2018
	A) Activo no corriente					**A) Patrimonio neto**			
	I. Inmovilizado intangible				100, 101	**I. Patrimonio**		38.217.976,99	38.039.790,30
200, 201 (2800) (2801)	1. Inversión en investigación y desarrollo		701.553,65	567.444,81		**II. Patrimonio generado**			
203, (2803) (2903)	2. Propiedad industrial e intelectual		5.698,04	5.698,04	120	1. Resultados de ejercicios anteriores		413.696.180,83	384.595.035,63
206 (2806) (2906)	3. Aplicaciones Informáticas		0,00	0,00	129	2. Resultado del ejercicio		-21.177.377,16	31.176.047,06
207 (2807) (2907)	4. Inversiones sobre activos utilizados en régimen de arrendamiento o cedidos		0,00	0,00		**III. Ajustes por cambios de valor**			
					136	1. Inmovilizado no financiero		0,00	0,00
208, 209 (2809) (2909)	5. Otro inmovilizado intangible		0,00	0,00					
					133	2. Activos financieros disponibles para la venta		0,00	0,00
	II. Inmovilizaciones material								
					134	3. Operaciones de cobertura		0,00	0,00
210 (2810) (2910) (2990)	1. Terrenos		238.246.678,40	238.007.525,88	130, 131, 132	**IV. Subvenciones recibidas pendientes de imputación a resultados**		4.940.097,83	4.252.501,75
211 (2811) (2911) (2991)	2. Construcciones		17.866.614,85	18.849.965,31		**B) Pasivo no corriente**			
					14	**I. Provisiones a largo plazo**		0,00	0,00
						II. Deudas a largo plazo			
212 (2812) (2912) (2992)	3. Infraestructuras		0,00	0,00	15	1. Obligaciones y otros valores negociables		0,00	0,00
213 (2813) (2913) (2993)	4. Bienes del patrimonio histórico		40.581,64	0,00	170, 177	2. Deudas con entidades de crédito		0,00	984.962,04
214, 215, 216, 217, 218, 219 (2814) (2815) (2816) (2817) (2818) (2819) (2914) (2915) (2916) (2917) (2918) (2919) (2999)	5. Otro inmovilizado material		-1.197.157,61	1.963.239,78	176	3. Derivados financieros		0,00	0,00
					173, 174, 178 179, 180, 185	4. Otras deudas		0,00	0,00
					16	**III. Deudas con entidades del grupo, multigrupo y asociadas a largo plazo**		0,00	0,00
					172	**IV. Acreedores y otras cuentas a pagar a largo plazo**		0,00	0,00
					186	**V. Ajustes por periodificación a largo plazo**		0,00	0,00
2300, 2310, 232, 233, 234, 235, 237, 238, 2390	6. Inmovilizado material en curso y anticipos		79.261.267,83	74.172.023,37		**C) Pasivo corriente**			
					58	**I.Provisiones a corto plazo**		0,00	0,00
	III. Inversiones inmobiliarias					**II.Deudas a corto plazo**			
					50	1. Obligaciones y otros valores negociables		0,00	0,00
220 (2820) (2920)	1. Terrenos		0,00	0,00	520, 521, 527	2. Deudas con entidades de crédito		0,00	0,00
221 (2821) (2921)	2. Construcciones		0,00	0,00	526	3. Derivados financieros		0,00	0,00
2301, 2311 2391	3. Inversiones inmobiliarias en curso y anticipos		0,00	0,00	4003, 4013 4133 4183 523, 524, 528 529, 560, 561	4. Otras deudas		1.988.357,26	1.322.762,34
	IV. Patrimonio público del suelo								
240 (2840) (2930)	1. Terrenos		55.859.694,19	55.859.694,19	4002, 4012 4132, 4182 51	**III. Deudas con entidades del grupo, multigrupo y asociadas a corto plazo**		0,00	0,00
241 (2841) (2931)	2. Construcciones		0,00	0,00		**IV. Acreedores y otras cuentas a pagar a corto plazo**			
243, 244, 248	3. En construcción y anticipos		0,00	0,00					

FIRMANTE - FECHA
07E4000DB3A500V9O1B3M0T7A0
AYUNTAMIENTO DE ALHAURÍN DE LA TORRE-AYTO. ALHAURIN DE LA TORRE - 11/08/2020
URL Comprobación:
https://sede.alhaurindelatorre.es/index.php?id=verificacion
serialNumber=S2833002E,CN=Sello de tiempo TS@ - @firma,OU=Secretaría General de Administración Digital,O=Secretaría de Estado de Función Pública,C=ES - 11/08/2020 10:26:29
Diligencia:
EXPEDIENTE:: 2020CGEN-00001
Fecha: 21/05/2020
Hora: 00:00
Und. reg:REGISTRO GENERAL

					4000, 4010, 411, 4130 416, 4180 522	1. Acreedores por operaciones de gestión		1.020.079,94	252.096,19
249 (2849) (2939)	4. Otro patrimonio público del suelo		0,00	0,00					
	V. Inversiones financieras a largo plazo en entidades de grupo, multigrupo y asociadas								
					4001, 4011 410, 4131 414, 4181 419, 550 554, 559	2. Otras cuentas a pagar		467.512,39	1.247.116,40
2500, 2510 (2940)	1. Inversiones financieras en patrimonio de entidades de derecho público		0,00	0,00					
2501, 2511 (259) (2941)	2. Inversiones financieras en patrimonio de sociedades		0,00	0,00	47	3. Administraciones públicas		1.412.941,33	1.468.728,04
2502, 2512 (2942)	3. Inversiones financieras en patrimonio de otras entidades		0,00	0,00	45	4. Acreedores por administración de recursos por cuenta de otros entes públicos		0,00	0,00
252, 253, 255 (295) (2960)	4. Créditos y valores representativos de deuda		0,00	0,00	485, 568	**V. Ajustes por periodificación a corto plazo**		0,00	0,00
257, 258 (2961) (2962)	5. Otras inversiones financieras		0,00	0,00					
	VI. Inversiones financieras a largo plazo								
260 (269)	1. Inversiones financieras en patrimonio		120.000,00	120.000,00					
261, 2620, 2629 264, 266, 267 (297) (2980)	2. Créditos y valores representativos de deuda		0,00	0,00					
263	3. Derivados financieros		0,00	0,00					
268, 27 (2981) (2982)	4. Otras inversiones financieras		500,00	500,00					
2621, (2983)	**VII. Deudores y otras cuentas a cobrar a largo plazo**		0,00	0,00					
	B) Activo corriente								
38 (398)	**I. Activos en estado de venta**		0,00	0,00					
	II. Existencias								
37	1. Activos construidos o adquiridos para otras entidades		0,00	0,00					
30, 35 (390) (395)	2. Mercaderías y productos terminado		0,00	0,00					
31, 32, 33, 34 36 (391) (392) (393) (394) (396)	3. Aprovisionamientos y otros		0,00	0,00					
	III. Deudores y otras cuentas a cobrar a corto plazo								
4300, 4310 4430, 446 (4900)	1. Deudores por operaciones de gestión		16.854.090,83	42.414.934,31					
4301, 4311 4431, 440, 441, 442, 449, (4901) 550, 555, 558	2. Otras cuentas a cobrar		1.613.010,83	1.410.047,93					
47	3. Administraciones públicas		546.139,31	594.967,74					
45	4. Deudores por administración de recursos por cuenta de otros entes públicos		0,00	0,00					
	IV. Inversiones financieras a corto plazo en entidades del grupo, multigrupo y asociadas								

CVE: 07E4000DB3A500V9O1B3M0T7A0
URL Comprobación: https://sede.alhaurindelatorre.es/index.php?id=verificacion

FIRMANTE - FECHA
AYUNTAMIENTO DE ALHAURÍN DE LA TORRE-AYTO. ALHAURIN DE LA TORRE - 11/08/2020
serialNumber=S2833002E,CN=Sello de tiempo TS@ - @firma,OU=Secretaría General de Administración Digital,O=Secretaría de Estado de Función Pública,C=ES - 11/08/2020 10:26:29
Diligencia:

EXPEDIENTE:: 2020CGEN-00001
Fecha: 21/05/2020
Hora: 00:00
Und. reg:REGISTRO GENERAL

530, 531 (539) (594)	1. Inversiones financieras en patrimonio de entidades del grupo, multigrupo y asociaciones		0,00	0,00					
4302, 4312 4432, (4902) 532, 533, 535 (595) (5960)	2. Créditos y valores representativos de deuda		0,00	0,00					
536, 537, 538 (5961) (5962)	3. Otras inversiones		0,00	0,00					
	V. Inversiones financieras a corto plazo								
540 (549)	1. Inversiones financieras en patrimonio		0,00	0,00					
4303, 4313 4433, (4903) 541, 542, 544 546, 547 (597) (5980)	2. Créditos y valores representativos de deuda		228.262,46	227.066,78					
543	3. Derivados financieros		0,00	0,00					
545, 548, 565 566 (5981) (5982)	4. Otras inversiones financieras		51.744,87	50.594,87					
480, 567	**VI. Ajustes por periodificación**		61.212,69	0,00					
	VII. Efectivo y otros activos líquidos equivalentes								
577	1. Otros activos líquidos equivalentes		13.380.000,00	12.130.000,00					
556, 570, 571 573, 574, 575	2. Tesorería		16.925.877,43	16.965.336,74					
TOTAL ACTIVO (A+B)			440565769,41	463339039,75	**TOTAL PATRIMONIO NETO Y PASIVO (A+B+C)**			440565769,41	463339039,75

CVE: 07E4000DB3A500V9O1B3M0T7A0
URL Comprobación: https://sede.alhaurindelatorre.es/index.php?id=verificacion

FIRMANTE - FECHA
AYUNTAMIENTO DE ALHAURÍN DE LA TORRE-AYTO. ALHAURIN DE LA TORRE - 11/08/2020
serialNumber=S2833002E,CN=Sello de tiempo TS@ - @firma,OU=Secretaría General de Administración Digital,O=Secretaría de Estado de Función Pública,C=ES - 11/08/2020 10:26:29
Diligencia:

EXPEDIENTE:: 2020CGEN-00001
Fecha: 21/05/2020
Hora: 00:00
Und. reg:REGISTRO GENERAL

CUENTA DEL RESULTADO ECONÓMICO-PATRIMONIAL

Nº CUENTA	DENOMINACIÓN	NOTAS EN MEMORIA	2019	2018
	1. Ingresos tributarios y urbanísticos			
72,73	a) Impuestos		19.829.977,32	18.028.027,81
740,742	b) Tasas		11.719.566,09	6.049.640,60
744	c) Contribuciones especiales		0,00	0,00
745,746	d) Ingresos urbanísticos		0,00	0,00
	2. Transferencia y subvenciones recibidas			
	a) Del ejercicio			
751	a.1) Subvenciones recibidas para financiar gastos del ejercicio		9.120.574,44	8.979.922,20
750	a.2) Transferencias		4.591.256,99	4.160.028,34
752	a.3) Subvenciones recibidas para cancelación de pasivos que no supongan financiación específica de un elemento patrimonial		0,00	0,00
7530	b) Imputación de subvenciones para el inmovilizado no financiero		0,00	0,00
754	c) Imputación de subvenciones para activos corrientes y otras		0,00	0,00
	3. Ventas y prestaciones de servicios			
700,701,702,703, 704	a) Ventas		0,00	0,00
741,705	b) Prestación de servicios		764.999,96	709.915,84
707	c) Imputación de ingresos por activos construidos o adquiridos para otras entidades		0,00	0,00
1,7940 (6940)	**4. Variación de existencias de productos terminados y en curso de fabricación y deterioro de valor**		0,00	0,00
780,781,782,783, 784	**5. Trabajos realizados por la entidad para su inmovilizado**		0,00	0,00
776,777	**6. Otros ingresos de gestión ordinaria**		1.165.065,65	993.932,15
795	**7. Excesos de provisiones**		0,00	0,00
	A) TOTAL INGRESOS DE GESTIÓN ORDINARIA (1+2+3+4+5+6+7)		47.191.440,45	38.921.466,94
	8. Gastos de personal			
(640),(641)	a) Sueldos, salarios y asimilados		-11.322.272,33	-10.128.119,84
(642),(643),(644), (645)	b) Cargas sociales		-3.825.733,99	-3.394.172,68
(65)	**9. Transferencias y subvenciones**		-1.906.129,95	-1.638.444,83

CVE: 07E4000DB3A800T0J2E3Z2B4R5
URL Comprobación:
https://sede.alhaurindelatorre.es/index.php?id=verificacion

FIRMANTE - FECHA
AYUNTAMIENTO DE ALHAURÍN DE LA TORRE-AYTO. ALHAURIN DE LA TORRE - 11/08/2020
serialNumber=S2833002E,CN=Sello de tiempo TS@ - @firma,OU=Secretaría General de Administración Digital,O=Secretaría de Estado de Función Pública,C=ES - 11/08/2020 10:28:05
Diligencia:

EXPEDIENTE:: 2020CGEN-00001
Fecha: 21/05/2020
Hora: 00:00
Und. reg:REGISTRO GENERAL

	concedidas			
	10. Aprovisionamientos			
(600),(601),(602) (605), (607), 61	a) Consumo de mercaderías y otros aprovisionamientos		0,00	0,00
(6941),(6942) (6943) 7941,7942,7943	b) Deterioro de valor de mercaderías, materias primas y otros aprovisionamientos		0,00	0,00
	11. Otros gastos de gestión ordinaria			
(62)	a) Suministros y servicios exteriores		-14.518.263,95	-12.911.504,14
(63)	b) Tributos		-1.311.507,75	-644.774,02
(676)	c) Otros		0,00	0,00
(68)	**12. Amortización del Inmovilizado**		-8.376.239,00	-7.262.819,65
	B) TOTAL GASTOS DE GESTIÓN ORDINARIA (8+9+10+11+12)		-41.260.146,97	-35.979.835,16
	I. Resultado (ahorro o desahorro) de la gestión ordinaria (A+B)		5.931.293,48	2.941.631,78
	13. Deterioro o valor y resultados por enajenación del inmovilizado no financiero y activos en estado de venta			
(690),(691),(692) (693),(6948)	a) Deterioro de valor		0,00	0,00
790,791,792,793, 7948, 799				
770,771,772,773 774, (670), (671) (672),(673) (674)	b) Bajas y enajenaciones		0,00	0,00
7531	c) Imputación de subvenciones para el inmovilizado no financiero		0,00	0,00
	14. Otras partidas no ordinarias			
775,778	a) Ingresos		9.788,75	1.034.557,62
(678)	b) Gastos		0,00	0,00
	II. Resultado de las operaciones no financieras (I+13+14)		<<IMPORTE34>>	<<IMPANTE34>>
	15. Ingresos financieros			
	a) De participaciones en instrumentos de patrimonio			
7630	a.1) En entidades del grupo, multigrupo y asociadas		0,00	0,00
760	a.2) En otras entidades		0,00	0,00
	b) De valores representativos de deuda de créditos y de otras inversiones financieras			
7631,7632	b.1) En Entidades del grupo, multigrupo y asociadas		0,00	0,00
761,762,769 76454, (66454)	b.2) Otros		761.526,18	719.288,26
	16. Gastos financieros			
(663)	a) Por deudas con entidades del grupo,		0,00	0,00

CVE: 07E4000DB3A800T0J2E3Z2B4R5
URL Comprobación:
https://sede.alhaurindelatorre.es/index.php?id=verificacion

FIRMANTE - FECHA
AYUNTAMIENTO DE ALHAURÍN DE LA TORRE-AYTO. ALHAURIN DE LA TORRE - 11/08/2020
serialNumber=S2833002E,CN=Sello de tiempo TS@ - @firma,OU=Secretaría General de Administración Digital,O=Secretaría de Estado de Función Pública,C=ES - 11/08/2020 10:28:05
Diligencia:

EXPEDIENTE:: 2020CGEN-00001
Fecha: 21/05/2020
Hora: 00:00
Und. reg:REGISTRO GENERAL

	multigrupo y asociadas			
(660),(661),(662) (669), 76451 (66451)	b) Otros		-324,75	-20.546,18
785,786,787,788 789	**17. Gastos financieros imputados al activo**		0,00	0,00
	18. Variación del valor razonable en activos y pasivos financieros			
7646 (6646),76459 (66459)	a) Derivados financieros		0,00	0,00
7640,7642,76452 76453,(6640),(6642) (66452),(66453)	b) Otros activos y pasivos a valor razonable con imputación en resultados		0,00	0,00
7641, (6641)	c) Imputación al resultado del ejercicio por activos financieros disponibles para la venta		0,00	0,00
768, (668)	**19. Diferencias de cambio**		0,00	0,00
	20. Deterioro de valor, bajas y enajenaciones de activos y pasivos financieros			
796,7970,766 (6960),(6961),(6962) (6970),(666),7980 7981, 7982, (6980) (6981) (6982),(6670)	a) De entidades del grupo, multigrupo y asociadas		0,00	0,00
765,7971, 7983, 7984,7985,(665), (6671),(6963),(6971) (6983),(6984),(6985)	b) Otros		-27.907.390,57	26.418.874,80
755, 756	**21. Subvenciones para la financiación de operaciones financieras**		27.729,75	82.240,78
	III. Resultado de la operaciones financieras (15+16+17+18+19+20+21)		-27.118.459,39	27.199.857,66
	IV. Resultado (ahorro o desahorro) neto del ejercicio (II + III)		-21.177.377,16	31.176.047,06
	+ Ajustes en la cuenta del resultado del ejercicio anterior		0,00	0,00
	Resultado del ejercicio anterior ajustado (IV + Ajustes)		0,00	31.176.047,06

E065

CVE: 07E4000DB3A800T0J2E3Z2B4R5
URL Comprobación:
https://sede.alhaurindelatorre.es/index.php?id=verificacion

FIRMANTE - FECHA
AYUNTAMIENTO DE ALHAURÍN DE LA TORRE-AYTO. ALHAURIN DE LA TORRE - 11/08/2020
serialNumber=S2833002E,CN=Sello de tiempo TS@ - @firma,OU=Secretaría General de Administración Digital,O=Secretaría de Estado de Función Pública,C=ES - 11/08/2020 10:28:05
Diligencia:

EXPEDIENTE:: 2020CGEN-00001
Fecha: 21/05/2020
Hora: 00:00
Und. reg:REGISTRO GENERAL

1. ESTADO TOTAL DE CAMBIOS EN EL PATRIMONIO NETO

	NOTAS EN MEMORIA	I. Patrimonio	II. Patrimonio generado	II. Ajustes por cambios de valor	IV. Subvenciones recibidas	TOTAL
A. PATRIMONIO NETO AL FINAL DEL EJERCICIO 20XX-1		38.039.790,30	415.771.082,69	0,00	4.252.501,75	458.063.374,74
B. AJUSTES POR CAMBIOS DE CRITERIOS CONTABLES Y CORRECCIÓN DE ERRORES		0,00	0,00	0,00	0,00	0,00
C. PATRIMONIO NETO INICIAL AJUSTADO DEL EJERCICIO 20XX (A+B)		38.039.790,30	415.771.082,69	0,00	4.252.501,75	458.063.374,74
D. VARIACIONES DEL PATRIMONIO NETO EJERCICIO 20XX						
1. Ingresos y gastos reconocidos en el ejercicio		0,00	-21.177.377,16	0,00	687.596,08	-20.489.781,08
2. Operaciones patrimoniales con la entidad o entidades Propietarias		178.186,69	0,00	0,00	0,00	178.186,69
3. Otras variaciones del patrimonio neto		0,00	-2.074.901,86	0,00	0,00	-2.074.901,86
E. PATRIMONIO NETO AL FINAL DEL EJERCICIO 20XX (C+D)		38.217.976,99	392.518.803,67	0,00	4.940.097,83	435.676.878,49

CVE: 07E4000DB3AB00Q9F6O8O3M9I7
URL Comprobación: https://sede.alhaurindelatorre.es/index.php?id=verificacion

FIRMANTE - FECHA
AYUNTAMIENTO DE ALHAURÍN DE LA TORRE-AYTO. ALHAURIN DE LA TORRE - 11/08/2020
serialNumber=S2833002E,CN=Sello de tiempo TS@ - @firma,OU=Secretaría General de Administración Digital,O=Secretaría de Estado de Función Pública,C=ES - 11/08/2020 10:29:13
Diligencia:

EXPEDIENTE:: 2020CGEN-00001
Fecha: 21/05/2020
Hora: 00:00
Und. reg:REGISTRO GENERAL

2. ESTADO DE INGRESOS Y GASTOS RECONOCIDOS

Nº CTAS.		NOTAS EN MEMORIA	20XX	20XX-1
129	**I. Resultado económico patrimonial**		-21.177.377,16	31.176.047,06
	II. Ingresos y gastos reconocidos directamente en el patrimonio neto:			
	1. Inmovilizado no financiero			
920	1.1 Ingresos		0,00	0,00
(820), (821)	1.2 Gastos		0,00	0,00
(822)	**2. Activos y pasivos financieros**			
	1.3 Ingresos		0,00	0,00
900, 991	1.4 Gastos		0,00	0,00
(800), (891)	**3. Coberturas contables**			
	1.5 Ingresos		0,00	0,00
910	1.6 Gastos		0,00	0,00
(810)	**4. Subvenciones recibidas**		687.596,08	0,00
94				
	Total (1+2+3+4)		687596,08	0
	III. Transferencias a la cuenta del resultado económico patrimonial o al valor inicial de la partida cubierta:			
(823)	**1. Inmovilizado no financiero**		0,00	0,00
(802), 902, 993	**2. Activos y pasivos financieros**		0,00	0,00
	3. Coberturas contables			
(8110) 9110	3.1 Importes transferidos a la cuenta del resultado económico patrimonial		0,00	0,00
(8111) 9111	3.2 Importes transferidos al valor inicial de la partida cubierta		0,00	0,00
(84)	**4. Subvenciones recibidas**		0,00	0,00
	Total (1+2+3+4)		0	0
	IV. TOTAL ingresos y gastos reconocidos (I+II+III)……...		-20489781,08	31176047,06

CVE: 07E4000DB3AE00J3Z7A1J2J1Y4
URL Comprobación: https://sede.alhaurindelatorre.es/index.php?id=verificacion
FIRMANTE - FECHA
AYUNTAMIENTO DE ALHAURÍN DE LA TORRE-AYTO. ALHAURIN DE LA TORRE - 11/08/2020 serialNumber=S2833002E,CN=Sello de tiempo TS@ - @firma,OU=Secretaría General de Administración Digital,O=Secretaría de Estado de Función Pública,C=ES - 11/08/2020 10:29:39
Diligencia:
EXPEDIENTE:: 2020CGEN-00001
Fecha: 21/05/2020
Hora: 00:00
Und. reg:REGISTRO GENERAL

3. ESTADO DE OPERACIONES CON LA ENTIDAD O ENTIDADES PROPIETARIAS.

a) OPERACIONES PATRIMONIALES CON LA ENTIDAD O ENTIDADES PROPIETARIAS

	NOTAS EN MEMORIA	20XX	20XX-1
1. Aportaciones patrimonial dineraria		0,00	0,00
2. Aportación de bienes y derechos		178.186,69	-38.136,08
3. Asunción y condonación de pasivos financieros		0,00	0,00
4. Otras aportaciones de la entidad o entidades propietarias		0,00	0,00
5. (-) Devolución de bienes y derechos		0,00	0,00
6. (-) Otras devoluciones a la entidad o entidades propietarias		0,00	0,00
TOTAL		178.186,69	-38.136,08

b) OTRAS OPERACIONES CON LA ENTIDAD O ENTIDADES PROPIETARIAS

	NOTAS EN MEMORIA	20XX	20XX-1
I. Ingresos y gastos reconocidos directamente en la cuenta del resultado económico patrimonial (1+2+3)			
1. Transferencias y subvenciones			
1.1 Ingresos		13.711.831,43	13.139.950,54
1.2 Gastos		-1.906.129,95	-1.638.444,83
2. Prestación de servicios y venta de bienes			
2.1 Ingresos		0,00	0,00
2.2 Gastos		0,00	0,00
3. Otros			
3.1 Ingresos		0,00	0,00
3.2 Gastos		0,00	0,00
II. Ingresos y gastos reconocidos directamente en el patrimonio neto (1+2)			
1. Subvenciones recibidas		687.596,08	3.752.463,28
2. Otros		0,00	0,00
TOTAL (I+II)		16.305.557,46	18.530.858,65

CVE: 07E4000DB3AF00C7E9W8M7O7X8
URL Comprobación: https://sede.alhaurindelatorre.es/index.php?id=verificacion
FIRMANTE - FECHA
AYUNTAMIENTO DE ALHAURÍN DE LA TORRE-AYTO. ALHAURIN DE LA TORRE - 11/08/2020
serialNumber=S2833002E,CN=Sello de tiempo TS@ - @firma,OU=Secretaría General de Administración Digital,O=Secretaría de Estado de Función Pública,C=ES - 11/08/2020 10:30:11
Diligencia:
EXPEDIENTE:: 2020CGEN-00001
Fecha: 21/05/2020
Hora: 00:00
Und. reg:REGISTRO GENERAL

4. ESTADO DE FLUJOS DE EFECTIVO

	NOTAS EN MEMORIA		
I. FLUJOS DE EFECTIVO DE LAS ACTIVIDADES DE GESTIÓN			
A) Cobros:			
1. Ingresos tributarios y urbanísticos		25180454,17	23176901,33
2. Transferencias y subvenciones recibidas		16785160,27	13901507,61
3. Ventas y prestaciones de servicios		764999,96	709915,84
4. Gestión de recursos recaudados por cuenta de otros entes		260416,63	813756,46
5. Intereses y dividendos cobrados		768092,30	722545,50
6. Otros cobros		7685946,07	7919600,43
B) Pagos:			
7. Gastos de personal		14719143,46	13554083,30
8. Transferencias y subvenciones concedidas		1847184,40	1699029,38
9. Aprovisionamientos		0	0
10. Otros gastos de gestión		15594810,18	13910389,61
11. Gestión de recursos recaudados por cuenta de otros entes		878089,39	957718,90
12. Intereses pagados		0	20150,99
13. Otros pagos		6620021,26	5853267,72
Flujos netos de efectivo por actividades de gestión (+A-B)		11785820,71	11249587,27
II. FLUJOS DE EFECTIVO DE LAS ACTIVIDADES DE INVERSIÓN			
C) Cobros:			
1. Venta de inversiones reales		193,80	0
2. Venta de activos financieros		95741,50	90330
3. Unidad de actividad		0	0
4. Otros cobros de las actividades de inversión		0	0
D) Pagos:			
5. Compra de inversiones reales		9252517,77	4975298,66
6. Compra de activos financieros		96762	102098
7. Unidad de actividad		134108,84	125343,57
8. Otros pagos de las actividades de inversión		0	0
Flujos netos de efectivo por actividades de inversión (+C-D)		-9387453,31	-5112410,23
III. FLUJOS DE EFECTIVO DE LAS ACTIVIDADES DE FINANCIACIÓN			
E) Aumentos en el patrimonio:			
1. Cobros por aportaciones de la entidad o entidades propietarias		0	0
F) Pagos a la entidad o entidades propietarias:			
2. Devolución de aportaciones y reparto de resultados a la entidad o entidades propietarias		0	0

CVE: 07E4000DB3B100L1A2O8R7Z9P6
URL Comprobación:
https://sede.alhaurindelatorre.es/index.php?id=verificacion

FIRMANTE - FECHA
AYUNTAMIENTO DE ALHAURÍN DE LA TORRE-AYTO. ALHAURIN DE LA TORRE - 11/08/2020
serialNumber=S2833002E,CN=Sello de tiempo TS@ - @firma,OU=Secretaría General de Administración Digital,O=Secretaría de Estado de Función Pública,C=ES - 11/08/2020 10:30:37
Diligencia:

EXPEDIENTE:: 2020CGEN-00001
Fecha: 21/05/2020
Hora: 00:00
Und. reg:REGISTRO GENERAL

G) Cobros por emisión de pasivos financieros:			
3. Obligaciones y otros valores negociables		0	0
4. Préstamos y recibidos		0	2935000
5. Otras deudas		0	0
H) Pagos por reembolso de pasivos financieros:			
6. Obligaciones y otros valores negociables		0	0
7. Préstamos recibidos		984962,04	8710037,96
8. Otras deudas		0	0
Flujos netos de efectivo por actividades de financiación (+E-F+G-H)		-984962,04	-5775037,96
IV. FLUJOS DE EFECTIVO PENDIENTES DE CLASIFICACIÓN			
I) Cobros pendientes de aplicación		-183156,30	177779,90
J) Pagos pendientes de aplicación		19708,43	139361,51
Flujos netos de efectivo pendientes de clasificación (+I-J)		-202864,73	38418,39
V. EFECTO DE LAS VARIACIONES DE LOS TIPOS DE CAMBIO		0	0
VI. INCREMENTO/DISMINUCIÓN NETA DEL EFECTIVO Y ACTIVOS LÍQUIDOS EQUIVALENTES AL EFECTIVO (I + II + III + IV + V)		1210540,63	400557,47
Efectivo y activos líquidos equivalentes al efectivo al inicio del ejercicio		29095336,74	28694779,27
Efectivo y activos líquidos equivalentes al efectivo al final del ejercicio		30305877,43	29095336,74

CVE: 07E4000DB3B100L1A2O8R7Z9P6
URL Comprobación:
https://sede.alhaurindelatorre.es/index.php?id=verificacion

FIRMANTE - FECHA
AYUNTAMIENTO DE ALHAURÍN DE LA TORRE-AYTO. ALHAURIN DE LA TORRE - 11/08/2020
serialNumber=S2833002E,CN=Sello de tiempo TS@ - @firma,OU=Secretaría General de Administración Digital,O=Secretaría de Estado de Función Pública,C=ES - 11/08/2020 10:30:37
Diligencia:

EXPEDIENTE:: 2020CGEN-00001
Fecha: 21/05/2020
Hora: 00:00
Und. reg:REGISTRO GENERAL

LIQUIDACIÓN DE PRESUPUESTO DE GASTO POR APLICACIONES PRESUPUESTARIAS

APL. PRESUPUESTARIA ORG.	FUNC.	ECON.	DESCRIPCIÓN	CRÉDITOS PRESUPUESTARIOS INICIALES	MODIFICACIONES	DEFINITIVOS	GASTOS COMPROMETIDOS	OBLIG. RECONOCIDAS NETAS	PAGOS	OBLIG. PENDIENTES PAGO A 31/12	REMANENTES DE CRÉDITO
01	132	22601	ALCALDIA Y PROTOCOLO SEGURIDAD Y ORDEN ATENCIONES PROTOCOLARIAS	500,00€	0,00€	500,00€	0,00€	0,00€	0,00€	0,00€	500,00€
			TOTALES POR CLASIF. .....:	**500,00€**	**0,00€**	**500,00€**	**0,00€**	**0,00€**	**0,00€**	**0,00€**	**500,00€**
			TOTALES .....:	**500,00€**	**0,00€**	**500,00€**	**0,00€**	**0,00€**	**0,00€**	**0,00€**	**500,00€**

CVE: 07E4000DB3B900D2U9A6R4I9G4
Comprobación: https://sede.alhaurindelatorre.es/index.php?id=verificacion

FIRMANTE - FECHA
AYUNTAMIENTO DE ALHAURÍN DE LA TORRE-AYTO. ALHAURIN DE LA TORRE - 11/08/2020
serialNumber=S2833002E,CN=Sello de tiempo TS@ - @firma,OU=Secretaría General de Administración Digital,O=Secretaría de Estado de Función Pública,C=ES - 11/08/2020 10:31:06
Diligencia:

EXPEDIENTE:: 2020CGEN-00001
Fecha: 21/05/2020
Hora: 00:00
Und. reg:REGISTRO GENERAL

LIQUIDACIÓN DE PRESUPUESTO DE GASTO POR APLICACIONES PRESUPUESTARIAS

APL. PRESUPUESTARIA ORG.	FUNC.	ECON.	DESCRIPCIÓN	CRÉDITOS PRESUPUESTARIOS INICIALES	MODIFICACIONES	DEFINITIVOS	GASTOS COMPROMETIDOS	OBLIG. RECONOCIDAS NETAS	PAGOS	OBLIG. PENDIENTES PAGO A 31/12	REMANENTES DE CRÉDITO
01	135	22601	ALCALDIA Y PROTOCOLO PROTECCIÓN CIVIL ATENCIONES PROTOCOLARIAS	500,00€	0,00€	500,00€	0,00€	0,00€	0,00€	0,00€	500,00€
			TOTALES POR CLASIF. .....:	**500,00€**	**0,00€**	**500,00€**	**0,00€**	**0,00€**	**0,00€**	**0,00€**	**500,00€**
			TOTALES .....:	**1.000,00€**	**0,00€**	**1.000,00€**	**0,00€**	**0,00€**	**€**	**0,00€**	**1.000,00€**

CVE: 07E4000DB3B900D2U9A6R4I9G4
Comprobación: https://sede.alhaurindelatorre.es/index.php?id=verificacion

FIRMANTE - FECHA
AYUNTAMIENTO DE ALHAURÍN DE LA TORRE-AYTO. ALHAURIN DE LA TORRE - 11/08/2020
serialNumber=S2833002E,CN=Sello de tiempo TS@ - @firma,OU=Secretaría General de Administración Digital,O=Secretaría de Estado de Función Pública,C=ES - 11/08/2020 10:31:06
Diligencia:

EXPEDIENTE:: 2020CGEN-00001
Fecha: 21/05/2020
Hora: 00:00
Und. reg:REGISTRO GENERAL

LIQUIDACIÓN DE PRESUPUESTO DE GASTO POR APLICACIONES PRESUPUESTARIAS

APL. PRESUPUESTARIA ORG.	FUNC.	ECON.	DESCRIPCIÓN	CRÉDITOS PRESUPUESTARIOS INICIALES	MODIFICACIONES	DEFINITIVOS	GASTOS COMPROMETIDOS	OBLIG. RECONOCIDAS NETAS	PAGOS	OBLIG. PENDIENTES PAGO A 31/12	REMANENTES DE CRÉDITO
01	151	22601	ALCALDIA Y PROTOCOLO URBANISMO: PLANEAMIENTO, ATENCIONES PROTOCOLARIAS	1.000,00€	0,00€	1.000,00€	0,00€	0,00€	0,00€	0,00€	1.000,00€
			TOTALES POR CLASIF. .....:	**1.000,00€**	**0,00€**	**1.000,00€**	**0,00€**	**0,00€**	**0,00€**	**0,00€**	**1.000,00€**
			TOTALES .....:	**2.000,00€**	**0,00€**	**2.000,00€**	**0,00€**	**0,00€**	**0,00€**	**0,00€**	**2.000,00€**

CVE: 07E4000DB3B900D2U9A6R4I9G4
Comprobación: https://sede.alhaurindelatorre.es/index.php?id=verificacion

FIRMANTE - FECHA
AYUNTAMIENTO DE ALHAURÍN DE LA TORRE-AYTO. ALHAURIN DE LA TORRE - 11/08/2020
serialNumber=S2833002E,CN=Sello de tiempo TS@ - @firma,OU=Secretaría General de Administración Digital,O=Secretaría de Estado de Función Pública,C=ES - 11/08/2020 10:31:06
Diligencia:

EXPEDIENTE:: 2020CGEN-00001
Fecha: 21/05/2020
Hora: 00:00
Und. reg:REGISTRO GENERAL

LIQUIDACIÓN DE PRESUPUESTO DE GASTO POR APLICACIONES PRESUPUESTARIAS

APL. PRESUPUESTARIA ORG.	FUNC.	ECON.	DESCRIPCIÓN	CRÉDITOS PRESUPUESTARIOS INICIALES	MODIFICACIONES	DEFINITIVOS	GASTOS COMPROMETIDOS	OBLIG. RECONOCIDAS NETAS	PAGOS	OBLIG. PENDIENTES PAGO A 31/12	REMANENTES DE CRÉDITO
01	172	22601	ALCALDIA Y PROTOCOLO PROTECCIÓN Y MEJORA DEL ATENCIONES PROTOCOLARIAS	1.000,00€	0,00€	1.000,00€	0,00€	0,00€	0,00€	0,00€	1.000,00€
01	172	22602	ALCALDIA Y PROTOCOLO PROTECCIÓN Y MEJORA DEL PUBLICIDAD Y PROPAGANDA.	500,00€	0,00€	500,00€	0,00€	0,00€	0,00€	0,00€	500,00€
			TOTALES POR CLASIF. .....:	**1.500,00€**	**0,00€**	**1.500,00€**	**0,00€**	**0,00€**	**0,00€**	**0,00€**	**1.500,00€**
			TOTALES .....:	**3.500,00€**	**0,00€**	**3.500,00€**	**0,00€**	**0,00€**	**0,00€**	**0,00€**	**3.500,00€**

CVE: 07E4000DB3B900D2U9A6R4I9G4
Comprobación: https://sede.alhaurindelatorre.es/index.php?id=verificacion

FIRMANTE - FECHA
AYUNTAMIENTO DE ALHAURÍN DE LA TORRE-AYTO. ALHAURIN DE LA TORRE - 11/08/2020
serialNumber=S2833002E,CN=Sello de tiempo TS@ - @firma,OU=Secretaría General de Administración Digital,O=Secretaría de Estado de Función Pública,C=ES - 11/08/2020 10:31:06
Diligencia:

EXPEDIENTE:: 2020CGEN-00001
Fecha: 21/05/2020
Hora: 00:00
Und. reg:REGISTRO GENERAL

LIQUIDACIÓN DE PRESUPUESTO DE GASTO POR APLICACIONES PRESUPUESTARIAS

APL. PRESUPUESTARIA ORG.	FUNC.	ECON.	DESCRIPCIÓN	CRÉDITOS PRESUPUESTARIOS INICIALES	MODIFICACIONES	DEFINITIVOS	GASTOS COMPROMETIDOS	OBLIG. RECONOCIDAS NETAS	PAGOS	OBLIG. PENDIENTES PAGO A 31/12	REMANENTES DE CRÉDITO
01	2310	22601	ALCALDIA Y PROTOCOLO ACCIÓN SOCIAL ATENCIONES PROTOCOLARIAS	680,00€	0,00€	680,00€	0,00€	0,00€	0,00€	0,00€	680,00€
			TOTALES POR CLASIF. .....:	**680,00€**	**0,00€**	**680,00€**	**0,00€**	**0,00€**	**0,00€**	**0,00€**	**680,00€**
			TOTALES .....:	**4.180,00€**	**0,00€**	**4.180,00€**	**0,00€**	**0,00€**	**0,00€**	**4.180,00€**	

CVE: 07E4000DB3B900D2U9A6R4I9G4
Comprobación:
https://sede.alhaurindelatorre.es/index.php?id=verificacion

FIRMANTE - FECHA
AYUNTAMIENTO DE ALHAURÍN DE LA TORRE-AYTO. ALHAURIN DE LA TORRE - 11/08/2020
serialNumber=S2833002E,CN=Sello de tiempo TS@ - @firma,OU=Secretaría General de Administración Digital,O=Secretaría de Estado de Función Pública,C=ES - 11/08/2020 10:31:06
Diligencia:

EXPEDIENTE:: 2020CGEN-00001
Fecha: 21/05/2020
Hora: 00:00
Und. reg:REGISTRO GENERAL

LIQUIDACIÓN DE PRESUPUESTO DE GASTO POR APLICACIONES PRESUPUESTARIAS

APL. PRESUPUESTARIA ORG.	FUNC.	ECON.	DESCRIPCIÓN	CRÉDITOS PRESUPUESTARIOS INICIALES	MODIFICACIONES	DEFINITIVOS	GASTOS COMPROMETIDOS	OBLIG. RECONOCIDAS NETAS	PAGOS	OBLIG. PENDIENTES PAGO A 31/12	REMANENTES DE CRÉDITO
01	3300	22601	ALCALDIA Y PROTOCOLO CULTURA ATENCIONES PROTOCOLARIAS	1.700,00€	0,00€	1.700,00€	0,00€	0,00€	0,00€	0,00€	1.700,00€
01	3300	22602	ALCALDIA Y PROTOCOLO CULTURA PUBLICIDAD Y PROPAGANDA.	1.200,00€	0,00€	1.200,00€	0,00€	0,00€	0,00€	0,00€	1.200,00€
			TOTALES POR CLASIF. .....:	**2.900,00€**	**0,00€**	**2.900,00€**	**0,00€**	**0,00€**	**0,00€**	**0,00€**	**2.900,00€**
			TOTALES .....:	**7.080,00€**	**0,00€**	**7.080,00€**	**0,00€**	**0,00€**	**€**	**0,00€**	**7.080,00€**

CVE: 07E4000DB3B900D2U9A6R4I9G4
Comprobación: https://sede.alhaurindelatorre.es/index.php?id=verificacion

FIRMANTE - FECHA
AYUNTAMIENTO DE ALHAURÍN DE LA TORRE-AYTO. ALHAURIN DE LA TORRE - 11/08/2020
serialNumber=S2833002E,CN=Sello de tiempo TS@ - @firma,OU=Secretaría General de Administración Digital,O=Secretaría de Estado de Función Pública,C=ES - 11/08/2020 10:31:06
Diligencia:

EXPEDIENTE:: 2020CGEN-00001
Fecha: 21/05/2020
Hora: 00:00
Und. reg:REGISTRO GENERAL

LIQUIDACIÓN DE PRESUPUESTO DE GASTO POR APLICACIONES PRESUPUESTARIAS

APL. PRESUPUESTARIA ORG.	FUNC.	ECON.	DESCRIPCIÓN	CRÉDITOS PRESUPUESTARIOS INICIALES	MODIFICACIONES	DEFINITIVOS	GASTOS COMPROMETIDOS	OBLIG. RECONOCIDAS NETAS	PAGOS	OBLIG. PENDIENTES PAGO A 31/12	REMANENTES DE CRÉDITO
01	3301	22601	ALCALDIA Y PROTOCOLO JUVENTUD ATENCIONES PROTOCOLARIAS	600,00€	0,00€	600,00€	0,00€	0,00€	0,00€	0,00€	600,00€
			TOTALES POR CLASIF. .....:	**600,00€**	**0,00€**	**600,00€**	**0,00€**	**0,00€**	**0,00€**	**0,00€**	**600,00€**
			TOTALES .....:	**7.680,00€**	**0,00€**	**7.680,00€**	**0,00€**	**0,00€**	**€**	**0,00€**	**7.680,00€**

CVE: 07E4000DB3B900D2U9A6R4I9G4
Comprobación: https://sede.alhaurindelatorre.es/index.php?id=verificacion

FIRMANTE - FECHA
AYUNTAMIENTO DE ALHAURÍN DE LA TORRE-AYTO. ALHAURIN DE LA TORRE - 11/08/2020
serialNumber=S2833002E,CN=Sello de tiempo TS@ - @firma,OU=Secretaría General de Administración Digital,O=Secretaría de Estado de Función Pública,C=ES - 11/08/2020 10:31:06
Diligencia:

EXPEDIENTE:: 2020CGEN-00001
Fecha: 21/05/2020
Hora: 00:00
Und. reg:REGISTRO GENERAL

LIQUIDACIÓN DE PRESUPUESTO DE GASTO POR APLICACIONES PRESUPUESTARIAS

APL. PRESUPUESTARIA ORG.	FUNC.	ECON.	DESCRIPCIÓN	CRÉDITOS PRESUPUESTARIOS INICIALES	MODIFICACIONES	DEFINITIVOS	GASTOS COMPROMETIDOS	OBLIG. RECONOCIDAS NETAS	PAGOS	OBLIG. PENDIENTES PAGO A 31/12	REMANENTES DE CRÉDITO
01	338	22601	ALCALDIA Y PROTOCOLO FIESTAS POPULARES Y ATENCIONES PROTOCOLARIAS	680,00€	0,00€	680,00€	0,00€	0,00€	0,00€	0,00€	680,00€
			TOTALES POR CLASIF. .....:	**680,00€**	**0,00€**	**680,00€**	**0,00€**	**0,00€**	**0,00€**	**0,00€**	**680,00€**
			TOTALES .....:	**8.360,00€**	**0,00€**	**8.360,00€**	**0,00€**	**0,00€**	**€**	**0,00€**	**8.360,00€**

CVE: 07E4000DB3B900D2U9A6R4I9G4
Comprobación: https://sede.alhaurindelatorre.es/index.php?id=verificacion

FIRMANTE - FECHA
AYUNTAMIENTO DE ALHAURÍN DE LA TORRE-AYTO. ALHAURIN DE LA TORRE - 11/08/2020
serialNumber=S2833002E,CN=Sello de tiempo TS@ - @firma,OU=Secretaría General de Administración Digital,O=Secretaría de Estado de Función Pública,C=ES - 11/08/2020 10:31:06
Diligencia:

EXPEDIENTE:: 2020CGEN-00001
Fecha: 21/05/2020
Hora: 00:00
Und. reg:REGISTRO GENERAL

LIQUIDACIÓN DE PRESUPUESTO DE GASTO POR APLICACIONES PRESUPUESTARIAS

APL. PRESUPUESTARIA ORG.	FUNC.	ECON.	DESCRIPCIÓN	CRÉDITOS PRESUPUESTARIOS INICIALES	MODIFICACIONES	DEFINITIVOS	GASTOS COMPROMETIDOS	OBLIG. RECONOCIDAS NETAS	PAGOS	OBLIG. PENDIENTES PAGO A 31/12	REMANENTES DE CRÉDITO
01	341	22601	ALCALDIA Y PROTOCOLO DEPORTES ATENCIONES PROTOCOLARIAS	1.800,00€	0,00€	1.800,00€	0,00€	0,00€	0,00€	0,00€	1.800,00€
			TOTALES POR CLASIF. .....:	**1.800,00€**	**0,00€**	**1.800,00€**	**0,00€**	**0,00€**	**0,00€**	**0,00€**	**1.800,00€**
			TOTALES .....:	**10.160,00€**	**0,00€**	**10.160,00€**	**0,00€**	**0,00€**	**0,00€**	**0,00€**	**10.160,00€**

CVE: 07E4000DB3B900D2U9A6R4I9G4
Comprobación: https://sede.alhaurindelatorre.es/index.php?id=verificacion

FIRMANTE - FECHA
AYUNTAMIENTO DE ALHAURÍN DE LA TORRE-AYTO. ALHAURIN DE LA TORRE - 11/08/2020
serialNumber=S2833002E,CN=Sello de tiempo TS@ - @firma,OU=Secretaría General de Administración Digital,O=Secretaría de Estado de Función Pública,C=ES - 11/08/2020 10:31:06
Diligencia:

EXPEDIENTE:: 2020CGEN-00001
Fecha: 21/05/2020
Hora: 00:00
Und. reg:REGISTRO GENERAL

LIQUIDACIÓN DE PRESUPUESTO DE GASTO POR APLICACIONES PRESUPUESTARIAS

APL. PRESUPUESTARIA ORG.	FUNC.	ECON.	DESCRIPCIÓN	CRÉDITOS PRESUPUESTARIOS INICIALES	MODIFICACIONES	DEFINITIVOS	GASTOS COMPROMETIDOS	OBLIG. RECONOCIDAS NETAS	PAGOS	OBLIG. PENDIENTES PAGO A 31/12	REMANENTES DE CRÉDITO
01	432	22601	ALCALDIA Y PROTOCOLO INFORMACIÓN Y PROMOCIÓN ATENCIONES PROTOCOLARIAS	1.000,00€	0,00€	1.000,00€	0,00€	0,00€	0,00€	0,00€	1.000,00€
			TOTALES POR CLASIF. .....:	**1.000,00€**	**0,00€**	**1.000,00€**	**0,00€**	**0,00€**	**0,00€**	**0,00€**	**1.000,00€**
			TOTALES .....:	**11.160,00€**	**0,00€**	**11.160,00€**	**0,00€**	**0,00€**	**0,00€**	**0,00€**	**11.160,00€**

CVE: 07E4000DB3B900D2U9A6R4I9G4
Comprobación: https://sede.alhaurindelatorre.es/index.php?id=verificacion

FIRMANTE - FECHA
AYUNTAMIENTO DE ALHAURÍN DE LA TORRE-AYTO. ALHAURIN DE LA TORRE - 11/08/2020
serialNumber=S2833002E,CN=Sello de tiempo TS@ - @firma,OU=Secretaría General de Administración Digital,O=Secretaría de Estado de Función Pública,C=ES - 11/08/2020 10:31:06
Diligencia:

EXPEDIENTE:: 2020CGEN-00001
Fecha: 21/05/2020
Hora: 00:00
Und. reg:REGISTRO GENERAL

LIQUIDACIÓN DE PRESUPUESTO DE GASTO POR APLICACIONES PRESUPUESTARIAS

APL. PRESUPUESTARIA ORG.	FUNC.	ECON.	DESCRIPCIÓN	CRÉDITOS PRESUPUESTARIOS INICIALES	MODIFICACIONES	DEFINITIVOS	GASTOS COMPROMETIDOS	OBLIG. RECONOCIDAS NETAS	PAGOS	OBLIG. PENDIENTES PAGO A 31/12	REMANENTES DE CRÉDITO
01	491	22601	ALCALDIA Y PROTOCOLO SOCIEDAD DE LA ATENCIONES PROTOCOLARIAS	500,00€	0,00€	500,00€	0,00€	0,00€	0,00€	0,00€	500,00€
			TOTALES POR CLASIF. .....:	**500,00€**	**0,00€**	**500,00€**	**0,00€**	**0,00€**	**0,00€**	**0,00€**	**500,00€**
			TOTALES .....:	**11.660,00€**	**0,00€**	**11.660,00€**	**0,00€**	**0,00€**	**0,00€**	**0,00€**	**11.660,00€**

CVE: 07E4000DB3B900D2U9A6R4I9G4
Comprobación: https://sede.alhaurindelatorre.es/index.php?id=verificacion

FIRMANTE - FECHA
AYUNTAMIENTO DE ALHAURÍN DE LA TORRE-AYTO. ALHAURIN DE LA TORRE - 11/08/2020
serialNumber=S2833002E,CN=Sello de tiempo TS@ - @firma,OU=Secretaría General de Administración Digital,O=Secretaría de Estado de Función Pública,C=ES - 11/08/2020 10:31:06
Diligencia:

EXPEDIENTE:: 2020CGEN-00001
Fecha: 21/05/2020
Hora: 00:00
Und. reg:REGISTRO GENERAL

LIQUIDACIÓN DE PRESUPUESTO DE GASTO POR APLICACIONES PRESUPUESTARIAS

APL. PRESUPUESTARIA ORG.	FUNC.	ECON.	DESCRIPCIÓN	CRÉDITOS PRESUPUESTARIOS INICIALES	MODIFICACIONES	DEFINITIVOS	GASTOS COMPROMETIDOS	OBLIG. RECONOCIDAS NETAS	PAGOS	OBLIG. PENDIENTES PAGO A 31/12	REMANENTES DE CRÉDITO
01	912	22601	ALCALDIA Y PROTOCOLO ÓRGANOS DE GOBIERNO ATENCIONES PROTOCOLARIAS	14.300,00€	4.000,00€	18.300,00€	52.690,45€	52.690,45€	43.115,87€	9.574,58€	-34.390,45€
01	912	22602	ALCALDIA Y PROTOCOLO ÓRGANOS DE GOBIERNO PUBLICIDAD Y PROPAGANDA.	8.500,00€	0,00€	8.500,00€	0,00€	0,00€	0,00€	0,00€	8.500,00€
			TOTALES POR CLASIF. .....:	**22.800,00€**	**4.000,00€**	**26.800,00€**	**52.690,45€**	**52.690,45€**	**43.115,87€**	**9.574,58€**	**-25.890,45€**
			TOTALES .....:	**34.460,00€**	**4.000,00€**	**38.460,00€**	**52.690,45€**	**52.690,45€**	**€**	**9.574,58€**	**-14.230,45€**

CVE: 07E4000DB3B900D2U9A6R4I9G4
Comprobación: https://sede.alhaurindelatorre.es/index.php?id=verificacion

FIRMANTE - FECHA
AYUNTAMIENTO DE ALHAURÍN DE LA TORRE-AYTO. ALHAURIN DE LA TORRE - 11/08/2020
serialNumber=S2833002E,CN=Sello de tiempo TS@ - @firma,OU=Secretaría General de Administración Digital,O=Secretaría de Estado de Función Pública,C=ES - 11/08/2020 10:31:06
Diligencia:

EXPEDIENTE:: 2020CGEN-00001
Fecha: 21/05/2020
Hora: 00:00
Und. reg:REGISTRO GENERAL

LIQUIDACIÓN DE PRESUPUESTO DE GASTO POR APLICACIONES PRESUPUESTARIAS

APL. PRESUPUESTARIA ORG.	FUNC.	ECON.	DESCRIPCIÓN	CRÉDITOS PRESUPUESTARIOS INICIALES	MODIFICACIONES	DEFINITIVOS	GASTOS COMPROMETIDOS	OBLIG. RECONOCIDAS NETAS	PAGOS	OBLIG. PENDIENTES PAGO A 31/12	REMANENTES DE CRÉDITO
01	920	22601	ALCALDIA Y PROTOCOLO ADMINISTRACIÓN GENERAL ATENCIONES PROTOCOLARIAS	8.000,00€	0,00€	8.000,00€	921,11€	921,11€	921,11€	0,00€	7.078,89€
01	920	22601	ALCALDIA Y PROTOCOLO ADMINISTRACIÓN GENERAL ATENCIONES PROTOCOLARIAS	0,00€	253,14€	253,14€	253,14€	253,13€	253,13€	0,00€	0,01€
			TOTALES POR CLASIF. .....:	**8.000,00€**	**253,14€**	**8.253,14€**	**1.174,25€**	**1.174,24€**	**1.174,24€**	**0,00€**	**7.078,90€**
			TOTALES .....:	**42.460,00€**	**8.253,14€**	**46.713,14€**	**53.864,70€**	**53.864,69€**	**€**	**9.574,58€**	**-7.151,55€**

CVE: 07E4000DB3B900D2U9A6R4I9G4
Comprobación:.....:
https://sede.alhaurindelatorre.es/index.php?id=verificacion

FIRMANTE - FECHA
AYUNTAMIENTO DE ALHAURÍN DE LA TORRE-AYTO. ALHAURIN DE LA TORRE - 11/08/2020
serialNumber=S2833002E,CN=Sello de tiempo TS@ - @firma,OU=Secretaría General de Administración Digital,O=Secretaría de Estado de Función Pública,C=ES - 11/08/2020 10:31:06
Diligencia:

EXPEDIENTE:: 2020CGEN-00001
Fecha: 21/05/2020
Hora: 00:00
Und. reg:REGISTRO GENERAL

LIQUIDACIÓN DE PRESUPUESTO DE GASTO POR APLICACIONES PRESUPUESTARIAS

APL. PRESUPUESTARIA ORG.	FUNC.	ECON.	DESCRIPCIÓN	CRÉDITOS PRESUPUESTARIOS INICIALES	MODIFICACIONES	DEFINITIVOS	GASTOS COMPROMETIDOS	OBLIG. RECONOCIDAS NETAS	PAGOS	OBLIG. PENDIENTES PAGO A 31/12	REMANENTES DE CRÉDITO
02	011	31000	ECONOMIA Y HACIENDA DEUDA PÚBLICA INTERESES.	563,91€	0,00€	563,91€	0,00€	0,00€	0,00€	0,00€	563,91€
02	011	91300	ECONOMIA Y HACIENDA DEUDA PÚBLICA AMORTIZACIÓN DE	991.632,20€	0,00€	991.632,20€	984.962,04€	984.962,04€	984.962,04€	0,00€	6.670,16€
			TOTALES POR CLASIF. .....:	**992.196,11€**	**0,00€**	**992.196,11€**	**984.962,04€**	**984.962,04€**	**984.962,04€**	**0,00€**	**7.234,07€**
			TOTALES .....:	**1.034.636,11€**	**4.253,14€**	**1.038.889,25€**	**1.038.826,74€**	**1.038.826,73€**	**1**	**€**	**9.574,58€**	**82,52€**

CVE: 07E4000DB3B900D2U9A6R4I9G4
Comprobación: https://sede.alhaurindelatorre.es/index.php?id=verificacion

FIRMANTE - FECHA
AYUNTAMIENTO DE ALHAURÍN DE LA TORRE-AYTO. ALHAURIN DE LA TORRE - 11/08/2020
serialNumber=S2833002E,CN=Sello de tiempo TS@ - @firma,OU=Secretaría General de Administración Digital,O=Secretaría de Estado de Función Pública,C=ES - 11/08/2020 10:31:06
Diligencia:

EXPEDIENTE:: 2020CGEN-00001
Fecha: 21/05/2020
Hora: 00:00
Und. reg:REGISTRO GENERAL

LIQUIDACIÓN DE PRESUPUESTO DE GASTO POR APLICACIONES PRESUPUESTARIAS

APL. PRESUPUESTARIA ORG.	FUNC.	ECON.	DESCRIPCIÓN	CRÉDITOS PRESUPUESTARIOS INICIALES	MODIFICACIONES	DEFINITIVOS	GASTOS COMPROMETIDOS	OBLIG. RECONOCIDAS NETAS	PAGOS	OBLIG. PENDIENTES PAGO A 31/12	REMANENTES DE CRÉDITO
02	132	12003	ECONOMIA Y HACIENDA SEGURIDAD Y ORDEN SUELDOS DEL GRUPO C1.	339.291,00€	0,00€	339.291,00€	199.236,01€	199.236,01€	199.236,01€	0,00€	140.054,99€
02	132	12006	ECONOMIA Y HACIENDA SEGURIDAD Y ORDEN TRIENIOS.	52.642,00€	0,00€	52.642,00€	46.643,51€	46.643,51€	46.643,51€	0,00€	5.998,49€
02	132	12009	ECONOMIA Y HACIENDA SEGURIDAD Y ORDEN OTRAS RETRIBUCIONES	154.669,00€	0,00€	154.669,00€	109.386,57€	109.386,57€	109.386,57€	0,00€	45.282,43€
02	132	12100	ECONOMIA Y HACIENDA SEGURIDAD Y ORDEN COMPLEMENTO DE DESTINO.	210.771,00€	0,00€	210.771,00€	123.460,40€	123.460,40€	123.460,40€	0,00€	87.310,60€
02	132	12101	ECONOMIA Y HACIENDA SEGURIDAD Y ORDEN COMPLEMENTO ESPECÍFICO.	413.288,00€	0,00€	413.288,00€	242.620,77€	242.620,77€	242.620,77€	0,00€	170.667,23€
02	132	12103	ECONOMIA Y HACIENDA SEGURIDAD Y ORDEN OTROS COMPLEMENTOS.	355,00€	0,00€	355,00€	355,20€	355,20€	355,20€	0,00€	-0,20€
02	132	16000	ECONOMIA Y HACIENDA SEGURIDAD Y ORDEN SEGURIDAD SOCIAL.	351.305,00€	0,00€	351.305,00€	357.990,96€	357.990,96€	333.130,06€	24.860,90€	-6.685,96€
02	132	22100	ECONOMIA Y HACIENDA SEGURIDAD Y ORDEN ENERGÍA ELÉCTRICA.	19.166,51€	0,00€	19.166,51€	18.587,39€	18.587,39€	18.587,39€	0,00€	579,12€
02	132	22100	ECONOMIA Y HACIENDA SEGURIDAD Y ORDEN ENERGÍA ELÉCTRICA	0,00€	14.012,02€	14.012,02€	4.547,61€	4.547,61€	4.547,61€	0,00€	9.464,41€
02	132	22200	ECONOMIA Y HACIENDA SEGURIDAD Y ORDEN SERVICIO DE	15.000,00€	0,00€	15.000,00€	15.154,97€	3.207,16€	3.207,16€	0,00€	11.792,84€
02	132	22200	ECONOMIA Y HACIENDA SEGURIDAD Y ORDEN SERVICIO DE	0,00€	455,90€	455,90€	6.516,80€	5.945,41€	5.945,41€	0,00€	-5.489,51€
			TALES	2.591.143,62€	18.721,06€	2.609.864,68€	2.163.326,93€	2.150.807,72€	€	34.435,48€	459.056,96€

CVE: 07E4000DB3B900D2U9A6R4I9G4
Comprobación: https://sede.alhaurindelatorre.es/index.php?id=verificacion

FIRMANTE - FECHA
AYUNTAMIENTO DE ALHAURÍN DE LA TORRE - AYTO. ALHAURIN DE LA TORRE - 11/08/2020 serialNumber=S2833002E,CN=Sello de tiempo TS@ - @firma,OU=Secretaría General de Administración Digital,O=Secretaría de Estado de Función Pública,C=ES - 11/08/2020 10:31:06
Diligencia:

EXPEDIENTE:: 2020CGEN-00001
Fecha: 21/05/2020
Hora: 00:00
Und. reg:REGISTRO GENERAL

LIQUIDACIÓN DE PRESUPUESTO DE GASTO POR APLICACIONES PRESUPUESTARIAS

TOTALES POR CLASIF. .....:	**1.556.487,51€**	**14.467,92€**	**1.570.955,43€**	**1.124.500,19€**	**1.111.980,99€**	**1.087.120,09€**	**24.860,90€**	**458.974,44€**
TOTALES .....:	**2.591.143,62€**	**18.721,06€**	**2.609.864,68€**	**2.163.326,93€**	**2.150.807,72€**	**2 € **	**34.435,48€**	**459.056,96€**

CVE: 07E4000DB3B900D2U9A6R4I9G4
Comprobación:
https://sede.alhaurindelatorre.es/index.php?id=verificacion

FIRMANTE - FECHA
AYUNTAMIENTO DE ALHAURÍN DE LA TORRE - AYTO. ALHAURIN DE LA TORRE - 11/08/2020
serialNumber=S2833002E,CN=Sello de tiempo TS@ - @firma,OU=Secretaría General de Administración Digital,O=Secretaría de Estado de Función Pública,C=ES - 11/08/2020 10:31:06
Diligencia:

EXPEDIENTE:: 2020CGEN-00001
Fecha: 21/05/2020
Hora: 00:00
Und. reg:REGISTRO GENERAL

LIQUIDACIÓN DE PRESUPUESTO DE GASTO POR APLICACIONES PRESUPUESTARIAS

APL. PRESUPUESTARIA ORG.	FUNC.	ECON.	DESCRIPCIÓN	CRÉDITOS PRESUPUESTARIOS INICIALES	MODIFICACIONES	DEFINITIVOS	GASTOS COMPROMETIDOS	OBLIG. RECONOCIDAS NETAS	PAGOS	OBLIG. PENDIENTES PAGO A 31/12	REMANENTES DE CRÉDITO
02	135	13000	ECONOMIA Y HACIENDA PROTECCIÓN CIVIL RETRIBUCIONES BÁSICAS.	6.985,00€	0,00€	6.985,00€	9.102,57€	9.102,57€	9.102,57€	0,00€	-2.117,57€
02	135	13002	ECONOMIA Y HACIENDA PROTECCIÓN CIVIL OTRAS REMUNERACIONES.	9.104,00€	0,00€	9.104,00€	7.178,26€	7.178,26€	7.178,26€	0,00€	1.925,74€
02	135	16000	ECONOMIA Y HACIENDA PROTECCIÓN CIVIL SEGURIDAD SOCIAL.	4.827,00€	0,00€	4.827,00€	2.981,07€	2.981,07€	2.816,05€	165,02€	1.845,93€
02	135	22100	ECONOMIA Y HACIENDA PROTECCIÓN CIVIL ENERGÍA ELÉCTRICA.	11.789,33€	0,00€	11.789,33€	0,00€	0,00€	0,00€	0,00€	11.789,33€
02	135	22100	ECONOMIA Y HACIENDA PROTECCIÓN CIVIL ENERGÍA ELÉCTRICA	0,00€	11.789,33€	11.789,33€	0,00€	0,00€	0,00€	0,00€	11.789,33€
02	135	22200	ECONOMIA Y HACIENDA PROTECCIÓN CIVIL SERVICIO DE	5.200,00€	0,00€	5.200,00€	5.316,45€	1.308,42€	1.308,42€	0,00€	3.891,58€
02	135	22200	ECONOMIA Y HACIENDA PROTECCIÓN CIVIL SERVICIO DE	0,00€	624,43€	624,43€	874,43€	874,43€	874,43€	0,00€	-250,00€
			TOTALES POR CLASIF. .....:	**37.905,33€**	**12.413,76€**	**50.319,09€**	**25.452,78€**	**21.444,75€**	**21.279,73€**	**165,02€**	**28.874,34€**
			TOTALES .....:	**2.629.048,95€**	**31.134,82€**	**2.660.183,77€**	**2.188.779,71€**	**2.172.252,47€**	**2 €**	**34.600,50€**	**487.931,30€**

CVE: 07E4000DB3B900D2U9A6R4I9G4
Comprobación:
https://sede.alhaurindelatorre.es/index.php?id=verificacion

FIRMANTE - FECHA
AYUNTAMIENTO DE ALHAURÍN DE LA TORRE-AYTO. ALHAURIN DE LA TORRE - 11/08/2020
serialNumber=S2833002E,CN=Sello de tiempo TS@ - @firma,OU=Secretaría General de Administración Digital,O=Secretaría de Estado de Función Pública,C=ES - 11/08/2020 10:31:06
Diligencia:

EXPEDIENTE:: 2020CGEN-00001
Fecha: 21/05/2020
Hora: 00:00
Und. reg:REGISTRO GENERAL

LIQUIDACIÓN DE PRESUPUESTO DE GASTO POR APLICACIONES PRESUPUESTARIAS

APL. PRESUPUESTARIA ORG.	FUNC.	ECON.	DESCRIPCIÓN	CRÉDITOS PRESUPUESTARIOS INICIALES	MODIFICACIONES	DEFINITIVOS	GASTOS COMPROMETIDOS	OBLIG. RECONOCIDAS NETAS	PAGOS	OBLIG. PENDIENTES PAGO A 31/12	REMANENTES DE CRÉDITO
02	136	46700	ECONOMIA Y HACIENDA SERVICIOS DE PREVENCIÓN Y A CONSORCIOS.	675.000,00€	112.426,46€	787.426,46€	734.989,97€	734.989,97€	734.989,97€	0,00€	52.436,49€
			TOTALES POR CLASIF. .....:	**675.000,00€**	**112.426,46€**	**787.426,46€**	**734.989,97€**	**734.989,97€**	**734.989,97€**	**0,00€**	**52.436,49€**
			TOTALES .....:	**3.304.948,95€**	**142.661,28€**	**3.447.610,23€**	**2.923.769,68€**	**2.907.242,44€**	**2**	**€**	**34.600,50€**	**540.367,79€**

CVE: 07E4000DB3B900D2U9A6R4I9G4
Comprobación:
https://sede.alhaurindelatorre.es/index.php?id=verificacion

FIRMANTE - FECHA
AYUNTAMIENTO DE ALHAURÍN DE LA TORRE - AYTO. ALHAURIN DE LA TORRE - 11/08/2020
serialNumber=S2833002E,CN=Sello de tiempo TS@ - @firma,OU=Secretaría General de Administración Digital,O=Secretaría de Estado de Función Pública,C=ES - 11/08/2020 10:31:06
Diligencia:

EXPEDIENTE:: 2020CGEN-00001
Fecha: 21/05/2020
Hora: 00:00
Und. reg:REGISTRO GENERAL

LIQUIDACIÓN DE PRESUPUESTO DE GASTO POR APLICACIONES PRESUPUESTARIAS

APL. PRESUPUESTARIA ORG.	FUNC.	ECON.	DESCRIPCIÓN	CRÉDITOS PRESUPUESTARIOS INICIALES	MODIFICACIONES	DEFINITIVOS	GASTOS COMPROMETIDOS	OBLIG. RECONOCIDAS NETAS	PAGOS	OBLIG. PENDIENTES PAGO A 31/12	REMANENTES DE CRÉDITO
02	150	12001	ECONOMIA Y HACIENDA ADMINISTRACIÓN GENERAL DE SUELDOS DEL GRUPO A2.	12.213,00€	0,00€	12.213,00€	12.228,42€	12.228,42€	12.228,42€	0,00€	-15,42€
02	150	12003	ECONOMIA Y HACIENDA ADMINISTRACIÓN GENERAL DE SUELDOS DEL GRUPO C1.	9.170,00€	0,00€	9.170,00€	9.181,50€	9.181,50€	9.181,50€	0,00€	-11,50€
02	150	12006	ECONOMIA Y HACIENDA ADMINISTRACIÓN GENERAL DE TRIENIOS.	4.443,00€	0,00€	4.443,00€	4.825,38€	4.825,38€	4.825,38€	0,00€	-382,38€
02	150	12009	ECONOMIA Y HACIENDA ADMINISTRACIÓN GENERAL DE OTRAS RETRIBUCIONES	6.390,00€	0,00€	6.390,00€	6.980,89€	6.980,89€	6.980,89€	0,00€	-590,89€
02	150	12100	ECONOMIA Y HACIENDA ADMINISTRACIÓN GENERAL DE COMPLEMENTO DE DESTINO.	9.485,00€	0,00€	9.485,00€	9.496,74€	9.496,74€	9.496,74€	0,00€	-11,74€
02	150	12101	ECONOMIA Y HACIENDA ADMINISTRACIÓN GENERAL DE COMPLEMENTO ESPECÍFICO.	11.413,00€	0,00€	11.413,00€	11.431,92€	11.431,92€	11.431,92€	0,00€	-18,92€
02	150	16000	ECONOMIA Y HACIENDA ADMINISTRACIÓN GENERAL DE SEGURIDAD SOCIAL.	15.934,00€	0,00€	15.934,00€	17.704,15€	17.704,15€	16.432,55€	1.271,60€	-1.770,15€
			TOTALES POR CLASIF. .....:	**69.048,00€**	**0,00€**	**69.048,00€**	**71.849,00€**	**71.849,00€**	**70.577,40€**	**1.271,60€**	**-2.801,00€**
			TOTALES .....:	**3.373.096,95€**	**143.561,28€**	**3.516.658,23€**	**2.995.618,68€**	**2.979.091,44€**	**2**	**€**	**35.872,10€**	**537.566,79€**

CVE: 07E4000DB3B900D2U9A6R4I9G4
Verificación: https://sede.alhaurindelatorre.es/index.php?id=verificacion

FIRMANTE - FECHA
AYUNTAMIENTO DE ALHAURÍN DE LA TORRE-AYTO. ALHAURIN DE LA TORRE - 11/08/2020 serialNumber=S2833002E,CN=Sello de tiempo TS@ - @firma,OU=Secretaría General de Administración Digital,O=Secretaría de Estado de Función Pública,C=ES - 11/08/2020 10:31:06
Diligencia:

EXPEDIENTE:: 2020CGEN-00001
Fecha: 21/05/2020
Hora: 00:00
Und. reg:REGISTRO GENERAL

LIQUIDACIÓN DE PRESUPUESTO DE GASTO POR APLICACIONES PRESUPUESTARIAS

APL. PRESUPUESTARIA ORG.	FUNC.	ECON.	DESCRIPCIÓN	CRÉDITOS PRESUPUESTARIOS INICIALES	MODIFICACIONES	DEFINITIVOS	GASTOS COMPROMETIDOS	OBLIG. RECONOCIDAS NETAS	PAGOS	OBLIG. PENDIENTES PAGO A 31/12	REMANENTES DE CRÉDITO
02	151	12000	ECONOMIA Y HACIENDA URBANISMO: PLANEAMIENTO, SUELDOS DEL GRUPO A1.	56.498,00€	0,00€	56.498,00€	78.640,52€	78.640,52€	78.640,52€	0,00€	-22.142,52€
02	151	12001	ECONOMIA Y HACIENDA URBANISMO: PLANEAMIENTO, SUELDOS DEL GRUPO A2.	48.853,00€	0,00€	48.853,00€	61.142,10€	61.142,10€	61.142,10€	0,00€	-12.289,10€
02	151	12003	ECONOMIA Y HACIENDA URBANISMO: PLANEAMIENTO, SUELDOS DEL GRUPO C1.	45.850,00€	0,00€	45.850,00€	44.989,67€	44.989,67€	44.989,67€	0,00€	860,33€
02	151	12004	ECONOMIA Y HACIENDA URBANISMO: PLANEAMIENTO, SUELDOS DEL GRUPO C2.	96.164,00€	0,00€	96.164,00€	76.054,39€	76.054,39€	76.054,39€	0,00€	20.109,61€
02	151	12005	ECONOMIA Y HACIENDA URBANISMO: PLANEAMIENTO, SUELDOS DEL GRUPO E.	13.970,00€	0,00€	13.970,00€	18.983,01€	18.983,01€	18.983,01€	0,00€	-5.013,01€
02	151	12006	ECONOMIA Y HACIENDA URBANISMO: PLANEAMIENTO, TRIENIOS.	49.577,00€	0,00€	49.577,00€	65.529,01€	65.529,01€	65.529,01€	0,00€	-15.952,01€
02	151	12009	ECONOMIA Y HACIENDA URBANISMO: PLANEAMIENTO, OTRAS RETRIBUCIONES	95.585,00€	0,00€	95.585,00€	110.578,62€	110.578,62€	110.578,62€	0,00€	-14.993,62€
02	151	12100	ECONOMIA Y HACIENDA URBANISMO: PLANEAMIENTO, COMPLEMENTO DE DESTINO.	141.991,00€	0,00€	141.991,00€	152.380,66€	152.380,66€	152.380,66€	0,00€	-10.389,66€
02	151	12101	ECONOMIA Y HACIENDA URBANISMO: PLANEAMIENTO, COMPLEMENTO ESPECÍFICO.	208.101,00€	0,00€	208.101,00€	199.544,65€	199.544,65€	199.544,65€	0,00€	8.556,35€
02	151	12103	ECONOMIA Y HACIENDA URBANISMO: PLANEAMIENTO, OTROS COMPLEMENTOS.	5.799,00€	0,00€	5.799,00€	13.427,25€	13.427,25€	13.427,25€	0,00€	-7.628,25€
02	151	13000	ECONOMIA Y HACIENDA URBANISMO: PLANEAMIENTO, RETRIBUCIONES BÁSICAS.	407.467,00€	0,00€	407.467,00€	335.200,99€	335.200,99€	335.200,99€	0,00€	72.266,01€
MA Y SIGUE CLASIF. .....:				**1.169.835,00€**	**0,00€**	**1.169.835,00€**	**1.156.470,87€**	**1.156.470,87€**	**1**	**€**	**0,00€**	**13.384,13€**
TALES.....:				**4.542.951,95€**	**143.561,28€**	**4.686.513,23€**	**4.152.089,55€**	**4.135.562,31€**	**4**	**€**	**35.872,10€**	**550.950,92€**

CVE: 07E4000DB3B900D2U9A6R4I9G4
URL Comprobación: https://sede.alhaurindelatorre.es/verifirma/inicio.jsp?id=verificacion

FIRMANTE - FECHA
AYUNTAMIENTO DE ALHAURÍN DE LA TORRE-AYTO. ALHAURIN DE LA TORRE - 11/08/2020
serialNumber=S2833002E,CN=Sello de tiempo TS@ - @firma,OU=Secretaría General de Administración Digital,O=Secretaría de Estado de Función Pública,C=ES - 11/08/2020 10:31:06
Diligencia:

EXPEDIENTE:: 2020CGEN-00001
Fecha: 12/05/2020
Hora: 00:00
Und. reg:REGISTRO GENERAL

LIQUIDACIÓN DE PRESUPUESTO DE GASTO POR APLICACIONES PRESUPUESTARIAS

APL. PRESUPUESTARIA ORG.	FUNC.	ECON.	DESCRIPCIÓN	CRÉDITOS PRESUPUESTARIOS INICIALES	MODIFICACIONES	DEFINITIVOS	GASTOS COMPROMETIDOS	OBLIG. RECONOCIDAS NETAS	PAGOS	OBLIG. PENDIENTES PAGO A 31/12	REMANENTES DE CRÉDITO
			SUMA ANTERIOR CLASIF. ....:	**1.169.855,00€**	**0,00€**	**1.169.855,00€**	**1.156.470,87€**	**1.156.470,87€**	**1.156.470,87€**	**0,00€**	**13.384,13€**
02	151	13002	ECONOMIA Y HACIENDA URBANISMO: PLANEAMIENTO, OTRAS REMUNERACIONES.	554.874,00€	0,00€	554.874,00€	275.705,11€	275.705,11€	275.705,11€	0,00€	279.168,89€
02	151	13100	ECONOMIA Y HACIENDA URBANISMO: PLANEAMIENTO, LABORAL TEMPORAL.	1.154.226,00€	0,00€	1.154.226,00€	1.676.456,85€	1.676.456,85€	1.676.456,85€	0,00€	-522.230,85€
02	151	13101	ECONOMIA Y HACIENDA URBANISMO: PLANEAMIENTO, RETRIBUCIONES	784.734,00€	0,00€	784.734,00€	0,00€	0,00€	0,00€	0,00€	784.734,00€
02	151	16000	ECONOMIA Y HACIENDA URBANISMO: PLANEAMIENTO, SEGURIDAD SOCIAL.	1.099.106,00€	0,00€	1.099.106,00€	1.216.614,64€	1.216.614,64€	1.123.002,51€	93.612,13€	-117.508,64€
02	151	22200	ECONOMIA Y HACIENDA URBANISMO: PLANEAMIENTO, SERVICIO DE	6.000,00€	0,00€	6.000,00€	6.750,66€	5.218,86€	5.218,86€	0,00€	781,14€
02	151	22200	ECONOMIA Y HACIENDA URBANISMO: PLANEAMIENTO, SERVICIO DE	0,00€	287,15€	287,15€	5.413,46€	5.413,46€	5.413,46€	0,00€	-5.126,31€
			TOTALES POR CLASIF. .....:	**4.768.795,00€**	**287,15€**	**4.769.082,15€**	**4.337.411,59€**	**4.335.879,79€**	**4.242.267,66€**	**93.612,13€**	**433.202,36€**
			TOTALES .....:	**8.141.891,95€**	**143.848,43€**	**8.285.740,38€**	**7.333.030,27€**	**7.314.971,23€**	**7**	**€**	**129.484,23€**	**970.769,15€**

CVE: 07E4000DB3B900D2U9A6R4I9G4
Comprobación:
https://sede.alhaurindelatorre.es/index.php?id=verificacion

FIRMANTE - FECHA
AYUNTAMIENTO DE ALHAURÍN DE LA TORRE - AYTO ALHAURIN DE LA TORRE - 11/08/2020
serialNumber=S2833002E,CN=Sello de tiempo TS@ - @firma,OU=Secretaría General de Administración Digital,O=Secretaría de Estado de Función Pública,C=ES - 11/08/2020 10:31:06
Diligencia:

EXPEDIENTE:: 2020CGEN-00001
Fecha: 21/05/2020
Hora: 00:00
Und. reg:REGISTRO GENERAL

LIQUIDACIÓN DE PRESUPUESTO DE GASTO POR APLICACIONES PRESUPUESTARIAS

APL. PRESUPUESTARIA ORG.	FUNC.	ECON.	DESCRIPCIÓN	CRÉDITOS PRESUPUESTARIOS INICIALES	MODIFICACIONES	DEFINITIVOS	GASTOS COMPROMETIDOS	OBLIG. RECONOCIDAS NETAS	PAGOS	OBLIG. PENDIENTES PAGO A 31/12	REMANENTES DE CRÉDITO
02	1522	12004	ECONOMIA Y HACIENDA CONSERVACIÓN Y SUELDOS DEL GRUPO C2.	7.632,00€	0,00€	7.632,00€	7.641,48€	7.641,48€	7.641,48€	0,00€	-9,48€
02	1522	12006	ECONOMIA Y HACIENDA CONSERVACIÓN Y TRIENIOS.	1.825,00€	0,00€	1.825,00€	2.056,86€	2.056,86€	2.056,86€	0,00€	-231,86€
02	1522	12009	ECONOMIA Y HACIENDA CONSERVACIÓN Y OTRAS RETRIBUCIONES	2.986,00€	0,00€	2.986,00€	3.291,91€	3.291,91€	3.291,91€	0,00€	-305,91€
02	1522	12100	ECONOMIA Y HACIENDA CONSERVACIÓN Y COMPLEMENTO DE DESTINO.	5.028,00€	0,00€	5.028,00€	5.034,42€	5.034,42€	5.034,42€	0,00€	-6,42€
02	1522	12101	ECONOMIA Y HACIENDA CONSERVACIÓN Y COMPLEMENTO ESPECÍFICO.	5.099,00€	0,00€	5.099,00€	5.107,80€	5.107,80€	5.107,80€	0,00€	-8,80€
02	1522	16000	ECONOMIA Y HACIENDA CONSERVACIÓN Y SEGURIDAD SOCIAL.	6.771,00€	0,00€	6.771,00€	7.101,71€	7.101,71€	6.560,64€	541,07€	-330,71€
			TOTALES POR CLASIF. .....:	**29.341,00€**	**0,00€**	**29.341,00€**	**30.234,18€**	**30.234,18€**	**29.693,11€**	**541,07€**	**-893,18€**
			TOTALES .....:	**8.171.232,95€**	**143.848,43€**	**8.315.081,38€**	**7.363.264,45€**	**7.345.205,41€**	**7**	**€**	**130.025,30€**	**969.875,97€**

CVE: 07E4000DB3B900D2U9A6R4I9G4
Comprobación: https://sede.alhaurindelatorre.es/index.php?id=verificacion

FIRMANTE - FECHA
AYUNTAMIENTO DE ALHAURÍN DE LA TORRE - AYTO. ALHAURIN DE LA TORRE - 11/08/2020
serialNumber=S2833002E,CN=Sello de tiempo TS@ - @firma,OU=Secretaría General de Administración Digital,O=Secretaría de Estado de Función Pública,C=ES - 11/08/2020 10:31:06
Diligencia:

EXPEDIENTE:: 2020CGEN-00001
Fecha: 21/05/2020
Hora: 00:00
Und. reg:REGISTRO GENERAL

LIQUIDACIÓN DE PRESUPUESTO DE GASTO POR APLICACIONES PRESUPUESTARIAS

APL. PRESUPUESTARIA ORG.	FUNC.	ECON.	DESCRIPCIÓN	CRÉDITOS PRESUPUESTARIOS INICIALES	MODIFICACIONES	DEFINITIVOS	GASTOS COMPROMETIDOS	OBLIG. RECONOCIDAS NETAS	PAGOS	OBLIG. PENDIENTES PAGO A 31/12	REMANENTES DE CRÉDITO
02	161	12004	ECONOMIA Y HACIENDA ABASTECIMIENTO SUELDOS DEL GRUPO C2.	22.896,00€	0,00€	22.896,00€	22.521,64€	22.521,64€	22.521,64€	0,00€	374,36€
02	161	12006	ECONOMIA Y HACIENDA ABASTECIMIENTO TRIENIOS.	913,00€	0,00€	913,00€	3.208,60€	3.208,60€	3.208,60€	0,00€	-2.295,60€
02	161	12009	ECONOMIA Y HACIENDA ABASTECIMIENTO OTRAS RETRIBUCIONES	9.886,00€	0,00€	9.886,00€	11.512,19€	11.512,19€	11.512,19€	0,00€	-1.626,19€
02	161	12100	ECONOMIA Y HACIENDA ABASTECIMIENTO COMPLEMENTO DE DESTINO.	13.369,00€	0,00€	13.369,00€	13.179,85€	13.179,85€	13.179,85€	0,00€	189,15€
02	161	12101	ECONOMIA Y HACIENDA ABASTECIMIENTO COMPLEMENTO ESPECÍFICO.	22.583,00€	0,00€	22.583,00€	22.423,87€	22.423,87€	22.423,87€	0,00€	159,13€
02	161	12103	ECONOMIA Y HACIENDA ABASTECIMIENTO OTROS COMPLEMENTOS.	3.540,00€	0,00€	3.540,00€	3.530,05€	3.530,05€	3.530,05€	0,00€	9,95€
02	161	13100	ECONOMIA Y HACIENDA ABASTECIMIENTO LABORAL TEMPORAL.	268.758,00€	0,00€	268.758,00€	369.536,46€	369.536,46€	369.536,46€	0,00€	-100.778,46€
02	161	13101	ECONOMIA Y HACIENDA ABASTECIMIENTO RETRIBUCIONES	233.137,00€	0,00€	233.137,00€	0,00€	0,00€	0,00€	0,00€	233.137,00€
02	161	16000	ECONOMIA Y HACIENDA ABASTECIMIENTO SEGURIDAD SOCIAL.	172.524,00€	0,00€	172.524,00€	213.575,40€	213.575,40€	198.209,21€	15.366,19€	-41.051,40€
02	161	22100	ECONOMIA Y HACIENDA ABASTECIMIENTO ENERGÍA ELÉCTRICA.	1.369.413,73€	0,00€	1.369.413,73€	997.753,87€	997.753,87€	997.753,87€	0,00€	371.659,86€
02	161	22100	ECONOMIA Y HACIENDA ABASTECIMIENTO ENERGÍA ELÉCTRICA	0,00€	1.122.361,76€	1.122.361,76€	151.683,83€	151.683,83€	151.683,83€	0,00€	970.677,93€
MA Y SIGUE CLASIF. .....:				**2.117.049,73€**	**1.122.361,76€**	**3.239.381,49€**	**1.808.925,76€**	**1.808.925,76€**	**1.808.925,76€**	**15.366,19€**	**1.430.455,73€**
TALES .....:				**10.288.252,68€**	**1.266.210,19€**	**11.554.462,87€**	**9.172.190,21€**	**9.154.131,17€**	**9.154.131,17€**	**145.391,49€**	**2.400.331,70€**

CVE: 07E4000DB3B900D2U9A6R4I9G4
URL Comprobación: https://sede.alhaurindelatorre.es/verificacion?id=verificacion

FIRMANTE - FECHA
AYUNTAMIENTO DE ALHAURÍN DE LA TORRE-AYTO. ALHAURIN DE LA TORRE - 11/08/2020
serialNumber=S2833002E,CN=Sello de tiempo TS@ - @firma.juntadeandalucia.es,OU=Secretaría General de Administración Digital,O=Secretaría de Estado de Función Pública,C=ES - 11/08/2020 10:31:06
Diligencia:

EXPEDIENTE:: 2020CGEN-00001
Fecha: 11/08/2020
Hora: 00:00
Und. reg:REGISTRO GENERAL

LIQUIDACIÓN DE PRESUPUESTO DE GASTO POR APLICACIONES PRESUPUESTARIAS

APL. PRESUPUESTARIA ORG.	FUNC.	ECON.	DESCRIPCIÓN	CRÉDITOS PRESUPUESTARIOS INICIALES	MODIFICACIONES	DEFINITIVOS	GASTOS COMPROMETIDOS	OBLIG. RECONOCIDAS NETAS	PAGOS	OBLIG. PENDIENTES PAGO A 31/12	REMANENTES DE CRÉDITO
			SUMA ANTERIOR CLASIF. ....:	**2.117.019,73€**	**1.122.361,76€**	**3.239.381,49€**	**1.808.925,76€**	**1.808.925,76€**	**1.793.559,57€**	**15.366,19€**	**1.430.455,73€**
02	161	22200	ECONOMIA Y HACIENDA ABASTECIMIENTO SERVICIO DE	20.000,00€	0,00€	20.000,00€	22.009,13€	20.198,18€	20.198,18€	0,00€	-198,18€
02	161	22200	ECONOMIA Y HACIENDA ABASTECIMIENTO SERVICIO DE	0,00€	26.205,02€	26.205,02€	13.017,81€	13.144,12€	13.144,12€	0,00€	13.060,90€
			TOTALES POR CLASIF. .....:	**2.137.019,73€**	**1.148.566,78€**	**3.285.586,51€**	**1.843.952,70€**	**1.842.268,06€**	**1.826.901,87€**	**15.366,19€**	**1.443.318,45€**
			TOTALES .....:	**10.308.252,68€**	**1.292.415,21€**	**11.600.667,89€**	**9.207.217,15€**	**9.187.473,47€**	**9**	**€**	**145.391,49€**	**2.413.194,42€**

CVE: 07E4000DB3B900D2U9A6R4I9G4
Comprobación: https://sede.alhaurindelatorre.es/index.php?id=verificacion

FIRMANTE - FECHA
AYUNTAMIENTO DE ALHAURÍN DE LA TORRE - AYTO. ALHAURIN DE LA TORRE - 11/08/2020
serialNumber=S2833002E,CN=Sello de tiempo TS@ - @firma,OU=Secretaría General de Administración Digital,O=Secretaría de Estado de Función Pública,C=ES - 11/08/2020 10:31:06
Diligencia:

EXPEDIENTE:: 2020CGEN-00001
Fecha: 21/05/2020
Hora: 00:00
Und. reg:REGISTRO GENERAL

LIQUIDACIÓN DE PRESUPUESTO DE GASTO POR APLICACIONES PRESUPUESTARIAS

APL. PRESUPUESTARIA ORG.	FUNC.	ECON.	DESCRIPCIÓN	CRÉDITOS PRESUPUESTARIOS INICIALES	MODIFICACIONES	DEFINITIVOS	GASTOS COMPROMETIDOS	OBLIG. RECONOCIDAS NETAS	PAGOS	OBLIG. PENDIENTES PAGO A 31/12	REMANENTES DE CRÉDITO
02	1621	12004	ECONOMIA Y HACIENDA RECOGIDA DE RESIDUOS SUELDOS DEL GRUPO C2.	30.528,00€	0,00€	30.528,00€	0,00€	0,00€	0,00€	0,00€	30.528,00€
02	1621	12006	ECONOMIA Y HACIENDA RECOGIDA DE RESIDUOS TRIENIOS.	1.369,00€	0,00€	1.369,00€	0,00€	0,00€	0,00€	0,00€	1.369,00€
02	1621	12009	ECONOMIA Y HACIENDA RECOGIDA DE RESIDUOS OTRAS RETRIBUCIONES	11.384,00€	0,00€	11.384,00€	0,00€	0,00€	0,00€	0,00€	11.384,00€
02	1621	12100	ECONOMIA Y HACIENDA RECOGIDA DE RESIDUOS COMPLEMENTO DE DESTINO.	15.538,00€	0,00€	15.538,00€	0,00€	0,00€	0,00€	0,00€	15.538,00€
02	1621	12101	ECONOMIA Y HACIENDA RECOGIDA DE RESIDUOS COMPLEMENTO ESPECÍFICO.	21.611,00€	0,00€	21.611,00€	0,00€	0,00€	0,00€	0,00€	21.611,00€
02	1621	13000	ECONOMIA Y HACIENDA RECOGIDA DE RESIDUOS RETRIBUCIONES BÁSICAS.	72.439,00€	0,00€	72.439,00€	102.300,43€	102.300,43€	102.300,43€	0,00€	-29.861,43€
02	1621	13002	ECONOMIA Y HACIENDA RECOGIDA DE RESIDUOS OTRAS REMUNERACIONES.	106.489,00€	0,00€	106.489,00€	87.090,00€	87.090,00€	87.090,00€	0,00€	19.399,00€
02	1621	13100	ECONOMIA Y HACIENDA RECOGIDA DE RESIDUOS LABORAL TEMPORAL.	264.063,00€	0,00€	264.063,00€	632.318,94€	632.318,94€	632.318,94€	0,00€	-368.255,94€
02	1621	13101	ECONOMIA Y HACIENDA RECOGIDA DE RESIDUOS RETRIBUCIONES	198.104,00€	0,00€	198.104,00€	0,00€	0,00€	0,00€	0,00€	198.104,00€
02	1621	16000	ECONOMIA Y HACIENDA RECOGIDA DE RESIDUOS SEGURIDAD SOCIAL.	216.457,00€	0,00€	216.457,00€	395.813,10€	395.813,10€	367.183,55€	28.629,55€	-179.356,10€
02	1621	22200	ECONOMIA Y HACIENDA RECOGIDA DE RESIDUOS SERVICIO DE	8.500,00€	0,00€	8.500,00€	8.609,37€	1.072,48€	1.072,48€	0,00€	7.427,52€
MA Y SIGUE CLASIF. .....:				**946.482,00€**	**0,00€**	**946.482,00€**	**1.226.131,84€**	**1.218.594,95€**	**1**	**€**	**28.629,55€**	**-272.112,95€**
TALES .....:				**11.254.734,68€**	**1.292.415,21€**	**12.547.149,89€**	**10.433.348,99€**	**10.406.068,42€**	**10**	**€**	**174.021,04€**	**2.141.081,47€**

CVE: 07E4000DB3B900D2U9A6R4I9G4
URL Comprobación: https://sede.alhaurindelatorre.es/verificacion?id=verificacion

FIRMANTE - FECHA
AYUNTAMIENTO DE ALHAURÍN DE LA TORRE-AYTO. ALHAURIN DE LA TORRE - 11/08/2020
serialNumber=S2823002E,CN=Sello de tiempo,OU=@ - @firma,OU=Secretaría General de Administración Digital,O=Secretaría de Estado de Función Pública,C=ES - 11/08/2020 10:31:06

EXPEDIENTE:: 2020CGEN-00001
Fecha: 11/08/2020
Hora: 00:00
Und. reg:REGISTRO GENERAL

LIQUIDACIÓN DE PRESUPUESTO DE GASTO POR APLICACIONES PRESUPUESTARIAS

APL. PRESUPUESTARIA ORG.	FUNC.	ECON.	DESCRIPCIÓN	CRÉDITOS PRESUPUESTARIOS INICIALES	MODIFICACIONES	DEFINITIVOS	GASTOS COMPROMETIDOS	OBLIG. RECONOCIDAS NETAS	PAGOS	OBLIG. PENDIENTES PAGO A 31/12	REMANENTES DE CRÉDITO
			SUMA ANTERIOR CLASIF. ....:	**946.482,00€**	**0,00€**	**946.482,00€**	**1.226.131,84€**	**1.218.594,95€**	**1.189.965,40€**	**28.629,55€**	**-272.112,95€**
02	1621	22200	ECONOMIA Y HACIENDA RECOGIDA DE RESIDUOS SERVICIO DE	0,00€	2.047,06€	2.047,06€	723,06€	723,06€	723,06€	0,00€	1.324,00€
			TOTALES POR CLASIF. .....:	**946.482,00€**	**2.047,06€**	**948.529,06€**	**1.226.854,90€**	**1.219.318,01€**	**1.190.688,46€**	**28.629,55€**	**-270.788,95€**
			TOTALES.....:	**11.254.734,68€**	**1.294.462,27€**	**12.549.196,95€**	**10.434.072,05€**	**10.406.791,48€**	**10**	**€**	**174.021,04€**	**2.142.405,47€**

CVE: 07E4000DB3B900D2U9A6R4I9G4
Comprobación:
https://sede.alhaurindelatorre.es/index.php?id=verificacion

FIRMANTE - FECHA
AYUNTAMIENTO DE ALHAURÍN DE LA TORRE-AYTO. ALHAURIN DE LA TORRE - 11/08/2020
serialNumber=S2833002E,CN=Sello de tiempo TS@ - @firma,OU=Secretaría General de Administración Digital,O=Secretaría de Estado de Función Pública,C=ES - 11/08/2020 10:31:06
Diligencia:

EXPEDIENTE:: 2020CGEN-00001
Fecha: 21/05/2020
Hora: 00:00
Und. reg:REGISTRO GENERAL

LIQUIDACIÓN DE PRESUPUESTO DE GASTO POR APLICACIONES PRESUPUESTARIAS

APL. PRESUPUESTARIA ORG.	FUNC.	ECON.	DESCRIPCIÓN	CRÉDITOS PRESUPUESTARIOS INICIALES	MODIFICACIONES	DEFINITIVOS	GASTOS COMPROMETIDOS	OBLIG. RECONOCIDAS NETAS	PAGOS	OBLIG. PENDIENTES PAGO A 31/12	REMANENTES DE CRÉDITO
02	1623	22502	ECONOMIA Y HACIENDA TRATAMIENTO DE RESIDUOS TRIBUTOS DE LAS ENTIDADES	900.000,00€	0,00€	900.000,00€	1.310.655,99€	1.310.655,99€	1.235.443,10€	75.212,89€	-410.655,99€
02	1623	46700	ECONOMIA Y HACIENDA TRATAMIENTO DE RESIDUOS A CONSORCIOS.	440.000,00€	26.935,05€	466.935,05€	470.973,50€	470.973,50€	470.973,50€	0,00€	-4.038,45€
			TOTALES POR CLASIF. .....:	**1.340.000,00€**	**26.935,05€**	**1.366.935,05€**	**1.781.629,49€**	**1.781.629,49€**	**1.706.416,60€**	**75.212,89€**	**-414.694,44€**
			TOTALES .....:	**12.594.734,68€**	**1.321.397,32€**	**13.916.132,00€**	**12.215.701,54€**	**12.188.420,97€**	**11**	**€**	**249.233,93€**	**1.727.711,03€**

CVE: 07E4000DB3B900D2U9A6R4I9G4
Comprobación: https://sede.alhaurindelatorre.es/index.php?id=verificacion

FIRMANTE - FECHA
AYUNTAMIENTO DE ALHAURÍN DE LA TORRE - AYTO. ALHAURIN DE LA TORRE - 11/08/2020
serialNumber=S2833002E,CN=Sello de tiempo TS@ - @firma,OU=Secretaría General de Administración Digital,O=Secretaría de Estado de Función Pública,C=ES - 11/08/2020 10:31:06
Diligencia:

EXPEDIENTE:: 2020CGEN-00001
Fecha: 21/05/2020
Hora: 00:00
Und. reg:REGISTRO GENERAL

LIQUIDACIÓN DE PRESUPUESTO DE GASTO POR APLICACIONES PRESUPUESTARIAS

APL. PRESUPUESTARIA ORG.	FUNC.	ECON.	DESCRIPCIÓN	CRÉDITOS PRESUPUESTARIOS INICIALES	MODIFICACIONES	DEFINITIVOS	GASTOS COMPROMETIDOS	OBLIG. RECONOCIDAS NETAS	PAGOS	OBLIG. PENDIENTES PAGO A 31/12	REMANENTES DE CRÉDITO
02	164	12004	ECONOMIA Y HACIENDA CEMENTERIO Y SERVICIOS SUELDOS DEL GRUPO C2.	7.632,00€	0,00€	7.632,00€	0,00€	0,00€	0,00€	0,00€	7.632,00€
02	164	12006	ECONOMIA Y HACIENDA CEMENTERIO Y SERVICIOS TRIENIOS.	1.141,00€	0,00€	1.141,00€	0,00€	0,00€	0,00€	0,00€	1.141,00€
02	164	12009	ECONOMIA Y HACIENDA CEMENTERIO Y SERVICIOS OTRAS RETRIBUCIONES	2.464,00€	0,00€	2.464,00€	0,00€	0,00€	0,00€	0,00€	2.464,00€
02	164	12100	ECONOMIA Y HACIENDA CEMENTERIO Y SERVICIOS COMPLEMENTO DE DESTINO.	3.598,00€	0,00€	3.598,00€	0,00€	0,00€	0,00€	0,00€	3.598,00€
02	164	12101	ECONOMIA Y HACIENDA CEMENTERIO Y SERVICIOS COMPLEMENTO ESPECÍFICO.	3.400,00€	0,00€	3.400,00€	0,00€	0,00€	0,00€	0,00€	3.400,00€
02	164	12103	ECONOMIA Y HACIENDA CEMENTERIO Y SERVICIOS OTROS COMPLEMENTOS.	229,00€	0,00€	229,00€	0,00€	0,00€	0,00€	0,00€	229,00€
02	164	13000	ECONOMIA Y HACIENDA CEMENTERIO Y SERVICIOS RETRIBUCIONES BÁSICAS.	6.985,00€	0,00€	6.985,00€	0,00€	0,00€	0,00€	0,00€	6.985,00€
02	164	13002	ECONOMIA Y HACIENDA CEMENTERIO Y SERVICIOS OTRAS REMUNERACIONES.	11.899,00€	0,00€	11.899,00€	0,00€	0,00€	0,00€	0,00€	11.899,00€
02	164	16000	ECONOMIA Y HACIENDA CEMENTERIO Y SERVICIOS SEGURIDAD SOCIAL.	11.204,00€	0,00€	11.204,00€	0,00€	0,00€	0,00€	0,00€	11.204,00€
02	164	22100	ECONOMIA Y HACIENDA CEMENTERIO Y SERVICIOS ENERGÍA ELÉCTRICA.	1.428,36€	0,00€	1.428,36€	2.812,74€	2.812,74€	2.812,74€	0,00€	-1.384,38€
02	164	22100	ECONOMIA Y HACIENDA CEMENTERIO Y SERVICIOS ENERGÍA ELÉCTRICA	0,00€	123,56€	123,56€	123,56€	123,56€	123,56€	0,00€	0,00€

CVE: 07E4000DB3B900D2U9A6R4I9G4
URL Comprobación: https://sede.alhaurindelatorre.es/index.php?id=verificacion
FIRMANTE - FECHA
AYUNTAMIENTO DE ALHAURÍN DE LA TORRE-AYTO. ALHAURIN DE LA TORRE - 11/08/2020
serialNumber=S3833002E,CN=Sello de tiempo TS@ - @firma,OU=Secretaría General de Administración Digital,O=Secretaría de Estado de Función Pública,C=ES - 11/08/2020 10:31:06
Diligencia:
EXPEDIENTE:: 2020CGEN-00001
Fecha: 12/05/2020
Hora: 00:00
Und. reg:REGISTRO GENERAL

MA Y SIGUE CLASIF. .....:	49.980,36€	123,56€	50.103,92€	2.936,30€		€	0,00€	47.167,62€
TALES.....:	12.644.715,04€	1.321.520,88€	13.966.235,92€	12.218.637,84€	11	€	249.233,93€	1.774.878,65€

LIQUIDACIÓN DE PRESUPUESTO DE GASTO POR APLICACIONES PRESUPUESTARIAS

APL. PRESUPUESTARIA ORG.	FUNC.	ECON.	DESCRIPCIÓN	CRÉDITOS PRESUPUESTARIOS INICIALES	MODIFICACIONES	DEFINITIVOS	GASTOS COMPROMETIDOS	OBLIG. RECONOCIDAS NETAS	PAGOS	OBLIG. PENDIENTES PAGO A 31/12	REMANENTES DE CRÉDITO
			SUMA ANTERIOR CLASIF. ....:	**49.980,36€**	**123,56€**	**50.103,92€**	**2.936,30€**	**2.936,30€**	**2.936,30€**	**0,00€**	**47.167,62€**
02	164	22200	ECONOMIA Y HACIENDA CEMENTERIO Y SERVICIOS SERVICIO DE	2.000,00€	0,00€	2.000,00€	2.000,00€	249,91€	249,91€	0,00€	1.750,09€
02	164	22200	ECONOMIA Y HACIENDA CEMENTERIO Y SERVICIOS SERVICIO DE	0,00€	581,73€	581,73€	581,73€	581,73€	581,73€	0,00€	0,00€
			TOTALES POR CLASIF. .....:	**51.980,36€**	**705,29€**	**52.685,65€**	**5.518,03€**	**3.767,94€**	**3.767,94€**	**0,00€**	**48.917,71€**
			TOTALES .....:	**12.646.715,04€**	**1.322.102,61€**	**13.968.817,65€**	**12.221.219,57€**	**12.192.188,91€**	**11**	**€**	**249.233,93€**	**1.776.628,74€**

CVE: 07E4000DB3B900D2U9A6R4I9G4
Comprobación: https://sede.alhaurindelatorre.es/index.php?id=verificacion

FIRMANTE - FECHA
AYUNTAMIENTO DE ALHAURÍN DE LA TORRE - AYTO. ALHAURIN DE LA TORRE - 11/08/2020 serialNumber=S2833002E,CN=Sello de tiempo TS@ - @firma,OU=Secretaría General de Administración Digital,O=Secretaría de Estado de Función Pública,C=ES - 11/08/2020 10:31:06
Diligencia:

EXPEDIENTE:: 2020CGEN-00001
Fecha: 21/05/2020
Hora: 00:00
Und. reg:REGISTRO GENERAL

LIQUIDACIÓN DE PRESUPUESTO DE GASTO POR APLICACIONES PRESUPUESTARIAS

APL. PRESUPUESTARIA ORG.	FUNC.	ECON.	DESCRIPCIÓN	CRÉDITOS PRESUPUESTARIOS INICIALES	MODIFICACIONES	DEFINITIVOS	GASTOS COMPROMETIDOS	OBLIG. RECONOCIDAS NETAS	PAGOS	OBLIG. PENDIENTES PAGO A 31/12	REMANENTES DE CRÉDITO
02	165	22100	ECONOMIA Y HACIENDA ALUMBRADO PÚBLICO ENERGÍA ELÉCTRICA.	778.036,32€	0,00€	778.036,32€	590.326,44€	590.326,44€	590.326,44€	0,00€	187.709,88€
02	165	22100	ECONOMIA Y HACIENDA ALUMBRADO PÚBLICO ENERGÍA ELÉCTRICA	0,00€	583.397,17€	583.397,17€	132.131,15€	132.131,15€	132.131,15€	0,00€	451.266,02€
02	165	22200	ECONOMIA Y HACIENDA ALUMBRADO PÚBLICO SERVICIO DE	4.000,00€	0,00€	4.000,00€	4.787,84€	4.417,54€	4.417,54€	0,00€	-417,54€
02	165	22200	ECONOMIA Y HACIENDA ALUMBRADO PÚBLICO SERVICIO DE	0,00€	1.394,77€	1.394,77€	2.968,77€	2.968,77€	2.968,77€	0,00€	-1.574,00€
			TOTALES POR CLASIF. .....:	**782.036,32€**	**584.791,94€**	**1.366.828,26€**	**730.214,20€**	**729.843,90€**	**729.843,90€**	**0,00€**	**636.984,36€**
			TOTALES .....:	**13.428.751,36€**	**1.906.894,55€**	**15.335.645,91€**	**12.951.433,77€**	**12.922.032,81€**	**12**	**€**	**249.233,93€**	**2.413.613,10€**

CVE: 07E4000DB3B900D2U9A6R4I9G4
Comprobación:
https://sede.alhaurindelatorre.es/index.php?id=verificacion

FIRMANTE - FECHA
AYUNTAMIENTO DE ALHAURÍN DE LA TORRE - AYTO. ALHAURIN DE LA TORRE - 11/08/2020
serialNumber=S2833002E,CN=Sello de tiempo TS@ - @firma,OU=Secretaría General de Administración Digital,O=Secretaría de Estado de Función Pública,C=ES - 11/08/2020 10:31:06
Diligencia:

EXPEDIENTE:: 2020CGEN-00001
Fecha: 21/05/2020
Hora: 00:00
Und. reg:REGISTRO GENERAL

LIQUIDACIÓN DE PRESUPUESTO DE GASTO POR APLICACIONES PRESUPUESTARIAS

APL. PRESUPUESTARIA ORG.	FUNC.	ECON.	DESCRIPCIÓN	CRÉDITOS PRESUPUESTARIOS INICIALES	MODIFICACIONES	DEFINITIVOS	GASTOS COMPROMETIDOS	OBLIG. RECONOCIDAS NETAS	PAGOS	OBLIG. PENDIENTES PAGO A 31/12	REMANENTES DE CRÉDITO
02	172	12001	ECONOMIA Y HACIENDA PROTECCIÓN Y MEJORA DEL SUELDOS DEL GRUPO A2.	12.213,00€	0,00€	12.213,00€	12.228,42€	12.228,42€	12.228,42€	0,00€	-15,42€
02	172	12004	ECONOMIA Y HACIENDA PROTECCIÓN Y MEJORA DEL SUELDOS DEL GRUPO C2.	38.160,00€	0,00€	38.160,00€	20.969,22€	20.969,22€	20.969,22€	0,00€	17.190,78€
02	172	12006	ECONOMIA Y HACIENDA PROTECCIÓN Y MEJORA DEL TRIENIOS.	8.577,00€	0,00€	8.577,00€	7.026,69€	7.026,69€	7.026,69€	0,00€	1.550,31€
02	172	12009	ECONOMIA Y HACIENDA PROTECCIÓN Y MEJORA DEL OTRAS RETRIBUCIONES	18.339,00€	0,00€	18.339,00€	14.945,30€	14.945,30€	14.945,30€	0,00€	3.393,70€
02	172	12100	ECONOMIA Y HACIENDA PROTECCIÓN Y MEJORA DEL COMPLEMENTO DE DESTINO.	26.167,00€	0,00€	26.167,00€	17.852,42€	17.852,42€	17.852,42€	0,00€	8.314,58€
02	172	12101	ECONOMIA Y HACIENDA PROTECCIÓN Y MEJORA DEL COMPLEMENTO ESPECÍFICO.	35.695,00€	0,00€	35.695,00€	25.380,47€	25.380,47€	25.380,47€	0,00€	10.314,53€
02	172	13000	ECONOMIA Y HACIENDA PROTECCIÓN Y MEJORA DEL RETRIBUCIONES BÁSICAS.	7.632,00€	0,00€	7.632,00€	11.699,21€	11.699,21€	11.699,21€	0,00€	-4.067,21€
02	172	13002	ECONOMIA Y HACIENDA PROTECCIÓN Y MEJORA DEL OTRAS REMUNERACIONES.	12.903,00€	0,00€	12.903,00€	10.916,55€	10.916,55€	10.916,55€	0,00€	1.986,45€
02	172	16000	ECONOMIA Y HACIENDA PROTECCIÓN Y MEJORA DEL SEGURIDAD SOCIAL.	47.905,00€	0,00€	47.905,00€	57.191,87€	57.191,87€	53.353,93€	3.837,94€	-9.286,87€
02	172	22200	ECONOMIA Y HACIENDA PROTECCIÓN Y MEJORA DEL SERVICIO DE	4.000,00€	0,00€	4.000,00€	4.165,65€	1.074,36€	1.074,36€	0,00€	2.925,64€
02	172	22200	ECONOMIA Y HACIENDA PROTECCIÓN Y MEJORA DEL SERVICIO DE	0,00€	1.852,66€	1.852,66€	1.352,66€	1.352,66€	1.352,66€	0,00€	500,00€
[ALES				13.640.342,38€	1.908.747,21€	15.549.089,59€	13.135.182,23€	13.102.669,98€	12	€ 253.071,87€	2.446.419,59€

CVE: 07E4000DB3B900D2U9A6R4I9G4
Comprobación: https://sede.alhaurindelatorre.es/index.php?id=verificacion

FIRMANTE - FECHA
AYUNTAMIENTO DE ALHAURÍN DE LA TORRE-AYTO ALHAURIN DE LA TORRE - 11/08/2020
serialNumber=S2833002E,CN=Sello de tiempo TS@ - @firma,OU=Secretaría General de Administración Digital,O=Secretaría de Estado de Función Pública,C=ES - 11/08/2020 10:31:06
Diligencia:

EXPEDIENTE:: 2020CGEN-00001
Fecha: 21/05/2020
Hora: 00:00
Und. reg:REGISTRO GENERAL

LIQUIDACIÓN DE PRESUPUESTO DE GASTO POR APLICACIONES PRESUPUESTARIAS

TOTALES POR CLASIF. .....:	**211.591,00€**	**1.852,66€**	**213.443,66€**	**183.728,46€**	**180.637,17€**	**176.799,23€**	**3.837,94€**	**32.806,49€**

TOTALES.....:	**13.640.342,38€**	**1.908.747,21€**	**15.549.089,57€**	**13.135.182,23€**	**13.102.669,98€**	**12**	**€**	**253.071,87€**	**2.446.419,59€**

CVE: 07E4000DB3B900D2U9A6R4I9G4
Comprobación:
https://sede.alhaurindelatorre.es/index.php?id=verificacion

FIRMANTE - FECHA
AYUNTAMIENTO DE ALHAURÍN DE LA TORRE-AYTO. ALHAURIN DE LA TORRE - 11/08/2020
serialNumber=S2833002E,CN=Sello de tiempo TS@ - @firma,OU=Secretaría General de Administración Digital,O=Secretaría de Estado de Función Pública,C=ES - 11/08/2020 10:31:06
Diligencia:

EXPEDIENTE:: 2020CGEN-00001
Fecha: 21/05/2020
Hora: 00:00
Und. reg:REGISTRO GENERAL

LIQUIDACIÓN DE PRESUPUESTO DE GASTO POR APLICACIONES PRESUPUESTARIAS

APL. PRESUPUESTARIA ORG.	FUNC.	ECON.	DESCRIPCIÓN	CRÉDITOS PRESUPUESTARIOS INICIALES	MODIFICACIONES	DEFINITIVOS	GASTOS COMPROMETIDOS	OBLIG. RECONOCIDAS NETAS	PAGOS	OBLIG. PENDIENTES PAGO A 31/12	REMANENTES DE CRÉDITO
02	2310	12000	ECONOMIA Y HACIENDA ACCIÓN SOCIAL SUELDOS DEL GRUPO A1.	28.250,00€	0,00€	28.250,00€	28.284,48€	28.284,48€	28.284,48€	0,00€	-34,48€
02	2310	12001	ECONOMIA Y HACIENDA ACCIÓN SOCIAL SUELDOS DEL GRUPO A2.	61.066,00€	0,00€	61.066,00€	50.095,04€	50.095,04€	50.095,04€	0,00€	10.970,96€
02	2310	12004	ECONOMIA Y HACIENDA ACCIÓN SOCIAL SUELDOS DEL GRUPO C2.	15.264,00€	0,00€	15.264,00€	15.282,96€	15.282,96€	15.282,96€	0,00€	-18,96€
02	2310	12005	ECONOMIA Y HACIENDA ACCIÓN SOCIAL SUELDOS DEL GRUPO E.	6.985,00€	0,00€	6.985,00€	0,00€	0,00€	0,00€	0,00€	6.985,00€
02	2310	12006	ECONOMIA Y HACIENDA ACCIÓN SOCIAL TRIENIOS.	24.670,00€	0,00€	24.670,00€	22.339,07€	22.339,07€	22.339,07€	0,00€	2.330,93€
02	2310	12009	ECONOMIA Y HACIENDA ACCIÓN SOCIAL OTRAS RETRIBUCIONES	34.928,00€	0,00€	34.928,00€	36.992,29€	36.992,29€	36.992,29€	0,00€	-2.064,29€
02	2310	12100	ECONOMIA Y HACIENDA ACCIÓN SOCIAL COMPLEMENTO DE DESTINO.	50.711,00€	0,00€	50.711,00€	42.846,32€	42.846,32€	42.846,32€	0,00€	7.864,68€
02	2310	12101	ECONOMIA Y HACIENDA ACCIÓN SOCIAL COMPLEMENTO ESPECÍFICO.	71.876,00€	0,00€	71.876,00€	56.306,90€	56.306,90€	56.306,90€	0,00€	15.569,10€
02	2310	12103	ECONOMIA Y HACIENDA ACCIÓN SOCIAL OTROS COMPLEMENTOS.	916,00€	0,00€	916,00€	74,06€	74,06€	74,06€	0,00€	841,94€
02	2310	13000	ECONOMIA Y HACIENDA ACCIÓN SOCIAL RETRIBUCIONES BÁSICAS.	7.632,00€	0,00€	7.632,00€	15.593,98€	15.593,98€	15.593,98€	0,00€	-7.961,98€
02	2310	13002	ECONOMIA Y HACIENDA ACCIÓN SOCIAL OTRAS REMUNERACIONES.	11.631,00€	0,00€	11.631,00€	14.931,94€	14.931,94€	14.931,94€	0,00€	-3.300,94€
MA Y SIGUE CLASIF. .....:				**313.929,00€**	**0,00€**	**313.929,00€**	**282.747,04€**	**282.747,04€**		**0,00€**	**31.181,96€**
TALES.....:				**13.954.271,36€**	**1.908.747,21€**	**15.863.018,57€**	**13.417.909,27€**	**13.385.417,02€**	**13**	**€ 253.071,87€**	**2.477.601,55€**

CVE: 07E4000DB3B900D2U9A6R4I9G4
URL Comprobación: https://sede.alhaurindelatorre.es/verificacion?id=verificacion

FIRMANTE - FECHA
AYUNTAMIENTO DE ALHAURÍN DE LA TORRE-AYTO. ALHAURIN DE LA TORRE - 11/08/2020
serialNumber=S2833002E,CN=Sello de tiempo ES@ - @firma,OU=Secretaría General de Administración Digital,O=Secretaría de Estado de Función Pública,C=ES - 11/08/2020 10:31:06
Diligencia:

EXPEDIENTE:: 2020CGEN-00001
Fecha: 12/05/2020
Hora: 00:00
Und. reg:REGISTRO GENERAL

LIQUIDACIÓN DE PRESUPUESTO DE GASTO POR APLICACIONES PRESUPUESTARIAS

APL. PRESUPUESTARIA ORG.	FUNC.	ECON.	DESCRIPCIÓN	CRÉDITOS PRESUPUESTARIOS INICIALES	MODIFICACIONES	DEFINITIVOS	GASTOS COMPROMETIDOS	OBLIG. RECONOCIDAS NETAS	PAGOS	OBLIG. PENDIENTES PAGO A 31/12	REMANENTES DE CRÉDITO
			SUMA ANTERIOR CLASIF. ....:	**313.929,00€**	**0,00€**	**313.929,00€**	**282.747,04€**	**282.747,04€**	**282.747,04€**	**0,00€**	**31.181,96€**
02	2310	13100	ECONOMIA Y HACIENDA ACCIÓN SOCIAL LABORAL TEMPORAL.	54.540,00€	12.631,97€	67.171,97€	57.747,48€	57.747,48€	57.747,48€	0,00€	9.424,49€
02	2310	13100	ECONOMIA Y HACIENDA ACCIÓN SOCIAL LABORAL EVENTUAL	0,00€	1.554,36€	1.554,36€	1.554,36€	1.554,36€	1.554,36€	0,00€	0,00€
02	2310	13101	ECONOMIA Y HACIENDA ACCIÓN SOCIAL RETRIBUCIONES	52.217,00€	0,00€	52.217,00€	0,00€	0,00€	0,00€	0,00€	52.217,00€
02	2310	16000	ECONOMIA Y HACIENDA ACCIÓN SOCIAL SEGURIDAD SOCIAL.	126.205,00€	6.151,72€	132.356,72€	140.351,35€	140.351,35€	131.982,89€	8.368,46€	-7.994,63€
02	2310	16000	ECONOMIA Y HACIENDA ACCIÓN SOCIAL SEGUROS SOCIALES	0,00€	990,53€	990,53€	718,07€	718,07€	718,07€	0,00€	272,46€
02	2310	22100	ECONOMIA Y HACIENDA ACCIÓN SOCIAL ENERGÍA ELÉCTRICA.	33.959,91€	0,00€	33.959,91€	856,22€	856,22€	856,22€	0,00€	33.103,69€
02	2310	22100	ECONOMIA Y HACIENDA ACCIÓN SOCIAL ENERGÍA ELÉCTRICA	0,00€	22.226,33€	22.226,33€	2.336,13€	2.336,13€	2.336,13€	0,00€	19.890,20€
02	2310	22200	ECONOMIA Y HACIENDA ACCIÓN SOCIAL SERVICIO DE	4.000,00€	0,00€	4.000,00€	4.439,55€	2.002,30€	2.002,30€	0,00€	1.997,70€
02	2310	22200	ECONOMIA Y HACIENDA ACCIÓN SOCIAL SERVICIO DE	0,00€	3.228,70€	3.228,70€	2.728,70€	2.422,53€	2.422,53€	0,00€	806,17€
			TOTALES POR CLASIF. .....:	**584.850,91€**	**46.783,61€**	**631.634,52€**	**493.478,90€**	**490.735,48€**	**482.367,02€**	**8.368,46€**	**140.899,04€**
			TALES .....:	**14.225.193,27€**	**1.955.530,82€**	**16.180.724,09€**	**13.628.641,13€**	**13.593.405,46€**	**13 €**	**261.440,33€**	**2.587.318,63€**

CVE: 07E4000DB3B900D2U9A6R4I9G4
Comprobación:
https://sede.alhaurindelatorre.es/index.php?id=verificacion

FIRMANTE - FECHA
AYUNTAMIENTO DE ALHAURÍN DE LA TORRE - AYTO ALHAURIN DE LA TORRE - 11/08/2020
serialNumber=S2833002E,CN=Sello de tiempo TS@ - @firma,OU=Secretaría General de Administración Digital,O=Secretaría de Estado de Función Pública,C=ES - 11/08/2020 10:31:06
Diligencia:

EXPEDIENTE:: 2020CGEN-00001
Fecha: 21/05/2020
Hora: 00:00
Und. reg:REGISTRO GENERAL

LIQUIDACIÓN DE PRESUPUESTO DE GASTO POR APLICACIONES PRESUPUESTARIAS

APL. PRESUPUESTARIA ORG.	FUNC.	ECON.	DESCRIPCIÓN	CRÉDITOS PRESUPUESTARIOS INICIALES	MODIFICACIONES	DEFINITIVOS	GASTOS COMPROMETIDOS	OBLIG. RECONOCIDAS NETAS	PAGOS	OBLIG. PENDIENTES PAGO A 31/12	REMANENTES DE CRÉDITO
02	2311	13000	ECONOMIA Y HACIENDA PROMOCIÓN SOCIAL RETRIBUCIONES BÁSICAS.	26.338,00€	0,00€	26.338,00€	32.363,58€	32.363,58€	32.363,58€	0,00€	-6.025,58€
02	2311	13002	ECONOMIA Y HACIENDA PROMOCIÓN SOCIAL OTRAS REMUNERACIONES.	37.232,00€	0,00€	37.232,00€	30.777,90€	30.777,90€	30.777,90€	0,00€	6.454,10€
02	2311	16000	ECONOMIA Y HACIENDA PROMOCIÓN SOCIAL SEGURIDAD SOCIAL.	19.071,00€	0,00€	19.071,00€	21.310,40€	21.310,40€	19.656,40€	1.654,00€	-2.239,40€
02	2311	22200	ECONOMIA Y HACIENDA PROMOCIÓN SOCIAL SERVICIO DE	3.000,00€	0,00€	3.000,00€	3.208,87€	1.559,69€	1.559,69€	0,00€	1.440,31€
02	2311	22200	ECONOMIA Y HACIENDA PROMOCIÓN SOCIAL SERVICIO DE	0,00€	945,74€	945,74€	1.445,74€	1.445,74€	1.445,74€	0,00€	-500,00€
			TOTALES POR CLASIF. .....:	**85.641,00€**	**945,74€**	**86.586,74€**	**89.106,49€**	**87.457,31€**	**85.803,31€**	**1.654,00€**	**-870,57€**
			TOTALES .....:	**14.310.834,27€**	**1.956.476,56€**	**16.267.310,83€**	**13.717.747,62€**	**13.680.862,77€**	**13**	**€**	**263.094,33€**	**2.586.448,06€**

CVE: 07E4000DB3B900D2U9A6R4I9G4
Comprobación:
https://sede.alhaurindelatorre.es/index.php?id=verificacion

FIRMANTE - FECHA
AYUNTAMIENTO DE ALHAURÍN DE LA TORRE - AYTO ALHAURIN DE LA TORRE - 11/08/2020
serialNumber=S2833002E,CN=Sello de tiempo TS@ - @firma,OU=Secretaría General de Administración Digital,O=Secretaría de Estado de Función Pública,C=ES - 11/08/2020 10:31:06
Diligencia:

EXPEDIENTE:: 2020CGEN-00001
Fecha: 21/05/2020
Hora: 00:00
Und. reg:REGISTRO GENERAL

LIQUIDACIÓN DE PRESUPUESTO DE GASTO POR APLICACIONES PRESUPUESTARIAS

APL. PRESUPUESTARIA ORG.	FUNC.	ECON.	DESCRIPCIÓN	CRÉDITOS PRESUPUESTARIOS INICIALES	MODIFICACIONES	DEFINITIVOS	GASTOS COMPROMETIDOS	OBLIG. RECONOCIDAS NETAS	PAGOS	OBLIG. PENDIENTES PAGO A 31/12	REMANENTES DE CRÉDITO
02	241	12000	ECONOMIA Y HACIENDA FOMENTO DEL EMPLEO SUELDOS DEL GRUPO A1.	14.125,00€	0,00€	14.125,00€	14.142,24€	14.142,24€	14.142,24€	0,00€	-17,24€
02	241	12003	ECONOMIA Y HACIENDA FOMENTO DEL EMPLEO SUELDOS DEL GRUPO C1.	9.170,00€	0,00€	9.170,00€	9.181,50€	9.181,50€	9.181,50€	0,00€	-11,50€
02	241	12006	ECONOMIA Y HACIENDA FOMENTO DEL EMPLEO TRIENIOS.	7.908,00€	0,00€	7.908,00€	8.479,29€	8.479,29€	8.479,29€	0,00€	-571,29€
02	241	12009	ECONOMIA Y HACIENDA FOMENTO DEL EMPLEO OTRAS RETRIBUCIONES	7.786,00€	0,00€	7.786,00€	8.735,80€	8.735,80€	8.735,80€	0,00€	-949,80€
02	241	12100	ECONOMIA Y HACIENDA FOMENTO DEL EMPLEO COMPLEMENTO DE DESTINO.	12.452,00€	0,00€	12.452,00€	12.467,58€	12.467,58€	12.467,58€	0,00€	-15,58€
02	241	12101	ECONOMIA Y HACIENDA FOMENTO DEL EMPLEO COMPLEMENTO ESPECÍFICO.	16.998,00€	0,00€	16.998,00€	17.026,26€	17.026,26€	17.026,26€	0,00€	-28,26€
02	241	12103	ECONOMIA Y HACIENDA FOMENTO DEL EMPLEO OTROS COMPLEMENTOS.	0,00€	1.479,50€	1.479,50€	0,00€	0,00€	0,00€	0,00€	1.479,50€
02	241	13102	ECONOMIA Y HACIENDA FOMENTO DEL EMPLEO LABORAL TEMPORAL	206.165,00€	0,00€	206.165,00€	151.730,49€	151.730,49€	129.309,63€	22.420,86€	54.434,51€
02	241	13103	ECONOMIA Y HACIENDA FOMENTO DEL EMPLEO LABORAL TEMPORAL	337.895,00€	0,00€	337.895,00€	251.942,75€	251.942,75€	201.683,70€	50.259,05€	85.952,25€
02	241	13104	ECONOMIA Y HACIENDA FOMENTO DEL EMPLEO LABORAL TEMPORAL	161.053,00€	0,00€	161.053,00€	161.053,00€	161.053,00€	161.053,00€	0,00€	0,00€
02	241	13105	ECONOMIA Y HACIENDA FOMENTO DEL EMPLEO LABORAL EVENTUAL	2.500,00€	0,00€	2.500,00€	0,00€	0,00€	0,00€	0,00€	2.500,00€
MA Y SIGUE CLASIF. .....:				**776.032,00€**	**1.479,50€**	**777.511,50€**	**634.758,91€**			**72.679,91€**	**142.772,59€**
TALES.....:				**15.086.886,27€**	**1.957.956,06€**	**17.044.842,33€**	**14.352.506,53€**	**14.315.621,68€**	**13**	**335.774,24€**	**2.729.220,65€**

CVE: 07E4000DB3B900D2U9A6R4I9G4
URL Comprobación: https://sede.alhaurindelatorre.es/verificacion?id=verificacion

FIRMANTE - FECHA
AYUNTAMIENTO DE ALHAURÍN DE LA TORRE-AYTO. ALHAURIN DE LA TORRE - 11/08/2020
serialNumber=S2833002E,CN=Sello de Organo,OU=@ - @firma,@Unidad Secretaría General de Administración Digital,O=Secretaría de Estado de Función Pública,C=ES - 11/08/2020 10:31:06
Diligencia:

EXPEDIENTE:: 2020CGEN-00001
Fecha: 11/08/2020
Hora: 00:00
Und. reg:REGISTRO GENERAL

LIQUIDACIÓN DE PRESUPUESTO DE GASTO POR APLICACIONES PRESUPUESTARIAS

APL. PRESUPUESTARIA ORG.	FUNC.	ECON.	DESCRIPCIÓN	CRÉDITOS PRESUPUESTARIOS INICIALES	MODIFICACIONES	DEFINITIVOS	GASTOS COMPROMETIDOS	OBLIG. RECONOCIDAS NETAS	PAGOS	OBLIG. PENDIENTES PAGO A 31/12	REMANENTES DE CRÉDITO
			SUMA ANTERIOR CLASIF. ....:	**776.052,00€**	**1.479,50€**	**777.531,50€**	**634.758,91€**	**634.758,91€**	**562.079,00€**	**72.679,91€**	**142.772,59€**
02	241	13105	ECONOMIA Y HACIENDA FOMENTO DEL EMPLEO RETRIB.LABORAL EVENTUAL	0,00€	0,00€	0,00€	9.654,32€	9.654,32€	9.654,32€	0,00€	-9.654,32€
02	241	13105	ECONOMIA Y HACIENDA FOMENTO DEL EMPLEO LABORAL TEMPORAL	0,00€	66.624,85€	66.624,85€	80.180,39€	80.180,39€	80.180,39€	0,00€	-13.555,54€
02	241	13106	ECONOMIA Y HACIENDA FOMENTO DEL EMPLEO LABORAL EVENTUAL	0,00€	181.388,19€	181.388,19€	173.169,40€	173.169,40€	173.169,40€	0,00€	8.218,79€
02	241	13107	ECONOMIA Y HACIENDA FOMENTO DEL EMPLEO LABORAL EVENTUAL	2.500,00€	0,00€	2.500,00€	0,00€	0,00€	0,00€	0,00€	2.500,00€
02	241	13107	ECONOMIA Y HACIENDA FOMENTO DEL EMPLEO LABORAL EVENTUAL	0,00€	69.468,65€	69.468,65€	78.439,50€	78.439,50€	78.439,50€	0,00€	-8.970,85€
02	241	13108	ECONOMIA Y HACIENDA FOMENTO DEL EMPLEO LABORAL EVENTUAL	195.632,00€	0,00€	195.632,00€	131.157,96€	131.157,96€	78.571,36€	52.586,60€	64.474,04€
02	241	13108	ECONOMIA Y HACIENDA FOMENTO DEL EMPLEO LABORLA EVENTUAL	0,00€	72.055,52€	72.055,52€	68.863,35€	68.863,35€	68.863,35€	0,00€	3.192,17€
02	241	13109	ECONOMIA Y HACIENDA FOMENTO DEL EMPLEO LABORAL TEMPORAL	0,00€	95.579,57€	95.579,57€	42.933,80€	42.933,80€	42.933,80€	0,00€	52.645,77€
02	241	13112	ECONOMIA Y HACIENDA FOMENTO DEL EMPLEO LABORAL EVENTUAL	0,00€	50.174,30€	50.174,30€	31.332,30€	31.332,30€	31.332,30€	0,00€	18.842,00€
02	241	16000	ECONOMIA Y HACIENDA FOMENTO DEL EMPLEO SEGURIDAD SOCIAL.	20.532,00€	720,50€	21.252,50€	19.267,21€	19.267,21€	17.753,57€	1.513,64€	1.985,29€
			MA Y SIGUE CLASIF. .....:	**934.716,00€**	**537.491,08€**	**1.532.207,08€**	**1.269.757,14€**	**1.269.757,14€**	**1.143.143,70€**	**126.780,15€**	**262.449,94€**
			TALES.....:	**15.305.550,27€**	**2.493.967,64€**	**17.799.517,91€**	**14.987.504,76€**	**14.950.619,91€**	**14.560.745,43€**	**389.874,48€**	**2.848.898,00€**

CVE: 07E4000DB3B900D2U9A6R4I9G4
URL Comprobación: https://sede.alhaurindelatorre.es/verifirma/inicio.jsp?id=verificacion
FIRMANTE - FECHA
AYUNTAMIENTO DE ALHAURÍN DE LA TORRE-AYTO. ALHAURIN DE LA TORRE - 11/08/2020
serialNumber=S2833002E,CN=Sello de Organo - @firma Dirección General de Administración Digital,O=Secretaría de Estado de Función Pública,C=ES - 11/08/2020 10:31:06
Diligencia:
EXPEDIENTE:: 2020CGEN-00001
Fecha: 11/08/2020
Hora: 00:00
Und. reg:REGISTRO GENERAL

LIQUIDACIÓN DE PRESUPUESTO DE GASTO POR APLICACIONES PRESUPUESTARIAS

APL. PRESUPUESTARIA ORG.	FUNC.	ECON.	DESCRIPCIÓN	CRÉDITOS PRESUPUESTARIOS INICIALES	MODIFICACIONES	DEFINITIVOS	GASTOS COMPROMETIDOS	OBLIG. RECONOCIDAS NETAS	PAGOS	OBLIG. PENDIENTES PAGO A 31/12	REMANENTES DE CRÉDITO
			SUMA ANTERIOR CLASIF. ....:	**994.716,00€**	**537.491,08€**	**1.532.207,08€**	**1.269.757,14€**	**1.269.757,14€**	**1.142.976,99€**	**126.780,15€**	**262.449,94€**
02	241	16002	ECONOMIA Y HACIENDA FOMENTO DEL EMPLEO SEGURIDAD SOCIAL.	68.035,00€	0,00€	68.035,00€	52.749,22€	52.749,22€	45.466,68€	7.282,54€	15.285,78€
02	241	16003	ECONOMIA Y HACIENDA FOMENTO DEL EMPLEO SEGURIDAD SOCIAL.	111.505,00€	0,00€	111.505,00€	93.839,52€	93.839,52€	75.613,17€	18.226,35€	17.665,48€
02	241	16004	ECONOMIA Y HACIENDA FOMENTO DEL EMPLEO SEGURIDAD SOCIAL	53.147,00€	0,00€	53.147,00€	53.147,00€	53.147,00€	53.147,00€	0,00€	0,00€
02	241	16005	ECONOMIA Y HACIENDA FOMENTO DEL EMPLEO SEGUROS SOCIALES	64.559,00€	0,00€	64.559,00€	49.773,52€	49.773,52€	32.825,26€	16.948,26€	14.785,48€
02	241	16005	ECONOMIA Y HACIENDA FOMENTO DEL EMPLEO SS.SS. PERSONAL EVENTUAL	0,00€	14.100,30€	14.100,30€	1.628,64€	1.628,64€	1.628,64€	0,00€	12.471,66€
02	241	16007	ECONOMIA Y HACIENDA FOMENTO DEL EMPLEO SEGURIDAD SOCIAL	0,00€	29.445,12€	29.445,12€	13.996,74€	13.996,74€	13.996,74€	0,00€	15.448,38€
02	241	16010	ECONOMIA Y HACIENDA FOMENTO DEL EMPLEO SEGURIDAD SOCIAL	0,00€	33.008,90€	33.008,90€	25.351,69€	25.351,69€	25.351,69€	0,00€	7.657,21€
02	241	16011	ECONOMIA Y HACIENDA FOMENTO DEL EMPLEO SEGURIDAD SOCIAL	0,00€	13.932,25€	13.932,25€	18.320,55€	18.320,55€	18.320,55€	0,00€	-4.388,30€
02	241	16012	ECONOMIA Y HACIENDA FOMENTO DEL EMPLEO SEGUROS SOCIALES	0,00€	16.125,70€	16.125,70€	11.783,10€	11.783,10€	11.783,10€	0,00€	4.342,60€
02	241	16012	ECONOMIA Y HACIENDA FOMENTO DEL EMPLEO SEGURIDAD SOCIAL	0,00€	31.356,68€	31.356,68€	25.485,30€	25.485,30€	25.485,30€	0,00€	5.871,38€
			MA Y SIGUE CLASIF. .....:	**1.291.962,00€**	**675.460,03€**	**1.967.422,03€**	**1.619.832,42€**	**1.619.832,42€**	**1**	**€**	**169.237,30€**	**351.589,61€**
			TALES.....:	**15.602.796,27€**	**2.631.936,59€**	**18.234.732,86€**	**15.333.580,04€**	**15.296.695,19€**	**14**	**€**	**432.331,63€**	**2.938.037,67€**

CVE: 07E4000DB3B900D2U9A6R4I9G4
URL Comprobación: https://sede.alhaurindelatorre.es/index.php?id=verificacion
FIRMANTE - FECHA
AYUNTAMIENTO DE ALHAURÍN DE LA TORRE-AYTO. ALHAURIN DE LA TORRE - 11/08/2020
serialNumber=S2823002E,CN=Sello de tiempo TS@ - @firma,OU=Secretaría General de Administración Digital,O=Secretaría de Estado de Función Pública,C=ES - 11/08/2020 10:31:06
Diligencia:
EXPEDIENTE:: 2020CGEN-00001
Fecha: 12/08/2020
Hora: 00:00
Und. reg:REGISTRO GENERAL

LIQUIDACIÓN DE PRESUPUESTO DE GASTO POR APLICACIONES PRESUPUESTARIAS

APL. PRESUPUESTARIA ORG.	FUNC.	ECON.	DESCRIPCIÓN	CRÉDITOS PRESUPUESTARIOS INICIALES	MODIFICACIONES	DEFINITIVOS	GASTOS COMPROMETIDOS	OBLIG. RECONOCIDAS NETAS	PAGOS	OBLIG. PENDIENTES PAGO A 31/12	REMANENTES DE CRÉDITO
			SUMA ANTERIOR CLASIF. ....:	**1.291.962,00€**	**675.460,03€**	**1.967.422,03€**	**1.615.832,42€**	**1.615.832,42€**	**1.446.595,12€**	**169.237,30€**	**351.589,61€**
02	241	16013	ECONOMIA Y HACIENDA FOMENTO DEL EMPLEO SEGURIDAD SOCIAL	0,00€	10.305,44€	10.305,44€	9.770,26€	9.770,26€	9.770,26€	0,00€	535,18€
02	241	22100	ECONOMIA Y HACIENDA FOMENTO DEL EMPLEO ENERGÍA ELÉCTRICA.	13.386,01€	0,00€	13.386,01€	17.821,72€	17.821,72€	17.821,72€	0,00€	-4.435,71€
02	241	22100	ECONOMIA Y HACIENDA FOMENTO DEL EMPLEO ENERGÍA ELÉCTRICA	0,00€	2.594,96€	2.594,96€	2.594,96€	2.594,96€	2.594,96€	0,00€	0,00€
02	241	22200	ECONOMIA Y HACIENDA FOMENTO DEL EMPLEO SERVICIO DE	3.400,00€	0,00€	3.400,00€	3.511,56€	927,11€	927,11€	0,00€	2.472,89€
02	241	22200	ECONOMIA Y HACIENDA FOMENTO DEL EMPLEO SERVICIO DE	0,00€	2.882,02€	2.882,02€	2.882,02€	2.054,94€	2.054,94€	0,00€	827,08€
			TOTALES POR CLASIF. .....:	**1.308.748,01€**	**691.242,45€**	**1.999.990,46€**	**1.652.412,94€**	**1.649.001,41€**	**1.479.764,11€**	**169.237,30€**	**350.989,05€**
			TOTALES .....:	**15.619.582,28€**	**2.647.719,01€**	**18.267.301,29€**	**15.370.160,56€**	**15.329.864,18€**	**14**	**€**	**432.331,63€**	**2.937.437,11€**

CVE: 07E4000DB3B900D2U9A6R4I9G4
Comprobación:
https://sede.alhaurindelatorre.es/index.php?id=verificacion

FIRMANTE - FECHA
AYUNTAMIENTO DE ALHAURÍN DE LA TORRE-AYTO ALHAURIN DE LA TORRE - 11/08/2020
serialNumber=S2833002E,CN=Sello de tiempo TS@ - @firma,OU=Secretaría General de Administración Digital,O=Secretaría de Estado de Función Pública,C=ES - 11/08/2020 10:31:06
Diligencia:

EXPEDIENTE:: 2020CGEN-00001
Fecha: 21/05/2020
Hora: 00:00
Und. reg:REGISTRO GENERAL

LIQUIDACIÓN DE PRESUPUESTO DE GASTO POR APLICACIONES PRESUPUESTARIAS

APL. PRESUPUESTARIA ORG.	FUNC.	ECON.	DESCRIPCIÓN	CRÉDITOS PRESUPUESTARIOS INICIALES	MODIFICACIONES	DEFINITIVOS	GASTOS COMPROMETIDOS	OBLIG. RECONOCIDAS NETAS	PAGOS	OBLIG. PENDIENTES PAGO A 31/12	REMANENTES DE CRÉDITO
02	321	22100	ECONOMIA Y HACIENDA CREACIÓN DE CENTROS ENERGÍA ELÉCTRICA	0,00€	63.894,05€	63.894,05€	27.637,26€	27.637,26€	27.637,26€	0,00€	36.256,79€
02	321	22200	ECONOMIA Y HACIENDA CREACIÓN DE CENTROS SERVICIO DE	0,00€	487,75€	487,75€	487,75€	487,75€	487,75€	0,00€	0,00€
			TOTALES POR CLASIF. .....:	**0,00€**	**64.381,80€**	**64.381,80€**	**28.125,01€**	**28.125,01€**	**28.125,01€**	**0,00€**	**36.256,79€**
			TOTALES .....:	**15.619.582,28€**	**2.712.100,81€**	**18.331.683,09€**	**15.398.289,57€**	**15.357.989,19€**	**14**	**€**	**432.331,63€**	**2.973.693,90€**

CVE: 07E4000DB3B900D2U9A6R4I9G4
Comprobación:
https://sede.alhaurindelatorre.es/index.php?id=verificacion

FIRMANTE - FECHA
AYUNTAMIENTO DE ALHAURÍN DE LA TORRE-AYTO. ALHAURIN DE LA TORRE - 11/08/2020
serialNumber=S2833002E,CN=Sello de tiempo TS@ - @firma,OU=Secretaría General de Administración Digital,O=Secretaría de Estado de Función Pública,C=ES - 11/08/2020 10:31:06
Diligencia:

EXPEDIENTE:: 2020CGEN-00001
Fecha: 21/05/2020
Hora: 00:00
Und. reg:REGISTRO GENERAL

LIQUIDACIÓN DE PRESUPUESTO DE GASTO POR APLICACIONES PRESUPUESTARIAS

APL. PRESUPUESTARIA ORG.	FUNC.	ECON.	DESCRIPCIÓN	CRÉDITOS PRESUPUESTARIOS INICIALES	MODIFICACIONES	DEFINITIVOS	GASTOS COMPROMETIDOS	OBLIG. RECONOCIDAS NETAS	PAGOS	OBLIG. PENDIENTES PAGO A 31/12	REMANENTES DE CRÉDITO
02	323	12004	ECONOMIA Y HACIENDA FUNCIONAMIENTO DE SUELDOS DEL GRUPO C2.	7.632,00€	0,00€	7.632,00€	7.641,48€	7.641,48€	7.641,48€	0,00€	-9,48€
02	323	12005	ECONOMIA Y HACIENDA FUNCIONAMIENTO DE SUELDOS DEL GRUPO E.	20.956,00€	0,00€	20.956,00€	6.993,90€	6.993,90€	6.993,90€	0,00€	13.962,10€
02	323	12006	ECONOMIA Y HACIENDA FUNCIONAMIENTO DE TRIENIOS.	4.403,00€	0,00€	4.403,00€	3.436,20€	3.436,20€	3.436,20€	0,00€	966,80€
02	323	12009	ECONOMIA Y HACIENDA FUNCIONAMIENTO DE OTRAS RETRIBUCIONES	9.583,00€	0,00€	9.583,00€	5.957,86€	5.957,86€	5.957,86€	0,00€	3.625,14€
02	323	12100	ECONOMIA Y HACIENDA FUNCIONAMIENTO DE COMPLEMENTO DE DESTINO.	14.395,00€	0,00€	14.395,00€	6.633,96€	6.633,96€	6.633,96€	0,00€	7.761,04€
02	323	12101	ECONOMIA Y HACIENDA FUNCIONAMIENTO DE COMPLEMENTO ESPECÍFICO.	13.841,00€	0,00€	13.841,00€	5.837,52€	5.837,52€	5.837,52€	0,00€	8.003,48€
02	323	12103	ECONOMIA Y HACIENDA FUNCIONAMIENTO DE OTROS COMPLEMENTOS.	6.630,00€	0,00€	6.630,00€	5.286,72€	5.286,72€	5.286,72€	0,00€	1.343,28€
02	323	13000	ECONOMIA Y HACIENDA FUNCIONAMIENTO DE RETRIBUCIONES BÁSICAS.	52.776,00€	0,00€	52.776,00€	47.101,86€	47.101,86€	47.101,86€	0,00€	5.674,14€
02	323	13002	ECONOMIA Y HACIENDA FUNCIONAMIENTO DE OTRAS REMUNERACIONES.	71.452,00€	0,00€	71.452,00€	41.941,60€	41.941,60€	41.941,60€	0,00€	29.510,40€
02	323	16000	ECONOMIA Y HACIENDA FUNCIONAMIENTO DE SEGURIDAD SOCIAL.	60.500,00€	0,00€	60.500,00€	50.426,80€	50.426,80€	46.517,86€	3.908,94€	10.073,20€
02	323	22100	ECONOMIA Y HACIENDA FUNCIONAMIENTO DE ENERGÍA ELÉCTRICA.	103.626,19€	0,00€	103.626,19€	95.541,30€	95.541,30€	95.541,30€	0,00€	8.084,89€
MA Y SIGUE CLASIF. .....:				**365.794,19€**	**0,00€**	**365.794,19€**	**276.799,20€**	**276.799,20€**		**3.908,94€**	**88.994,99€**
TALES.....:				**15.985.376,47€**	**2.712.100,81€**	**18.697.477,28€**	**15.675.084,77€**	**15.634.788,39€**	**15**	**436.240,57€**	**3.062.688,89€**

CVE: 07E4000DB3B900D2U9A6R4I9G4
URL Comprobación: https://sede.alhaurindelatorre.es/verificacion?id=verificacion

FIRMANTE - FECHA
AYUNTAMIENTO DE ALHAURÍN DE LA TORRE-AYTO. ALHAURIN DE LA TORRE - 11/08/2020
serialNumber=S2823002E,CN=Sello de tiempo TS@ - @firma,OU=Secretaría General de Administración Digital,O=Secretaría de Estado de Función Pública,C=ES - 11/08/2020 10:31:06
Diligencia:

EXPEDIENTE:: 2020CGEN-00001
Fecha: 11/08/2020
Hora: 00:00
Und. reg:REGISTRO GENERAL

LIQUIDACIÓN DE PRESUPUESTO DE GASTO POR APLICACIONES PRESUPUESTARIAS

APL. PRESUPUESTARIA ORG.	FUNC.	ECON.	DESCRIPCIÓN	CRÉDITOS PRESUPUESTARIOS INICIALES	MODIFICACIONES	DEFINITIVOS	GASTOS COMPROMETIDOS	OBLIG. RECONOCIDAS NETAS	PAGOS	OBLIG. PENDIENTES PAGO A 31/12	REMANENTES DE CRÉDITO
			SUMA ANTERIOR CLASIF. ....:	**365.794,19€**	**0,00€**	**365.794,19€**	**276.799,20€**	**276.799,20€**	**272.890,26€**	**3.908,94€**	**88.994,99€**
02	323	22200	ECONOMIA Y HACIENDA FUNCIONAMIENTO DE SERVICIO DE	3.000,00€	0,00€	3.000,00€	3.000,00€	485,83€	485,83€	0,00€	2.514,17€
			TOTALES POR CLASIF. .....:	**368.794,19€**	**0,00€**	**368.794,19€**	**279.799,20€**	**277.285,03€**	**273.376,09€**	**3.908,94€**	**91.509,16€**
			TOTALES .....:	**15.988.376,47€**	**2.712.100,81€**	**18.700.477,28€**	**15.678.084,77€**	**15.635.274,22€**	**15 €**	**436.240,57€**	**3.065.203,06€**

CVE: 07E4000DB3B900D2U9A6R4I9G4
Comprobación:
https://sede.alhaurindelatorre.es/index.php?id=verificacion

FIRMANTE - FECHA
AYUNTAMIENTO DE ALHAURÍN DE LA TORRE-AYTO. ALHAURIN DE LA TORRE - 11/08/2020
serialNumber=S2833002E,CN=Sello de tiempo TS@ - @firma,OU=Secretaría General de Administración Digital,O=Secretaría de Estado de Función Pública,C=ES - 11/08/2020 10:31:06
Diligencia:

EXPEDIENTE:: 2020CGEN-00001
Fecha: 21/05/2020
Hora: 00:00
Und. reg:REGISTRO GENERAL

LIQUIDACIÓN DE PRESUPUESTO DE GASTO POR APLICACIONES PRESUPUESTARIAS

APL. PRESUPUESTARIA ORG.	FUNC.	ECON.	DESCRIPCIÓN	CRÉDITOS PRESUPUESTARIOS INICIALES	MODIFICACIONES	DEFINITIVOS	GASTOS COMPROMETIDOS	OBLIG. RECONOCIDAS NETAS	PAGOS	OBLIG. PENDIENTES PAGO A 31/12	REMANENTES DE CRÉDITO
02	3261	12001	ECONOMIA Y HACIENDA ESCUELA MUNICIPAL DE SUELDOS DEL GRUPO A2.	12.213,00€	0,00€	12.213,00€	12.228,42€	12.228,42€	12.228,42€	0,00€	-15,42€
02	3261	12006	ECONOMIA Y HACIENDA ESCUELA MUNICIPAL DE TRIENIOS.	3.987,00€	0,00€	3.987,00€	4.216,02€	4.216,02€	4.216,02€	0,00€	-229,02€
02	3261	12009	ECONOMIA Y HACIENDA ESCUELA MUNICIPAL DE OTRAS RETRIBUCIONES	3.726,00€	0,00€	3.726,00€	4.189,97€	4.189,97€	4.189,97€	0,00€	-463,97€
02	3261	12100	ECONOMIA Y HACIENDA ESCUELA MUNICIPAL DE COMPLEMENTO DE DESTINO.	5.600,00€	0,00€	5.600,00€	5.607,06€	5.607,06€	5.607,06€	0,00€	-7,06€
02	3261	12101	ECONOMIA Y HACIENDA ESCUELA MUNICIPAL DE COMPLEMENTO ESPECÍFICO.	7.528,00€	0,00€	7.528,00€	7.540,14€	7.540,14€	7.540,14€	0,00€	-12,14€
02	3261	13100	ECONOMIA Y HACIENDA ESCUELA MUNICIPAL DE LABORAL TEMPORAL.	20.596,00€	0,00€	20.596,00€	44.511,42€	44.511,42€	44.511,42€	0,00€	-23.915,42€
02	3261	13101	ECONOMIA Y HACIENDA ESCUELA MUNICIPAL DE RETRIBUCIONES	27.143,00€	0,00€	27.143,00€	0,00€	0,00€	0,00€	0,00€	27.143,00€
02	3261	16000	ECONOMIA Y HACIENDA ESCUELA MUNICIPAL DE SEGURIDAD SOCIAL.	24.238,00€	0,00€	24.238,00€	30.889,80€	30.889,80€	28.753,03€	2.136,77€	-6.651,80€
			TOTALES POR CLASIF. .....:	**105.031,00€**	**0,00€**	**105.031,00€**	**109.182,83€**	**109.182,83€**	**107.046,06€**	**2.136,77€**	**-4.151,83€**
			TOTALES	**16.093.407,47€**	**2.712.100,81€**	**18.805.508,28€**	**15.787.267,60€**	**15.744.457,05€**	**15**	**€**	**438.377,34€**	**3.061.051,23€**

CVE: 07E4000DB3B900D2U9A6R4I9G4
Comprobación:.....:
https://sede.alhaurindelatorre.es/index.php?id=verificacion

FIRMANTE - FECHA
AYUNTAMIENTO DE ALHAURÍN DE LA TORRE-AYTO. ALHAURIN DE LA TORRE - 11/08/2020
serialNumber=S2833002E,CN=Sello de tiempo TS@ - @firma,OU=Secretaría General de Administración Digital,O=Secretaría de Estado de Función Pública,C=ES - 11/08/2020 10:31:06
Diligencia:

EXPEDIENTE:: 2020CGEN-00001
Fecha: 21/05/2020
Hora: 00:00
Und. reg:REGISTRO GENERAL

LIQUIDACIÓN DE PRESUPUESTO DE GASTO POR APLICACIONES PRESUPUESTARIAS

APL. PRESUPUESTARIA ORG.	FUNC.	ECON.	DESCRIPCIÓN	CRÉDITOS PRESUPUESTARIOS INICIALES	MODIFICACIONES	DEFINITIVOS	GASTOS COMPROMETIDOS	OBLIG. RECONOCIDAS NETAS	PAGOS	OBLIG. PENDIENTES PAGO A 31/12	REMANENTES DE CRÉDITO
02	3300	12001	ECONOMIA Y HACIENDA CULTURA SUELDOS DEL GRUPO A2.	12.213,00€	0,00€	12.213,00€	0,00€	0,00€	0,00€	0,00€	12.213,00€
02	3300	12003	ECONOMIA Y HACIENDA CULTURA SUELDOS DEL GRUPO C1.	9.170,00€	0,00€	9.170,00€	9.053,89€	9.053,89€	9.053,89€	0,00€	116,11€
02	3300	12004	ECONOMIA Y HACIENDA CULTURA SUELDOS DEL GRUPO C2.	7.632,00€	0,00€	7.632,00€	5.415,45€	5.415,45€	5.415,45€	0,00€	2.216,55€
02	3300	12005	ECONOMIA Y HACIENDA CULTURA SUELDOS DEL GRUPO E.	6.985,00€	0,00€	6.985,00€	6.993,90€	6.993,90€	6.993,90€	0,00€	-8,90€
02	3300	12006	ECONOMIA Y HACIENDA CULTURA TRIENIOS.	6.478,00€	0,00€	6.478,00€	4.530,57€	4.530,57€	4.530,57€	0,00€	1.947,43€
02	3300	12009	ECONOMIA Y HACIENDA CULTURA OTRAS RETRIBUCIONES	12.014,00€	0,00€	12.014,00€	8.027,46€	8.027,46€	8.027,46€	0,00€	3.986,54€
02	3300	12100	ECONOMIA Y HACIENDA CULTURA COMPLEMENTO DE DESTINO.	19.290,00€	0,00€	19.290,00€	11.610,71€	11.610,71€	11.610,71€	0,00€	7.679,29€
02	3300	12101	ECONOMIA Y HACIENDA CULTURA COMPLEMENTO ESPECÍFICO.	20.397,00€	0,00€	20.397,00€	9.815,01€	9.815,01€	9.815,01€	0,00€	10.581,99€
02	3300	12103	ECONOMIA Y HACIENDA CULTURA OTROS COMPLEMENTOS.	2.732,00€	0,00€	2.732,00€	2.719,56€	2.719,56€	2.719,56€	0,00€	12,44€
02	3300	13000	ECONOMIA Y HACIENDA CULTURA RETRIBUCIONES BÁSICAS.	36.866,00€	0,00€	36.866,00€	28.540,48€	28.540,48€	28.540,48€	0,00€	8.325,52€
02	3300	13002	ECONOMIA Y HACIENDA CULTURA OTRAS REMUNERACIONES.	41.109,00€	0,00€	41.109,00€	21.374,46€	21.374,46€	21.374,46€	0,00€	19.734,54€
			MA Y SIGUE CLASIF. .....:	**174.886,00€**	**0,00€**	**174.886,00€**	**108.081,49€**	**108.081,49€**	**€**	**0,00€**	**66.804,51€**
			TALES .....:	**16.268.293,47€**	**2.712.100,81€**	**18.980.394,28€**	**15.895.349,09€**	**15.852.538,54€**	**15 €**	**438.377,34€**	**3.127.855,74€**

CVE: 07E4000DB3B900D2U9A6R4I9G4
URL Comprobación: https://sede.alhaurindelatorre.es/index.php?id=verificacion
FIRMANTE - FECHA
AYUNTAMIENTO DE ALHAURÍN DE LA TORRE-AYTO. ALHAURIN DE LA TORRE - 11/08/2020
serialNumber=S3833002E,CN=Sello de tiempo TS@ - @firma-OU=Secretaría General de Administración Digital,O=Secretaría de Estado de Función Pública,C=ES - 11/08/2020 10:31:06
Diligencia:
EXPEDIENTE:: 2020CGEN-00001
Fecha: 12/05/2020
Hora: 00:00
Und. reg:REGISTRO GENERAL

LIQUIDACIÓN DE PRESUPUESTO DE GASTO POR APLICACIONES PRESUPUESTARIAS

APL. PRESUPUESTARIA ORG.	FUNC.	ECON.	DESCRIPCIÓN	CRÉDITOS PRESUPUESTARIOS INICIALES	MODIFICACIONES	DEFINITIVOS	GASTOS COMPROMETIDOS	OBLIG. RECONOCIDAS NETAS	PAGOS	OBLIG. PENDIENTES PAGO A 31/12	REMANENTES DE CRÉDITO
			SUMA ANTERIOR CLASIF. ....:	**174.886,00€**	**0,00€**	**174.886,00€**	**108.081,49€**	**108.081,49€**	**108.081,49€**	**0,00€**	**66.804,51€**
02	3300	13003	ECONOMIA Y HACIENDA CULTURA OTRAS REMUNERACIONES:	0,00€	1.598,80€	1.598,80€	0,00€	0,00€	0,00€	0,00€	1.598,80€
02	3300	13100	ECONOMIA Y HACIENDA CULTURA LABORAL TEMPORAL.	33.057,00€	0,00€	33.057,00€	63.193,27€	63.193,27€	63.193,27€	0,00€	-30.136,27€
02	3300	13101	ECONOMIA Y HACIENDA CULTURA RETRIBUCIONES	20.036,00€	0,00€	20.036,00€	0,00€	0,00€	0,00€	0,00€	20.036,00€
02	3300	16000	ECONOMIA Y HACIENDA CULTURA SEGURIDAD SOCIAL.	68.394,00€	401,20€	68.795,20€	64.614,52€	64.614,52€	59.502,52€	5.112,00€	4.180,68€
02	3300	22100	ECONOMIA Y HACIENDA CULTURA ENERGÍA ELÉCTRICA.	38.741,08€	0,00€	38.741,08€	42.326,74€	42.326,74€	42.326,74€	0,00€	-3.585,66€
02	3300	22100	ECONOMIA Y HACIENDA CULTURA ENERGÍA ELÉCTRICA	0,00€	20.784,19€	20.784,19€	11.464,06€	11.464,06€	11.464,06€	0,00€	9.320,13€
02	3300	22200	ECONOMIA Y HACIENDA CULTURA SERVICIO DE	3.900,00€	0,00€	3.900,00€	4.015,81€	1.039,91€	1.039,91€	0,00€	2.860,09€
02	3300	22200	ECONOMIA Y HACIENDA CULTURA SERVICIO DE	0,00€	3.178,13€	3.178,13€	3.178,13€	2.053,81€	2.053,81€	0,00€	1.124,32€
			TOTALES POR CLASIF. .....:	**339.014,08€**	**25.962,32€**	**364.976,40€**	**296.874,02€**	**292.773,80€**	**287.661,80€**	**5.112,00€**	**72.202,60€**
			TOTALES .....:	**16.432.421,55€**	**2.738.063,13€**	**19.170.484,68€**	**16.084.141,62€**	**16.037.230,85€**	**15**	**€**	**443.489,34€**	**3.133.253,83€**

CVE: 07E4000DB3B900D2U9A6R4I9G4
Comprobación: https://sede.alhaurindelatorre.es/index.php?id=verificacion

FIRMANTE - FECHA
AYUNTAMIENTO DE ALHAURÍN DE LA TORRE-AYTO ALHAURIN DE LA TORRE - 11/08/2020
serialNumber=S2833002E,CN=Sello de tiempo TS@ - @firma,OU=Secretaría General de Administración Digital,O=Secretaría de Estado de Función Pública,C=ES - 11/08/2020 10:31:06
Diligencia:

EXPEDIENTE:: 2020CGEN-00001
Fecha: 21/05/2020
Hora: 00:00
Und. reg:REGISTRO GENERAL

LIQUIDACIÓN DE PRESUPUESTO DE GASTO POR APLICACIONES PRESUPUESTARIAS

APL. PRESUPUESTARIA ORG.	FUNC.	ECON.	DESCRIPCIÓN	CRÉDITOS PRESUPUESTARIOS INICIALES	MODIFICACIONES	DEFINITIVOS	GASTOS COMPROMETIDOS	OBLIG. RECONOCIDAS NETAS	PAGOS	OBLIG. PENDIENTES PAGO A 31/12	REMANENTES DE CRÉDITO
02	3301	13000	ECONOMIA Y HACIENDA JUVENTUD RETRIBUCIONES BÁSICAS.	7.632,00€	0,00€	7.632,00€	0,00€	0,00€	0,00€	0,00€	7.632,00€
02	3301	13002	ECONOMIA Y HACIENDA JUVENTUD OTRAS REMUNERACIONES.	9.412,00€	0,00€	9.412,00€	0,00€	0,00€	0,00€	0,00€	9.412,00€
02	3301	13100	ECONOMIA Y HACIENDA JUVENTUD LABORAL TEMPORAL.	10.921,00€	0,00€	10.921,00€	17.682,32€	17.682,32€	17.682,32€	0,00€	-6.761,32€
02	3301	13101	ECONOMIA Y HACIENDA JUVENTUD RETRIBUCIONES	6.469,00€	0,00€	6.469,00€	0,00€	0,00€	0,00€	0,00€	6.469,00€
02	3301	16000	ECONOMIA Y HACIENDA JUVENTUD SEGURIDAD SOCIAL.	10.330,00€	0,00€	10.330,00€	6.801,17€	6.801,17€	6.296,07€	505,10€	3.528,83€
02	3301	22100	ECONOMIA Y HACIENDA JUVENTUD ENERGÍA ELÉCTRICA.	19.766,36€	0,00€	19.766,36€	5.387,82€	5.387,82€	5.387,82€	0,00€	14.378,54€
02	3301	22100	ECONOMIA Y HACIENDA JUVENTUD ENERGÍA ELÉCTRICA	0,00€	17.124,05€	17.124,05€	1.709,53€	1.709,53€	1.709,53€	0,00€	15.414,52€
02	3301	22200	ECONOMIA Y HACIENDA JUVENTUD SERVICIO DE	3.600,00€	0,00€	3.600,00€	3.712,01€	969,69€	969,69€	0,00€	2.630,31€
02	3301	22200	ECONOMIA Y HACIENDA JUVENTUD SERVICIO DE	0,00€	3.231,07€	3.231,07€	3.231,07€	1.133,68€	1.133,68€	0,00€	2.097,39€
			TOTALES POR CLASIF. .....:	**68.130,36€**	**20.355,12€**	**88.485,48€**	**38.523,92€**	**33.684,21€**	**33.179,11€**	**505,10€**	**54.801,27€**
			TOTALES.....:	**16.500.551,91€**	**2.758.418,25€**	**19.258.970,16€**	**16.122.669,54€**	**16.070.915,06€**	**15**	**€**	**443.994,44€**	**3.188.055,10€**

CVE: 07E4000DB3B900D2U9A6R4I9G4
Comprobación: https://sede.alhaurindelatorre.es/index.php?id=verificacion

FIRMANTE - FECHA
AYUNTAMIENTO DE ALHAURÍN DE LA TORRE - AYTO ALHAURIN DE LA TORRE - 11/08/2020
serialNumber=S2833002E,CN=Sello de tiempo TS@ - @firma,OU=Secretaría General de Administración Digital,O=Secretaría de Estado de Función Pública,C=ES - 11/08/2020 10:31:06
Diligencia:

EXPEDIENTE:: 2020CGEN-00001
Fecha: 21/05/2020
Hora: 00:00
Und. reg:REGISTRO GENERAL

LIQUIDACIÓN DE PRESUPUESTO DE GASTO POR APLICACIONES PRESUPUESTARIAS

APL. PRESUPUESTARIA ORG.	FUNC.	ECON.	DESCRIPCIÓN	CRÉDITOS PRESUPUESTARIOS INICIALES	MODIFICACIONES	DEFINITIVOS	GASTOS COMPROMETIDOS	OBLIG. RECONOCIDAS NETAS	PAGOS	OBLIG. PENDIENTES PAGO A 31/12	REMANENTES DE CRÉDITO
02	3321	12003	ECONOMIA Y HACIENDA BIBLOTECAS PÚBLICAS SUELDOS DEL GRUPO C1.	9.170,00€	0,00€	9.170,00€	9.181,50€	9.181,50€	9.181,50€	0,00€	-11,50€
02	3321	12006	ECONOMIA Y HACIENDA BIBLOTECAS PÚBLICAS TRIENIOS.	1.676,00€	0,00€	1.676,00€	1.571,82€	1.571,82€	1.571,82€	0,00€	104,18€
02	3321	12009	ECONOMIA Y HACIENDA BIBLOTECAS PÚBLICAS OTRAS RETRIBUCIONES	2.921,00€	0,00€	2.921,00€	3.108,19€	3.108,19€	3.108,19€	0,00€	-187,19€
02	3321	12100	ECONOMIA Y HACIENDA BIBLOTECAS PÚBLICAS COMPLEMENTO DE DESTINO.	4.457,00€	0,00€	4.457,00€	4.462,38€	4.462,38€	4.462,38€	0,00€	-5,38€
02	3321	12101	ECONOMIA Y HACIENDA BIBLOTECAS PÚBLICAS COMPLEMENTO ESPECÍFICO.	4.857,00€	0,00€	4.857,00€	4.864,74€	4.864,74€	4.864,74€	0,00€	-7,74€
02	3321	13000	ECONOMIA Y HACIENDA BIBLOTECAS PÚBLICAS RETRIBUCIONES BÁSICAS.	15.264,00€	0,00€	15.264,00€	20.598,60€	20.598,60€	20.598,60€	0,00€	-5.334,60€
02	3321	13002	ECONOMIA Y HACIENDA BIBLOTECAS PÚBLICAS OTRAS REMUNERACIONES.	21.718,00€	0,00€	21.718,00€	16.773,96€	16.773,96€	16.773,96€	0,00€	4.944,04€
02	3321	13100	ECONOMIA Y HACIENDA BIBLOTECAS PÚBLICAS LABORAL TEMPORAL.	8.080,00€	0,00€	8.080,00€	9.155,93€	9.155,93€	9.155,93€	0,00€	-1.075,93€
02	3321	13101	ECONOMIA Y HACIENDA BIBLOTECAS PÚBLICAS RETRIBUCIONES	6.565,00€	0,00€	6.565,00€	0,00€	0,00€	0,00€	0,00€	6.565,00€
02	3321	16000	ECONOMIA Y HACIENDA BIBLOTECAS PÚBLICAS SEGURIDAD SOCIAL.	22.412,00€	0,00€	22.412,00€	23.951,50€	23.951,50€	21.999,56€	1.951,94€	-1.539,50€
02	3321	22100	ECONOMIA Y HACIENDA BIBLOTECAS PÚBLICAS ENERGÍA ELÉCTRICA.	20.210,28€	0,00€	20.210,28€	5.819,32€	5.819,32€	5.819,32€	0,00€	14.390,96€
			MA Y SIGUE CLASIF. .....:	**117.330,28€**	**0,00€**	**117.330,28€**	**99.487,94€**	**99.487,94€**	**[illegible]**	**€ 1.951,94€**	**17.842,34€**
			TALES .....:	**16.617.882,19€**	**2.758.418,25€**	**19.376.300,44€**	**16.222.153,48€**	**16.170.403,00€**	**15[illegible]**	**€ 445.946,38€**	**3.205.897,44€**

CVE: 07E4000DB3B900D2U9A6R4I9G4
URL Comprobación: https://sede.alhaurindelatorre.es/index.php?id=verificacion
FIRMANTE - FECHA
AYUNTAMIENTO DE ALHAURÍN DE LA TORRE-AYTO. ALHAURIN DE LA TORRE - 11/08/2020
serialNumber=S2832002E,CN=Sello de tiempo TS@ - @firma,OU=Secretaría General de Administración Digital,O=Secretaría de Estado de Función Pública,C=ES - 11/08/2020 10:31:06
Diligencia:
EXPEDIENTE:: 2020CGEN-00001
Fecha: 12/05/2020
Hora: 00:00
Und. reg:REGISTRO GENERAL

LIQUIDACIÓN DE PRESUPUESTO DE GASTO POR APLICACIONES PRESUPUESTARIAS

APL. PRESUPUESTARIA ORG.	FUNC.	ECON.	DESCRIPCIÓN	CRÉDITOS PRESUPUESTARIOS INICIALES	MODIFICACIONES	DEFINITIVOS	GASTOS COMPROMETIDOS	OBLIG. RECONOCIDAS NETAS	PAGOS	OBLIG. PENDIENTES PAGO A 31/12	REMANENTES DE CRÉDITO
			SUMA ANTERIOR CLASIF. ....:	**117.330,28€**	**0,00€**	**117.330,28€**	**99.487,94€**	**99.487,94€**	**97.536,00€**	**1.951,94€**	**17.842,34€**
02	3321	22100	ECONOMIA Y HACIENDA BIBLOTECAS PÚBLICAS ENERGÍA ELÉCTRICA	0,00€	18.539,18€	18.539,18€	804,06€	804,06€	804,06€	0,00€	17.735,12€
02	3321	22200	ECONOMIA Y HACIENDA BIBLOTECAS PÚBLICAS SERVICIO DE	3.000,00€	0,00€	3.000,00€	3.125,67€	872,00€	872,00€	0,00€	2.128,00€
02	3321	22200	ECONOMIA Y HACIENDA BIBLOTECAS PÚBLICAS SERVICIO DE	0,00€	2.345,68€	2.345,68€	2.345,68€	1.033,00€	1.033,00€	0,00€	1.312,68€
			TOTALES POR CLASIF. .....:	**120.330,28€**	**20.884,86€**	**141.215,14€**	**105.763,35€**	**102.197,00€**	**100.245,06€**	**1.951,94€**	**39.018,14€**
			TOTALES .....:	**16.620.882,19€**	**2.779.303,11€**	**19.400.185,30€**	**16.228.428,89€**	**16.173.112,06€**	**15**	**€**	**445.946,38€**	**3.227.073,24€**

CVE: 07E4000DB3B900D2U9A6R4I9G4
Comprobación:
https://sede.alhaurindelatorre.es/index.php?id=verificacion

FIRMANTE - FECHA
AYUNTAMIENTO DE ALHAURÍN DE LA TORRE-AYTO ALHAURIN DE LA TORRE - 11/08/2020
serialNumber=S2833002E,CN=Sello de tiempo TS@ - @firma,OU=Secretaría General de Administración Digital,O=Secretaría de Estado de Función Pública,C=ES - 11/08/2020 10:31:06
Diligencia:

EXPEDIENTE:: 2020CGEN-00001
Fecha: 21/05/2020
Hora: 00:00
Und. reg:REGISTRO GENERAL

LIQUIDACIÓN DE PRESUPUESTO DE GASTO POR APLICACIONES PRESUPUESTARIAS

APL. PRESUPUESTARIA ORG.	FUNC.	ECON.	DESCRIPCIÓN	CRÉDITOS PRESUPUESTARIOS INICIALES	MODIFICACIONES	DEFINITIVOS	GASTOS COMPROMETIDOS	OBLIG. RECONOCIDAS NETAS	PAGOS	OBLIG. PENDIENTES PAGO A 31/12	REMANENTES DE CRÉDITO
02	3322	13100	ECONOMIA Y HACIENDA ARCHIVOS LABORAL TEMPORAL.	11.094,00€	0,00€	11.094,00€	17.409,30€	17.409,30€	17.409,30€	0,00€	-6.315,30€
02	3322	13101	ECONOMIA Y HACIENDA ARCHIVOS RETRIBUCIONES	6.140,00€	0,00€	6.140,00€	0,00€	0,00€	0,00€	0,00€	6.140,00€
02	3322	16000	ECONOMIA Y HACIENDA ARCHIVOS SEGURIDAD SOCIAL.	5.170,00€	0,00€	5.170,00€	6.625,87€	6.625,87€	6.042,16€	583,71€	-1.455,87€
			TOTALES POR CLASIF. .....:	**22.404,00€**	**0,00€**	**22.404,00€**	**24.035,17€**	**24.035,17€**	**23.451,46€**	**583,71€**	**-1.631,17€**
			TOTALES .....:	**16.643.286,19€**	**2.779.303,11€**	**19.422.589,30€**	**16.252.464,06€**	**16.197.147,23€**	**15**	**€**	**446.530,09€**	**3.225.442,07€**

CVE: 07E4000DB3B900D2U9A6R4I9G4
Comprobación:
https://sede.alhaurindelatorre.es/index.php?id=verificacion

FIRMANTE - FECHA
AYUNTAMIENTO DE ALHAURÍN DE LA TORRE-AYTO ALHAURIN DE LA TORRE - 11/08/2020
serialNumber=S2833002E,CN=Sello de tiempo TS@ - @firma,OU=Secretaría General de Administración Digital,O=Secretaría de Estado de Función Pública,C=ES - 11/08/2020 10:31:06
Diligencia:

EXPEDIENTE:: 2020CGEN-00001
Fecha: 21/05/2020
Hora: 00:00
Und. reg:REGISTRO GENERAL

LIQUIDACIÓN DE PRESUPUESTO DE GASTO POR APLICACIONES PRESUPUESTARIAS

APL. PRESUPUESTARIA ORG.	FUNC.	ECON.	DESCRIPCIÓN	CRÉDITOS PRESUPUESTARIOS INICIALES	MODIFICACIONES	DEFINITIVOS	GASTOS COMPROMETIDOS	OBLIG. RECONOCIDAS NETAS	PAGOS	OBLIG. PENDIENTES PAGO A 31/12	REMANENTES DE CRÉDITO
02	338	13000	ECONOMIA Y HACIENDA FIESTAS POPULARES Y RETRIBUCIONES BÁSICAS.	7.632,00€	0,00€	7.632,00€	10.367,59€	10.367,59€	10.367,59€	0,00€	-2.735,59€
02	338	13002	ECONOMIA Y HACIENDA FIESTAS POPULARES Y OTRAS REMUNERACIONES.	9.091,00€	0,00€	9.091,00€	9.136,41€	9.136,41€	9.136,41€	0,00€	-45,41€
02	338	16000	ECONOMIA Y HACIENDA FIESTAS POPULARES Y SEGURIDAD SOCIAL.	5.017,00€	0,00€	5.017,00€	7.275,70€	7.275,70€	6.724,78€	550,92€	-2.258,70€
02	338	22100	ECONOMIA Y HACIENDA FIESTAS POPULARES Y ENERGÍA ELÉCTRICA.	8.420,95€	0,00€	8.420,95€	0,00€	0,00€	0,00€	0,00€	8.420,95€
02	338	22100	ECONOMIA Y HACIENDA FIESTAS POPULARES Y ENERGÍA ELÉCTRICA	0,00€	8.420,95€	8.420,95€	0,00€	0,00€	0,00€	0,00€	8.420,95€
02	338	22200	ECONOMIA Y HACIENDA FIESTAS POPULARES Y SERVICIO DE	1.200,00€	0,00€	1.200,00€	1.309,27€	422,41€	422,41€	0,00€	777,59€
02	338	22200	ECONOMIA Y HACIENDA FIESTAS POPULARES Y SERVICIO DE	0,00€	741,39€	741,39€	741,39€	629,53€	629,53€	0,00€	111,86€
			TOTALES POR CLASIF. .....:	**31.360,95€**	**9.162,34€**	**40.523,29€**	**28.830,36€**	**27.831,64€**	**27.280,72€**	**550,92€**	**12.691,65€**
			TOTALES .....:	**16.674.647,14€**	**2.788.465,45€**	**19.463.112,59€**	**16.281.284,42€**	**16.224.978,87€**	**15**	**€**	**447.081,01€**	**3.238.133,72€**

CVE: 07E4000DB3B900D2U9A6R4I9G4
Comprobación:
https://sede.alhaurindelatorre.es/index.php?id=verificacion

FIRMANTE - FECHA
AYUNTAMIENTO DE ALHAURÍN DE LA TORRE-AYTO ALHAURIN DE LA TORRE - 11/08/2020
serialNumber=S2833002E,CN=Sello de tiempo TS@ - @firma,OU=Secretaría General de Administración Digital,O=Secretaría de Estado de Función Pública,C=ES - 11/08/2020 10:31:06
Diligencia:

EXPEDIENTE:: 2020CGEN-00001
Fecha: 21/05/2020
Hora: 00:00
Und. reg:REGISTRO GENERAL

LIQUIDACIÓN DE PRESUPUESTO DE GASTO POR APLICACIONES PRESUPUESTARIAS

APL. PRESUPUESTARIA ORG.	FUNC.	ECON.	DESCRIPCIÓN	CRÉDITOS PRESUPUESTARIOS INICIALES	MODIFICACIONES	DEFINITIVOS	GASTOS COMPROMETIDOS	OBLIG. RECONOCIDAS NETAS	PAGOS	OBLIG. PENDIENTES PAGO A 31/12	REMANENTES DE CRÉDITO
02	341	12004	ECONOMIA Y HACIENDA DEPORTES SUELDOS DEL GRUPO C2.	15.264,00€	0,00€	15.264,00€	15.282,96€	15.282,96€	15.282,96€	0,00€	-18,96€
02	341	12006	ECONOMIA Y HACIENDA DEPORTES TRIENIOS.	3.422,00€	0,00€	3.422,00€	3.580,56€	3.580,56€	3.580,56€	0,00€	-158,56€
02	341	12009	ECONOMIA Y HACIENDA DEPORTES OTRAS RETRIBUCIONES	5.131,00€	0,00€	5.131,00€	5.666,45€	5.666,45€	5.666,45€	0,00€	-535,45€
02	341	12100	ECONOMIA Y HACIENDA DEPORTES COMPLEMENTO DE DESTINO.	7.197,00€	0,00€	7.197,00€	7.206,25€	7.206,25€	7.206,25€	0,00€	-9,25€
02	341	12101	ECONOMIA Y HACIENDA DEPORTES COMPLEMENTO ESPECÍFICO.	8.013,00€	0,00€	8.013,00€	8.026,74€	8.026,74€	8.026,74€	0,00€	-13,74€
02	341	13000	ECONOMIA Y HACIENDA DEPORTES RETRIBUCIONES BÁSICAS.	149.404,00€	0,00€	149.404,00€	156.860,71€	156.860,71€	156.860,71€	0,00€	-7.456,71€
02	341	13002	ECONOMIA Y HACIENDA DEPORTES OTRAS REMUNERACIONES.	213.070,00€	0,00€	213.070,00€	134.174,24€	134.174,24€	134.174,24€	0,00€	78.895,76€
02	341	16000	ECONOMIA Y HACIENDA DEPORTES SEGURIDAD SOCIAL.	120.451,00€	0,00€	120.451,00€	129.310,72€	129.310,72€	119.811,17€	9.499,55€	-8.859,72€
			TOTALES POR CLASIF. .....:	**521.952,00€**	**0,00€**	**521.952,00€**	**460.108,63€**	**460.108,63€**	**450.609,08€**	**9.499,55€**	**61.843,37€**
			TOTALES .....:	**17.196.599,14€**	**2.788.465,45€**	**19.985.064,59€**	**16.741.403,05€**	**16.685.087,50€**	**16**	**€**	**456.580,56€**	**3.299.977,09€**

CVE: 07E4000DB3B900D2U9A6R4I9G4
Comprobación:
https://sede.alhaurindelatorre.es/index.php?id=verificacion

FIRMANTE - FECHA
AYUNTAMIENTO DE ALHAURÍN DE LA TORRE-AYTO ALHAURIN DE LA TORRE - 11/08/2020
serialNumber=S2833002E,CN=Sello de tiempo TS@ - @firma,OU=Secretaría General de Administración Digital,O=Secretaría de Estado de Función Pública,C=ES - 11/08/2020 10:31:06
Diligencia:

EXPEDIENTE:: 2020CGEN-00001
Fecha: 21/05/2020
Hora: 00:00
Und. reg:REGISTRO GENERAL

LIQUIDACIÓN DE PRESUPUESTO DE GASTO POR APLICACIONES PRESUPUESTARIAS

APL. PRESUPUESTARIA ORG.	FUNC.	ECON.	DESCRIPCIÓN	CRÉDITOS PRESUPUESTARIOS INICIALES	MODIFICACIONES	DEFINITIVOS	GASTOS COMPROMETIDOS	OBLIG. RECONOCIDAS NETAS	PAGOS	OBLIG. PENDIENTES PAGO A 31/12	REMANENTES DE CRÉDITO
02	342	22100	ECONOMIA Y HACIENDA INSTALACIONES DEPORTIVAS ENERGÍA ELÉCTRICA.	220.606,97€	0,00€	220.606,97€	151.177,28€	151.177,28€	151.177,28€	0,00€	69.429,69€
02	342	22100	ECONOMIA Y HACIENDA INSTALACIONES DEPORTIVAS ENERGÍA ELÉCTRICA	0,00€	146.757,95€	146.757,95€	42.816,52€	42.816,52€	42.816,52€	0,00€	103.941,43€
02	342	22200	ECONOMIA Y HACIENDA INSTALACIONES DEPORTIVAS SERVICIO DE	3.300,00€	0,00€	3.300,00€	3.545,95€	1.182,05€	1.182,05€	0,00€	2.117,95€
02	342	22200	ECONOMIA Y HACIENDA INSTALACIONES DEPORTIVAS SERVICIO DE	0,00€	2.692,54€	2.692,54€	2.692,54€	2.288,64€	2.288,64€	0,00€	403,90€
			TOTALES POR CLASIF. .....:	**223.906,97€**	**149.450,49€**	**373.357,46€**	**200.232,29€**	**197.464,49€**	**197.464,49€**	**0,00€**	**175.892,97€**
			TOTALES .....:	**17.420.506,11€**	**2.937.915,94€**	**20.358.422,05€**	**16.941.638,34€**	**16.882.551,99€**	**16**	**€**	**456.580,56€**	**3.475.870,06€**

CVE: 07E4000DB3B900D2U9A6R4I9G4
Comprobación: https://sede.alhaurindelatorre.es/index.php?id=verificacion

FIRMANTE - FECHA
AYUNTAMIENTO DE ALHAURÍN DE LA TORRE-AYTO. ALHAURIN DE LA TORRE - 11/08/2020
serialNumber=S2833002E,CN=Sello de tiempo TS@ - @firma,OU=Secretaría General de Administración Digital,O=Secretaría de Estado de Función Pública,C=ES - 11/08/2020 10:31:06
Diligencia:

EXPEDIENTE:: 2020CGEN-00001
Fecha: 21/05/2020
Hora: 00:00
Und. reg:REGISTRO GENERAL

LIQUIDACIÓN DE PRESUPUESTO DE GASTO POR APLICACIONES PRESUPUESTARIAS

APL. PRESUPUESTARIA ORG.	FUNC.	ECON.	DESCRIPCIÓN	CRÉDITOS PRESUPUESTARIOS INICIALES	MODIFICACIONES	DEFINITIVOS	GASTOS COMPROMETIDOS	OBLIG. RECONOCIDAS NETAS	PAGOS	OBLIG. PENDIENTES PAGO A 31/12	REMANENTES DE CRÉDITO
02	431	12001	ECONOMIA Y HACIENDA COMERCIO SUELDOS DEL GRUPO A2.	24.426,00€	0,00€	24.426,00€	10.589,82€	10.589,82€	10.589,82€	0,00€	13.836,18€
02	431	12003	ECONOMIA Y HACIENDA COMERCIO SUELDOS DEL GRUPO C1.	18.340,00€	0,00€	18.340,00€	0,00€	0,00€	0,00€	0,00€	18.340,00€
02	431	12004	ECONOMIA Y HACIENDA COMERCIO SUELDOS DEL GRUPO C2.	7.632,00€	0,00€	7.632,00€	7.556,68€	7.556,68€	7.556,68€	0,00€	75,32€
02	431	12006	ECONOMIA Y HACIENDA COMERCIO TRIENIOS.	10.855,00€	0,00€	10.855,00€	4.023,25€	4.023,25€	4.023,25€	0,00€	6.831,75€
02	431	12009	ECONOMIA Y HACIENDA COMERCIO OTRAS RETRIBUCIONES	17.579,00€	0,00€	17.579,00€	7.703,83€	7.703,83€	7.703,83€	0,00€	9.875,17€
02	431	12100	ECONOMIA Y HACIENDA COMERCIO COMPLEMENTO DE DESTINO.	28.070,00€	0,00€	28.070,00€	10.608,77€	10.608,77€	10.608,77€	0,00€	17.461,23€
02	431	12101	ECONOMIA Y HACIENDA COMERCIO COMPLEMENTO ESPECÍFICO.	34.724,00€	0,00€	34.724,00€	12.634,16€	12.634,16€	12.634,16€	0,00€	22.089,84€
02	431	12103	ECONOMIA Y HACIENDA COMERCIO OTROS COMPLEMENTOS.	4.250,00€	0,00€	4.250,00€	4.567,67€	4.567,67€	4.567,67€	0,00€	-317,67€
02	431	13000	ECONOMIA Y HACIENDA COMERCIO RETRIBUCIONES BÁSICAS.	11.528,00€	0,00€	11.528,00€	9.253,02€	9.253,02€	9.253,02€	0,00€	2.274,98€
02	431	13002	ECONOMIA Y HACIENDA COMERCIO OTRAS REMUNERACIONES.	11.483,00€	0,00€	11.483,00€	6.896,82€	6.896,82€	6.896,82€	0,00€	4.586,18€
02	431	16000	ECONOMIA Y HACIENDA COMERCIO SEGURIDAD SOCIAL.	50.666,00€	0,00€	50.666,00€	23.332,18€	23.332,18€	21.555,29€	1.776,89€	27.333,82€
MA Y SIGUE CLASIF. .....:				**213.533,00€**	**0,00€**	**213.533,00€**	**97.166,20€**	**97.166,20€**		**1.776,89€**	**122.386,80€**
TALES.....:				**17.640.059,11€**	**2.937.915,94€**	**20.577.975,05€**	**17.038.801,54€**	**16.979.718,19€**	**16**	**458.357,45€**	**3.598.256,86€**

CVE: 07E4000DB3B900D2U9A6R4I9G4
URL Comprobación: https://sede.alhaurindelatorre.es/verificacion?id=verificacion

FIRMANTE - FECHA
AYUNTAMIENTO DE ALHAURÍN DE LA TORRE-AYTO. ALHAURIN DE LA TORRE - 11/08/2020
serialNumber=S2933002E,CN=Sello de tiempo CUALIFICADO - @firma,OU=Secretaría General de Administración Digital,O=Secretaría de Estado de Función Pública,C=ES - 11/08/2020 10:31:06

EXPEDIENTE:: 2020CGEN-00001
Fecha: 07/08/2020
Hora: 00:00
Und. reg:REGISTRO GENERAL

LIQUIDACIÓN DE PRESUPUESTO DE GASTO POR APLICACIONES PRESUPUESTARIAS

APL. PRESUPUESTARIA ORG.	FUNC.	ECON.	DESCRIPCIÓN	CRÉDITOS PRESUPUESTARIOS INICIALES	MODIFICACIONES	DEFINITIVOS	GASTOS COMPROMETIDOS	OBLIG. RECONOCIDAS NETAS	PAGOS	OBLIG. PENDIENTES PAGO A 31/12	REMANENTES DE CRÉDITO
			SUMA ANTERIOR CLASIF. ....:	**219.553,00€**	**0,00€**	**219.553,00€**	**97.166,20€**	**97.166,20€**	**95.389,31€**	**1.776,89€**	**122.386,80€**
02	431	22100	ECONOMIA Y HACIENDA COMERCIO ENERGÍA ELÉCTRICA.	14.931,49€	0,00€	14.931,49€	17.224,33€	17.224,33€	17.224,33€	0,00€	-2.292,84€
02	431	22100	ECONOMIA Y HACIENDA COMERCIO ENERGÍA ELÉCTRICA	0,00€	7.517,83€	7.517,83€	6.335,03€	6.335,03€	6.335,03€	0,00€	1.182,80€
			TOTALES POR CLASIF. .....:	**234.484,49€**	**7.517,83€**	**242.002,32€**	**120.725,56€**	**120.725,56€**	**118.948,67€**	**1.776,89€**	**121.276,76€**
			TOTALES .....:	**17.654.990,68€**	**2.945.433,77€**	**20.600.424,37€**	**17.062.360,90€**	**17.003.277,55€**	**16**	**€**	**458.357,45€**	**3.597.146,82€**

CVE: 07E4000DB3B900D2U9A6R4I9G4
Comprobación:
https://sede.alhaurindelatorre.es/index.php?id=verificacion

FIRMANTE - FECHA
AYUNTAMIENTO DE ALHAURÍN DE LA TORRE-AYTO. ALHAURIN DE LA TORRE - 11/08/2020
serialNumber=S2833002E,CN=Sello de tiempo TS@ - @firma,OU=Secretaría General de Administración Digital,O=Secretaría de Estado de Función Pública,C=ES - 11/08/2020 10:31:06
Diligencia:

EXPEDIENTE:: 2020CGEN-00001
Fecha: 21/05/2020
Hora: 00:00
Und. reg:REGISTRO GENERAL

LIQUIDACIÓN DE PRESUPUESTO DE GASTO POR APLICACIONES PRESUPUESTARIAS

APL. PRESUPUESTARIA ORG.	FUNC.	ECON.	DESCRIPCIÓN	CRÉDITOS PRESUPUESTARIOS INICIALES	MODIFICACIONES	DEFINITIVOS	GASTOS COMPROMETIDOS	OBLIG. RECONOCIDAS NETAS	PAGOS	OBLIG. PENDIENTES PAGO A 31/12	REMANENTES DE CRÉDITO
02	432	13000	ECONOMIA Y HACIENDA INFORMACIÓN Y PROMOCIÓN RETRIBUCIONES BÁSICAS.	6.985,00€	0,00€	6.985,00€	9.966,13€	9.966,13€	9.966,13€	0,00€	-2.981,13€
02	432	13002	ECONOMIA Y HACIENDA INFORMACIÓN Y PROMOCIÓN OTRAS REMUNERACIONES.	13.098,00€	0,00€	13.098,00€	10.839,48€	10.839,48€	10.839,48€	0,00€	2.258,52€
02	432	16000	ECONOMIA Y HACIENDA INFORMACIÓN Y PROMOCIÓN SEGURIDAD SOCIAL.	6.025,00€	0,00€	6.025,00€	7.321,51€	7.321,51€	6.775,07€	546,44€	-1.296,51€
02	432	22100	ECONOMIA Y HACIENDA INFORMACIÓN Y PROMOCIÓN ENERGÍA ELÉCTRICA.	1.084,82€	0,00€	1.084,82€	19.628,43€	19.628,43€	19.628,43€	0,00€	-18.543,61€
02	432	22100	ECONOMIA Y HACIENDA INFORMACIÓN Y PROMOCIÓN ENERGÍA ELÉCTRICA	0,00€	654,23€	654,23€	340,24€	340,24€	340,24€	0,00€	313,99€
02	432	22200	ECONOMIA Y HACIENDA INFORMACIÓN Y PROMOCIÓN SERVICIO DE	2.000,00€	0,00€	2.000,00€	2.120,84€	686,43€	686,43€	0,00€	1.313,57€
02	432	22200	ECONOMIA Y HACIENDA INFORMACIÓN Y PROMOCIÓN SERVICIO DE	0,00€	465,12€	465,12€	465,12€	465,12€	465,12€	0,00€	0,00€
			TOTALES POR CLASIF. .....:	**29.192,82€**	**1.119,35€**	**30.312,17€**	**50.681,75€**	**49.247,34€**	**48.700,90€**	**546,44€**	**-18.935,17€**
			TOTALES .....:	**17.684.183,42€**	**2.946.553,12€**	**20.630.736,54€**	**17.113.042,65€**	**17.052.524,89€**	**16**	**€**	**458.903,89€**	**3.578.211,65€**

CVE: 07E4000DB3B900D2U9A6R4I9G4
Comprobación:
https://sede.alhaurindelatorre.es/index.php?id=verificacion

FIRMANTE - FECHA
AYUNTAMIENTO DE ALHAURÍN DE LA TORRE-AYTO. ALHAURIN DE LA TORRE - 11/08/2020
serialNumber=S2833002E,CN=Sello de tiempo TS@ - @firma,OU=Secretaría General de Administración Digital,O=Secretaría de Estado de Función Pública,C=ES - 11/08/2020 10:31:06
Diligencia:

EXPEDIENTE:: 2020CGEN-00001
Fecha: 21/05/2020
Hora: 00:00
Und. reg:REGISTRO GENERAL

LIQUIDACIÓN DE PRESUPUESTO DE GASTO POR APLICACIONES PRESUPUESTARIAS

APL. PRESUPUESTARIA ORG.	FUNC.	ECON.	DESCRIPCIÓN	CRÉDITOS PRESUPUESTARIOS INICIALES	MODIFICACIONES	DEFINITIVOS	GASTOS COMPROMETIDOS	OBLIG. RECONOCIDAS NETAS	PAGOS	OBLIG. PENDIENTES PAGO A 31/12	REMANENTES DE CRÉDITO
02	4412	46700	ECONOMIA Y HACIENDA OTRO TRANSPORTE DE A CONSORCIOS.	150.400,00€	0,00€	150.400,00€	119.272,07€	73.520,09€	17.187,67€	56.332,42€	76.879,91€
02	4412	76700	ECONOMIA Y HACIENDA OTRO TRANSPORTE DE A CONSORCIOS.	26.400,00€	0,00€	26.400,00€	0,00€	0,00€	0,00€	0,00€	26.400,00€
			TOTALES POR CLASIF. .....:	**176.800,00€**	**0,00€**	**176.800,00€**	**119.272,07€**	**73.520,09€**	**17.187,67€**	**56.332,42€**	**103.279,91€**
			TOTALES .....:	**17.860.983,42€**	**2.946.553,12€**	**20.807.536,54€**	**17.232.314,72€**	**17.126.044,98€**	**16**	**€**	**515.236,31€**	**3.681.491,56€**

CVE: 07E4000DB3B900D2U9A6R4I9G4
Comprobación: https://sede.alhaurindelatorre.es/index.php?id=verificacion

FIRMANTE - FECHA
AYUNTAMIENTO DE ALHAURÍN DE LA TORRE-AYTO. ALHAURIN DE LA TORRE - 11/08/2020
serialNumber=S2833002E,CN=Sello de tiempo TS@ - @firma,OU=Secretaría General de Administración Digital,O=Secretaría de Estado de Función Pública,C=ES - 11/08/2020 10:31:06
Diligencia:

EXPEDIENTE:: 2020CGEN-00001
Fecha: 21/05/2020
Hora: 00:00
Und. reg:REGISTRO GENERAL

LIQUIDACIÓN DE PRESUPUESTO DE GASTO POR APLICACIONES PRESUPUESTARIAS

APL. PRESUPUESTARIA ORG.	FUNC.	ECON.	DESCRIPCIÓN	CRÉDITOS PRESUPUESTARIOS INICIALES	MODIFICACIONES	DEFINITIVOS	GASTOS COMPROMETIDOS	OBLIG. RECONOCIDAS NETAS	PAGOS	OBLIG. PENDIENTES PAGO A 31/12	REMANENTES DE CRÉDITO
02	491	12001	ECONOMIA Y HACIENDA SOCIEDAD DE LA SUELDOS DEL GRUPO A2.	12.213,00€	0,00€	12.213,00€	12.228,42€	12.228,42€	12.228,42€	0,00€	-15,42€
02	491	12003	ECONOMIA Y HACIENDA SOCIEDAD DE LA SUELDOS DEL GRUPO C1.	9.170,00€	0,00€	9.170,00€	9.181,50€	9.181,50€	9.181,50€	0,00€	-11,50€
02	491	12006	ECONOMIA Y HACIENDA SOCIEDAD DE LA TRIENIOS.	3.449,00€	0,00€	3.449,00€	3.454,14€	3.454,14€	3.454,14€	0,00€	-5,14€
02	491	12009	ECONOMIA Y HACIENDA SOCIEDAD DE LA OTRAS RETRIBUCIONES	6.784,00€	0,00€	6.784,00€	7.147,97€	7.147,97€	7.147,97€	0,00€	-363,97€
02	491	12100	ECONOMIA Y HACIENDA SOCIEDAD DE LA COMPLEMENTO DE DESTINO.	10.628,00€	0,00€	10.628,00€	10.641,48€	10.641,48€	10.641,48€	0,00€	-13,48€
02	491	12101	ECONOMIA Y HACIENDA SOCIEDAD DE LA COMPLEMENTO ESPECÍFICO.	12.627,00€	0,00€	12.627,00€	12.647,94€	12.647,94€	12.647,94€	0,00€	-20,94€
02	491	13000	ECONOMIA Y HACIENDA SOCIEDAD DE LA RETRIBUCIONES BÁSICAS.	7.632,00€	0,00€	7.632,00€	10.093,60€	10.093,60€	10.093,60€	0,00€	-2.461,60€
02	491	13002	ECONOMIA Y HACIENDA SOCIEDAD DE LA OTRAS REMUNERACIONES.	9.475,00€	0,00€	9.475,00€	7.149,64€	7.149,64€	7.149,64€	0,00€	2.325,36€
02	491	16000	ECONOMIA Y HACIENDA SOCIEDAD DE LA SEGURIDAD SOCIAL.	21.593,00€	0,00€	21.593,00€	22.709,93€	22.709,93€	20.968,65€	1.741,28€	-1.116,93€
02	491	22200	ECONOMIA Y HACIENDA SOCIEDAD DE LA SERVICIO DE	2.000,00€	1.690,94€	3.690,94€	2.141,41€	775,41€	775,41€	0,00€	2.915,53€
02	491	22200	ECONOMIA Y HACIENDA SOCIEDAD DE LA SERVICIO DE	0,00€	0,00€	0,00€	1.690,94€	1.051,29€	1.051,29€	0,00€	-1.051,29€
			MA Y SIGUE CLASIF. .....:	95.571,00€	1.690,94€	97.261,94€	97.086,97€	97.081,32€	[illegible] €	1.741,28€	180,62€
			TALES .....:	17.956.554,42€	2.948.244,06€	20.904.798,48€	17.331.401,69€	17.223.126,30€	16[illegible] €	516.977,59€	3.681.672,18€

CVE: 07E4000DB3B900D2U9A6R4I9G4
URL Comprobación: https://sede.alhaurindelatorre.es/index.php?id=verificacion
FIRMANTE - FECHA
AYUNTAMIENTO DE ALHAURÍN DE LA TORRE-AYTO. ALHAURIN DE LA TORRE - 11/08/2020
serialNumber=S2833002E,CN=Sello de tiempo TS@ - @firma,OU=Secretaría General de Administración Digital,O=Secretaría de Estado de Función Pública,C=ES - 11/08/2020 10:31:06
Diligencia:
EXPEDIENTE:: 2020CGEN-00001
Fecha: 12/05/2020
Hora: 00:00
Und. reg:REGISTRO GENERAL

LIQUIDACIÓN DE PRESUPUESTO DE GASTO POR APLICACIONES PRESUPUESTARIAS

APL. PRESUPUESTARIA ORG.	FUNC.	ECON.	DESCRIPCIÓN	CRÉDITOS PRESUPUESTARIOS INICIALES	MODIFICACIONES	DEFINITIVOS	GASTOS COMPROMETIDOS	OBLIG. RECONOCIDAS NETAS	PAGOS	OBLIG. PENDIENTES PAGO A 31/12	REMANENTES DE CRÉDITO
			SUMA ANTERIOR CLASIF. ....:	**95.571,00€**	**1.690,94€**	**97.261,94€**	**99.086,97€**	**97.081,32€**	**95.340,04€**	**1.741,28€**	**180,62€**
02	491	44901	ECONOMIA Y HACIENDA SOCIEDAD DE LA OTRAS SUBVENCIONES A	110.000,00€	0,00€	110.000,00€	0,00€	0,00€	0,00€	0,00€	110.000,00€
			TOTALES POR CLASIF. .....:	**205.571,00€**	**1.690,94€**	**207.261,94€**	**99.086,97€**	**97.081,32€**	**95.340,04€**	**1.741,28€**	**110.180,62€**
			TOTALES .....:	**18.066.534,42€**	**2.948.244,06€**	**21.014.798,48€**	**17.331.401,69€**	**17.223.126,30€**	**16**	**€**	**516.977,59€**	**3.791.672,18€**

CVE: 07E4000DB3B900D2U9A6R4I9G4
Comprobación:
https://sede.alhaurindelatorre.es/index.php?id=verificacion

FIRMANTE - FECHA
AYUNTAMIENTO DE ALHAURÍN DE LA TORRE-AYTO. ALHAURIN DE LA TORRE - 11/08/2020
serialNumber=S2893002E,CN=Sello de tiempo TS@ - @firma,OU=Secretaría General de Administración Digital,O=Secretaría de Estado de Función Pública,C=ES - 11/08/2020 10:31:06
Diligencia:

EXPEDIENTE:: 2020CGEN-00001
Fecha: 21/05/2020
Hora: 00:00
Und. reg:REGISTRO GENERAL

LIQUIDACIÓN DE PRESUPUESTO DE GASTO POR APLICACIONES PRESUPUESTARIAS

APL. PRESUPUESTARIA ORG.	FUNC.	ECON.	DESCRIPCIÓN	CRÉDITOS PRESUPUESTARIOS INICIALES	MODIFICACIONES	DEFINITIVOS	GASTOS COMPROMETIDOS	OBLIG. RECONOCIDAS NETAS	PAGOS	OBLIG. PENDIENTES PAGO A 31/12	REMANENTES DE CRÉDITO
02	912	10000	ECONOMIA Y HACIENDA ÓRGANOS DE GOBIERNO RETRIBUCIONES BÁSICAS.	402.408,00€	0,00€	402.408,00€	398.811,14€	398.811,14€	398.811,14€	0,00€	3.596,86€
02	912	10001	ECONOMIA Y HACIENDA ÓRGANOS DE GOBIERNO OTRAS REMUNERACIONES.	0,00€	0,00€	0,00€	3.300,62€	3.300,62€	3.300,62€	0,00€	-3.300,62€
02	912	11000	ECONOMIA Y HACIENDA ÓRGANOS DE GOBIERNO RETRIBUCIONES BÁSICAS.	147.406,00€	0,00€	147.406,00€	132.622,35€	132.622,35€	132.622,35€	0,00€	14.783,65€
02	912	11001	ECONOMIA Y HACIENDA ÓRGANOS DE GOBIERNO RETRIBUCIONES	0,00€	0,00€	0,00€	1.794,37€	1.794,37€	1.794,37€	0,00€	-1.794,37€
02	912	16000	ECONOMIA Y HACIENDA ÓRGANOS DE GOBIERNO SEGURIDAD SOCIAL.	184.644,00€	0,00€	184.644,00€	170.733,78€	170.733,78€	163.450,99€	7.282,79€	13.910,22€
02	912	16200	ECONOMIA Y HACIENDA ÓRGANOS DE GOBIERNO FORMACIÓN Y	1.000,00€	0,00€	1.000,00€	410,00€	410,00€	410,00€	0,00€	590,00€
02	912	22200	ECONOMIA Y HACIENDA ÓRGANOS DE GOBIERNO SERVICIO DE	15.000,00€	0,00€	15.000,00€	18.289,30€	9.255,09€	9.255,09€	0,00€	5.744,91€
02	912	22200	ECONOMIA Y HACIENDA ÓRGANOS DE GOBIERNO SERVICIO DE	0,00€	21.355,55€	21.355,55€	11.355,55€	9.739,95€	9.739,95€	0,00€	11.615,60€
02	912	23000	ECONOMIA Y HACIENDA ÓRGANOS DE GOBIERNO DE LOS MIEMBROS DE LOS	2.000,00€	0,00€	2.000,00€	1.503,15€	1.503,15€	1.503,15€	0,00€	496,85€
02	912	23020	ECONOMIA Y HACIENDA ÓRGANOS DE GOBIERNO DEL PERSONAL NO	600,00€	0,00€	600,00€	3.653,23€	3.653,23€	3.653,23€	0,00€	-3.053,23€
02	912	23100	ECONOMIA Y HACIENDA ÓRGANOS DE GOBIERNO DE LOS MIEMBROS DE LOS	1.200,00€	0,00€	1.200,00€	1.243,44€	1.243,44€	1.243,44€	0,00€	-43,44€
MA Y SIGUE CLASIF. .....:				**754.288,00€**	**21.355,55€**	**774.613,55€**	**743.716,93€**	**733.067,12€**		**7.282,79€**	**42.546,43€**
TALES.....:				**18.820.812,42€**	**2.969.599,61€**	**21.790.412,03€**	**18.075.118,62€**	**17.956.193,42€**	**17**	**524.260,38€**	**3.834.218,61€**

CVE: 07E4000DB3B900D2U9A6R4I9G4
URL Comprobación: https://sede.alhaurindelatorre.es/verificacion?id=verificacion

FIRMANTE - FECHA
AYUNTAMIENTO DE ALHAURÍN DE LA TORRE-AYTO. ALHAURIN DE LA TORRE - 11/08/2020
serialNumber=S2833002E,CN=Sello de Secretaría General de Administración Digital,O=Secretaría de Estado de Función Pública,C=ES - 11/08/2020 10:31:06
Diligencia:

EXPEDIENTE:: 2020CGEN-00001
Fecha: 12/05/2020
Hora: 00:00
Und. reg:REGISTRO GENERAL

LIQUIDACIÓN DE PRESUPUESTO DE GASTO POR APLICACIONES PRESUPUESTARIAS

APL. PRESUPUESTARIA ORG.	FUNC.	ECON.	DESCRIPCIÓN	CRÉDITOS PRESUPUESTARIOS INICIALES	MODIFICACIONES	DEFINITIVOS	GASTOS COMPROMETIDOS	OBLIG. RECONOCIDAS NETAS	PAGOS	OBLIG. PENDIENTES PAGO A 31/12	REMANENTES DE CRÉDITO
			SUMA ANTERIOR CLASIF. ....:	**754.258,00€**	**21.355,55€**	**775.613,55€**	**743.716,93€**	**733.067,12€**	**725.784,33€**	**7.282,79€**	**42.546,43€**
02	912	23120	ECONOMIA Y HACIENDA ÓRGANOS DE GOBIERNO DEL PERSONAL NO	900,00€	0,00€	900,00€	4.031,28€	4.031,28€	4.031,28€	0,00€	-3.131,28€
02	912	23300	ECONOMIA Y HACIENDA ÓRGANOS DE GOBIERNO OTRAS INDEMNIZACIONES.	121.000,00€	0,00€	121.000,00€	71.867,48€	71.867,48€	71.867,48€	0,00€	49.132,52€
02	912	46600	ECONOMIA Y HACIENDA ÓRGANOS DE GOBIERNO A OTRAS ENTIDAS QUE	14.000,00€	0,00€	14.000,00€	6.925,00€	6.925,00€	6.925,00€	0,00€	7.075,00€
02	912	48900	ECONOMIA Y HACIENDA ÓRGANOS DE GOBIERNO OTRAS SUBVENCIONES	62.000,00€	0,00€	62.000,00€	94.610,00€	94.610,00€	94.610,00€	0,00€	-32.610,00€
			TOTALES POR CLASIF. .....:	**952.158,00€**	**21.355,55€**	**973.513,55€**	**921.150,69€**	**910.500,88€**	**903.218,09€**	**7.282,79€**	**63.012,67€**
			TOTALES .....:	**19.018.712,42€**	**2.969.599,61€**	**21.988.312,03€**	**18.252.552,38€**	**18.133.627,18€**	**17**	**€**	**524.260,38€**	**3.854.684,85€**

CVE: 07E4000DB3B900D2U9A6R4I9G4
Comprobación: https://sede.alhaurindelatorre.es/index.php?id=verificacion

FIRMANTE - FECHA
AYUNTAMIENTO DE ALHAURÍN DE LA TORRE-AYTO. ALHAURIN DE LA TORRE - 11/08/2020
serialNumber=S2833002E,CN=Sello de tiempo TS@ - @firma,OU=Secretaría General de Administración Digital,O=Secretaría de Estado de Función Pública,C=ES - 11/08/2020 10:31:06
Diligencia:

EXPEDIENTE:: 2020CGEN-00001
Fecha: 21/05/2020
Hora: 00:00
Und. reg:REGISTRO GENERAL

LIQUIDACIÓN DE PRESUPUESTO DE GASTO POR APLICACIONES PRESUPUESTARIAS

APL. PRESUPUESTARIA ORG.	FUNC.	ECON.	DESCRIPCIÓN	CRÉDITOS PRESUPUESTARIOS INICIALES	MODIFICACIONES	DEFINITIVOS	GASTOS COMPROMETIDOS	OBLIG. RECONOCIDAS NETAS	PAGOS	OBLIG. PENDIENTES PAGO A 31/12	REMANENTES DE CRÉDITO
02	920	12000	ECONOMIA Y HACIENDA ADMINISTRACIÓN GENERAL SUELDOS DEL GRUPO A1.	56.499,00€	0,00€	56.499,00€	66.465,36€	66.465,36€	66.465,36€	0,00€	-9.966,36€
02	920	12001	ECONOMIA Y HACIENDA ADMINISTRACIÓN GENERAL SUELDOS DEL GRUPO A2.	36.639,00€	0,00€	36.639,00€	23.980,71€	23.980,71€	23.980,71€	0,00€	12.658,29€
02	920	12003	ECONOMIA Y HACIENDA ADMINISTRACIÓN GENERAL SUELDOS DEL GRUPO C1.	68.746,00€	0,00€	68.746,00€	41.109,23€	41.109,23€	41.109,23€	0,00€	27.636,77€
02	920	12004	ECONOMIA Y HACIENDA ADMINISTRACIÓN GENERAL SUELDOS DEL GRUPO C2.	61.056,00€	0,00€	61.056,00€	89.717,59€	89.717,59€	89.717,59€	0,00€	-28.661,59€
02	920	12005	ECONOMIA Y HACIENDA ADMINISTRACIÓN GENERAL SUELDOS DEL GRUPO E.	6.985,00€	0,00€	6.985,00€	0,00€	0,00€	0,00€	0,00€	6.985,00€
02	920	12006	ECONOMIA Y HACIENDA ADMINISTRACIÓN GENERAL TRIENIOS.	34.842,00€	0,00€	34.842,00€	40.127,78€	40.127,78€	40.127,78€	0,00€	-5.285,78€
02	920	12009	ECONOMIA Y HACIENDA ADMINISTRACIÓN GENERAL OTRAS RETRIBUCIONES	83.063,00€	0,00€	83.063,00€	99.659,16€	99.659,16€	99.659,16€	0,00€	-16.596,16€
02	920	12100	ECONOMIA Y HACIENDA ADMINISTRACIÓN GENERAL COMPLEMENTO DE DESTINO.	127.779,00€	0,00€	127.779,00€	124.034,66€	124.034,66€	124.034,66€	0,00€	3.744,34€
02	920	12101	ECONOMIA Y HACIENDA ADMINISTRACIÓN GENERAL COMPLEMENTO ESPECÍFICO.	172.798,00€	0,00€	172.798,00€	192.271,62€	192.271,62€	192.271,62€	0,00€	-19.473,62€
02	920	12103	ECONOMIA Y HACIENDA ADMINISTRACIÓN GENERAL OTROS COMPLEMENTOS.	5.576,00€	0,00€	5.576,00€	926,64€	926,64€	926,64€	0,00€	4.649,36€
02	920	13000	ECONOMIA Y HACIENDA ADMINISTRACIÓN GENERAL RETRIBUCIONES BÁSICAS.	22.249,00€	0,00€	22.249,00€	26.815,81€	26.815,81€	26.815,81€	0,00€	-4.566,81€
MA Y SIGUE CLASIF. .....:				**676.232,00€**	**0,00€**	**676.232,00€**	**705.108,56€**	**705.108,56€**		**0,00€**	**-28.876,56€**
TALES .....:				**19.694.944,42€**	**2.969.599,61€**	**22.664.544,03€**	**18.957.660,94€**	**18.838.735,74€**	**18**	**524.260,38€**	**3.825.808,29€**

CVE: 07E4000DB3B900D2U9A6R4I9G4
URL Comprobación: https://sede.alhaurindelatorre.es/verificacion?id=verificacion

FIRMANTE - FECHA
AYUNTAMIENTO DE ALHAURÍN DE LA TORRE-AYTO. ALHAURIN DE LA TORRE - 11/08/2020
serialNumber=S2933002E,CN=Sello de tiempo TS@ - @firma,OU=Secretaría General de Administración Digital,O=Secretaría de Estado de Función Pública,C=ES - 11/08/2020 10:31:06

EXPEDIENTE:: 2020CGEN-00001
Fecha: 11/08/2020
Hora: 00:00
Und. reg:REGISTRO GENERAL

LIQUIDACIÓN DE PRESUPUESTO DE GASTO POR APLICACIONES PRESUPUESTARIAS

APL. PRESUPUESTARIA ORG.	FUNC.	ECON.	DESCRIPCIÓN	CRÉDITOS PRESUPUESTARIOS INICIALES	MODIFICACIONES	DEFINITIVOS	GASTOS COMPROMETIDOS	OBLIG. RECONOCIDAS NETAS	PAGOS	OBLIG. PENDIENTES PAGO A 31/12	REMANENTES DE CRÉDITO
			SUMA ANTERIOR CLASIF. ....:	**676.232,00€**	**0,00€**	**676.232,00€**	**705.108,56€**	**705.108,56€**	**705.108,56€**	**0,00€**	**-28.876,56€**
02	920	13002	ECONOMIA Y HACIENDA ADMINISTRACIÓN GENERAL OTRAS REMUNERACIONES.	27.142,00€	0,00€	27.142,00€	20.442,46€	20.442,46€	20.442,46€	0,00€	6.699,54€
02	920	13003	ECONOMIA Y HACIENDA ADMINISTRACIÓN GENERAL OTRAS REMUNERACIONES:	0,00€	4.545,60€	4.545,60€	1.372,00€	1.372,00€	1.372,00€	0,00€	3.173,60€
02	920	13100	ECONOMIA Y HACIENDA ADMINISTRACIÓN GENERAL LABORAL TEMPORAL.	32.802,00€	0,00€	32.802,00€	46.242,87€	46.242,87€	46.242,87€	0,00€	-13.440,87€
02	920	13101	ECONOMIA Y HACIENDA ADMINISTRACIÓN GENERAL RETRIBUCIONES	19.650,00€	0,00€	19.650,00€	0,00€	0,00€	0,00€	0,00€	19.650,00€
02	920	14300	ECONOMIA Y HACIENDA ADMINISTRACIÓN GENERAL OTRO PERSONAL	0,00€	2.690,00€	2.690,00€	3.289,01€	3.289,01€	3.289,01€	0,00€	-599,01€
02	920	15000	ECONOMIA Y HACIENDA ADMINISTRACIÓN GENERAL PRODUCTIVIDAD	595.000,00€	0,00€	595.000,00€	564.570,80€	564.570,80€	564.570,80€	0,00€	30.429,20€
02	920	15001	ECONOMIA Y HACIENDA ADMINISTRACIÓN GENERAL PRODUCTIVIDAD	512.000,00€	0,00€	512.000,00€	345.663,17€	345.663,17€	345.663,17€	0,00€	166.336,83€
02	920	15100	ECONOMIA Y HACIENDA ADMINISTRACIÓN GENERAL GRATIFICACIONES	57.000,00€	0,00€	57.000,00€	255.770,52€	255.770,52€	255.770,52€	0,00€	-198.770,52€
02	920	15101	ECONOMIA Y HACIENDA ADMINISTRACIÓN GENERAL GRATIFICACIONES	204.000,00€	0,00€	204.000,00€	400.077,08€	400.077,08€	400.077,08€	0,00€	-196.077,08€
02	920	16000	ECONOMIA Y HACIENDA ADMINISTRACIÓN GENERAL SEGURIDAD SOCIAL.	224.142,00€	2.764,40€	226.906,40€	281.947,74€	281.947,74€	262.345,42€	19.602,32€	-55.041,34€
			MA Y SIGUE CLASIF. .....:	**2.347.968,00€**	**10.000,00€**	**2.357.968,00€**	**2.624.484,21€**	**2.624.484,21€**	**2[illegible]€**	**19.602,32€**	**-266.516,21€**
			TALES .....:	**21.366.680,42€**	**2.979.599,61€**	**24.346.280,03€**	**20.877.036,59€**	**20.758.111,39€**	**20[illegible]€**	**543.862,70€**	**3.588.168,64€**

CVE: 07E4000DB3B900D2U9A6R4I9G4
URL Comprobación: https://sede.alhaurindelatorre.es/index.php?id=verificacion
FIRMANTE - FECHA
AYUNTAMIENTO DE ALHAURÍN DE LA TORRE-AYTO. ALHAURIN DE LA TORRE - 11/08/2020
serialNumber=S2832002E,CN=Sello de tiempo TS@ - @firma,OU=Secretaría General de Administración Digital,O=Secretaría de Estado de Función Pública,C=ES - 11/08/2020 10:31:06
Diligencia:
EXPEDIENTE:: 2020CGEN-00001
Fecha: 12/05/2020
Hora: 00:00
Und. reg:REGISTRO GENERAL

LIQUIDACIÓN DE PRESUPUESTO DE GASTO POR APLICACIONES PRESUPUESTARIAS

APL. PRESUPUESTARIA ORG.	FUNC.	ECON.	DESCRIPCIÓN	CRÉDITOS PRESUPUESTARIOS INICIALES	MODIFICACIONES	DEFINITIVOS	GASTOS COMPROMETIDOS	OBLIG. RECONOCIDAS NETAS	PAGOS	OBLIG. PENDIENTES PAGO A 31/12	REMANENTES DE CRÉDITO
			SUMA ANTERIOR CLASIF. ....:	**2.347.968,00€**	**10.000,00€**	**2.357.968,00€**	**2.624.484,21€**	**2.624.484,21€**	**2.604.881,89€**	**19.602,32€**	**-266.516,21€**
02	920	16008	ECONOMIA Y HACIENDA ADMINISTRACIÓN GENERAL ASISTENCIA	36.000,00€	0,00€	36.000,00€	0,00€	0,00€	0,00€	0,00€	36.000,00€
02	920	16200	ECONOMIA Y HACIENDA ADMINISTRACIÓN GENERAL FORMACIÓN Y	22.900,00€	0,00€	22.900,00€	15.445,04€	15.445,04€	15.296,64€	148,40€	7.454,96€
02	920	16204	ECONOMIA Y HACIENDA ADMINISTRACIÓN GENERAL ACCIÓN SOCIAL.	10.420,00€	0,00€	10.420,00€	10.340,04€	10.340,04€	10.340,04€	0,00€	79,96€
02	920	22001	ECONOMIA Y HACIENDA ADMINISTRACIÓN GENERAL PRENSA, REVISTAS, LIBROS Y	8.600,00€	0,00€	8.600,00€	7.576,67€	7.576,67€	7.576,67€	0,00€	1.023,33€
02	920	22001	ECONOMIA Y HACIENDA ADMINISTRACIÓN GENERAL PRENSA, REVISTAS, LIBROS Y	0,00€	1.161,95€	1.161,95€	1.161,95€	0,00€	0,00€	0,00€	1.161,95€
02	920	22100	ECONOMIA Y HACIENDA ADMINISTRACIÓN GENERAL ENERGÍA ELÉCTRICA.	71.442,12€	0,00€	71.442,12€	64.825,17€	64.825,17€	64.825,17€	0,00€	6.616,95€
02	920	22100	ECONOMIA Y HACIENDA ADMINISTRACIÓN GENERAL ENERGÍA ELÉCTRICA	0,00€	51.246,40€	51.246,40€	15.130,03€	15.130,03€	15.130,03€	0,00€	36.116,37€
02	920	22200	ECONOMIA Y HACIENDA ADMINISTRACIÓN GENERAL SERVICIO DE	30.000,00€	0,00€	30.000,00€	30.000,00€	17.555,99€	17.555,99€	0,00€	12.444,01€
02	920	22200	ECONOMIA Y HACIENDA ADMINISTRACIÓN GENERAL SERVICIO DE	0,00€	8.549,31€	8.549,31€	18.549,31€	18.549,31€	18.549,31€	0,00€	-10.000,00€
02	920	22201	ECONOMIA Y HACIENDA ADMINISTRACIÓN GENERAL POSTALES.	25.066,79€	0,00€	25.066,79€	40.703,99€	40.703,99€	40.703,99€	0,00€	-15.637,20€
			MA Y SIGUE CLASIF. .....:	**2.552.396,91€**	**70.957,66€**	**2.623.354,57€**	**2.828.216,41€**	**2.814.610,45€**	**2**	**€**	**19.750,72€**	**-191.255,88€**
			TALES.....:	**21.571.109,33€**	**3.040.557,27€**	**24.611.666,60€**	**21.080.768,79€**	**20.948.237,63€**	**20**	**€**	**544.011,10€**	**3.663.428,97€**

CVE: 07E4000DB3B900D2U9A6R4I9G4
URL Comprobación: https://sede.alhaurindelatorre.es/verificacion?id=verificacion

FIRMANTE - FECHA
AYUNTAMIENTO DE ALHAURÍN DE LA TORRE-AYTO. ALHAURIN DE LA TORRE - 11/08/2020
serialNumber=S2833002E,CN=Sello de Secretaría General de Administración Digital,O=Secretaría de Estado de Función Pública,C=ES - 11/08/2020 10:31:06

EXPEDIENTE:: 2020CGEN-00001
Fecha: 11/08/2020
Hora: 00:00
Und. reg:REGISTRO GENERAL

LIQUIDACIÓN DE PRESUPUESTO DE GASTO POR APLICACIONES PRESUPUESTARIAS

APL. PRESUPUESTARIA ORG.	FUNC.	ECON.	DESCRIPCIÓN	CRÉDITOS PRESUPUESTARIOS INICIALES	MODIFICACIONES	DEFINITIVOS	GASTOS COMPROMETIDOS	OBLIG. RECONOCIDAS NETAS	PAGOS	OBLIG. PENDIENTES PAGO A 31/12	REMANENTES DE CRÉDITO
			SUMA ANTERIOR CLASIF. ....:	**2.552.396,91€**	**70.957,66€**	**2.623.354,57€**	**2.828.216,41€**	**2.814.610,45€**	**2.794.859,73€**	**19.750,72€**	**-191.255,88€**
02	920	22500	ECONOMIA Y HACIENDA ADMINISTRACIÓN GENERAL TRIBUTOS ESTATALES.	15.000,00€	0,00€	15.000,00€	851,76€	851,76€	851,76€	0,00€	14.148,24€
02	920	22603	ECONOMIA Y HACIENDA ADMINISTRACIÓN GENERAL PUBLICACIÓN EN DIARIOS	12.000,00€	0,00€	12.000,00€	17.305,91€	17.305,91€	17.305,91€	0,00€	-5.305,91€
02	920	22604	ECONOMIA Y HACIENDA ADMINISTRACIÓN GENERAL JURIDICOS, CONTENCIOSOS.	121.850,52€	0,00€	121.850,52€	71.119,03€	70.061,49€	68.818,20€	1.243,29€	51.789,03€
02	920	22604	ECONOMIA Y HACIENDA ADMINISTRACIÓN GENERAL JURÍDICOS, CONTENCIOSOS	0,00€	8.317,58€	8.317,58€	8.317,58€	8.317,54€	8.317,54€	0,00€	0,04€
02	920	22699	ECONOMIA Y HACIENDA ADMINISTRACIÓN GENERAL OTROS GASTOS DIVERSOS.	2.000,00€	0,00€	2.000,00€	16.815,58€	16.815,58€	16.815,58€	0,00€	-14.815,58€
02	920	22705	ECONOMIA Y HACIENDA ADMINISTRACIÓN GENERAL PROCESOS ELECTORALES.	1.000,00€	0,00€	1.000,00€	689,20€	689,20€	689,20€	0,00€	310,80€
02	920	22799	ECONOMIA Y HACIENDA ADMINISTRACIÓN GENERAL OTROS TRABAJOS	0,00€	15.000,00€	15.000,00€	15.000,00€	14.999,98€	14.999,98€	0,00€	0,02€
02	920	22799	ECONOMIA Y HACIENDA ADMINISTRACIÓN GENERAL OTROS TRABAJOS	0,00€	2.500,00€	2.500,00€	2.500,00€	2.500,00€	2.500,00€	0,00€	0,00€
02	920	23020	ECONOMIA Y HACIENDA ADMINISTRACIÓN GENERAL DEL PERSONAL NO	6.300,00€	0,00€	6.300,00€	195,88€	195,88€	195,88€	0,00€	6.104,12€
02	920	23120	ECONOMIA Y HACIENDA ADMINISTRACIÓN GENERAL DEL PERSONAL NO	4.800,00€	0,00€	4.800,00€	0,00€	0,00€	0,00€	0,00€	4.800,00€

CVE: 07E4000DB3B900D2U9A6R4I9G4
URL Comprobación: https://sede.alhaurindelatorre.es/verificacion?id=verificacion

FIRMANTE - FECHA
AYUNTAMIENTO DE ALHAURÍN DE LA TORRE-AYTO. ALHAURIN DE LA TORRE - 11/08/2020
serialNumber=S2823002E,CN=Sello de tiempo CS@ - @firma,OU=Secretaría General de Administración Digital,O=Secretaría de Estado de Función Pública,C=ES - 11/08/2020 10:31:06
Diligencia:

EXPEDIENTE:: 2020CGEN-00001
Fecha: 11/08/2020
Hora: 00:00
Und. reg:REGISTRO GENERAL

			MA Y SIGUE CLASIF. .....:	**2.715.347,43€**	**96.775,24€**	**2.812.122,67€**	**2.961.011,35€**	**2.946.347,79€**	**2**	**€**	**20.994,01€**	**-134.225,12€**
			TALES.....:	**21.734.059,85€**	**3.066.374,85€**	**24.800.434,70€**	**21.213.563,73€**	**21.079.974,97€**	**20**	**€**	**545.254,39€**	**3.720.459,73€**

LIQUIDACIÓN DE PRESUPUESTO DE GASTO POR APLICACIONES PRESUPUESTARIAS

APL. PRESUPUESTARIA ORG.	FUNC.	ECON.	DESCRIPCIÓN	CRÉDITOS PRESUPUESTARIOS INICIALES	MODIFICACIONES	DEFINITIVOS	GASTOS COMPROMETIDOS	OBLIG. RECONOCIDAS NETAS	PAGOS	OBLIG. PENDIENTES PAGO A 31/12	REMANENTES DE CRÉDITO
			SUMA ANTERIOR CLASIF. ....:	**2.715.347,43€**	**96.775,24€**	**2.812.122,67€**	**2.961.011,35€**	**2.946.347,79€**	**2.925.353,78€**	**20.994,01€**	**-134.225,12€**
02	920	23300	ECONOMIA Y HACIENDA ADMINISTRACIÓN GENERAL OTRAS INDEMNIZACIONES.	20.000,00€	0,00€	20.000,00€	9.304,82€	9.304,82€	8.595,06€	709,76€	10.695,18€
02	920	35200	ECONOMIA Y HACIENDA ADMINISTRACIÓN GENERAL INTERESES DE DEMORA.	3.000,00€	0,00€	3.000,00€	0,00€	0,00€	0,00€	0,00€	3.000,00€
02	920	48100	ECONOMIA Y HACIENDA ADMINISTRACIÓN GENERAL PREMIOS, BECAS, PENSIONES	40.000,00€	0,00€	40.000,00€	10.548,00€	10.548,00€	10.548,00€	0,00€	29.452,00€
02	920	83000	ECONOMIA Y HACIENDA ADMINISTRACIÓN GENERAL PRÉSTAMOS A CORTO PLAZO.	120.000,00€	0,00€	120.000,00€	95.762,00€	95.762,00€	95.762,00€	0,00€	24.238,00€
			TOTALES POR CLASIF. .....:	**2.898.347,43€**	**96.775,24€**	**2.995.122,67€**	**3.076.626,17€**	**3.061.962,61€**	**3.040.258,84€**	**21.703,77€**	**-66.839,94€**

CVE: 07E4000DB3B900D2U9A6R4I9G4
Comprobación:
https://sede.alhaurindelatorre.es/index.php?id=verificacion

FIRMANTE - FECHA
AYUNTAMIENTO DE ALHAURÍN DE LA TORRE-AYTO. ALHAURIN DE LA TORRE - 11/08/2020
serialNumber=S2833002E,CN=Sello de tiempo TS@ - @firma,OU=Secretaría General de Administración Digital,O=Secretaría de Estado de Función Pública,C=ES - 11/08/2020 10:31:06
Diligencia:

EXPEDIENTE:: 2020CGEN-00001
Fecha: 21/05/2020
Hora: 00:00
Und. reg:REGISTRO GENERAL

			TOTALES .....:	**21.917.059,85€**	**3.066.374,86€**	**24.983.434,70€**	**21.329.178,55€**	**21.195.589,79€**	**20**	**€**	**545.964,15€**	**3.787.844,91€**

LIQUIDACIÓN DE PRESUPUESTO DE GASTO POR APLICACIONES PRESUPUESTARIAS

APL. PRESUPUESTARIA ORG.	FUNC.	ECON.	DESCRIPCIÓN	CRÉDITOS PRESUPUESTARIOS INICIALES	MODIFICACIONES	DEFINITIVOS	GASTOS COMPROMETIDOS	OBLIG. RECONOCIDAS NETAS	PAGOS	OBLIG. PENDIENTES PAGO A 31/12	REMANENTES DE CRÉDITO
02	923	12003	ECONOMIA Y HACIENDA INFORMACIÓN BÁSICA Y SUELDOS DEL GRUPO C1.	9.170,00€	0,00€	9.170,00€	8.417,31€	8.417,31€	8.417,31€	0,00€	752,69€
02	923	12006	ECONOMIA Y HACIENDA INFORMACIÓN BÁSICA Y TRIENIOS.	3.353,00€	0,00€	3.353,00€	3.497,74€	3.497,74€	3.497,74€	0,00€	-144,74€
02	923	12009	ECONOMIA Y HACIENDA INFORMACIÓN BÁSICA Y OTRAS RETRIBUCIONES	4.192,00€	0,00€	4.192,00€	4.708,15€	4.708,15€	4.708,15€	0,00€	-516,15€
02	923	12100	ECONOMIA Y HACIENDA INFORMACIÓN BÁSICA Y COMPLEMENTO DE DESTINO.	6.493,00€	0,00€	6.493,00€	6.501,42€	6.501,42€	6.501,42€	0,00€	-8,42€
02	923	12101	ECONOMIA Y HACIENDA INFORMACIÓN BÁSICA Y COMPLEMENTO ESPECÍFICO.	10.441,00€	0,00€	10.441,00€	9.588,36€	9.588,36€	9.588,36€	0,00€	852,64€
02	923	13000	ECONOMIA Y HACIENDA INFORMACIÓN BÁSICA Y RETRIBUCIONES BÁSICAS.	14.617,00€	0,00€	14.617,00€	9.957,67€	9.957,67€	9.957,67€	0,00€	4.659,33€
02	923	13002	ECONOMIA Y HACIENDA INFORMACIÓN BÁSICA Y OTRAS REMUNERACIONES.	17.348,00€	0,00€	17.348,00€	6.333,96€	6.333,96€	6.333,96€	0,00€	11.014,04€
02	923	16000	ECONOMIA Y HACIENDA INFORMACIÓN BÁSICA Y SEGURIDAD SOCIAL.	19.684,00€	0,00€	19.684,00€	24.464,63€	24.464,63€	23.034,06€	1.430,57€	-4.780,63€
			TOTALES POR CLASIF. .....:	**85.298,00€**	**0,00€**	**85.298,00€**	**73.469,24€**	**73.469,24€**	**72.038,67€**	**1.430,57€**	**11.828,76€**
			TOTALES .....:	**22.002.347,85€**	**3.066.374,88€**	**25.068.732,70€**	**21.402.647,79€**	**21.269.059,03€**	**20**	**€**	**547.394,72€**	**3.799.673,67€**

CVE: 07E4000DB3B900D2U9A6R4I9G4
Comprobación:
https://sede.alhaurindelatorre.es/index.php?id=verificacion

FIRMANTE - FECHA
AYUNTAMIENTO DE ALHAURÍN DE LA TORRE - AYTO ALHAURIN DE LA TORRE - 11/08/2020
serialNumber=S2833002E,CN=Sello de tiempo TS@ - @firma,OU=Secretaría General de Administración Digital,O=Secretaría de Estado de Función Pública,C=ES - 11/08/2020 10:31:06
Diligencia:

EXPEDIENTE:: 2020CGEN-00001
Fecha: 21/05/2020
Hora: 00:00
Und. reg:REGISTRO GENERAL

LIQUIDACIÓN DE PRESUPUESTO DE GASTO POR APLICACIONES PRESUPUESTARIAS

APL. PRESUPUESTARIA ORG.	FUNC.	ECON.	DESCRIPCIÓN	CRÉDITOS PRESUPUESTARIOS INICIALES	MODIFICACIONES	DEFINITIVOS	GASTOS COMPROMETIDOS	OBLIG. RECONOCIDAS NETAS	PAGOS	OBLIG. PENDIENTES PAGO A 31/12	REMANENTES DE CRÉDITO
02	9241	12003	ECONOMIA Y HACIENDA PARTICIPACIÓN CIUDADANA SUELDOS DEL GRUPO C1.	9.170,00€	0,00€	9.170,00€	0,00€	0,00€	0,00€	0,00€	9.170,00€
02	9241	12006	ECONOMIA Y HACIENDA PARTICIPACIÓN CIUDADANA TRIENIOS.	3.353,00€	0,00€	3.353,00€	0,00€	0,00€	0,00€	0,00€	3.353,00€
02	9241	12009	ECONOMIA Y HACIENDA PARTICIPACIÓN CIUDADANA OTRAS RETRIBUCIONES	3.219,00€	0,00€	3.219,00€	0,00€	0,00€	0,00€	0,00€	3.219,00€
02	9241	12100	ECONOMIA Y HACIENDA PARTICIPACIÓN CIUDADANA COMPLEMENTO DE DESTINO.	5.028,00€	0,00€	5.028,00€	0,00€	0,00€	0,00€	0,00€	5.028,00€
02	9241	12101	ECONOMIA Y HACIENDA PARTICIPACIÓN CIUDADANA COMPLEMENTO ESPECÍFICO.	6.071,00€	0,00€	6.071,00€	0,00€	0,00€	0,00€	0,00€	6.071,00€
02	9241	12103	ECONOMIA Y HACIENDA PARTICIPACIÓN CIUDADANA OTROS COMPLEMENTOS.	31,00€	0,00€	31,00€	0,00€	0,00€	0,00€	0,00€	31,00€
02	9241	16000	ECONOMIA Y HACIENDA PARTICIPACIÓN CIUDADANA SEGURIDAD SOCIAL.	8.061,00€	0,00€	8.061,00€	0,00€	0,00€	0,00€	0,00€	8.061,00€
02	9241	22100	ECONOMIA Y HACIENDA PARTICIPACIÓN CIUDADANA ENERGÍA ELÉCTRICA.	30.464,81€	0,00€	30.464,81€	18.709,39€	18.709,39€	18.709,39€	0,00€	11.755,42€
02	9241	22100	ECONOMIA Y HACIENDA PARTICIPACIÓN CIUDADANA ENERGÍA ELÉCTRICA	0,00€	23.774,77€	23.774,77€	1.831,97€	1.831,97€	1.831,97€	0,00€	21.942,80€
			TOTALES POR CLASIF. .....:	**65.397,81€**	**23.774,77€**	**89.172,58€**	**20.541,36€**	**20.541,36€**	**20.541,36€**	**0,00€**	**68.631,22€**
			TOTALES .....:	**22.067.755,68€**	**3.090.149,62€**	**25.157.905,28€**	**21.423.189,15€**	**21.289.600,39€**	**20**	**€**	**547.394,72€**	**3.868.304,89€**

CVE: 07E4000DB3B900D2U9A6R4I9G4
Comprobación: https://sede.alhaurindelatorre.es/index.php?id=verificacion

FIRMANTE - FECHA
AYUNTAMIENTO DE ALHAURÍN DE LA TORRE-AYTO ALHAURIN DE LA TORRE - 11/08/2020
serialNumber=S2833002E,CN=Sello de tiempo TS@ - @firma,OU=Secretaría General de Administración Digital,O=Secretaría de Estado de Función Pública,C=ES - 11/08/2020 10:31:06
Diligencia:

EXPEDIENTE:: 2020CGEN-00001
Fecha: 21/05/2020
Hora: 00:00
Und. reg:REGISTRO GENERAL

LIQUIDACIÓN DE PRESUPUESTO DE GASTO POR APLICACIONES PRESUPUESTARIAS

APL. PRESUPUESTARIA ORG.	FUNC.	ECON.	DESCRIPCIÓN	CRÉDITOS PRESUPUESTARIOS INICIALES	MODIFICACIONES	DEFINITIVOS	GASTOS COMPROMETIDOS	OBLIG. RECONOCIDAS NETAS	PAGOS	OBLIG. PENDIENTES PAGO A 31/12	REMANENTES DE CRÉDITO
02	929	50000	ECONOMIA Y HACIENDA IMREVISTOS, SITUACIONES FONDO DE CONTINGENCIA DE	24.312,84€	0,00€	24.312,84€	0,00€	0,00€	0,00€	0,00€	24.312,84€
			TOTALES POR CLASIF. .....:	**24.312,84€**	**0,00€**	**24.312,84€**	**0,00€**	**0,00€**	**0,00€**	**0,00€**	**24.312,84€**
			TOTALES.....:	**22.092.068,50€**	**3.090.149,62€**	**25.182.218,12€**	**21.423.189,15€**	**21.289.600,39€**	**20**	**€**	**547.394,72€**	**3.892.617,73€**

CVE: 07E4000DB3B900D2U9A6R4I9G4
Comprobación: https://sede.alhaurindelatorre.es/index.php?id=verificacion

FIRMANTE - FECHA
AYUNTAMIENTO DE ALHAURÍN DE LA TORRE-AYTO ALHAURIN DE LA TORRE - 11/08/2020
serialNumber=S2833002E,CN=Sello de tiempo TS@ - @firma,OU=Secretaría General de Administración Digital,O=Secretaría de Estado de Función Pública,C=ES - 11/08/2020 10:31:06
Diligencia:

EXPEDIENTE:: 2020CGEN-00001
Fecha: 21/05/2020
Hora: 00:00
Und. reg:REGISTRO GENERAL

LIQUIDACIÓN DE PRESUPUESTO DE GASTO POR APLICACIONES PRESUPUESTARIAS

APL. PRESUPUESTARIA ORG.	FUNC.	ECON.	DESCRIPCIÓN	CRÉDITOS PRESUPUESTARIOS INICIALES	MODIFICACIONES	DEFINITIVOS	GASTOS COMPROMETIDOS	OBLIG. RECONOCIDAS NETAS	PAGOS	OBLIG. PENDIENTES PAGO A 31/12	REMANENTES DE CRÉDITO
02	931	12000	ECONOMIA Y HACIENDA POLÍTICA ECONÓMICA Y SUELDOS DEL GRUPO A1.	28.249,00€	0,00€	28.249,00€	0,00€	0,00€	0,00€	0,00€	28.249,00€
02	931	12001	ECONOMIA Y HACIENDA POLÍTICA ECONÓMICA Y SUELDOS DEL GRUPO A2.	12.213,00€	0,00€	12.213,00€	11.957,00€	11.957,00€	11.957,00€	0,00€	256,00€
02	931	12003	ECONOMIA Y HACIENDA POLÍTICA ECONÓMICA Y SUELDOS DEL GRUPO C1.	27.510,00€	0,00€	27.510,00€	36.726,00€	36.726,00€	36.726,00€	0,00€	-9.216,00€
02	931	12004	ECONOMIA Y HACIENDA POLÍTICA ECONÓMICA Y SUELDOS DEL GRUPO C2.	45.792,00€	0,00€	45.792,00€	30.119,62€	30.119,62€	30.119,62€	0,00€	15.672,38€
02	931	12006	ECONOMIA Y HACIENDA POLÍTICA ECONÓMICA Y TRIENIOS.	20.007,00€	0,00€	20.007,00€	20.215,79€	20.215,79€	20.215,79€	0,00€	-208,79€
02	931	12009	ECONOMIA Y HACIENDA POLÍTICA ECONÓMICA Y OTRAS RETRIBUCIONES	50.938,00€	0,00€	50.938,00€	35.291,45€	35.291,45€	35.291,45€	0,00€	15.646,55€
02	931	12100	ECONOMIA Y HACIENDA POLÍTICA ECONÓMICA Y COMPLEMENTO DE DESTINO.	73.311,00€	0,00€	73.311,00€	46.727,56€	46.727,56€	46.727,56€	0,00€	26.583,44€
02	931	12101	ECONOMIA Y HACIENDA POLÍTICA ECONÓMICA Y COMPLEMENTO ESPECÍFICO.	133.609,00€	0,00€	133.609,00€	58.457,89€	58.457,89€	58.457,89€	0,00€	75.151,11€
02	931	12103	ECONOMIA Y HACIENDA POLÍTICA ECONÓMICA Y OTROS COMPLEMENTOS.	3.825,00€	0,00€	3.825,00€	9.783,10€	9.783,10€	9.783,10€	0,00€	-5.958,10€
02	931	16000	ECONOMIA Y HACIENDA POLÍTICA ECONÓMICA Y SEGURIDAD SOCIAL.	118.636,00€	0,00€	118.636,00€	84.175,72€	84.175,72€	77.809,65€	6.366,07€	34.460,28€
02	931	22708	ECONOMIA Y HACIENDA POLÍTICA ECONÓMICA Y SERVICIOS DE RECAUDACIÓN	1.500.000,00€	0,00€	1.500.000,00€	1.518.915,86€	1.518.915,86€	1.518.915,86€	0,00€	-18.915,86€
TOTALES				**24.106.138,50€**	**3.090.149,62€**	**27.196.308,12€**	**23.275.559,14€**	**23.141.970,38€**	**22**	**€**	**553.760,79€**	**4.054.337,74€**

CVE: 07E4000DB3B900D2U9A6R4I9G4
Comprobación: https://sede.alhaurindelatorre.es/index.php?id=verificacion

FIRMANTE - FECHA
AYUNTAMIENTO DE ALHAURÍN DE LA TORRE - AYTO ALHAURIN DE LA TORRE - 11/08/2020
serialNumber=S2833002E,CN=Sello de tiempo TS@ - @firma,OU=Secretaría General de Administración Digital,O=Secretaría de Estado de Función Pública,C=ES - 11/08/2020 10:31:06
Diligencia:

EXPEDIENTE:: 2020CGEN-00001
Fecha: 21/05/2020
Hora: 00:00
Und. reg:REGISTRO GENERAL

LIQUIDACIÓN DE PRESUPUESTO DE GASTO POR APLICACIONES PRESUPUESTARIAS

TOTALES POR CLASIF. .....:	**2.014.090,00€**	**0,00€**	**2.014.090,00€**	**1.852.369,99€**	**1.852.369,99€**	**1.846.003,92€**	**6.366,07€**	**161.720,01€**

TOTALES .....:	**24.106.138,50€**	**3.090.149,62€**	**27.196.308,12€**	**23.275.859,14€**	**23.141.970,38€**	**22**	**€**	**553.760,79€**	**4.054.337,74€**

CVE: 07E4000DB3B900D2U9A6R4I9G4
Comprobación:
https://sede.alhaurindelatorre.es/index.php?id=verificacion

FIRMANTE - FECHA
AYUNTAMIENTO DE ALHAURÍN DE LA TORRE - AYTO ALHAURIN DE LA TORRE - 11/08/2020
serialNumber=S2833002E,CN=Sello de tiempo TS@ - @firma,OU=Secretaría General de Administración Digital,O=Secretaría de Estado de Función Pública,C=ES - 11/08/2020 10:31:06
Diligencia:

EXPEDIENTE:: 2020CGEN-00001
Fecha: 21/05/2020
Hora: 00:00
Und. reg:REGISTRO GENERAL

LIQUIDACIÓN DE PRESUPUESTO DE GASTO POR APLICACIONES PRESUPUESTARIAS

APL. PRESUPUESTARIA ORG.	FUNC.	ECON.	DESCRIPCIÓN	CRÉDITOS PRESUPUESTARIOS INICIALES	MODIFICACIONES	DEFINITIVOS	GASTOS COMPROMETIDOS	OBLIG. RECONOCIDAS NETAS	PAGOS	OBLIG. PENDIENTES PAGO A 31/12	REMANENTES DE CRÉDITO
02	932	12003	ECONOMIA Y HACIENDA GESTIÓN DEL SISTEMA SUELDOS DEL GRUPO C1.	9.170,00€	0,00€	9.170,00€	0,00€	0,00€	0,00€	0,00€	9.170,00€
02	932	12004	ECONOMIA Y HACIENDA GESTIÓN DEL SISTEMA SUELDOS DEL GRUPO C2.	22.896,00€	0,00€	22.896,00€	22.924,44€	22.924,44€	22.924,44€	0,00€	-28,44€
02	932	12006	ECONOMIA Y HACIENDA GESTIÓN DEL SISTEMA TRIENIOS.	4.079,00€	0,00€	4.079,00€	3.199,56€	3.199,56€	3.199,56€	0,00€	879,44€
02	932	12009	ECONOMIA Y HACIENDA GESTIÓN DEL SISTEMA OTRAS RETRIBUCIONES	10.957,00€	0,00€	10.957,00€	7.811,10€	7.811,10€	7.811,10€	0,00€	3.145,90€
02	932	12100	ECONOMIA Y HACIENDA GESTIÓN DEL SISTEMA COMPLEMENTO DE DESTINO.	16.682,00€	0,00€	16.682,00€	10.522,98€	10.522,98€	10.522,98€	0,00€	6.159,02€
02	932	12101	ECONOMIA Y HACIENDA GESTIÓN DEL SISTEMA COMPLEMENTO ESPECÍFICO.	17.483,00€	0,00€	17.483,00€	10.458,84€	10.458,84€	10.458,84€	0,00€	7.024,16€
02	932	12103	ECONOMIA Y HACIENDA GESTIÓN DEL SISTEMA OTROS COMPLEMENTOS.	8.681,00€	0,00€	8.681,00€	0,00€	0,00€	0,00€	0,00€	8.681,00€
02	932	16000	ECONOMIA Y HACIENDA GESTIÓN DEL SISTEMA SEGURIDAD SOCIAL.	26.985,00€	0,00€	26.985,00€	20.973,53€	20.973,53€	19.430,42€	1.543,11€	6.011,47€
			TOTALES POR CLASIF. .....:	**116.933,00€**	**0,00€**	**116.933,00€**	**75.890,45€**	**75.890,45€**	**74.347,34€**	**1.543,11€**	**41.042,55€**
			TOTALES .....:	**24.223.091,50€**	**3.090.149,62€**	**27.313.241,12€**	**23.351.449,59€**	**23.217.860,83€**	**22**	**€**	**555.303,90€**	**4.095.380,29€**

CVE: 07E4000DB3B900D2U9A6R4I9G4
Comprobación: https://sede.alhaurindelatorre.es/index.php?id=verificacion

FIRMANTE - FECHA
AYUNTAMIENTO DE ALHAURÍN DE LA TORRE-AYTO. ALHAURIN DE LA TORRE - 11/08/2020
serialNumber=S2833002E,CN=Sello de tiempo TS@ - @firma,OU=Secretaría General de Administración Digital,O=Secretaría de Estado de Función Pública,C=ES - 11/08/2020 10:31:06
Diligencia:

EXPEDIENTE:: 2020CGEN-00001
Fecha: 21/05/2020
Hora: 00:00
Und. reg:REGISTRO GENERAL

LIQUIDACIÓN DE PRESUPUESTO DE GASTO POR APLICACIONES PRESUPUESTARIAS

APL. PRESUPUESTARIA ORG.	FUNC.	ECON.	DESCRIPCIÓN	CRÉDITOS PRESUPUESTARIOS INICIALES	MODIFICACIONES	DEFINITIVOS	GASTOS COMPROMETIDOS	OBLIG. RECONOCIDAS NETAS	PAGOS	OBLIG. PENDIENTES PAGO A 31/12	REMANENTES DE CRÉDITO
02	934	12000	ECONOMIA Y HACIENDA GESTIÓN DE LA DEUDA Y DE SUELDOS DEL GRUPO A1.	14.125,00€	0,00€	14.125,00€	11.695,30€	11.695,30€	11.695,30€	0,00€	2.429,70€
02	934	12004	ECONOMIA Y HACIENDA GESTIÓN DE LA DEUDA Y DE SUELDOS DEL GRUPO C2.	33.604,00€	0,00€	33.604,00€	15.282,96€	15.282,96€	15.282,96€	0,00€	18.321,04€
02	934	12006	ECONOMIA Y HACIENDA GESTIÓN DE LA DEUDA Y DE TRIENIOS.	7.756,00€	0,00€	7.756,00€	7.157,05€	7.157,05€	7.157,05€	0,00€	598,95€
02	934	12009	ECONOMIA Y HACIENDA GESTIÓN DE LA DEUDA Y DE OTRAS RETRIBUCIONES	21.989,00€	0,00€	21.989,00€	21.491,54€	21.491,54€	21.491,54€	0,00€	497,46€
02	934	12100	ECONOMIA Y HACIENDA GESTIÓN DE LA DEUDA Y DE COMPLEMENTO DE DESTINO.	32.450,00€	0,00€	32.450,00€	20.434,20€	20.434,20€	20.434,20€	0,00€	12.015,80€
02	934	12101	ECONOMIA Y HACIENDA GESTIÓN DE LA DEUDA Y DE COMPLEMENTO ESPECÍFICO.	58.427,00€	0,00€	58.427,00€	40.546,49€	40.546,49€	40.546,49€	0,00€	17.880,51€
02	934	12103	ECONOMIA Y HACIENDA GESTIÓN DE LA DEUDA Y DE OTROS COMPLEMENTOS.	44,00€	0,00€	44,00€	0,00€	0,00€	0,00€	0,00€	44,00€
02	934	16000	ECONOMIA Y HACIENDA GESTIÓN DE LA DEUDA Y DE SEGURIDAD SOCIAL.	50.518,00€	0,00€	50.518,00€	35.607,94€	35.607,94€	32.972,78€	2.635,16€	14.910,06€
02	934	35900	ECONOMIA Y HACIENDA GESTIÓN DE LA DEUDA Y DE OTROS GASTOS FINANCIEROS.	4.890,00€	0,00€	4.890,00€	324,75€	324,75€	324,75€	0,00€	4.565,25€
			TOTALES POR CLASIF. .....:	**223.803,00€**	**0,00€**	**223.803,00€**	**152.540,23€**	**152.540,23€**	**149.905,07€**	**2.635,16€**	**71.262,77€**
			TOTALES .....:	**24.446.894,50€**	**3.090.149,62€**	**27.537.044,12€**	**23.593.989,82€**	**23.370.401,06€**	**22**	**€**	**557.939,06€**	**4.166.643,06€**

CVE: 07E4000DB3B900D2U9A6R4I9G4
Comprobación: https://sede.alhaurindelatorre.es/index.php?id=verificacion

FIRMANTE - FECHA
AYUNTAMIENTO DE ALHAURÍN DE LA TORRE - AYTO ALHAURIN DE LA TORRE - 11/08/2020 serialNumber=S2833002E,CN=Sello de tiempo TS@ - @firma,OU=Secretaría General de Administración Digital,O=Secretaría de Estado de Función Pública,C=ES - 11/08/2020 10:31:06
Diligencia:

EXPEDIENTE:: 2020CGEN-00001
Fecha: 21/05/2020
Hora: 00:00
Und. reg:REGISTRO GENERAL

LIQUIDACIÓN DE PRESUPUESTO DE GASTO POR APLICACIONES PRESUPUESTARIAS

APL. PRESUPUESTARIA ORG.	FUNC.	ECON.	DESCRIPCIÓN	CRÉDITOS PRESUPUESTARIOS INICIALES	MODIFICACIONES	DEFINITIVOS	GASTOS COMPROMETIDOS	OBLIG. RECONOCIDAS NETAS	PAGOS	OBLIG. PENDIENTES PAGO A 31/12	REMANENTES DE CRÉDITO
03	920	16200	PREVENCIÓN RIESGOS ADMINISTRACIÓN GENERAL FORMACIÓN Y	7.000,00€	0,00€	7.000,00€	5.190,00€	840,00€	840,00€	0,00€	6.160,00€
03	920	16200	PREVENCIÓN RIESGOS ADMINISTRACIÓN GENERAL FORMACIÓN Y	0,00€	800,00€	800,00€	800,00€	650,00€	650,00€	0,00€	150,00€
03	920	21200	PREVENCIÓN RIESGOS ADMINISTRACIÓN GENERAL EDIF. Y OTRAS	10.000,00€	0,00€	10.000,00€	7.524,43€	5.008,84€	2.945,15€	2.063,69€	4.991,16€
03	920	21200	PREVENCIÓN RIESGOS ADMINISTRACIÓN GENERAL EDIF. Y OTRAS CTNES.	0,00€	2.044,90€	2.044,90€	2.044,90€	2.044,90€	2.044,90€	0,00€	0,00€
03	920	21500	PREVENCIÓN RIESGOS ADMINISTRACIÓN GENERAL MOBIL. Y	10.000,00€	0,00€	10.000,00€	3.801,47€	2.909,69€	2.756,02€	153,67€	7.090,31€
03	920	21500	PREVENCIÓN RIESGOS ADMINISTRACIÓN GENERAL MOBIL. Y	0,00€	736,87€	736,87€	736,87€	627,98€	627,98€	0,00€	108,89€
03	920	22104	PREVENCIÓN RIESGOS ADMINISTRACIÓN GENERAL VESTUARIO.	10.800,00€	0,00€	10.800,00€	10.797,44€	10.797,44€	10.797,44€	0,00€	2,56€
03	920	22104	PREVENCIÓN RIESGOS ADMINISTRACIÓN GENERAL VESTUARIO	0,00€	667,05€	667,05€	667,05€	667,05€	667,05€	0,00€	0,00€
03	920	22106	PREVENCIÓN RIESGOS ADMINISTRACIÓN GENERAL PRODUCTOS FARMACÉUTICOS	1.000,00€	0,00€	1.000,00€	739,95€	359,27€	359,27€	0,00€	640,73€
03	920	22106	PREVENCIÓN RIESGOS ADMINISTRACIÓN GENERAL PRODUCTOS FARMACEÚTICOS	0,00€	214,50€	214,50€	214,50€	0,00€	0,00€	0,00€	214,50€
03	920	22607	PREVENCIÓN RIESGOS ADMINISTRACIÓN GENERAL OPOSICIONES Y PRUEBAS	1.000,00€	0,00€	1.000,00€	0,00€	0,00€	0,00€	0,00€	1.000,00€
			MA Y SIGUE CLASIF. .....:	**39.800,00€**	**4.463,32€**	**44.263,32€**	**32.516,61€**	**23.905,17€**	**[illegible]**	**€ 2.217,36€**	**20.358,15€**
			TALES .....:	**24.486.694,50€**	**3.094.612,94€**	**27.581.307,44€**	**23.536.506,43€**	**23.394.306,23€**	**22[illegible]**	**€ 560.156,42€**	**4.187.001,21€**

CVE: 07E4000DB3B900D2U9A6R4I9G4
URL Comprobación: https://sede.alhaurindelatorre.es/index.php?id=verificacion
FIRMANTE - FECHA
AYUNTAMIENTO DE ALHAURÍN DE LA TORRE-AYTO. ALHAURIN DE LA TORRE - 11/08/2020
serialNumber=S2833002E,CN=Sello de tiempo TS@ - @firma,OU=Secretaría General de Administración Digital,O=Secretaría de Estado de Función Pública,C=ES - 11/08/2020 10:31:06
Diligencia:
EXPEDIENTE:: 2020CGEN-00001
Fecha: 12/05/2020
Hora: 00:00
Und. reg:REGISTRO GENERAL

LIQUIDACIÓN DE PRESUPUESTO DE GASTO POR APLICACIONES PRESUPUESTARIAS

APL. PRESUPUESTARIA ORG.	FUNC.	ECON.	DESCRIPCIÓN	CRÉDITOS PRESUPUESTARIOS INICIALES	MODIFICACIONES	DEFINITIVOS	GASTOS COMPROMETIDOS	OBLIG. RECONOCIDAS NETAS	PAGOS	OBLIG. PENDIENTES PAGO A 31/12	REMANENTES DE CRÉDITO
			SUMA ANTERIOR CLASIF. ....:	**39.800,00€**	**4.463,32€**	**44.263,32€**	**32.516,61€**	**23.905,17€**	**21.687,81€**	**2.217,36€**	**20.358,15€**
03	920	22799	PREVENCIÓN RIESGOS ADMINISTRACIÓN GENERAL OTROS TRABAJOS	50.000,00€	0,00€	50.000,00€	49.472,61€	44.758,97€	44.758,97€	0,00€	5.241,03€
03	920	22799	PREVENCIÓN RIESGOS ADMINISTRACIÓN GENERAL OTROS TRABAJOS	0,00€	28.023,88€	28.023,88€	16.657,51€	11.968,91€	11.968,91€	0,00€	16.054,97€
03	920	62300	PREVENCIÓN RIESGOS ADMINISTRACIÓN GENERAL MAQUINARIA, INSTALACIONES	3.000,00€	0,00€	3.000,00€	1.317,10€	696,85€	603,68€	93,17€	2.303,15€
03	920	62300	PREVENCIÓN RIESGOS ADMINISTRACIÓN GENERAL MAQUINARIA, INSTALACIONES	0,00€	189,00€	189,00€	189,00€	0,00€	0,00€	0,00€	189,00€
03	920	64100	PREVENCIÓN RIESGOS ADMINISTRACIÓN GENERAL GASTOS EN APLICACIONES	0,00€	6.000,00€	6.000,00€	0,00€	0,00€	0,00€	0,00€	6.000,00€
			TOTALES POR CLASIF. .....:	**92.800,00€**	**38.676,20€**	**131.476,20€**	**100.152,83€**	**81.329,90€**	**79.019,37€**	**2.310,53€**	**50.146,30€**
			TOTALES .....:	**24.539.694,50€**	**3.128.825,82€**	**27.668.520,32€**	**23.604.142,65€**	**23.451.730,96€**	**22**	**€**	**560.249,59€**	**4.216.789,36€**

CVE: 07E4000DB3B900D2U9A6R4I9G4
Comprobación: https://sede.alhaurindelatorre.es/index.php?id=verificacion

FIRMANTE - FECHA
AYUNTAMIENTO DE ALHAURÍN DE LA TORRE-AYTO ALHAURIN DE LA TORRE - 11/08/2020
serialNumber=S2833002E,CN=Sello de tiempo TS@ - @firma,OU=Secretaría General de Administración Digital,O=Secretaría de Estado de Función Pública,C=ES - 11/08/2020 10:31:06
Diligencia:

EXPEDIENTE:: 2020CGEN-00001
Fecha: 21/05/2020
Hora: 00:00
Und. reg:REGISTRO GENERAL

LIQUIDACIÓN DE PRESUPUESTO DE GASTO POR APLICACIONES PRESUPUESTARIAS

APL. PRESUPUESTARIA ORG.	FUNC.	ECON.	DESCRIPCIÓN	CRÉDITOS PRESUPUESTARIOS INICIALES	MODIFICACIONES	DEFINITIVOS	GASTOS COMPROMETIDOS	OBLIG. RECONOCIDAS NETAS	PAGOS	OBLIG. PENDIENTES PAGO A 31/12	REMANENTES DE CRÉDITO
04	132	16200	POLICIA LOCAL SEGURIDAD Y ORDEN FORMACIÓN Y	2.000,00€	0,00€	2.000,00€	423,50€	423,50€	423,50€	0,00€	1.576,50€
04	132	16200	POLICIA LOCAL SEGURIDAD Y ORDEN FORMACIÓN Y	0,00€	2.488,90€	2.488,90€	2.488,90€	2.488,90€	2.488,90€	0,00€	0,00€
04	132	20300	POLICIA LOCAL SEGURIDAD Y ORDEN ARRENDAMIENTOS DE	12.000,00€	0,00€	12.000,00€	9.620,29€	5.447,91€	5.447,91€	0,00€	6.552,09€
04	132	20300	POLICIA LOCAL SEGURIDAD Y ORDEN ARRENDAMIENTOS DE	0,00€	1.748,96€	1.748,96€	1.748,96€	1.748,96€	1.748,96€	0,00€	0,00€
04	132	21300	POLICIA LOCAL SEGURIDAD Y ORDEN MAQUINARIA, INSTALACIONES	4.600,00€	0,00€	4.600,00€	2.234,66€	1.167,82€	1.167,82€	0,00€	3.432,18€
04	132	21300	POLICIA LOCAL SEGURIDAD Y ORDEN MAQUINARIA, INSTALACIONES	0,00€	1.755,47€	1.755,47€	1.755,47€	0,00€	0,00€	0,00€	1.755,47€
04	132	22104	POLICIA LOCAL SEGURIDAD Y ORDEN VESTUARIO.	10.000,00€	0,00€	10.000,00€	8.865,62€	1.990,93€	1.990,93€	0,00€	8.009,07€
04	132	22104	POLICIA LOCAL SEGURIDAD Y ORDEN VESTUARIO	0,00€	11.598,46€	11.598,46€	11.598,46€	11.598,22€	11.598,22€	0,00€	0,24€
04	132	22199	POLICIA LOCAL SEGURIDAD Y ORDEN OTRO MATERIAL NO	3.300,00€	0,00€	3.300,00€	3.078,90€	3.078,90€	1.094,50€	1.984,40€	221,10€
04	132	22199	POLICIA LOCAL SEGURIDAD Y ORDEN OTRO MATERIAL NO	0,00€	2.358,29€	2.358,29€	2.358,29€	2.358,29€	2.358,29€	0,00€	0,00€
04	132	22601	POLICIA LOCAL SEGURIDAD Y ORDEN ATENCIONES PROTOCOLARIAS	1.350,00€	1.500,00€	2.850,00€	1.912,80€	840,00€	840,00€	0,00€	2.010,00€
			MA Y SIGUE CLASIF. .....:	**33.250,00€**	**21.450,08€**	**54.700,08€**	**40.085,85€**	**31.143,43€**	**[illegible]**	**€ 1.984,40€**	**23.556,65€**
			TALES .....:	**24.572.944,50€**	**3.150.275,90€**	**27.723.220,40€**	**23.650.228,50€**	**23.482.874,39€**	**22[illegible]**	**€ 562.233,99€**	**4.240.346,01€**

CVE: 07E4000DB3B900D2U9A6R4I9G4
URL Comprobación: https://sede.alhaurindelatorre.es/index.php?id=verificacion
FIRMANTE - FECHA
AYUNTAMIENTO DE ALHAURÍN DE LA TORRE-AYTO. ALHAURIN DE LA TORRE - 11/08/2020
serialNumber=S2832002E,CN=Sello de tiempo TS@ - @firma,OU=Secretaría General de Administración Digital,O=Secretaría de Estado de Función Pública,C=ES - 11/08/2020 10:31:06
Diligencia:
EXPEDIENTE:: 2020CGEN-00001
Fecha: 11/08/2020
Hora: 00:00
Und. reg:REGISTRO GENERAL

LIQUIDACIÓN DE PRESUPUESTO DE GASTO POR APLICACIONES PRESUPUESTARIAS

APL. PRESUPUESTARIA ORG.	FUNC.	ECON.	DESCRIPCIÓN	CRÉDITOS PRESUPUESTARIOS INICIALES	MODIFICACIONES	DEFINITIVOS	GASTOS COMPROMETIDOS	OBLIG. RECONOCIDAS NETAS	PAGOS	OBLIG. PENDIENTES PAGO A 31/12	REMANENTES DE CRÉDITO
			SUMA ANTERIOR CLASIF. ....:	**33.250,00€**	**21.450,08€**	**54.700,08€**	**46.085,85€**	**31.143,43€**	**29.159,03€**	**1.984,40€**	**23.556,65€**
04	132	22799	POLICIA LOCAL SEGURIDAD Y ORDEN OTROS TRABAJOS	70.000,00€	-1.500,00€	68.500,00€	17.819,12€	17.481,84€	13.560,44€	3.921,40€	51.018,16€
04	132	22799	POLICIA LOCAL SEGURIDAD Y ORDEN OTROS TRABAJOS	0,00€	31.438,69€	31.438,69€	31.438,69€	22.760,04€	22.760,04€	0,00€	8.678,65€
04	132	62300	POLICIA LOCAL SEGURIDAD Y ORDEN MAQUINARIA, INSTALACIONES	15.250,00€	0,00€	15.250,00€	11.505,86€	9.375,05€	2.681,33€	6.693,72€	5.874,95€
04	132	62300	POLICIA LOCAL SEGURIDAD Y ORDEN MAQUINARIA, INSTALACIONES	0,00€	6.788,80€	6.788,80€	6.788,80€	2.789,51€	2.789,51€	0,00€	3.999,29€
			TOTALES POR CLASIF. .....:	**118.500,00€**	**58.177,57€**	**176.677,57€**	**113.638,32€**	**83.549,87€**	**70.950,35€**	**12.599,52€**	**93.127,70€**
			TOTALES .....:	**24.656.194,50€**	**3.187.003,39€**	**27.845.197,89€**	**23.717.780,97€**	**23.535.280,83€**	**22**	**€**	**572.849,11€**	**4.309.917,06€**

CVE: 07E4000DB3B900D2U9A6R4I9G4
Comprobación: https://sede.alhaurindelatorre.es/index.php?id=verificacion

FIRMANTE - FECHA
AYUNTAMIENTO DE ALHAURÍN DE LA TORRE-AYTO ALHAURIN DE LA TORRE - 11/08/2020 serialNumber=S2833002E,CN=Sello de tiempo TS@ - @firma,OU=Secretaría General de Administración Digital,O=Secretaría de Estado de Función Pública,C=ES - 11/08/2020 10:31:06
Diligencia:

EXPEDIENTE:: 2020CGEN-00001
Fecha: 21/05/2020
Hora: 00:00
Und. reg:REGISTRO GENERAL

LIQUIDACIÓN DE PRESUPUESTO DE GASTO POR APLICACIONES PRESUPUESTARIAS

APL. PRESUPUESTARIA ORG.	FUNC.	ECON.	DESCRIPCIÓN	CRÉDITOS PRESUPUESTARIOS INICIALES	MODIFICACIONES	DEFINITIVOS	GASTOS COMPROMETIDOS	OBLIG. RECONOCIDAS NETAS	PAGOS	OBLIG. PENDIENTES PAGO A 31/12	REMANENTES DE CRÉDITO
04	133	21000	POLICIA LOCAL ORDENACIÓN DEL TRÁFICO Y INFRAESTRUCTURA Y BIENES	55.000,00€	0,00€	55.000,00€	4.506,98€	4.241,37€	4.241,37€	0,00€	50.758,63€
04	133	22799	POLICIA LOCAL ORDENACIÓN DEL TRÁFICO Y OTROS TRABAJOS	78.500,00€	0,00€	78.500,00€	66.185,86€	53.255,06€	41.490,86€	11.764,20€	25.244,94€
04	133	22799	POLICIA LOCAL ORDENACIÓN DEL TRÁFICO Y OTROS TRABAJOS	0,00€	1.873,49€	1.873,49€	1.873,49€	1.873,49€	1.873,49€	0,00€	0,00€
04	133	62300	POLICIA LOCAL ORDENACIÓN DEL TRÁFICO Y MAQUINARIA, INSTALACIONES	68.000,00€	0,00€	68.000,00€	56.094,62€	38.102,79€	18.615,37€	19.487,42€	29.897,21€
04	133	62300	POLICIA LOCAL ORDENACIÓN DEL TRÁFICO Y MAQUINARIA, INSTALACIONES	0,00€	50.000,00€	50.000,00€	27.593,37€	27.593,37€	20.696,37€	6.897,00€	22.406,63€
			TOTALES POR CLASIF. .....:	**201.500,00€**	**51.873,49€**	**253.373,49€**	**156.254,32€**	**125.066,08€**	**86.917,46€**	**38.148,62€**	**128.307,41€**
			TOTALES .....:	**24.859.694,50€**	**3.238.676,88€**	**28.098.371,38€**	**23.874.035,29€**	**23.660.346,91€**	**23**	**€**	**610.997,73€**	**4.438.224,47€**

CVE: 07E4000DB3B900D2U9A6R4I9G4
Comprobación: https://sede.alhaurindelatorre.es/index.php?id=verificacion

FIRMANTE - FECHA
AYUNTAMIENTO DE ALHAURÍN DE LA TORRE - AYTO. ALHAURIN DE LA TORRE - 11/08/2020
serialNumber=S2833002E,CN=Sello de tiempo TS@ - @firma,OU=Secretaría General de Administración Digital,O=Secretaría de Estado de Función Pública,C=ES - 11/08/2020 10:31:06
Diligencia:

EXPEDIENTE:: 2020CGEN-00001
Fecha: 21/05/2020
Hora: 00:00
Und. reg:REGISTRO GENERAL

LIQUIDACIÓN DE PRESUPUESTO DE GASTO POR APLICACIONES PRESUPUESTARIAS

APL. PRESUPUESTARIA ORG.	FUNC.	ECON.	DESCRIPCIÓN	CRÉDITOS PRESUPUESTARIOS INICIALES	MODIFICACIONES	DEFINITIVOS	GASTOS COMPROMETIDOS	OBLIG. RECONOCIDAS NETAS	PAGOS	OBLIG. PENDIENTES PAGO A 31/12	REMANENTES DE CRÉDITO
04	172	22104	POLICIA LOCAL PROTECCIÓN Y MEJORA DEL VESTUARIO.	2.500,00€	0,00€	2.500,00€	0,00€	0,00€	0,00€	0,00€	2.500,00€
04	172	22104	POLICIA LOCAL PROTECCIÓN Y MEJORA DEL VESTUARIO	0,00€	1.899,22€	1.899,22€	1.899,22€	1.899,22€	1.899,22€	0,00€	0,00€
			TOTALES POR CLASIF. .....:	**2.500,00€**	**1.899,22€**	**4.399,22€**	**1.899,22€**	**1.899,22€**	**1.899,22€**	**0,00€**	**2.500,00€**
			TALES .....:	**24.862.194,50€**	**3.240.776,10€**	**28.102.970,60€**	**23.875.934,51€**	**23.662.246,13€**	**23**	**€ 610.997,73€**	**4.440.724,47€**

CVE: 07E4000DB3B900D2U9A6R4I9G4
Comprobación:
https://sede.alhaurindelatorre.es/index.php?id=verificacion

FIRMANTE - FECHA
AYUNTAMIENTO DE ALHAURÍN DE LA TORRE-AYTO ALHAURIN DE LA TORRE - 11/08/2020
serialNumber=S2833002E,CN=Sello de tiempo TS@ - @firma,OU=Secretaría General de Administración Digital,O=Secretaría de Estado de Función Pública,C=ES - 11/08/2020 10:31:06
Diligencia:

EXPEDIENTE:: 2020CGEN-00001
Fecha: 21/05/2020
Hora: 00:00
Und. reg:REGISTRO GENERAL

LIQUIDACIÓN DE PRESUPUESTO DE GASTO POR APLICACIONES PRESUPUESTARIAS

APL. PRESUPUESTARIA ORG.	FUNC.	ECON.	DESCRIPCIÓN	CRÉDITOS PRESUPUESTARIOS INICIALES	MODIFICACIONES	DEFINITIVOS	GASTOS COMPROMETIDOS	OBLIG. RECONOCIDAS NETAS	PAGOS	OBLIG. PENDIENTES PAGO A 31/12	REMANENTES DE CRÉDITO
04	920	22701	POLICIA LOCAL ADMINISTRACIÓN GENERAL SEGURIDAD	25.000,00€	0,00€	25.000,00€	22.418,88€	22.418,88€	22.418,88€	0,00€	2.581,12€
			TOTALES POR CLASIF. .....:	**25.000,00€**	**0,00€**	**25.000,00€**	**22.418,88€**	**22.418,88€**	**22.418,88€**	**0,00€**	**2.581,12€**
			TOTALES .....:	**24.887.194,50€**	**3.240.776,10€**	**28.127.970,60€**	**23.898.353,39€**	**23.684.665,01€**	**23**	**€**	**610.997,73€**	**4.443.305,59€**

CVE: 07E4000DB3B900D2U9A6R4I9G4
Comprobación: https://sede.alhaurindelatorre.es/index.php?id=verificacion

FIRMANTE - FECHA
AYUNTAMIENTO DE ALHAURÍN DE LA TORRE - AYTO ALHAURIN DE LA TORRE - 11/08/2020 serialNumber=S2833002E,CN=Sello de tiempo TS@ - @firma,OU=Secretaría General de Administración Digital,O=Secretaría de Estado de Función Pública,C=ES - 11/08/2020 10:31:06
Diligencia:

EXPEDIENTE:: 2020CGEN-00001
Fecha: 21/05/2020
Hora: 00:00
Und. reg:REGISTRO GENERAL

LIQUIDACIÓN DE PRESUPUESTO DE GASTO POR APLICACIONES PRESUPUESTARIAS

APL. PRESUPUESTARIA ORG.	FUNC.	ECON.	DESCRIPCIÓN	CRÉDITOS PRESUPUESTARIOS INICIALES	MODIFICACIONES	DEFINITIVOS	GASTOS COMPROMETIDOS	OBLIG. RECONOCIDAS NETAS	PAGOS	OBLIG. PENDIENTES PAGO A 31/12	REMANENTES DE CRÉDITO
05	135	21200	PROTECCION CIVIL Y PROTECCIÓN CIVIL EDIF. Y OTRAS CTNES.	0,00€	490,05€	490,05€	490,05€	490,05€	490,05€	0,00€	0,00€
05	135	21500	PROTECCION CIVIL Y PROTECCIÓN CIVIL MOBIL. Y	2.000,00€	0,00€	2.000,00€	1.636,27€	1.636,27€	1.636,27€	0,00€	363,73€
05	135	21500	PROTECCION CIVIL Y PROTECCIÓN CIVIL MOBIL. Y	0,00€	1.687,95€	1.687,95€	1.687,95€	1.687,95€	1.687,95€	0,00€	0,00€
05	135	22001	PROTECCION CIVIL Y PROTECCIÓN CIVIL PRENSA, REVISTAS, LIBROS Y	300,00€	0,00€	300,00€	300,00€	0,00€	0,00€	0,00€	300,00€
05	135	22001	PROTECCION CIVIL Y PROTECCIÓN CIVIL PRENSA, REVISTAS, LIBROS Y	0,00€	300,00€	300,00€	300,00€	300,00€	300,00€	0,00€	0,00€
05	135	22104	PROTECCION CIVIL Y PROTECCIÓN CIVIL VESTUARIO.	3.000,00€	3.000,00€	6.000,00€	5.942,55€	5.942,55€	5.942,55€	0,00€	57,45€
05	135	22105	PROTECCION CIVIL Y PROTECCIÓN CIVIL PRODUCTOS ALIMENTICIOS.	5.600,00€	5.000,00€	10.600,00€	9.988,64€	6.728,62€	6.128,63€	599,99€	3.871,38€
05	135	22105	PROTECCION CIVIL Y PROTECCIÓN CIVIL PRODUCTOS ALIMENTICIOS.	0,00€	1.511,84€	1.511,84€	1.511,84€	1.511,84€	1.511,84€	0,00€	0,00€
05	135	22106	PROTECCION CIVIL Y PROTECCIÓN CIVIL PRODUCTOS FARMACÉUTICOS	1.200,00€	0,00€	1.200,00€	1.197,40€	0,00€	0,00€	0,00€	1.200,00€
05	135	22199	PROTECCION CIVIL Y PROTECCIÓN CIVIL OTRO MATERIAL NO	2.350,00€	0,00€	2.350,00€	2.284,28€	2.284,28€	544,50€	1.739,78€	65,72€
05	135	22199	PROTECCION CIVIL Y PROTECCIÓN CIVIL OTRO MATERIAL NO	0,00€	544,50€	544,50€	544,50€	544,50€	0,00€	544,50€	0,00€
			MA Y SIGUE CLASIF. .....:	**14.450,00€**	**12.534,34€**	**26.984,34€**	**25.883,48€**	**21.126,06€**	**€**	**2.884,27€**	**5.858,28€**
			TALES .....:	**24.901.644,50€**	**3.253.310,44€**	**28.154.954,94€**	**23.924.236,87€**	**23.705.791,07€**	**23 €**	**613.882,00€**	**4.449.163,87€**

CVE: 07E4000DB3B900D2U9A6R4I9G4
URL Comprobación: https://sede.alhaurindelatorre.es/index.php?id=verificacion
FIRMANTE - FECHA
AYUNTAMIENTO DE ALHAURÍN DE LA TORRE-AYTO. ALHAURIN DE LA TORRE - 11/08/2020
serialNumber=S2833002E,CN=Sello de tiempo TS@ - @firma,OU=Secretaría General de Administración Digital,O=Secretaría de Estado de Función Pública,C=ES - 11/08/2020 10:31:06
Diligencia:
EXPEDIENTE:: 2020CGEN-00001
Fecha: 12/06/2020
Hora: 00:00
Und. reg:REGISTRO GENERAL

LIQUIDACIÓN DE PRESUPUESTO DE GASTO POR APLICACIONES PRESUPUESTARIAS

APL. PRESUPUESTARIA ORG.	FUNC.	ECON.	DESCRIPCIÓN	CRÉDITOS PRESUPUESTARIOS INICIALES	MODIFICACIONES	DEFINITIVOS	GASTOS COMPROMETIDOS	OBLIG. RECONOCIDAS NETAS	PAGOS	OBLIG. PENDIENTES PAGO A 31/12	REMANENTES DE CRÉDITO
			SUMA ANTERIOR CLASIF. ....:	**14.450,00€**	**12.534,34€**	**26.984,34€**	**25.883,48€**	**21.126,06€**	**18.241,79€**	**2.884,27€**	**5.858,28€**
05	135	22601	PROTECCION CIVIL Y PROTECCIÓN CIVIL ATENCIONES PROTOCOLARIAS	3.700,00€	0,00€	3.700,00€	3.600,00€	3.600,00€	3.350,00€	250,00€	100,00€
05	135	22602	PROTECCION CIVIL Y PROTECCIÓN CIVIL PUBLICIDAD Y PROPAGANDA.	700,00€	6.000,00€	6.700,00€	6.692,51€	6.692,51€	5.845,51€	847,00€	7,49€
05	135	22606	PROTECCION CIVIL Y PROTECCIÓN CIVIL REUNIONES, CONFERENCIAS	1.600,00€	-1.500,00€	100,00€	0,00€	0,00€	0,00€	0,00€	100,00€
05	135	22706	PROTECCION CIVIL Y PROTECCIÓN CIVIL ESTUDIOS Y TRABAJOS	22.000,00€	-18.000,00€	4.000,00€	2.057,00€	2.057,00€	2.057,00€	0,00€	1.943,00€
05	135	22706	PROTECCION CIVIL Y PROTECCIÓN CIVIL ESTUDIOS Y TRABAJOS	0,00€	11.641,00€	11.641,00€	11.641,00€	7.613,00€	6.765,00€	848,00€	4.028,00€
05	135	22707	PROTECCION CIVIL Y PROTECCIÓN CIVIL EXPOSICIONES, PREMIOS Y	2.300,00€	5.500,00€	7.800,00€	7.553,25€	7.553,25€	6.555,00€	998,25€	246,75€
05	135	62300	PROTECCION CIVIL Y PROTECCIÓN CIVIL MAQUINARIA, INSTALACIONES	4.400,00€	0,00€	4.400,00€	4.371,84€	4.371,84€	3.472,76€	899,08€	28,16€
05	135	62600	PROTECCION CIVIL Y PROTECCIÓN CIVIL EQUIPAMIENTO PARA	750,00€	0,00€	750,00€	895,40€	895,40€	895,40€	0,00€	-145,40€
			TOTALES POR CLASIF. .....:	**49.900,00€**	**16.175,34€**	**66.075,34€**	**62.694,48€**	**53.909,06€**	**47.182,46€**	**6.726,60€**	**12.166,28€**
			TOTALES .....:	**24.937.094,50€**	**3.256.951,44€**	**28.194.045,94€**	**23.961.047,87€**	**23.738.574,07€**	**23**	**€**	**617.724,33€**	**4.455.471,87€**

CVE: 07E4000DB3B900D2U9A6R4I9G4
Comprobación:
https://sede.alhaurindelatorre.es/index.php?id=verificacion

FIRMANTE - FECHA
AYUNTAMIENTO DE ALHAURÍN DE LA TORRE-AYTO ALHAURIN DE LA TORRE - 11/08/2020
serialNumber=S2833002E,CN=Sello de tiempo TS@ - @firma,OU=Secretaría General de Administración Digital,O=Secretaría de Estado de Función Pública,C=ES - 11/08/2020 10:31:06
Diligencia:

EXPEDIENTE:: 2020CGEN-00001
Fecha: 21/05/2020
Hora: 00:00
Und. reg:REGISTRO GENERAL

LIQUIDACIÓN DE PRESUPUESTO DE GASTO POR APLICACIONES PRESUPUESTARIAS

APL. PRESUPUESTARIA ORG.	FUNC.	ECON.	DESCRIPCIÓN	CRÉDITOS PRESUPUESTARIOS INICIALES	MODIFICACIONES	DEFINITIVOS	GASTOS COMPROMETIDOS	OBLIG. RECONOCIDAS NETAS	PAGOS	OBLIG. PENDIENTES PAGO A 31/12	REMANENTES DE CRÉDITO
06	1521	22602	ACCIÓN SOCIAL PROMOCIÓN Y GESTIÓN DE PUBLICIDAD Y PROPAGANDA.	600,00€	0,00€	600,00€	0,00€	0,00€	0,00€	0,00€	600,00€
06	1521	48901	ACCIÓN SOCIAL PROMOCIÓN Y GESTIÓN DE OTRAS SUBVENCIONES	15.000,00€	0,00€	15.000,00€	0,00€	0,00€	0,00€	0,00€	15.000,00€
			TOTALES POR CLASIF. .....:	**15.600,00€**	**0,00€**	**15.600,00€**	**0,00€**	**0,00€**	**0,00€**	**0,00€**	**15.600,00€**
			TOTALES .....:	**24.952.694,50€**	**3.256.951,44€**	**28.209.645,94€**	**23.961.047,87€**	**23.738.574,07€**	**23**	**€**	**617.724,33€**	**4.471.071,87€**

CVE: 07E4000DB3B900D2U9A6R4I9G4
Comprobación: https://sede.alhaurindelatorre.es/index.php?id=verificacion

FIRMANTE - FECHA
AYUNTAMIENTO DE ALHAURÍN DE LA TORRE-AYTO. ALHAURIN DE LA TORRE - 11/08/2020
serialNumber=S2833002E,CN=Sello de tiempo TS@ - @firma,OU=Secretaría General de Administración Digital,O=Secretaría de Estado de Función Pública,C=ES - 11/08/2020 10:31:06
Diligencia:

EXPEDIENTE:: 2020CGEN-00001
Fecha: 21/05/2020
Hora: 00:00
Und. reg:REGISTRO GENERAL

LIQUIDACIÓN DE PRESUPUESTO DE GASTO POR APLICACIONES PRESUPUESTARIAS

APL. PRESUPUESTARIA ORG.	FUNC.	ECON.	DESCRIPCIÓN	CRÉDITOS PRESUPUESTARIOS INICIALES	MODIFICACIONES	DEFINITIVOS	GASTOS COMPROMETIDOS	OBLIG. RECONOCIDAS NETAS	PAGOS	OBLIG. PENDIENTES PAGO A 31/12	REMANENTES DE CRÉDITO
06	2310	22300	ACCIÓN SOCIAL ACCIÓN SOCIAL TRANSPORTES	2.600,00€	-2.600,00€	0,00€	0,00€	0,00€	0,00€	0,00€	0,00€
06	2310	22601	ACCIÓN SOCIAL ACCIÓN SOCIAL ATENCIONES PROTOCOLARIAS	1.000,00€	2.600,00€	3.600,00€	2.877,39€	2.375,84€	1.967,75€	408,09€	1.224,16€
06	2310	22601	ACCIÓN SOCIAL ACCIÓN SOCIAL ATENCIONES PROTOCOLARIAS	0,00€	161,39€	161,39€	161,39€	0,00€	0,00€	0,00€	161,39€
06	2310	22602	ACCIÓN SOCIAL ACCIÓN SOCIAL PUBLICIDAD Y PROPAGANDA.	500,00€	0,00€	500,00€	0,00€	0,00€	0,00€	0,00€	500,00€
06	2310	22606	ACCIÓN SOCIAL ACCIÓN SOCIAL REUNIONES, CONFERENCIAS	82.900,00€	6.353,75€	89.253,75€	82.310,00€	63.337,65€	58.837,65€	4.500,00€	25.916,10€
06	2310	22606	ACCIÓN SOCIAL ACCIÓN SOCIAL REUNIONES, CONFERENCIAS	0,00€	6.000,00€	6.000,00€	6.000,00€	6.000,00€	6.000,00€	0,00€	0,00€
06	2310	22606	ACCIÓN SOCIAL ACCIÓN SOCIAL REUNIONES, CONFERENCIAS	0,00€	3.123,20€	3.123,20€	3.123,20€	2.741,00€	2.741,00€	0,00€	382,20€
06	2310	22799	ACCIÓN SOCIAL ACCIÓN SOCIAL OTROS TRABAJOS	53.000,00€	0,00€	53.000,00€	38.228,50€	23.285,00€	21.285,00€	2.000,00€	29.715,00€
06	2310	48001	ACCIÓN SOCIAL ACCIÓN SOCIAL A FAMILIAS E INSTITUCIONES	60.000,00€	30.000,00€	90.000,00€	58.147,00€	58.147,00€	56.947,00€	1.200,00€	31.853,00€
06	2310	48002	ACCIÓN SOCIAL ACCIÓN SOCIAL A FAMILIAS E INSTITUCIONES	50.000,00€	-20.000,00€	30.000,00€	0,00€	0,00€	0,00€	0,00€	30.000,00€
06	2310	48003	ACCIÓN SOCIAL ACCIÓN SOCIAL A FAMILIAS E INSTITUCIONES	180.000,00€	0,00€	180.000,00€	122.250,78€	122.250,78€	120.395,23€	1.855,55€	57.749,22€
			MA Y SIGUE CLASIF. .....:	**430.000,00€**	**25.638,34€**	**453.638,34€**	**313.098,26€**				
			TALES .....:	**25.382.694,50€**	**3.282.589,78€**	**28.665.284,28€**	**24.274.146,13€**	**24.016.711,34€**	**23**	**€ 9.963,64€**	**177.501,07€**
										€ 627.687,97€	**4.648.572,94€**

CVE: 07E4000DB3B900D2U9A6R4I9G4
URL Comprobación: https://sede.alhaurindelatorre.es/verificacion?id=verificacion

FIRMANTE - FECHA
AYUNTAMIENTO DE ALHAURÍN DE LA TORRE-AYTO. ALHAURIN DE LA TORRE - 11/08/2020
serialNumber=S2833002E,CN=Sello de Secretaría General de Administración Digital,O=Secretaría de Estado de Función Pública,C=ES - 11/08/2020 10:31:06

EXPEDIENTE:: 2020CGEN-00001
Fecha: 27/11/2020
Hora: 00:00
Und. reg:REGISTRO GENERAL

LIQUIDACIÓN DE PRESUPUESTO DE GASTO POR APLICACIONES PRESUPUESTARIAS

APL. PRESUPUESTARIA ORG.	FUNC.	ECON.	DESCRIPCIÓN	CRÉDITOS PRESUPUESTARIOS INICIALES	MODIFICACIONES	DEFINITIVOS	GASTOS COMPROMETIDOS	OBLIG. RECONOCIDAS NETAS	PAGOS	OBLIG. PENDIENTES PAGO A 31/12	REMANENTES DE CRÉDITO
			SUMA ANTERIOR CLASIF. ....:	**430.000,00€**	**25.638,34€**	**455.638,34€**	**313.098,26€**	**278.137,27€**	**268.173,63€**	**9.963,64€**	**177.501,07€**
06	2310	48004	ACCIÓN SOCIAL ACCIÓN SOCIAL A FAMILIAS E INSTITUCIONES	30.000,00€	0,00€	30.000,00€	0,00€	0,00€	0,00€	0,00€	30.000,00€
06	2310	48005	ACCIÓN SOCIAL ACCIÓN SOCIAL A FAMILIAS E INSTITUCIONES	0,00€	52.563,00€	52.563,00€	42.793,00€	42.793,00€	42.793,00€	0,00€	9.770,00€
06	2310	48009	ACCIÓN SOCIAL ACCIÓN SOCIAL A FAMILIAS E INSTITUCIONES	0,00€	14.622,00€	14.622,00€	14.622,00€	14.622,00€	14.622,00€	0,00€	0,00€
06	2310	48901	ACCIÓN SOCIAL ACCIÓN SOCIAL OTRAS SUBVENCIONES	1.200,00€	0,00€	1.200,00€	1.200,00€	0,00€	0,00€	0,00€	1.200,00€
06	2310	48901	ACCIÓN SOCIAL ACCIÓN SOCIAL OTRAS SUBVENCIONES	0,00€	1.200,00€	1.200,00€	1.200,00€	0,00€	0,00€	0,00€	1.200,00€
06	2310	48902	ACCIÓN SOCIAL ACCIÓN SOCIAL OTRAS SUBVENCIONES	3.500,00€	0,00€	3.500,00€	3.500,00€	0,00€	0,00€	0,00€	3.500,00€
06	2310	48902	ACCIÓN SOCIAL ACCIÓN SOCIAL OTRAS SUBVENCIONES	0,00€	3.500,00€	3.500,00€	3.500,00€	0,00€	0,00€	0,00€	3.500,00€
06	2310	48903	ACCIÓN SOCIAL ACCIÓN SOCIAL OTRAS SUBVENCIONES	3.000,00€	0,00€	3.000,00€	3.000,00€	0,00€	0,00€	0,00€	3.000,00€
06	2310	48903	ACCIÓN SOCIAL ACCIÓN SOCIAL OTRAS SUBVENCIONES	0,00€	3.000,00€	3.000,00€	3.000,00€	0,00€	0,00€	0,00€	3.000,00€
06	2310	48904	ACCIÓN SOCIAL ACCIÓN SOCIAL OTRAS SUBVENCIONES	1.200,00€	0,00€	1.200,00€	1.200,00€	0,00€	0,00€	0,00€	1.200,00€
			MA Y SIGUE CLASIF. .....:	**468.900,00€**	**100.323,34€**	**569.423,34€**	**387.113,26€**	**335.552,27€**	[illegible]	**€ 9.963,64€**	**233.871,07€**
			TALES .....:	**25.421.594,50€**	**3.357.474,78€**	**28.779.069,28€**	**24.348.161,13€**	**24.074.126,34€**	**23**	**€ 627.687,97€**	**4.704.942,94€**

CVE: 07E4000DB3B900D2U9A6R4I9G4
URL Comprobación: https://sede.alhaurindelatorre.es/index.php?id=verificacion
FIRMANTE - FECHA
AYUNTAMIENTO DE ALHAURÍN DE LA TORRE-AYTO. ALHAURIN DE LA TORRE - 11/08/2020
serialNumber=S2833002E,CN=Sello de tiempo TS@ - @firma GU Secretaría General de Administración Digital,O=Secretaría de Estado de Función Pública,C=ES - 11/08/2020 10:31:06
Diligencia:
EXPEDIENTE:: 2020CGEN-00001
Fecha: 12/05/2020
Hora: 00:00
Und. reg:REGISTRO GENERAL

LIQUIDACIÓN DE PRESUPUESTO DE GASTO POR APLICACIONES PRESUPUESTARIAS

APL. PRESUPUESTARIA ORG.	FUNC.	ECON.	DESCRIPCIÓN	CRÉDITOS PRESUPUESTARIOS INICIALES	MODIFICACIONES	DEFINITIVOS	GASTOS COMPROMETIDOS	OBLIG. RECONOCIDAS NETAS	PAGOS	OBLIG. PENDIENTES PAGO A 31/12	REMANENTES DE CRÉDITO
			SUMA ANTERIOR CLASIF. ....:	**468.900,00€**	**100.523,34€**	**569.423,34€**	**387.113,26€**	**335.552,27€**	**325.588,63€**	**9.963,64€**	**233.871,07€**
06	2310	48904	ACCIÓN SOCIAL ACCIÓN SOCIAL OTRAS SUBVENCIONES	0,00€	1.200,00€	1.200,00€	1.200,00€	0,00€	0,00€	0,00€	1.200,00€
06	2310	48905	ACCIÓN SOCIAL ACCIÓN SOCIAL OTRAS SUBVENCIONES	1.000,00€	0,00€	1.000,00€	1.000,00€	0,00€	0,00€	0,00€	1.000,00€
06	2310	48905	ACCIÓN SOCIAL ACCIÓN SOCIAL OTRAS SUBVENCIONES	0,00€	1.000,00€	1.000,00€	1.000,00€	0,00€	0,00€	0,00€	1.000,00€
06	2310	48906	ACCIÓN SOCIAL ACCIÓN SOCIAL OTRAS SUBVENCIONES	2.500,00€	0,00€	2.500,00€	2.500,00€	0,00€	0,00€	0,00€	2.500,00€
06	2310	48906	ACCIÓN SOCIAL ACCIÓN SOCIAL OTRAS SUBVENCIONES	0,00€	2.500,00€	2.500,00€	2.500,00€	2.500,00€	2.500,00€	0,00€	0,00€
06	2310	48907	ACCIÓN SOCIAL ACCIÓN SOCIAL OTRAS SUBVENCIONES	4.000,00€	0,00€	4.000,00€	4.000,00€	0,00€	0,00€	0,00€	4.000,00€
06	2310	48907	ACCIÓN SOCIAL ACCIÓN SOCIAL OTRAS SUBVENCIONES	0,00€	4.000,00€	4.000,00€	4.000,00€	4.000,00€	4.000,00€	0,00€	0,00€
06	2310	48908	ACCIÓN SOCIAL ACCIÓN SOCIAL OTRAS SUBVENCIONES	6.000,00€	0,00€	6.000,00€	6.000,00€	0,00€	0,00€	0,00€	6.000,00€
06	2310	48908	ACCIÓN SOCIAL ACCIÓN SOCIAL OTRAS SUBVENCIONES	0,00€	4.000,00€	4.000,00€	4.000,00€	4.000,00€	4.000,00€	0,00€	0,00€
06	2310	48909	ACCIÓN SOCIAL ACCIÓN SOCIAL OTRAS SUBVENCIONES	1.000,00€	0,00€	1.000,00€	1.000,00€	0,00€	0,00€	0,00€	1.000,00€
			MA Y SIGUE CLASIF. .....:	**483.400,00€**	**113.223,34€**	**596.623,34€**	**414.313,26€**	**346.052,27€**	**€**	**9.963,64€**	**250.571,07€**
			TALES.....:	**25.436.094,50€**	**3.370.174,78€**	**28.806.269,28€**	**24.375.361,13€**	**24.084.626,34€**	**23 €**	**627.687,97€**	**4.721.642,94€**

CVE: 07E4000DB3B900D2U9A6R4I9G4
URL Comprobación: https://sede.alhaurindelatorre.es/verificacion?id=verificacion

FIRMANTE - FECHA
AYUNTAMIENTO DE ALHAURÍN DE LA TORRE-AYTO. ALHAURIN DE LA TORRE - 11/08/2020
serialNumber=S2833002E,CN=Sello de Secretaría General de Administración Digital,O=Secretaría de Estado de Función Pública,C=ES - 11/08/2020 10:31:06
Diligencia:

EXPEDIENTE:: 2020CGEN-00001
Fecha: 11/08/2020
Hora: 00:00
Und. reg:REGISTRO GENERAL

LIQUIDACIÓN DE PRESUPUESTO DE GASTO POR APLICACIONES PRESUPUESTARIAS

APL. PRESUPUESTARIA ORG.	FUNC.	ECON.	DESCRIPCIÓN	CRÉDITOS PRESUPUESTARIOS INICIALES	MODIFICACIONES	DEFINITIVOS	GASTOS COMPROMETIDOS	OBLIG. RECONOCIDAS NETAS	PAGOS	OBLIG. PENDIENTES PAGO A 31/12	REMANENTES DE CRÉDITO
			SUMA ANTERIOR CLASIF. ....:	**483.400,00€**	**113.223,34€**	**596.623,34€**	**414.313,26€**	**346.052,27€**	**336.088,63€**	**9.963,64€**	**250.571,07€**
06	2310	48909	ACCIÓN SOCIAL ACCIÓN SOCIAL OTRAS SUBVENCIONES	0,00€	1.000,00€	1.000,00€	1.000,00€	0,00€	0,00€	0,00€	1.000,00€
06	2310	62500	ACCIÓN SOCIAL ACCIÓN SOCIAL MOBILIARIO Y ENSERES	750,00€	0,00€	750,00€	749,90€	749,90€	749,90€	0,00€	0,10€
			TOTALES POR CLASIF. .....:	**484.150,00€**	**114.223,34€**	**598.373,34€**	**416.063,16€**	**346.802,17€**	**336.838,53€**	**9.963,64€**	**251.571,17€**
			TOTALES .....:	**25.436.844,50€**	**3.371.174,78€**	**28.808.019,28€**	**24.377.111,03€**	**24.085.376,24€**	**23**	**€**	**627.687,97€**	**4.722.643,04€**

CVE: 07E4000DB3B900D2U9A6R4I9G4
Comprobación: https://sede.alhaurindelatorre.es/index.php?id=verificacion

FIRMANTE - FECHA
AYUNTAMIENTO DE ALHAURÍN DE LA TORRE-AYTO. ALHAURIN DE LA TORRE - 11/08/2020
serialNumber=S2833002E,CN=Sello de tiempo TS@ - @firma,OU=Secretaría General de Administración Digital,O=Secretaría de Estado de Función Pública,C=ES - 11/08/2020 10:31:06
Diligencia:

EXPEDIENTE:: 2020CGEN-00001
Fecha: 21/05/2020
Hora: 00:00
Und. reg:REGISTRO GENERAL

LIQUIDACIÓN DE PRESUPUESTO DE GASTO POR APLICACIONES PRESUPUESTARIAS

APL. PRESUPUESTARIA ORG.	FUNC.	ECON.	DESCRIPCIÓN	CRÉDITOS PRESUPUESTARIOS INICIALES	MODIFICACIONES	DEFINITIVOS	GASTOS COMPROMETIDOS	OBLIG. RECONOCIDAS NETAS	PAGOS	OBLIG. PENDIENTES PAGO A 31/12	REMANENTES DE CRÉDITO
06	2312	22799	ACCIÓN SOCIAL ASISTENCIA A PERSONAS OTROS TRABAJOS	200.000,00€	608.915,21€	808.915,21€	764.135,21€	503.047,24€	503.047,24€	0,00€	305.867,97€
06	2312	22799	ACCIÓN SOCIAL ASISTENCIA A PERSONAS OTROS TRABAJOS	0,00€	141.078,85€	141.078,85€	141.078,85€	141.078,85€	141.078,85€	0,00€	0,00€
06	2312	63200	ACCIÓN SOCIAL ASISTENCIA A PERSONAS EDIFICIOS Y OTRAS	20.000,00€	-10.000,00€	10.000,00€	0,00€	0,00€	0,00€	0,00€	10.000,00€
			TOTALES POR CLASIF. .....:	**220.000,00€**	**739.994,06€**	**959.994,06€**	**905.214,06€**	**644.126,09€**	**644.126,09€**	**0,00€**	**315.867,97€**
			TOTALES .....:	**25.656.844,50€**	**4.111.168,84€**	**29.768.013,34€**	**25.282.329,09€**	**24.729.502,33€**	**24**	**€**	**627.687,97€**	**5.038.511,01€**

CVE: 07E4000DB3B900D2U9A6R4I9G4
Comprobación:
https://sede.alhaurindelatorre.es/index.php?id=verificacion

FIRMANTE - FECHA
AYUNTAMIENTO DE ALHAURÍN DE LA TORRE-AYTO. ALHAURIN DE LA TORRE - 11/08/2020
serialNumber=S2833002E,CN=Sello de tiempo TS@ - @firma,OU=Secretaría General de Administración Digital,O=Secretaría de Estado de Función Pública,C=ES - 11/08/2020 10:31:06
Diligencia:

EXPEDIENTE:: 2020CGEN-00001
Fecha: 21/05/2020
Hora: 00:00
Und. reg:REGISTRO GENERAL

LIQUIDACIÓN DE PRESUPUESTO DE GASTO POR APLICACIONES PRESUPUESTARIAS

APL. PRESUPUESTARIA ORG.	FUNC.	ECON.	DESCRIPCIÓN	CRÉDITOS PRESUPUESTARIOS INICIALES	MODIFICACIONES	DEFINITIVOS	GASTOS COMPROMETIDOS	OBLIG. RECONOCIDAS NETAS	PAGOS	OBLIG. PENDIENTES PAGO A 31/12	REMANENTES DE CRÉDITO
07	241	13111	CENTRO DE FORMACION, FOMENTO DEL EMPLEO LABORAL EVENTUAL	0,00€	67.400,00€	67.400,00€	0,00€	0,00€	0,00€	0,00€	67.400,00€
07	241	16011	CENTRO DE FORMACION, FOMENTO DEL EMPLEO SEGUROS SOCIALES	0,00€	32.600,00€	32.600,00€	0,00€	0,00€	0,00€	0,00€	32.600,00€
07	241	22196	CENTRO DE FORMACION, FOMENTO DEL EMPLEO OTRO MATERIAL NO	0,00€	19,36€	19,36€	19,36€	19,36€	19,36€	0,00€	0,00€
07	241	22197	CENTRO DE FORMACION, FOMENTO DEL EMPLEO OTROS SUMINISTROS TALLER	0,00€	28.233,12€	28.233,12€	11.579,40€	11.577,97€	11.577,97€	0,00€	16.655,15€
07	241	22198	CENTRO DE FORMACION, FOMENTO DEL EMPLEO OTRO MATERIAL NO	0,00€	38.440,50€	38.440,50€	19.800,43€	19.800,40€	19.800,40€	0,00€	18.640,10€
07	241	22199	CENTRO DE FORMACION, FOMENTO DEL EMPLEO OTRO MATERIAL NO	0,00€	15.756,77€	15.756,77€	2.167,57€	1.591,72€	1.578,80€	12,92€	14.165,05€
07	241	22199	CENTRO DE FORMACION, FOMENTO DEL EMPLEO OTRO MATERIAL NO	0,00€	3.477,99€	3.477,99€	424,73€	424,73€	424,73€	0,00€	3.053,26€
07	241	22601	CENTRO DE FORMACION, FOMENTO DEL EMPLEO ATENCIONES PROTOCOLARIAS	1.000,00€	0,00€	1.000,00€	944,96€	743,86€	527,26€	216,60€	256,14€
07	241	22606	CENTRO DE FORMACION, FOMENTO DEL EMPLEO REUNIONES, CONFERENCIAS	0,00€	9.170,82€	9.170,82€	0,00€	0,00€	0,00€	0,00€	9.170,82€
07	241	22706	CENTRO DE FORMACION, FOMENTO DEL EMPLEO ESTUDIOS Y TRABAJOS	70.000,00€	0,00€	70.000,00€	8.663,60€	6.969,60€	6.969,60€	0,00€	63.030,40€
07	241	22706	CENTRO DE FORMACION, FOMENTO DEL EMPLEO ESTUDIOS Y TRABAJOS	0,00€	4.401,48€	4.401,48€	4.401,48€	3.357,86€	0,00€	3.357,86€	1.043,62€
			MA Y SIGUE CLASIF. .....:	**71.000,00€**	**199.500,04€**	**270.500,04€**	**48.001,53€**	**44.485,50€**	**€**	**3.587,38€**	**226.014,54€**
			TALES .....:	**25.727.844,50€**	**4.310.668,88€**	**30.038.513,38€**	**25.330.326,62€**	**24.773.987,83€**	**24 €**	**631.275,35€**	**5.264.525,55€**

CVE: 07E4000DB3B900D2U9A6R4I9G4
URL Comprobación: https://sede.alhaurindelatorre.es/index.php?id=verificacion
FIRMANTE - FECHA
AYUNTAMIENTO DE ALHAURÍN DE LA TORRE-AYTO. ALHAURIN DE LA TORRE - 11/08/2020
serialNumber=S2833002E,CN=Sello de tiempo TS@ - @firma,OU=Secretaría General de Administración Digital,O=Secretaría de Estado de Función Pública,C=ES - 11/08/2020 10:31:06
Diligencia:
EXPEDIENTE:: 2020CGEN-00001
Fecha: 12/05/2020
Hora: 00:00
Und. reg:REGISTRO GENERAL

LIQUIDACIÓN DE PRESUPUESTO DE GASTO POR APLICACIONES PRESUPUESTARIAS

APL. PRESUPUESTARIA ORG.	FUNC.	ECON.	DESCRIPCIÓN	CRÉDITOS PRESUPUESTARIOS INICIALES	MODIFICACIONES	DEFINITIVOS	GASTOS COMPROMETIDOS	OBLIG. RECONOCIDAS NETAS	PAGOS	OBLIG. PENDIENTES PAGO A 31/12	REMANENTES DE CRÉDITO
			SUMA ANTERIOR CLASIF. ....:	**71.000,00€**	**199.500,04€**	**270.500,04€**	**48.001,53€**	**44.485,50€**	**40.898,12€**	**3.587,38€**	**226.014,54€**
07	241	22710	CENTRO DE FORMACION, FOMENTO DEL EMPLEO CURSOS FORMACIÓN,	8.000,00€	0,00€	8.000,00€	0,00€	0,00€	0,00€	0,00€	8.000,00€
07	241	22711	CENTRO DE FORMACION, FOMENTO DEL EMPLEO CURSOS FORMACIÓN,	6.000,00€	0,00€	6.000,00€	0,00€	0,00€	0,00€	0,00€	6.000,00€
07	241	22712	CENTRO DE FORMACION, FOMENTO DEL EMPLEO CURSOS FORMACIÓN,	3.700,00€	0,00€	3.700,00€	0,00€	0,00€	0,00€	0,00€	3.700,00€
07	241	22713	CENTRO DE FORMACION, FOMENTO DEL EMPLEO CURSOS FORMACIÓN,	0,00€	720.561,00€	720.561,00€	0,00€	0,00€	0,00€	0,00€	720.561,00€
07	241	48100	CENTRO DE FORMACION, FOMENTO DEL EMPLEO PREMIOS, BECAS, PENSIONES	0,00€	16.470,00€	16.470,00€	14.509,56€	14.509,56€	14.509,56€	0,00€	1.960,44€
07	241	48101	CENTRO DE FORMACION, FOMENTO DEL EMPLEO PREMIOS, BECAS, PENSIONES	0,00€	4.809,46€	4.809,46€	25,90€	25,90€	25,90€	0,00€	4.783,56€
07	241	48102	CENTRO DE FORMACION, FOMENTO DEL EMPLEO BECAS	0,00€	120.049,87€	120.049,87€	0,00€	0,00€	0,00€	0,00€	120.049,87€
07	241	48901	CENTRO DE FORMACION, FOMENTO DEL EMPLEO OTRAS SUBVENCIONES	35.000,00€	0,00€	35.000,00€	0,00€	0,00€	0,00€	0,00€	35.000,00€
07	241	48901	CENTRO DE FORMACION, FOMENTO DEL EMPLEO OTRAS SUBVENCIONES	0,00€	7.260,00€	7.260,00€	7.260,00€	7.260,00€	7.260,00€	0,00€	0,00€
07	241	62300	CENTRO DE FORMACION, FOMENTO DEL EMPLEO MAQUINARIA, INSTALACIONES	5.000,00€	-600,00€	4.400,00€	1.291,74€	1.222,10€	1.222,10€	0,00€	3.177,90€
			MA Y SIGUE CLASIF. .....:	**128.700,00€**	**1.068.050,37€**	**1.196.750,37€**	**71.088,73€**	**67.503,06€**	**€**	**3.587,38€**	**1.129.247,31€**
			TALES.....:	**25.785.544,50€**	**5.179.219,21€**	**30.964.763,71€**	**25.353.413,82€**	**24.797.005,39€**	**24 €**	**631.275,35€**	**6.167.758,32€**

CVE: 07E4000DB3B900D2U9A6R4I9G4
URL Comprobación: https://sede.alhaurindelatorre.es/index.php?id=verificacion
FIRMANTE - FECHA
AYUNTAMIENTO DE ALHAURÍN DE LA TORRE-AYTO. ALHAURIN DE LA TORRE - 11/08/2020
serialNumber=S2833002E,CN=Sello de tiempo TS@ - @firma,OU=Secretaría General de Administración Digital,O=Secretaría de Estado de Función Pública,C=ES - 11/08/2020 10:31:06
Diligencia:
EXPEDIENTE:: 2020CGEN-00001
Fecha: 12/05/2020
Hora: 00:00
Und. reg:REGISTRO GENERAL

LIQUIDACIÓN DE PRESUPUESTO DE GASTO POR APLICACIONES PRESUPUESTARIAS

APL. PRESUPUESTARIA ORG.	FUNC.	ECON.	DESCRIPCIÓN	CRÉDITOS PRESUPUESTARIOS INICIALES	MODIFICACIONES	DEFINITIVOS	GASTOS COMPROMETIDOS	OBLIG. RECONOCIDAS NETAS	PAGOS	OBLIG. PENDIENTES PAGO A 31/12	REMANENTES DE CRÉDITO
			SUMA ANTERIOR CLASIF. ....:	**128.700,00€**	**1.068.050,37€**	**1.196.750,37€**	**71.088,73€**	**67.503,06€**	**63.915,68€**	**3.587,38€**	**1.129.247,31€**
07	241	62300	CENTRO DE FORMACION, FOMENTO DEL EMPLEO MAQUINARIA, INSTALACIONES	0,00€	1.527,54€	1.527,54€	1.527,54€	1.527,54€	1.527,54€	0,00€	0,00€
07	241	62400	CENTRO DE FORMACION, FOMENTO DEL EMPLEO MATERIAL DE TRANSPORTE	0,00€	12.000,00€	12.000,00€	0,00€	0,00€	0,00€	0,00€	12.000,00€
			TOTALES POR CLASIF. .....:	**128.700,00€**	**1.081.577,91€**	**1.210.277,91€**	**72.616,27€**	**69.030,60€**	**65.443,22€**	**3.587,38€**	**1.141.247,31€**
			TOTALES .....:	**25.785.544,50€**	**5.192.746,75€**	**30.978.291,25€**	**25.354.941,36€**	**24.798.532,93€**	**24**	**€**	**631.275,35€**	**6.179.758,32€**

CVE: 07E4000DB3B900D2U9A6R4I9G4
Comprobación: https://sede.alhaurindelatorre.es/index.php?id=verificacion

FIRMANTE - FECHA
AYUNTAMIENTO DE ALHAURÍN DE LA TORRE-AYTO. ALHAURIN DE LA TORRE - 11/08/2020
serialNumber=S2833002E,CN=Sello de tiempo TS@ - @firma,OU=Secretaría General de Administración Digital,O=Secretaría de Estado de Función Pública,C=ES - 11/08/2020 10:31:06
Diligencia:

EXPEDIENTE:: 2020CGEN-00001
Fecha: 21/05/2020
Hora: 00:00
Und. reg:REGISTRO GENERAL

LIQUIDACIÓN DE PRESUPUESTO DE GASTO POR APLICACIONES PRESUPUESTARIAS

APL. PRESUPUESTARIA ORG.	FUNC.	ECON.	DESCRIPCIÓN	CRÉDITOS PRESUPUESTARIOS INICIALES	MODIFICACIONES	DEFINITIVOS	GASTOS COMPROMETIDOS	OBLIG. RECONOCIDAS NETAS	PAGOS	OBLIG. PENDIENTES PAGO A 31/12	REMANENTES DE CRÉDITO
07	431	20300	CENTRO DE FORMACION, COMERCIO ARRENDAMIENTOS DE	0,00€	10.000,00€	10.000,00€	9.996,00€	6.446,00€	3.146,00€	3.300,00€	3.554,00€
07	431	21200	CENTRO DE FORMACION, COMERCIO EDIF. Y OTRAS	15.000,00€	0,00€	15.000,00€	14.119,89€	13.120,39€	13.120,39€	0,00€	1.879,61€
07	431	21200	CENTRO DE FORMACION, COMERCIO EDIF. Y OTRAS CTNES.	0,00€	3.411,68€	3.411,68€	3.411,68€	2.052,96€	2.052,96€	0,00€	1.358,72€
07	431	22601	CENTRO DE FORMACION, COMERCIO ATENCIONES PROTOCOLARIAS	7.500,00€	0,00€	7.500,00€	7.470,06€	3.974,16€	3.900,96€	73,20€	3.525,84€
07	431	22601	CENTRO DE FORMACION, COMERCIO ATENCIONES PROTOCOLARIAS	0,00€	1.432,33€	1.432,33€	1.432,33€	1.291,68€	1.291,68€	0,00€	140,65€
07	431	22602	CENTRO DE FORMACION, COMERCIO PUBLICIDAD Y PROPAGANDA.	0,00€	6.000,00€	6.000,00€	5.998,13€	2.227,66€	1.539,17€	688,49€	3.772,34€
07	431	22606	CENTRO DE FORMACION, COMERCIO REUNIONES, CONFERENCIAS	17.500,00€	0,00€	17.500,00€	5.929,00€	5.929,00€	0,00€	5.929,00€	11.571,00€
07	431	22606	CENTRO DE FORMACION, COMERCIO REUNIONES, CONFERENCIAS	0,00€	2.680,00€	2.680,00€	2.680,00€	0,00€	0,00€	0,00€	2.680,00€
07	431	22609	CENTRO DE FORMACION, COMERCIO ACTIVIDADES CULTURALES Y	0,00€	24.000,00€	24.000,00€	22.477,37€	13.290,17€	13.257,00€	33,17€	10.709,83€
07	431	22700	CENTRO DE FORMACION, COMERCIO LIMPIEZA Y ASEO	7.500,00€	0,00€	7.500,00€	5.771,70€	3.472,70€	3.472,70€	0,00€	4.027,30€
07	431	22700	CENTRO DE FORMACION, COMERCIO LIMPIEZA Y ASEO	0,00€	15.000,00€	15.000,00€	15.000,00€	0,00€	0,00€	0,00€	15.000,00€
MA Y SIGUE CLASIF. .....:				**47.500,00€**	**62.524,01€**	**110.024,01€**	**94.286,16€**	**51.804,72€**		**10.023,86€**	**58.219,29€**
TALES.....:				**25.833.044,50€**	**5.255.270,76€**	**31.088.315,26€**	**25.449.227,52€**	**24.850.337,65€**	**24**	**€ 641.299,21€**	**6.237.977,61€**

CVE: 07E4000DB3B900D2U9A6R4I9G4
URL Comprobación: https://sede.alhaurindelatorre.es/verificacion?id=verificacion

FIRMANTE - FECHA
AYUNTAMIENTO DE ALHAURÍN DE LA TORRE-AYTO. ALHAURIN DE LA TORRE - 11/08/2020
serialNumber=S2833002E,CN=Sello de Órgano,OU=@ - @firma,OU=Secretaría General de Administración Digital,O=Secretaría de Estado de Función Pública,C=ES - 11/08/2020 10:31:06
Diligencia:

EXPEDIENTE:: 2020CGEN-00001
Fecha: 12/08/2020
Hora: 00:00
Und. reg:REGISTRO GENERAL

LIQUIDACIÓN DE PRESUPUESTO DE GASTO POR APLICACIONES PRESUPUESTARIAS

APL. PRESUPUESTARIA ORG.	FUNC.	ECON.	DESCRIPCIÓN	CRÉDITOS PRESUPUESTARIOS INICIALES	MODIFICACIONES	DEFINITIVOS	GASTOS COMPROMETIDOS	OBLIG. RECONOCIDAS NETAS	PAGOS	OBLIG. PENDIENTES PAGO A 31/12	REMANENTES DE CRÉDITO
			SUMA ANTERIOR CLASIF. ....:	**47.500,00€**	**62.524,01€**	**110.024,01€**	**94.286,16€**	**51.804,72€**	**41.780,86€**	**10.023,86€**	**58.219,29€**
07	431	22799	CENTRO DE FORMACION, COMERCIO OTROS TRABAJOS	38.000,00€	-10.000,00€	28.000,00€	21.126,99€	16.501,86€	16.501,86€	0,00€	11.498,14€
07	431	48901	CENTRO DE FORMACION, COMERCIO OTRAS SUBVENCIONES	30.000,00€	-30.000,00€	0,00€	1.588,50€	1.588,50€	1.588,50€	0,00€	-1.588,50€
07	431	48902	CENTRO DE FORMACION, COMERCIO OTRAS SUBVENCIONES	100.000,00€	0,00€	100.000,00€	0,00€	0,00€	0,00€	0,00€	100.000,00€
07	431	62200	CENTRO DE FORMACION, COMERCIO EDIFICIOS Y OTRAS	140.000,00€	-20.000,00€	120.000,00€	24.486,90€	18.254,40€	4.882,35€	13.372,05€	101.745,60€
07	431	62201	CENTRO DE FORMACION, COMERCIO EDIFICIOS Y OTRAS	70.000,00€	0,00€	70.000,00€	11.163,10€	11.163,10€	11.163,10€	0,00€	58.836,90€
07	431	62500	CENTRO DE FORMACION, COMERCIO MOBILIARIO Y ENSERES	4.500,00€	10.000,00€	14.500,00€	14.482,75€	7.277,46€	7.168,56€	108,90€	7.222,54€
07	431	62500	CENTRO DE FORMACION, COMERCIO MOBILIARIO Y ENSERES	0,00€	193,80€	193,80€	193,80€	193,80€	193,80€	0,00€	0,00€
07	431	64100	CENTRO DE FORMACION, COMERCIO GASTOS EN APLICACIONES	18.000,00€	0,00€	18.000,00€	16.403,97€	16.119,62€	14.086,82€	2.032,80€	1.880,38€
			TOTALES POR CLASIF. .....:	**448.000,00€**	**12.717,81€**	**460.717,81€**	**183.732,17€**	**122.903,46€**	**97.365,85€**	**25.537,61€**	**337.814,35€**

CVE: 07E4000DB3B900D2U9A6R4I9G4
Comprobación:
https://sede.alhaurindelatorre.es/index.php?id=verificacion

FIRMANTE - FECHA
AYUNTAMIENTO DE ALHAURÍN DE LA TORRE-AYTO. ALHAURIN DE LA TORRE - 11/08/2020
serialNumber=S2833002E,CN=Sello de tiempo TS@ - @firma,OU=Secretaría General de Administración Digital,O=Secretaría de Estado de Función Pública,C=ES - 11/08/2020 10:31:06
Diligencia:

EXPEDIENTE:: 2020CGEN-00001
Fecha: 21/05/2020
Hora: 00:00
Und. reg:REGISTRO GENERAL

LIQUIDACIÓN DE PRESUPUESTO DE GASTO POR APLICACIONES PRESUPUESTARIAS

APL. PRESUPUESTARIA ORG.	FUNC.	ECON.	DESCRIPCIÓN	CRÉDITOS PRESUPUESTARIOS INICIALES	MODIFICACIONES	DEFINITIVOS	GASTOS COMPROMETIDOS	OBLIG. RECONOCIDAS NETAS	PAGOS	OBLIG. PENDIENTES PAGO A 31/12	REMANENTES DE CRÉDITO
07	920	22000	CENTRO DE FORMACION, ADMINISTRACIÓN GENERAL ORDINARIO NO	0,00€	3.365,00€	3.365,00€	2.127,44€	1.396,24€	1.306,22€	90,02€	1.968,76€
07	920	22799	CENTRO DE FORMACION, ADMINISTRACIÓN GENERAL OTROS TRABAJOS	0,00€	9.000,00€	9.000,00€	9.000,00€	5.500,00€	3.500,00€	2.000,00€	3.500,00€
			TOTALES POR CLASIF. .....:	**0,00€**	**12.365,00€**	**12.365,00€**	**11.127,44€**	**6.896,24€**	**4.806,22€**	**2.090,02€**	**5.468,76€**
			TOTALES .....:	**26.233.544,50€**	**5.217.829,56€**	**31.451.374,06€**	**25.549.800,97€**	**24.928.332,63€**	**24**	**€**	**658.902,98€**	**6.523.041,43€**

CVE: 07E4000DB3B900D2U9A6R4I9G4
Comprobación:
https://sede.alhaurindelatorre.es/index.php?id=verificacion

FIRMANTE - FECHA
AYUNTAMIENTO DE ALHAURÍN DE LA TORRE-AYTO. ALHAURIN DE LA TORRE - 11/08/2020
serialNumber=S2833002E,CN=Sello de tiempo TS@ - @firma,OU=Secretaría General de Administración Digital,O=Secretaría de Estado de Función Pública,C=ES - 11/08/2020 10:31:06
Diligencia:

EXPEDIENTE:: 2020CGEN-00001
Fecha: 21/05/2020
Hora: 00:00
Und. reg:REGISTRO GENERAL

LIQUIDACIÓN DE PRESUPUESTO DE GASTO POR APLICACIONES PRESUPUESTARIAS

APL. PRESUPUESTARIA ORG.	FUNC.	ECON.	DESCRIPCIÓN	CRÉDITOS PRESUPUESTARIOS INICIALES	MODIFICACIONES	DEFINITIVOS	GASTOS COMPROMETIDOS	OBLIG. RECONOCIDAS NETAS	PAGOS	OBLIG. PENDIENTES PAGO A 31/12	REMANENTES DE CRÉDITO
08	1721	62701	OPTIMIZACIÓN DE RECURSOS PROTECCIÓN CONTRA LA PROYECTOS COMPLEJOS	67.000,00€	0,00€	67.000,00€	60.657,30€	34.376,10€	18.077,40€	16.298,70€	32.623,90€
08	1721	62702	OPTIMIZACIÓN DE RECURSOS PROTECCIÓN CONTRA LA PROYECTOS COMPLEJOS	0,00€	324.943,10€	324.943,10€	295.402,82€	0,00€	0,00€	0,00€	324.943,10€
08	1721	62703	OPTIMIZACIÓN DE RECURSOS PROTECCIÓN CONTRA LA PROYECTOS COMPLEJOS	0,00€	400.000,00€	400.000,00€	0,00€	0,00€	0,00€	0,00€	400.000,00€
			TOTALES POR CLASIF. .....:	**67.000,00€**	**724.943,10€**	**791.943,10€**	**356.060,12€**	**34.376,10€**	**18.077,40€**	**16.298,70€**	**757.567,00€**
			TOTALES .....:	**26.300.544,50€**	**5.942.772,66€**	**32.243.317,16€**	**25.965.661,09€**	**24.962.708,73€**	**24**	**€**	**675.201,68€**	**7.280.608,43€**

CVE: 07E4000DB3B900D2U9A6R4I9G4
Comprobación: https://sede.alhaurindelatorre.es/index.php?id=verificacion

FIRMANTE - FECHA
AYUNTAMIENTO DE ALHAURÍN DE LA TORRE-AYTO ALHAURIN DE LA TORRE - 11/08/2020
serialNumber=S2833002E,CN=Sello de tiempo TS@ - @firma,OU=Secretaría General de Administración Digital,O=Secretaría de Estado de Función Pública,C=ES - 11/08/2020 10:31:06
Diligencia:

EXPEDIENTE:: 2020CGEN-00001
Fecha: 21/05/2020
Hora: 00:00
Und. reg:REGISTRO GENERAL

LIQUIDACIÓN DE PRESUPUESTO DE GASTO POR APLICACIONES PRESUPUESTARIAS

APL. PRESUPUESTARIA ORG.	FUNC.	ECON.	DESCRIPCIÓN	CRÉDITOS PRESUPUESTARIOS INICIALES	MODIFICACIONES	DEFINITIVOS	GASTOS COMPROMETIDOS	OBLIG. RECONOCIDAS NETAS	PAGOS	OBLIG. PENDIENTES PAGO A 31/12	REMANENTES DE CRÉDITO
08	425	22799	OPTIMIZACIÓN DE RECURSOS ENERGÍA OTROS TRABAJOS	0,00€	110.367,37€	110.367,37€	110.367,37€	65.436,75€	65.436,75€	0,00€	44.930,62€
			TOTALES POR CLASIF. .....:	**0,00€**	**110.367,37€**	**110.367,37€**	**110.367,37€**	**65.436,75€**	**65.436,75€**	**0,00€**	**44.930,62€**
			TOTALES .....:	**26.300.544,50€**	**6.053.140,03€**	**32.353.684,53€**	**26.016.228,48€**	**25.028.145,48€**	**24**	**€**	**675.201,68€**	**7.325.539,05€**

CVE: 07E4000DB3B900D2U9A6R4I9G4
Comprobación:
https://sede.alhaurindelatorre.es/index.php?id=verificacion

FIRMANTE - FECHA
AYUNTAMIENTO DE ALHAURÍN DE LA TORRE-AYTO. ALHAURIN DE LA TORRE - 11/08/2020
serialNumber=S2833002E,CN=Sello de tiempo TS@ - @firma,OU=Secretaría General de Administración Digital,O=Secretaría de Estado de Función Pública,C=ES - 11/08/2020 10:31:06
Diligencia:

EXPEDIENTE:: 2020CGEN-00001
Fecha: 21/05/2020
Hora: 00:00
Und. reg:REGISTRO GENERAL

LIQUIDACIÓN DE PRESUPUESTO DE GASTO POR APLICACIONES PRESUPUESTARIAS

APL. PRESUPUESTARIA			DESCRIPCIÓN	CRÉDITOS PRESUPUESTARIOS			GASTOS COMPROMETIDOS	OBLIG. RECONOCIDAS NETAS	PAGOS	OBLIG. PENDIENTES PAGO A 31/12	REMANENTES DE CRÉDITO
ORG.	FUNC.	ECON.		INICIALES	MODIFICACIONES	DEFINITIVOS					
08	920	62500	OPTIMIZACIÓN DE RECURSOS ADMINISTRACIÓN GENERAL MOBILIARIO Y ENSERES	10.000,00€	0,00€	10.000,00€	4.497,53€	4.497,53€	4.497,53€	0,00€	5.502,47€
08	920	62500	OPTIMIZACIÓN DE RECURSOS ADMINISTRACIÓN GENERAL MOBILIARIO Y ENSERES	0,00€	1.381,82€	1.381,82€	1.381,82€	1.381,82€	1.381,82€	0,00€	0,00€
08	920	62701	OPTIMIZACIÓN DE RECURSOS ADMINISTRACIÓN GENERAL PROYECTOS COMPLEJOS	50.000,00€	0,00€	50.000,00€	5.625,90€	0,00€	0,00€	0,00€	50.000,00€
08	920	62701	OPTIMIZACIÓN DE RECURSOS ADMINISTRACIÓN GENERAL PROYECTOS COMPLEJOS	0,00€	24.829,93€	24.829,93€	24.829,93€	24.829,92€	24.829,92€	0,00€	0,01€
08	920	62702	OPTIMIZACIÓN DE RECURSOS ADMINISTRACIÓN GENERAL PROYECTOS COMPLEJOS	35.000,00€	0,00€	35.000,00€	25.192,61€	18.316,46€	18.316,46€	0,00€	16.683,54€
			TOTALES POR CLASIF. .....:	**95.000,00€**	**26.211,75€**	**121.211,75€**	**61.527,79€**	**49.025,73€**	**49.025,73€**	**0,00€**	**72.186,02€**
			TOTALES .....:	**26.395.544,50€**	**6.079.351,78€**	**32.474.896,28€**	**26.077.756,25€**	**25.077.171,21€**	**24**	**€**	**675.201,68€**	**7.397.725,07€**

CVE: 07E4000DB3B900D2U9A6R4I9G4
Comprobación:
https://sede.alhaurindelatorre.es/index.php?id=verificacion

FIRMANTE - FECHA
AYUNTAMIENTO DE ALHAURÍN DE LA TORRE-AYTO. ALHAURIN DE LA TORRE - 11/08/2020
serialNumber=S2833002E,CN=Sello de tiempo TS@ - @firma,OU=Secretaría General de Administración Digital,O=Secretaría de Estado de Función Pública,C=ES - 11/08/2020 10:31:06
Diligencia:

EXPEDIENTE:: 2020CGEN-00001
Fecha: 21/05/2020
Hora: 00:00
Und. reg:REGISTRO GENERAL

LIQUIDACIÓN DE PRESUPUESTO DE GASTO POR APLICACIONES PRESUPUESTARIAS

APL. PRESUPUESTARIA ORG.	FUNC.	ECON.	DESCRIPCIÓN	CRÉDITOS PRESUPUESTARIOS INICIALES	MODIFICACIONES	DEFINITIVOS	GASTOS COMPROMETIDOS	OBLIG. RECONOCIDAS NETAS	PAGOS	OBLIG. PENDIENTES PAGO A 31/12	REMANENTES DE CRÉDITO
09	2311	20300	SERVICIOS DE LA MUJER PROMOCIÓN SOCIAL ARRENDAMIENTOS DE	1.500,00€	-241,60€	1.258,40€	1.258,40€	1.258,40€	1.258,40€	0,00€	0,00€
09	2311	21200	SERVICIOS DE LA MUJER PROMOCIÓN SOCIAL EDIF. Y OTRAS	1.500,00€	0,00€	1.500,00€	1.358,67€	1.358,67€	0,00€	1.358,67€	141,33€
09	2311	22001	SERVICIOS DE LA MUJER PROMOCIÓN SOCIAL PRENSA, REVISTAS, LIBROS Y	500,00€	0,00€	500,00€	492,16€	492,16€	284,86€	207,30€	7,84€
09	2311	22002	SERVICIOS DE LA MUJER PROMOCIÓN SOCIAL MATERIAL INFORMÁTICO NO	550,00€	-410,00€	140,00€	140,00€	0,00€	0,00€	0,00€	140,00€
09	2311	22002	SERVICIOS DE LA MUJER PROMOCIÓN SOCIAL MATERIAL INFORMÁTICO NO	0,00€	550,00€	550,00€	550,00€	550,00€	550,00€	0,00€	0,00€
09	2311	22300	SERVICIOS DE LA MUJER PROMOCIÓN SOCIAL TRANSPORTES	1.200,00€	651,60€	1.851,60€	1.848,00€	1.650,00€	1.650,00€	0,00€	201,60€
09	2311	22601	SERVICIOS DE LA MUJER PROMOCIÓN SOCIAL ATENCIONES PROTOCOLARIAS	3.000,00€	0,00€	3.000,00€	2.849,47€	2.849,47€	1.713,47€	1.136,00€	150,53€
09	2311	22602	SERVICIOS DE LA MUJER PROMOCIÓN SOCIAL PUBLICIDAD Y PROPAGANDA.	1.000,00€	0,00€	1.000,00€	993,30€	0,00€	0,00€	0,00€	1.000,00€
09	2311	22602	SERVICIOS DE LA MUJER PROMOCIÓN SOCIAL PUBLICIDAD Y PROPAGANDA	0,00€	7.736,54€	7.736,54€	7.736,47€	7.736,47€	7.736,47€	0,00€	0,07€
09	2311	22606	SERVICIOS DE LA MUJER PROMOCIÓN SOCIAL REUNIONES, CONFERENCIAS	41.950,00€	1.300,00€	43.250,00€	32.288,05€	30.788,05€	25.288,05€	5.500,00€	12.461,95€
09	2311	22606	SERVICIOS DE LA MUJER PROMOCIÓN SOCIAL REUNIONES, CONFERENCIAS	0,00€	9.861,95€	9.861,95€	9.861,95€	9.861,95€	9.861,95€	0,00€	0,00€

CVE: 07E4000DB3B900D2U9A6R4I9G4
URL Comprobación: https://sede.alhaurindelatorre.es/verificacion?id=verificacion

FIRMANTE - FECHA
AYUNTAMIENTO DE ALHAURÍN DE LA TORRE-AYTO. ALHAURIN DE LA TORRE - 11/08/2020
serialNumber=S2833002E,CN=Sello de Empleado/@ - @firma.dulcesacueria General de Administración Digital,O=Secretaría de Estado de Función Pública,C=ES - 11/08/2020 10:31:06

EXPEDIENTE:: 2020CGEN-00001
Fecha: 06/05/2020
Hora: 00:00
Und. reg:REGISTRO GENERAL

MA Y SIGUE CLASIF. .....:	**51.200,00€**	**19.448,49€**	**70.648,49€**	**59.376,47€**				**8.201,97€**	**14.103,32€**
TALES.....:	**26.446.744,50€**	**6.098.800,27€**	**32.545.544,77€**	**26.137.132,72€**		**25.133.716,38€**	**24**	**683.403,65€**	**7.411.828,39€**

LIQUIDACIÓN DE PRESUPUESTO DE GASTO POR APLICACIONES PRESUPUESTARIAS

APL. PRESUPUESTARIA ORG.	FUNC.	ECON.	DESCRIPCIÓN	CRÉDITOS PRESUPUESTARIOS INICIALES	MODIFICACIONES	DEFINITIVOS	GASTOS COMPROMETIDOS	OBLIG. RECONOCIDAS NETAS	PAGOS	OBLIG. PENDIENTES PAGO A 31/12	REMANENTES DE CRÉDITO
			SUMA ANTERIOR CLASIF. ....:	**51.200,00€**	**19.448,49€**	**70.648,49€**	**59.376,47€**	**56.545,17€**	**48.343,20€**	**8.201,97€**	**14.103,32€**
09	2311	22706	SERVICIOS DE LA MUJER PROMOCIÓN SOCIAL ESTUDIOS Y TRABAJOS	1.300,00€	-1.300,00€	0,00€	0,00€	0,00€	0,00€	0,00€	0,00€
09	2311	22707	SERVICIOS DE LA MUJER PROMOCIÓN SOCIAL EXPOSICIONES, PREMIOS Y	7.550,00€	0,00€	7.550,00€	6.623,47€	5.050,46€	5.050,46€	0,00€	2.499,54€
09	2311	22707	SERVICIOS DE LA MUJER PROMOCIÓN SOCIAL EXPOSICIONES, PREMIOS Y	0,00€	1.199,96€	1.199,96€	1.199,96€	1.199,96€	1.199,96€	0,00€	0,00€
09	2311	48901	SERVICIOS DE LA MUJER PROMOCIÓN SOCIAL OTRAS SUBVENCIONES	1.700,00€	0,00€	1.700,00€	3.400,00€	0,00€	0,00€	0,00€	1.700,00€
09	2311	48901	SERVICIOS DE LA MUJER PROMOCIÓN SOCIAL OTRAS SUBVENCIONES	0,00€	1.600,00€	1.600,00€	1.600,00€	1.600,00€	1.600,00€	0,00€	0,00€
09	2311	48902	SERVICIOS DE LA MUJER PROMOCIÓN SOCIAL OTRAS SUBVENCIONES	6.000,00€	0,00€	6.000,00€	0,00€	0,00€	0,00€	0,00€	6.000,00€
09	2311	48902	SERVICIOS DE LA MUJER PROMOCIÓN SOCIAL OTRAS SUBVENCIONES	0,00€	4.000,00€	4.000,00€	0,00€	0,00€	0,00€	0,00€	4.000,00€
09	2311	48903	SERVICIOS DE LA MUJER PROMOCIÓN SOCIAL OTRAS SUBVENCIONES	1.000,00€	0,00€	1.000,00€	1.000,00€	0,00€	0,00€	0,00€	1.000,00€
09	2311	48903	SERVICIOS DE LA MUJER PROMOCIÓN SOCIAL OTRAS SUBVENCIONES	0,00€	1.000,00€	1.000,00€	1.000,00€	1.000,00€	1.000,00€	0,00€	0,00€
			TOTALES POR CLASIF. .....:	**68.750,00€**	**25.948,45€**	**94.698,45€**	**74.199,90€**	**65.395,59€**	**57.193,62€**	**8.201,97€**	**29.302,86€**
			TALES .....:	**26.464.294,50€**	**6.105.300,23€**	**32.569.594,73€**	**26.151.956,15€**	**25.142.566,80€**	**24**	**€**	**683.403,65€**	**7.427.027,93€**

CVE: 07E4000DB3B900D2U9A6R4I9G4
Comprobación:
https://sede.alhaurindelatorre.es/index.php?id=verificacion

FIRMANTE - FECHA
AYUNTAMIENTO DE ALHAURÍN DE LA TORRE - AYTO ALHAURIN DE LA TORRE - 11/08/2020
serialNumber=S2833002E,CN=Sello de tiempo TS@ - @firma,OU=Secretaría General de Administración Digital,O=Secretaría de Estado de Función Pública,C=ES - 11/08/2020 10:31:06
Diligencia:

EXPEDIENTE:: 2020CGEN-00001
Fecha: 21/05/2020
Hora: 00:00
Und. reg:REGISTRO GENERAL

LIQUIDACIÓN DE PRESUPUESTO DE GASTO POR APLICACIONES PRESUPUESTARIAS

APL. PRESUPUESTARIA ORG.	FUNC.	ECON.	DESCRIPCIÓN	CRÉDITOS PRESUPUESTARIOS INICIALES	MODIFICACIONES	DEFINITIVOS	GASTOS COMPROMETIDOS	OBLIG. RECONOCIDAS NETAS	PAGOS	OBLIG. PENDIENTES PAGO A 31/12	REMANENTES DE CRÉDITO
10	153	60903	INFRAESTRUCTURAS VÍAS PÚBLICAS OTRAS INVERSIONES EN	0,00€	8.298,18€	8.298,18€	8.298,18€	0,00€	0,00€	0,00€	8.298,18€
			TOTALES POR CLASIF. .....:	**0,00€**	**8.298,18€**	**8.298,18€**	**8.298,18€**	**0,00€**	**0,00€**	**0,00€**	**8.298,18€**
			TOTALES .....:	**26.464.294,50€**	**6.113.598,41€**	**32.577.892,91€**	**26.160.254,33€**	**25.142.566,80€**	**24**	**€**	**683.403,65€**	**7.435.326,11€**

CVE: 07E4000DB3B900D2U9A6R4I9G4
Comprobación:
https://sede.alhaurindelatorre.es/index.php?id=verificacion

FIRMANTE - FECHA
AYUNTAMIENTO DE ALHAURÍN DE LA TORRE-AYTO. ALHAURIN DE LA TORRE - 11/08/2020
serialNumber=S2833002E,CN=Sello de tiempo TS@ - @firma,OU=Secretaría General de Administración Digital,O=Secretaría de Estado de Función Pública,C=ES - 11/08/2020 10:31:06
Diligencia:

EXPEDIENTE:: 2020CGEN-00001
Fecha: 21/05/2020
Hora: 00:00
Und. reg:REGISTRO GENERAL

LIQUIDACIÓN DE PRESUPUESTO DE GASTO POR APLICACIONES PRESUPUESTARIAS

APL. PRESUPUESTARIA ORG.	FUNC.	ECON.	DESCRIPCIÓN	CRÉDITOS PRESUPUESTARIOS INICIALES	MODIFICACIONES	DEFINITIVOS	GASTOS COMPROMETIDOS	OBLIG. RECONOCIDAS NETAS	PAGOS	OBLIG. PENDIENTES PAGO A 31/12	REMANENTES DE CRÉDITO
10	1531	61917	INFRAESTRUCTURAS ACCESO A LOS NÚCLEOS DE OTRAS INVERSIONES DE	0,00€	65.000,00€	65.000,00€	64.980,39€	64.980,39€	48.380,16€	16.600,23€	19,61€
10	1531	63004	INFRAESTRUCTURAS ACCESO A LOS NÚCLEOS DE TERRNOS Y BIENES	0,00€	177.330,62€	177.330,62€	122.381,46€	118.378,64€	73.327,80€	45.050,84€	58.951,98€
10	1531	63005	INFRAESTRUCTURAS ACCESO A LOS NÚCLEOS DE TERRENOS Y BIENES	0,00€	57.212,73€	57.212,73€	57.212,73€	57.212,73€	57.212,73€	0,00€	0,00€
10	1531	63901	INFRAESTRUCTURAS ACCESO A LOS NÚCLEOS DE OTRAS INVERSIONES DE	0,00€	384.251,32€	384.251,32€	250.100,97€	248.914,41€	248.914,41€	0,00€	135.336,91€
			TOTALES POR CLASIF. .....:	**0,00€**	**683.794,67€**	**683.794,67€**	**494.675,55€**	**489.486,17€**	**427.835,10€**	**61.651,07€**	**194.308,50€**

CVE: 07E4000DB3B900D2U9A6R4I9G4
Comprobación: https://sede.alhaurindelatorre.es/index.php?id=verificacion

FIRMANTE - FECHA
AYUNTAMIENTO DE ALHAURÍN DE LA TORRE-AYTO. ALHAURIN DE LA TORRE - 11/08/2020
serialNumber=S2833002E,CN=Sello de tiempo TS@ - @firma,OU=Secretaría General de Administración Digital,O=Secretaría de Estado de Función Pública,C=ES - 11/08/2020 10:31:06
Diligencia:

EXPEDIENTE:: 2020CGEN-00001
Fecha: 21/05/2020
Hora: 00:00
Und. reg:REGISTRO GENERAL

			TALES.....:	**26.464.294,50€**	**6.797.393,08€**	**33.261.687,58€**	**26.654.929,88€**	**25.632.052,97€**	**24**	**€**	**745.054,72€**	**7.629.634,61€**

LIQUIDACIÓN DE PRESUPUESTO DE GASTO POR APLICACIONES PRESUPUESTARIAS

APL. PRESUPUESTARIA ORG.	FUNC.	ECON.	DESCRIPCIÓN	CRÉDITOS PRESUPUESTARIOS INICIALES	MODIFICACIONES	DEFINITIVOS	GASTOS COMPROMETIDOS	OBLIG. RECONOCIDAS NETAS	PAGOS	OBLIG. PENDIENTES PAGO A 31/12	REMANENTES DE CRÉDITO
10	1532	61900	INFRAESTRUCTURAS PAVIMENTACIÓN DE VÍAS OTRAS INVERSIONES DE	80.000,00€	0,00€	80.000,00€	80.000,00€	80.000,00€	80.000,00€	0,00€	0,00€
10	1532	61900	INFRAESTRUCTURAS PAVIMENTACIÓN DE VÍAS OTRAS INVERSIONES DE	0,00€	126.863,27€	126.863,27€	126.398,17€	124.304,04€	124.304,04€	0,00€	2.559,23€
10	1532	61900	INFRAESTRUCTURAS PAVIMENTACIÓN DE VÍAS OTRAS INVERSIONES DE	0,00€	281.082,52€	281.082,52€	281.082,52€	281.082,51€	281.082,51€	0,00€	0,01€
10	1532	61901	INFRAESTRUCTURAS PAVIMENTACIÓN DE VÍAS OTRAS INVERSIONES DE	350.000,00€	-333.702,33€	16.297,67€	0,00€	0,00€	0,00€	0,00€	16.297,67€
10	1532	61902	INFRAESTRUCTURAS PAVIMENTACIÓN DE VÍAS OTRAS INVERSIONES DE	65.000,00€	125.000,00€	190.000,00€	189.999,92€	121.457,43€	121.457,43€	0,00€	68.542,57€
10	1532	61903	INFRAESTRUCTURAS PAVIMENTACIÓN DE VÍAS OTRAS INVERSIONES DE	0,00€	104.381,65€	104.381,65€	86.293,62€	86.293,62€	86.293,62€	0,00€	18.088,03€
10	1532	63100	INFRAESTRUCTURAS PAVIMENTACIÓN DE VÍAS TERRENOS Y BIENES	0,00€	18.286,29€	18.286,29€	18.286,29€	15.575,89€	15.575,89€	0,00€	2.710,40€
			TOTALES POR CLASIF. .....:	**495.000,00€**	**321.911,40€**	**816.911,40€**	**782.060,52€**	**708.713,49€**	**708.713,49€**	**0,00€**	**108.197,91€**
			TOTALES .....:	**26.959.294,50€**	**7.119.304,48€**	**34.078.598,98€**	**27.436.990,46€**	**26.340.766,46€**	**25**	**€**	**745.054,72€**	**7.737.832,52€**

CVE: 07E4000DB3B900D2U9A6R4I9G4
Comprobación:
https://sede.alhaurindelatorre.es/index.php?id=verificacion

FIRMANTE - FECHA
AYUNTAMIENTO DE ALHAURÍN DE LA TORRE - AYTO. ALHAURIN DE LA TORRE - 11/08/2020
serialNumber=S2833002E,CN=Sello de tiempo TS@ - @firma,OU=Secretaría General de Administración Digital,O=Secretaría de Estado de Función Pública,C=ES - 11/08/2020 10:31:06
Diligencia:

EXPEDIENTE:: 2020CGEN-00001
Fecha: 21/05/2020
Hora: 00:00
Und. reg:REGISTRO GENERAL

LIQUIDACIÓN DE PRESUPUESTO DE GASTO POR APLICACIONES PRESUPUESTARIAS

APL. PRESUPUESTARIA ORG.	FUNC.	ECON.	DESCRIPCIÓN	CRÉDITOS PRESUPUESTARIOS INICIALES	MODIFICACIONES	DEFINITIVOS	GASTOS COMPROMETIDOS	OBLIG. RECONOCIDAS NETAS	PAGOS	OBLIG. PENDIENTES PAGO A 31/12	REMANENTES DE CRÉDITO
10	160	63901	INFRAESTRUCTURAS ALCANTARILLADO OTRAS INVERSIONES DE	0,00€	15.000,00€	15.000,00€	11.999,16€	0,00€	0,00€	0,00€	15.000,00€
			TOTALES POR CLASIF. .....:	**0,00€**	**15.000,00€**	**15.000,00€**	**11.999,16€**	**0,00€**	**0,00€**	**0,00€**	**15.000,00€**
			TOTALES .....:	**26.959.294,50€**	**7.134.304,48€**	**34.093.598,98€**	**27.448.989,56€**	**26.340.766,46€**	**25**	**€**	**745.054,72€**	**7.752.832,52€**

CVE: 07E4000DB3B900D2U9A6R4I9G4
Comprobación:
https://sede.alhaurindelatorre.es/index.php?id=verificacion

FIRMANTE - FECHA
AYUNTAMIENTO DE ALHAURÍN DE LA TORRE - AYTO. ALHAURIN DE LA TORRE - 11/08/2020
serialNumber=S2833002E,CN=Sello de tiempo TS@ - @firma,OU=Secretaría General de Administración Digital,O=Secretaría de Estado de Función Pública,C=ES - 11/08/2020 10:31:06
Diligencia:

EXPEDIENTE:: 2020CGEN-00001
Fecha: 21/05/2020
Hora: 00:00
Und. reg:REGISTRO GENERAL

LIQUIDACIÓN DE PRESUPUESTO DE GASTO POR APLICACIONES PRESUPUESTARIAS

APL. PRESUPUESTARIA ORG.	FUNC.	ECON.	DESCRIPCIÓN	CRÉDITOS PRESUPUESTARIOS INICIALES	MODIFICACIONES	DEFINITIVOS	GASTOS COMPROMETIDOS	OBLIG. RECONOCIDAS NETAS	PAGOS	OBLIG. PENDIENTES PAGO A 31/12	REMANENTES DE CRÉDITO
10	454	61901	INFRAESTRUCTURAS CAMINOS VECINALES OTRAS INVERSIONES DE	70.000,00€	-62.205,65€	7.794,35€	7.794,00€	0,00€	0,00€	0,00€	7.794,35€
10	454	61902	INFRAESTRUCTURAS CAMINOS VECINALES OTRAS INVERSIONES DE	0,00€	96.800,00€	96.800,00€	76.714,38€	76.714,38€	76.714,38€	0,00€	20.085,62€
10	454	61902	INFRAESTRUCTURAS CAMINOS VECINALES OTRAS INVERSIONES DE	0,00€	58.644,49€	58.644,49€	43.185,60€	43.183,18€	43.183,18€	0,00€	15.461,31€
10	454	61903	INFRAESTRUCTURAS CAMINOS VECINALES OTRAS INVERSIONES DE	0,00€	106.480,00€	106.480,00€	82.796,59€	82.796,59€	82.796,59€	0,00€	23.683,41€
10	454	61904	INFRAESTRUCTURAS CAMINOS VECINALES OTRAS INVERSIONES DE	0,00€	96.800,00€	96.800,00€	96.789,12€	96.789,12€	96.789,12€	0,00€	10,88€
10	454	61905	INFRAESTRUCTURAS CAMINOS VECINALES OTRAS INVERSIONES DE	0,00€	127.050,00€	127.050,00€	98.185,22€	98.185,22€	98.185,22€	0,00€	28.864,78€
10	454	61906	INFRAESTRUCTURAS CAMINOS VECINALES OTRAS INVERSIONES DE	0,00€	110.110,00€	110.110,00€	87.224,49€	85.763,32€	85.763,32€	0,00€	24.346,68€
10	454	61907	INFRAESTRUCTURAS CAMINOS VECINALES OTRAS INVERSIONES DE	0,00€	48.279,00€	48.279,00€	37.144,69€	37.144,69€	37.144,69€	0,00€	11.134,31€
10	454	61907	INFRAESTRUCTURAS CAMINOS VECINALES OTRAS INVERSIONES EN	0,00€	105.915,51€	105.915,51€	82.490,89€	82.490,89€	82.490,89€	0,00€	23.424,62€
10	454	61908	INFRAESTRUCTURAS CAMINOS VECINALES OTRAS INVERSIONES DE	0,00€	38.720,00€	38.720,00€	29.905,50€	29.905,50€	29.905,50€	0,00€	8.814,50€
10	454	61909	INFRAESTRUCTURAS CAMINOS VECINALES OTRAS INVERSIONES DE	0,00€	96.800,00€	96.800,00€	96.754,24€	96.754,24€	96.754,24€	0,00€	45,76€
MA Y SIGUE CLASIF. .....:				**70.000,00€**	**823.393,35€**	**893.393,35€**	**738.984,72€**	**729.727,13€**		**0,00€**	**163.666,22€**
TALES.....:				**27.029.294,50€**	**7.957.697,83€**	**34.986.992,33€**	**28.187.974,28€**	**27.070.493,59€**	**2€**	**745.054,72€**	**7.916.498,74€**

CVE: 07E4000DB3B900D2U9A6R4I9G4
URL Comprobación: https://sede.alhaurindelatorre.es/verificacion?id=verificacion

FIRMANTE - FECHA
AYUNTAMIENTO DE ALHAURÍN DE LA TORRE-AYTO. ALHAURIN DE LA TORRE - 11/08/2020
serialNumber=S2833002E,CN=Sello de Secretaría General de Administración Digital,O=Secretaría de Estado de Función Pública,C=ES - 11/08/2020 10:31:06
Diligencia:

EXPEDIENTE:: 2020CGEN-00001
Fecha: 12/05/2020
Hora: 00:00
Und. reg:REGISTRO GENERAL

LIQUIDACIÓN DE PRESUPUESTO DE GASTO POR APLICACIONES PRESUPUESTARIAS

APL. PRESUPUESTARIA ORG.	FUNC.	ECON.	DESCRIPCIÓN	CRÉDITOS PRESUPUESTARIOS INICIALES	MODIFICACIONES	DEFINITIVOS	GASTOS COMPROMETIDOS	OBLIG. RECONOCIDAS NETAS	PAGOS	OBLIG. PENDIENTES PAGO A 31/12	REMANENTES DE CRÉDITO
			SUMA ANTERIOR CLASIF. ....:	**70.000,00€**	**823.393,35€**	**893.393,35€**	**738.984,72€**	**729.727,13€**	**729.727,13€**	**0,00€**	**163.666,22€**
10	454	61909	INFRAESTRUCTURAS CAMINOS VECINALES OTRAS INVERSIONES DE	0,00€	35.000,00€	35.000,00€	0,00€	0,00€	0,00€	0,00€	35.000,00€
10	454	61909	INFRAESTRUCTURAS CAMINOS VECINALES OTRAS INVERSIONES EN	0,00€	164.145,35€	164.145,35€	163.917,38€	163.916,96€	163.916,96€	0,00€	228,39€
10	454	61910	INFRAESTRUCTURAS CAMINOS VECINALES OTRAS INVERSIONES DE	0,00€	139.755,00€	139.755,00€	139.144,32€	139.144,32€	139.144,32€	0,00€	610,68€
10	454	61910	INFRAESTRUCTURAS CAMINOS VECINALES OTRAS INVERSIONES EN	0,00€	78.006,96€	78.006,96€	75.182,40€	75.182,40€	75.182,40€	0,00€	2.824,56€
10	454	61911	INFRAESTRUCTURAS CAMINOS VECINALES OTRAS INVERSIONES DE	0,00€	8.148,72€	8.148,72€	0,00€	0,00€	0,00€	0,00€	8.148,72€
10	454	61911	INFRAESTRUCTURAS CAMINOS VECINALES OTRAS INVERSIONES EN	0,00€	84.708,71€	84.708,71€	67.466,77€	67.466,76€	67.466,76€	0,00€	17.241,95€
10	454	61912	INFRAESTRUCTURAS CAMINOS VECINALES OTRAS INVERSIONES DE	0,00€	38.720,00€	38.720,00€	38.720,00€	38.720,00€	38.720,00€	0,00€	0,00€
10	454	61912	INFRAESTRUCTURAS CAMINOS VECINALES OTRAS INVERSIONES EN	0,00€	62.051,89€	62.051,89€	61.196,70€	61.196,70€	61.196,70€	0,00€	855,19€
10	454	61913	INFRAESTRUCTURAS CAMINOS VECINALES OTRAS INVERSIONES DE	0,00€	38.720,00€	38.720,00€	38.720,00€	38.720,00€	38.720,00€	0,00€	0,00€
10	454	61914	INFRAESTRUCTURAS CAMINOS VECINALES OTRAS INVERSIONES DE	0,00€	48.279,00€	48.279,00€	48.278,99€	48.278,99€	48.278,99€	0,00€	0,01€
			MA Y SIGUE CLASIF. .....:	**70.000,00€**	**1.520.828,98€**	**1.590.828,98€**	**1.371.611,28€**	**1.362.353,26€**	1	**0,00€**	**228.575,72€**
			TALES.....:	**27.029.294,50€**	**8.655.233,46€**	**35.684.527,96€**	**28.820.600,84€**	**27.703.119,72€**	2	**745.054,72€**	**7.981.408,24€**

CVE: 07E4000DB3B900D2U9A6R4I9G4
URL Comprobación: https://sede.alhaurindelatorre.es/verificacion?id=verificacion

FIRMANTE - FECHA
AYUNTAMIENTO DE ALHAURÍN DE LA TORRE-AYTO. ALHAURIN DE LA TORRE - 11/08/2020
serialNumber=S2833002E,CN=Sello de personas@ - @firmaOU=Secretaría General de Administración Digital,O=Secretaría de Estado de Función Pública,C=ES - 11/08/2020 10:31:06
Diligencia:

EXPEDIENTE:: 2020CGEN-00001
Fecha: 11/08/2020
Hora: 00:00
Und. reg:REGISTRO GENERAL

LIQUIDACIÓN DE PRESUPUESTO DE GASTO POR APLICACIONES PRESUPUESTARIAS

APL. PRESUPUESTARIA ORG.	FUNC.	ECON.	DESCRIPCIÓN	CRÉDITOS PRESUPUESTARIOS INICIALES	MODIFICACIONES	DEFINITIVOS	GASTOS COMPROMETIDOS	OBLIG. RECONOCIDAS NETAS	PAGOS	OBLIG. PENDIENTES PAGO A 31/12	REMANENTES DE CRÉDITO
			SUMA ANTERIOR CLASIF. ....:	**70.000,00€**	**1.520.928,98€**	**1.590.928,98€**	**1.371.611,28€**	**1.362.353,26€**	**1.362.353,26€**	**0,00€**	**228.575,72€**
10	454	61914	INFRAESTRUCTURAS CAMINOS VECINALES OTRAS INVERSIONES EN	0,00€	71.084,23€	71.084,23€	56.607,62€	56.607,62€	56.607,62€	0,00€	14.476,61€
10	454	61915	INFRAESTRUCTURAS CAMINOS VECINALES OTRAS INVERSIONES DE	0,00€	38.720,00€	38.720,00€	38.720,00€	38.720,00€	38.720,00€	0,00€	0,00€
10	454	61915	INFRAESTRUCTURAS CAMINOS VECINALES OTRAS INVERSIONES EN	0,00€	15.421,20€	15.421,20€	8.526,04€	8.526,04€	8.526,04€	0,00€	6.895,16€
10	454	61916	INFRAESTRUCTURAS CAMINOS VECINALES OTRAS INVERSIONES DE	0,00€	39.325,00€	39.325,00€	39.254,45€	39.254,45€	39.254,45€	0,00€	70,55€
10	454	61916	INFRAESTRUCTURAS CAMINOS VECINALES OTRAS INVERSIONES EN	0,00€	14.923,17€	14.923,17€	7.263,07€	7.263,07€	7.263,07€	0,00€	7.660,10€
10	454	61917	INFRAESTRUCTURAS CAMINOS VECINALES OTRAS INVERSIONES DE	0,00€	150.000,00€	150.000,00€	0,00€	0,00€	0,00€	0,00€	150.000,00€
10	454	61917	INFRAESTRUCTURAS CAMINOS VECINALES OTRAS INVERSIONES EN	0,00€	92.409,50€	92.409,50€	78.477,92€	78.477,92€	78.477,92€	0,00€	13.931,58€
10	454	61918	INFRAESTRUCTURAS CAMINOS VECINALES OTRAS INVERSIONES DE	0,00€	131.816,62€	131.816,62€	131.816,62€	0,00€	0,00€	0,00€	131.816,62€
10	454	61919	INFRAESTRUCTURAS CAMINOS VECINALES OTRAS INVERSIONES DE	0,00€	110.981,46€	110.981,46€	110.981,46€	0,00€	0,00€	0,00€	110.981,46€
10	454	61920	INFRAESTRUCTURAS CAMINOS VECINALES OTRAS INVERSIONES DE	0,00€	113.442,51€	113.442,51€	113.442,51€	0,00€	0,00€	0,00€	113.442,51€
			MA Y SIGUE CLASIF. .....:	**70.000,00€**	**2.299.052,67€**	**2.369.052,67€**	**1.956.700,97€**	**1.591.202,36€**	**1**	**€** **0,00€**	**777.850,31€**
			TALES.....:	**27.029.294,50€**	**9.433.357,15€**	**36.462.651,65€**	**29.405.690,53€**	**27.931.968,82€**	**27**	**€** **745.054,72€**	**8.530.682,83€**

CVE: 07E4000DB3B900D2U9A6R4I9G4
URL Comprobación: https://sede.alhaurindelatorre.es/verificacion?id=verificacion

FIRMANTE - FECHA
AYUNTAMIENTO DE ALHAURÍN DE LA TORRE-AYTO. ALHAURIN DE LA TORRE - 11/08/2020
serialNumber=S2833002E,CN=Sello de Secretaría General de Administración Digital,O=Secretaría de Estado de Función Pública,C=ES - 11/08/2020 10:31:06

EXPEDIENTE:: 2020CGEN-00001
Fecha: 12/05/2020
Hora: 00:00
Und. reg:REGISTRO GENERAL

LIQUIDACIÓN DE PRESUPUESTO DE GASTO POR APLICACIONES PRESUPUESTARIAS

APL. PRESUPUESTARIA ORG.	FUNC.	ECON.	DESCRIPCIÓN	CRÉDITOS PRESUPUESTARIOS INICIALES	MODIFICACIONES	DEFINITIVOS	GASTOS COMPROMETIDOS	OBLIG. RECONOCIDAS NETAS	PAGOS	OBLIG. PENDIENTES PAGO A 31/12	REMANENTES DE CRÉDITO
			SUMA ANTERIOR CLASIF. ....:	**70.000,00€**	**2.299.052,67€**	**2.369.052,67€**	**1.956.700,97€**	**1.591.202,36€**	**1.591.202,36€**	**0,00€**	**777.850,31€**
10	454	61920	INFRAESTRUCTURAS CAMINOS VECINALES OTRAS INVERSIONES EN	0,00€	92.409,50€	92.409,50€	91.942,62€	91.942,62€	91.942,62€	0,00€	466,88€
10	454	61921	INFRAESTRUCTURAS CAMINOS VECINALES OTRAS INVERSIONES EN	0,00€	61.250,92€	61.250,92€	49.260,66€	49.260,66€	49.260,66€	0,00€	11.990,26€
10	454	61922	INFRAESTRUCTURAS CAMINOS VECINALES OTRAS INVERSIONES EN	0,00€	63.975,81€	63.975,81€	57.493,18€	57.493,18€	57.493,18€	0,00€	6.482,63€
10	454	61923	INFRAESTRUCTURAS CAMINOS VECINALES OTRAS INVERSIONES EN	0,00€	53.313,18€	53.313,18€	39.099,54€	0,00€	0,00€	0,00€	53.313,18€
			TOTALES POR CLASIF. .....:	**70.000,00€**	**2.570.002,08€**	**2.640.002,08€**	**2.194.496,97€**	**1.789.898,82€**	**1.789.898,82€**	**0,00€**	**850.103,26€**
			TOTALES .....:	**27.029.294,50€**	**9.704.306,56€**	**36.733.601,06€**	**29.643.486,53€**	**28.130.665,28€**	**27**	**€**	**745.054,72€**	**8.602.935,78€**

CVE: 07E4000DB3B900D2U9A6R4I9G4
Comprobación: https://sede.alhaurindelatorre.es/index.php?id=verificacion

FIRMANTE - FECHA
AYUNTAMIENTO DE ALHAURÍN DE LA TORRE-AYTO. ALHAURIN DE LA TORRE - 11/08/2020
serialNumber=S2833002E,CN=Sello de tiempo TS@ - @firma,OU=Secretaría General de Administración Digital,O=Secretaría de Estado de Función Pública,C=ES - 11/08/2020 10:31:06
Diligencia:

EXPEDIENTE:: 2020CGEN-00001
Fecha: 21/05/2020
Hora: 00:00
Und. reg:REGISTRO GENERAL

LIQUIDACIÓN DE PRESUPUESTO DE GASTO POR APLICACIONES PRESUPUESTARIAS

APL. PRESUPUESTARIA ORG.	FUNC.	ECON.	DESCRIPCIÓN	CRÉDITOS PRESUPUESTARIOS INICIALES	MODIFICACIONES	DEFINITIVOS	GASTOS COMPROMETIDOS	OBLIG. RECONOCIDAS NETAS	PAGOS	OBLIG. PENDIENTES PAGO A 31/12	REMANENTES DE CRÉDITO
11	323	21200	EDUCACION FUNCIONAMIENTO DE EDIF. Y OTRAS	15.000,00€	0,00€	15.000,00€	10.343,23€	8.576,47€	7.692,75€	883,72€	6.423,53€
11	323	21200	EDUCACION FUNCIONAMIENTO DE EDIF. Y OTRAS CTNES.	0,00€	388,01€	388,01€	388,01€	176,20€	176,20€	0,00€	211,81€
11	323	22104	EDUCACION FUNCIONAMIENTO DE VESTUARIO.	1.850,00€	0,00€	1.850,00€	1.847,55€	1.847,55€	1.847,55€	0,00€	2,45€
11	323	22709	EDUCACION FUNCIONAMIENTO DE TRABAJOS OTRAS EMPRESAS	0,00€	620.830,53€	620.830,53€	620.830,53€	620.830,53€	620.830,53€	0,00€	0,00€
11	323	62300	EDUCACION FUNCIONAMIENTO DE MAQUINARIA, INSTALACIONES	1.000,00€	0,00€	1.000,00€	996,10€	0,00€	0,00€	0,00€	1.000,00€
			TOTALES POR CLASIF. .....:	**17.850,00€**	**621.218,54€**	**639.068,54€**	**634.405,42€**	**631.430,75€**	**630.547,03€**	**883,72€**	**7.637,79€**
			TOTALES .....:	**27.047.144,50€**	**10.325.525,10€**	**37.372.669,60€**	**30.277.891,95€**	**28.762.096,03€**	**28**	**€**	**745.938,44€**	**8.610.573,57€**

CVE: 07E4000DB3B900D2U9A6R4I9G4
Comprobación:
https://sede.alhaurindelatorre.es/index.php?id=verificacion

FIRMANTE - FECHA
AYUNTAMIENTO DE ALHAURÍN DE LA TORRE - AYTO. ALHAURIN DE LA TORRE - 11/08/2020
serialNumber=S2833002E,CN=Sello de tiempo TS@ - @firma,OU=Secretaría General de Administración Digital,O=Secretaría de Estado de Función Pública,C=ES - 11/08/2020 10:31:06
Diligencia:

EXPEDIENTE:: 2020CGEN-00001
Fecha: 21/05/2020
Hora: 00:00
Und. reg:REGISTRO GENERAL

LIQUIDACIÓN DE PRESUPUESTO DE GASTO POR APLICACIONES PRESUPUESTARIAS

APL. PRESUPUESTARIA ORG.	FUNC.	ECON.	DESCRIPCIÓN	CRÉDITOS PRESUPUESTARIOS INICIALES	MODIFICACIONES	DEFINITIVOS	GASTOS COMPROMETIDOS	OBLIG. RECONOCIDAS NETAS	PAGOS	OBLIG. PENDIENTES PAGO A 31/12	REMANENTES DE CRÉDITO
11	326	22000	EDUCACION SERVICIOS ORDINARIO NO	1.000,00€	0,00€	1.000,00€	0,00€	0,00€	0,00€	0,00€	1.000,00€
11	326	22000	EDUCACION SERVICIOS ORDINARIO NO	0,00€	972,84€	972,84€	972,84€	972,84€	972,84€	0,00€	0,00€
11	326	22300	EDUCACION SERVICIOS TRANSPORTES	7.600,00€	0,00€	7.600,00€	2.308,00€	2.308,00€	1.791,00€	517,00€	5.292,00€
11	326	22601	EDUCACION SERVICIOS ATENCIONES PROTOCOLARIAS	600,00€	0,00€	600,00€	480,00€	480,00€	480,00€	0,00€	120,00€
11	326	22707	EDUCACION SERVICIOS EXPOSICIONES, PREMIOS Y	4.400,00€	0,00€	4.400,00€	3.467,37€	2.974,44€	1.624,48€	1.349,96€	1.425,56€
11	326	45390	EDUCACION SERVICIOS OTRAS SUBVENCIONES A	5.500,00€	0,00€	5.500,00€	0,00€	0,00€	0,00€	0,00€	5.500,00€
11	326	48903	EDUCACION SERVICIOS OTRAS SUBVENCIONES	0,00€	350,00€	350,00€	350,00€	0,00€	0,00€	0,00€	350,00€
11	326	48913	EDUCACION SERVICIOS OTRAS SUBVENCIONES	0,00€	350,00€	350,00€	350,00€	0,00€	0,00€	0,00€	350,00€
11	326	48914	EDUCACION SERVICIOS OTRAS SUBVENCIONES	0,00€	350,00€	350,00€	350,00€	0,00€	0,00€	0,00€	350,00€
			TOTALES POR CLASIF. .....:	**19.100,00€**	**2.022,84€**	**21.122,84€**	**8.278,21€**	**6.735,28€**	**4.868,32€**	**1.866,96€**	**14.387,56€**
			TOTALES .....:	**27.066.244,50€**	**10.327.647,94€**	**37.393.792,44€**	**30.286.170,16€**	**28.768.831,31€**	**28**	**€**	**747.805,40€**	**8.624.961,13€**

CVE: 07E4000DB3B900D2U9A6R4I9G4
Comprobación:
https://sede.alhaurindelatorre.es/index.php?id=verificacion

FIRMANTE - FECHA
AYUNTAMIENTO DE ALHAURÍN DE LA TORRE-AYTO. ALHAURIN DE LA TORRE - 11/08/2020
serialNumber=S2833002E,CN=Sello de tiempo TS@ - @firma,OU=Secretaría General de Administración Digital,O=Secretaría de Estado de Función Pública,C=ES - 11/08/2020 10:31:06
Diligencia:

EXPEDIENTE:: 2020CGEN-00001
Fecha: 21/05/2020
Hora: 00:00
Und. reg:REGISTRO GENERAL

LIQUIDACIÓN DE PRESUPUESTO DE GASTO POR APLICACIONES PRESUPUESTARIAS

APL. PRESUPUESTARIA ORG.	FUNC.	ECON.	DESCRIPCIÓN	CRÉDITOS PRESUPUESTARIOS INICIALES	MODIFICACIONES	DEFINITIVOS	GASTOS COMPROMETIDOS	OBLIG. RECONOCIDAS NETAS	PAGOS	OBLIG. PENDIENTES PAGO A 31/12	REMANENTES DE CRÉDITO
12	133	62200	URBANISMO Y OBRAS ORDENACIÓN DEL TRÁFICO Y EDIFICIOS Y OTRAS	115.000,00€	0,00€	115.000,00€	112.194,79€	68.412,17€	68.412,17€	0,00€	46.587,83€
			TOTALES POR CLASIF. .....:	**115.000,00€**	**0,00€**	**115.000,00€**	**112.194,79€**	**68.412,17€**	**68.412,17€**	**0,00€**	**46.587,83€**
			TOTALES .....:	**27.181.244,50€**	**10.327.547,94€**	**37.508.792,44€**	**30.398.364,95€**	**28.837.243,48€**	**28**	**€**	**747.805,40€**	**8.671.548,96€**

CVE: 07E4000DB3B900D2U9A6R4I9G4
Comprobación:
https://sede.alhaurindelatorre.es/index.php?id=verificacion

FIRMANTE - FECHA
AYUNTAMIENTO DE ALHAURÍN DE LA TORRE - AYTO ALHAURIN DE LA TORRE - 11/08/2020
serialNumber=S2833002E,CN=Sello de tiempo TS@ - @firma,OU=Secretaría General de Administración Digital,O=Secretaría de Estado de Función Pública,C=ES - 11/08/2020 10:31:06
Diligencia:

EXPEDIENTE:: 2020CGEN-00001
Fecha: 21/05/2020
Hora: 00:00
Und. reg:REGISTRO GENERAL

LIQUIDACIÓN DE PRESUPUESTO DE GASTO POR APLICACIONES PRESUPUESTARIAS

APL. PRESUPUESTARIA ORG.	FUNC.	ECON.	DESCRIPCIÓN	CRÉDITOS PRESUPUESTARIOS INICIALES	MODIFICACIONES	DEFINITIVOS	GASTOS COMPROMETIDOS	OBLIG. RECONOCIDAS NETAS	PAGOS	OBLIG. PENDIENTES PAGO A 31/12	REMANENTES DE CRÉDITO
12	151	22000	URBANISMO Y OBRAS URBANISMO: PLANEAMIENTO, ORDINARIO NO	2.500,00€	0,00€	2.500,00€	1.894,34€	1.894,34€	1.089,51€	804,83€	605,66€
12	151	22000	URBANISMO Y OBRAS URBANISMO: PLANEAMIENTO, ORDINARIO NO	0,00€	690,62€	690,62€	690,62€	690,60€	690,60€	0,00€	0,02€
12	151	22706	URBANISMO Y OBRAS URBANISMO: PLANEAMIENTO, ESTUDIOS Y TRABAJOS	170.000,00€	100.000,00€	270.000,00€	175.738,30€	55.038,87€	38.461,87€	16.577,00€	214.961,13€
12	151	22706	URBANISMO Y OBRAS URBANISMO: PLANEAMIENTO, ESTUDIOS Y TRABAJOS	0,00€	38.239,63€	38.239,63€	38.239,63€	35.103,31€	35.103,31€	0,00€	3.136,32€
12	151	60002	URBANISMO Y OBRAS URBANISMO: PLANEAMIENTO, ADQUISICIÓN DE TERRENOS	0,00€	22.787,00€	22.787,00€	0,00€	0,00€	0,00€	0,00€	22.787,00€
12	151	62200	URBANISMO Y OBRAS URBANISMO: PLANEAMIENTO, EDIFICIOS Y OTRAS	6.000,00€	0,00€	6.000,00€	0,00€	0,00€	0,00€	0,00€	6.000,00€
12	151	62201	URBANISMO Y OBRAS URBANISMO: PLANEAMIENTO, EDIFICIOS Y OTRAS	100.000,00€	-35.000,00€	65.000,00€	0,00€	0,00€	0,00€	0,00€	65.000,00€
12	151	62201	URBANISMO Y OBRAS URBANISMO: PLANEAMIENTO, EDIFICIOS Y OTRAS	0,00€	7.000,00€	7.000,00€	0,00€	0,00€	0,00€	0,00€	7.000,00€
12	151	62201	URBANISMO Y OBRAS URBANISMO: PLANEAMIENTO, EDIFICIOS Y OTRAS	0,00€	431.824,45€	431.824,45€	0,00€	0,00€	0,00€	0,00€	431.824,45€
12	151	62300	URBANISMO Y OBRAS URBANISMO: PLANEAMIENTO, MAQUINARIA, INSTALACIONES	5.800,00€	0,00€	5.800,00€	4.771,50€	4.484,73€	4.484,73€	0,00€	1.315,27€
12	151	62300	URBANISMO Y OBRAS URBANISMO: PLANEAMIENTO, MAQUINARIA, INSTALACIONES	0,00€	2.315,47€	2.315,47€	2.315,47€	2.315,47€	2.315,47€	0,00€	0,00€

CVE: 07E4000DB3B900D2U9A6R4I9G4
URL Comprobación: https://sede.alhaurindelatorre.es/verificacion?id=verificacion

FIRMANTE - FECHA
AYUNTAMIENTO DE ALHAURÍN DE LA TORRE-AYTO. ALHAURIN DE LA TORRE - 11/08/2020
serialNumber=S2833002E,CN=Sello de tiempo TS@ - @firma,OU=Secretaría General de Administración Digital,O=Secretaría de Estado de Función Pública,C=ES - 11/08/2020 10:31:06

EXPEDIENTE:: 2020CGEN-00001
Fecha: 11/08/2020
Hora: 00:00
Und. reg:REGISTRO GENERAL

MA Y SIGUE CLASIF. .....:				**284.300,00€**	**567.857,17€**	**852.157,17€**	**223.649,86€**			**99.527,32€**	**752.629,85€**
TALES.....:				**27.465.544,50€**	**10.895.405,11€**	**38.360.949,61€**	**30.622.014,81€**	**28.936.770,80€**	**28**	**€**	**765.187,23€**	**9.424.178,81€**

LIQUIDACIÓN DE PRESUPUESTO DE GASTO POR APLICACIONES PRESUPUESTARIAS

APL. PRESUPUESTARIA ORG.	FUNC.	ECON.	DESCRIPCIÓN	CRÉDITOS PRESUPUESTARIOS INICIALES	MODIFICACIONES	DEFINITIVOS	GASTOS COMPROMETIDOS	OBLIG. RECONOCIDAS NETAS	PAGOS	OBLIG. PENDIENTES PAGO A 31/12	REMANENTES DE CRÉDITO
			SUMA ANTERIOR CLASIF. ....:	**284.300,00€**	**567.857,17€**	**852.157,17€**	**223.649,86€**	**99.527,32€**	**82.145,49€**	**17.381,83€**	**752.629,85€**
12	151	64000	URBANISMO Y OBRAS URBANISMO: PLANEAMIENTO, GASTOS EN INVERSIONES DE	25.000,00€	0,00€	25.000,00€	0,00€	0,00€	0,00€	0,00€	25.000,00€
12	151	68500	URBANISMO Y OBRAS URBANISMO: PLANEAMIENTO, ADQUISICIÓN DE	0,00€	22.500,10€	22.500,10€	22.500,10€	17.499,90€	17.499,90€	0,00€	5.000,20€
			TOTALES POR CLASIF. .....:	**309.300,00€**	**590.357,27€**	**899.657,27€**	**246.149,96€**	**117.027,22€**	**99.645,39€**	**17.381,83€**	**782.630,05€**
			TOTALES .....:	**27.490.544,50€**	**10.917.905,21€**	**38.408.449,71€**	**30.644.514,91€**	**28.954.270,70€**	**28**	**€**	**765.187,23€**	**9.454.179,01€**

CVE: 07E4000DB3B900D2U9A6R4I9G4
Comprobación: https://sede.alhaurindelatorre.es/index.php?id=verificacion

FIRMANTE - FECHA
AYUNTAMIENTO DE ALHAURÍN DE LA TORRE - AYTO. ALHAURIN DE LA TORRE - 11/08/2020
serialNumber=S2833002E,CN=Sello de tiempo TS@ - @firma,OU=Secretaría General de Administración Digital,O=Secretaría de Estado de Función Pública,C=ES - 11/08/2020 10:31:06
Diligencia:

EXPEDIENTE:: 2020CGEN-00001
Fecha: 21/05/2020
Hora: 00:00
Und. reg:REGISTRO GENERAL

LIQUIDACIÓN DE PRESUPUESTO DE GASTO POR APLICACIONES PRESUPUESTARIAS

APL. PRESUPUESTARIA ORG.	FUNC.	ECON.	DESCRIPCIÓN	CRÉDITOS PRESUPUESTARIOS INICIALES	MODIFICACIONES	DEFINITIVOS	GASTOS COMPROMETIDOS	OBLIG. RECONOCIDAS NETAS	PAGOS	OBLIG. PENDIENTES PAGO A 31/12	REMANENTES DE CRÉDITO
12	153	22104	URBANISMO Y OBRAS VÍAS PÚBLICAS VESTUARIO.	11.000,00€	0,00€	11.000,00€	8.959,69€	8.243,86€	8.243,86€	0,00€	2.756,14€
12	153	60000	URBANISMO Y OBRAS VÍAS PÚBLICAS INVERSIONES EN TERRENOS	0,00€	2.173.819,05€	2.173.819,05€	0,00€	0,00€	0,00€	0,00€	2.173.819,05€
12	153	60001	URBANISMO Y OBRAS VÍAS PÚBLICAS TERRENOS Y BIENES	0,00€	15.425,29€	15.425,29€	0,00€	0,00€	0,00€	0,00€	15.425,29€
12	153	61903	URBANISMO Y OBRAS VÍAS PÚBLICAS OTRAS INVERSIONES DE	0,00€	1.275,56€	1.275,56€	1.275,56€	0,00€	0,00€	0,00€	1.275,56€
			TOTALES POR CLASIF. .....:	**11.000,00€**	**2.190.519,90€**	**2.201.519,90€**	**10.235,25€**	**8.243,86€**	**8.243,86€**	**0,00€**	**2.193.276,04€**
			TOTALES .....:	**27.501.544,56€**	**13.108.425,11€**	**40.609.969,67€**	**30.654.750,18€**	**28.962.514,56€**	**28**	**€**	**765.187,23€**	**11.647.455,05€**

CVE: 07E4000DB3B900D2U9A6R4I9G4
Comprobación: https://sede.alhaurindelatorre.es/index.php?id=verificacion

FIRMANTE - FECHA
AYUNTAMIENTO DE ALHAURÍN DE LA TORRE-AYTO. ALHAURIN DE LA TORRE - 11/08/2020
serialNumber=S2833002E,CN=Sello de tiempo TS@ - @firma,OU=Secretaría General de Administración Digital,O=Secretaría de Estado de Función Pública,C=ES - 11/08/2020 10:31:06
Diligencia:

EXPEDIENTE:: 2020CGEN-00001
Fecha: 21/05/2020
Hora: 00:00
Und. reg:REGISTRO GENERAL

LIQUIDACIÓN DE PRESUPUESTO DE GASTO POR APLICACIONES PRESUPUESTARIAS

APL. PRESUPUESTARIA ORG.	FUNC.	ECON.	DESCRIPCIÓN	CRÉDITOS PRESUPUESTARIOS INICIALES	MODIFICACIONES	DEFINITIVOS	GASTOS COMPROMETIDOS	OBLIG. RECONOCIDAS NETAS	PAGOS	OBLIG. PENDIENTES PAGO A 31/12	REMANENTES DE CRÉDITO
12	1531	60903	URBANISMO Y OBRAS ACCESO A LOS NÚCLEOS DE OTRAS INVERSIONES NUEVAS	75.000,00€	0,00€	75.000,00€	6.050,00€	0,00€	0,00€	0,00€	75.000,00€
12	1531	60903	URBANISMO Y OBRAS ACCESO A LOS NÚCLEOS DE OTRAS INVERSIONES EN	0,00€	998.263,60€	998.263,60€	542.102,20€	432.920,33€	432.920,33€	0,00€	565.343,27€
12	1531	61900	URBANISMO Y OBRAS ACCESO A LOS NÚCLEOS DE OTRAS INVERSIONES DE	65.000,00€	0,00€	65.000,00€	61.597,19€	39.742,35€	37.511,60€	2.230,75€	25.257,65€
12	1531	61900	URBANISMO Y OBRAS ACCESO A LOS NÚCLEOS DE OTRAS INVERSIONES DE	0,00€	38.448,75€	38.448,75€	38.448,75€	37.788,30€	37.788,30€	0,00€	660,45€
12	1531	61901	URBANISMO Y OBRAS ACCESO A LOS NÚCLEOS DE OTRAS INVERSIONES DE	75.000,00€	0,00€	75.000,00€	74.945,54€	62.272,45€	62.272,45€	0,00€	12.727,55€
12	1531	61902	URBANISMO Y OBRAS ACCESO A LOS NÚCLEOS DE OTRAS INVERSIONES DE	50.000,00€	0,00€	50.000,00€	0,00€	0,00€	0,00€	0,00€	50.000,00€
12	1531	61902	URBANISMO Y OBRAS ACCESO A LOS NÚCLEOS DE OTRAS INVERSIONES DE	0,00€	51,30€	51,30€	51,30€	51,30€	51,30€	0,00€	0,00€
12	1531	61903	URBANISMO Y OBRAS ACCESO A LOS NÚCLEOS DE OTRAS INVERSIONES DE	660.000,00€	-105.737,36€	554.262,64€	0,00€	0,00€	0,00€	0,00€	554.262,64€
12	1531	61903	URBANISMO Y OBRAS ACCESO A LOS NÚCLEOS DE OTRAS INVERSIONES EN	0,00€	47.429,18€	47.429,18€	47.429,18€	47.401,63€	47.401,63€	0,00€	27,55€
12	1531	61904	URBANISMO Y OBRAS ACCESO A LOS NÚCLEOS DE OTRAS INVERSIONES DE	175.000,00€	30.000,00€	205.000,00€	0,00€	0,00€	0,00€	0,00€	205.000,00€
12	1531	61905	URBANISMO Y OBRAS ACCESO A LOS NÚCLEOS DE OTRAS INVERSIONES DE	65.000,00€	-65.000,00€	0,00€	0,00€	0,00€	0,00€	0,00€	0,00€
			MA Y SIGUE CLASIF. .....:	**1.165.000,00€**	**943.455,47€**	**2.108.455,47€**	**770.624,16€**	**620.176,36€**	[illegible]	**€ 2.230,75€**	**1.488.279,11€**
			TALES.....:	**28.666.544,50€**	**14.051.880,58€**	**42.718.425,08€**	**31.425.374,32€**	**29.582.690,92€**	**28**	**€ 767.417,98€**	**13.135.734,16€**

CVE: 07E4000DB3B900D2U9A6R4I9G4
URL Comprobación: https://sede.alhaurindelatorre.es/index.php?id=verificacion
FIRMANTE - FECHA
AYUNTAMIENTO DE ALHAURÍN DE LA TORRE-AYTO. ALHAURIN DE LA TORRE - 11/08/2020
serialNumber=S2833002E,CN=Sello de tiempo TS@ - @firma GU Secretaría General de Administración Digital,O=Secretaría de Estado de Función Pública,C=ES - 11/08/2020 10:31:06
Diligencia:
EXPEDIENTE:: 2020CGEN-00001
Fecha: 11/08/2020
Hora: 00:00
Und. reg:REGISTRO GENERAL

LIQUIDACIÓN DE PRESUPUESTO DE GASTO POR APLICACIONES PRESUPUESTARIAS

APL. PRESUPUESTARIA ORG.	FUNC.	ECON.	DESCRIPCIÓN	CRÉDITOS PRESUPUESTARIOS INICIALES	MODIFICACIONES	DEFINITIVOS	GASTOS COMPROMETIDOS	OBLIG. RECONOCIDAS NETAS	PAGOS	OBLIG. PENDIENTES PAGO A 31/12	REMANENTES DE CRÉDITO
			SUMA ANTERIOR CLASIF. ....:	**1.165.000,00€**	**943.455,47€**	**2.108.455,47€**	**770.624,16€**	**620.176,36€**	**617.945,61€**	**2.230,75€**	**1.488.279,11€**
12	1531	61906	URBANISMO Y OBRAS ACCESO A LOS NÚCLEOS DE OTRAS INVERSIONES DE	65.000,00€	-4.000,00€	61.000,00€	53.148,62€	0,00€	0,00€	0,00€	61.000,00€
12	1531	61907	URBANISMO Y OBRAS ACCESO A LOS NÚCLEOS DE OTRAS INVERSIONES DE	80.000,00€	0,00€	80.000,00€	0,00€	0,00€	0,00€	0,00€	80.000,00€
			TOTALES POR CLASIF. .....:	**1.310.000,00€**	**939.455,47€**	**2.249.455,47€**	**823.772,78€**	**620.176,36€**	**617.945,61€**	**2.230,75€**	**1.629.279,11€**
			TOTALES .....:	**28.811.544,50€**	**14.047.860,58€**	**42.859.405,08€**	**31.476.522,94€**	**29.582.690,92€**	**28**	**€**	**767.417,98€**	**13.276.734,16€**

CVE: 07E4000DB3B900D2U9A6R4I9G4
Comprobación:
https://sede.alhaurindelatorre.es/index.php?id=verificacion

FIRMANTE - FECHA
AYUNTAMIENTO DE ALHAURÍN DE LA TORRE - AYTO ALHAURIN DE LA TORRE - 11/08/2020
serialNumber=S2833002E,CN=Sello de tiempo TS@ - @firma,OU=Secretaría General de Administración Digital,O=Secretaría de Estado de Función Pública,C=ES - 11/08/2020 10:31:06
Diligencia:

EXPEDIENTE:: 2020CGEN-00001
Fecha: 21/05/2020
Hora: 00:00
Und. reg:REGISTRO GENERAL

LIQUIDACIÓN DE PRESUPUESTO DE GASTO POR APLICACIONES PRESUPUESTARIAS

APL. PRESUPUESTARIA ORG.	FUNC.	ECON.	DESCRIPCIÓN	CRÉDITOS PRESUPUESTARIOS INICIALES	MODIFICACIONES	DEFINITIVOS	GASTOS COMPROMETIDOS	OBLIG. RECONOCIDAS NETAS	PAGOS	OBLIG. PENDIENTES PAGO A 31/12	REMANENTES DE CRÉDITO
12	1532	61901	URBANISMO Y OBRAS PAVIMENTACIÓN DE VÍAS OTRAS INVERSIONES DE	190.000,00€	-127.000,00€	63.000,00€	62.733,28€	31.070,72€	30.298,86€	771,86€	31.929,28€
12	1532	61901	URBANISMO Y OBRAS PAVIMENTACIÓN DE VÍAS OTRAS INVERSIONES DE	0,00€	75.090,10€	75.090,10€	43.018,30€	38.604,94€	24.205,94€	14.399,00€	36.485,16€
12	1532	61902	URBANISMO Y OBRAS PAVIMENTACIÓN DE VÍAS OTRAS INVERSIONES DE	25.000,00€	37.000,00€	62.000,00€	53.475,82€	32.978,94€	32.978,94€	0,00€	29.021,06€
12	1532	61902	URBANISMO Y OBRAS PAVIMENTACIÓN DE VÍAS OTRAS INVERSIONES DE	0,00€	100.000,00€	100.000,00€	0,00€	0,00€	0,00€	0,00€	100.000,00€
12	1532	61902	URBANISMO Y OBRAS PAVIMENTACIÓN DE VÍAS OTRAS INVERSIONES DE	0,00€	2.736,43€	2.736,43€	2.736,43€	2.736,43€	2.736,43€	0,00€	0,00€
12	1532	61903	URBANISMO Y OBRAS PAVIMENTACIÓN DE VÍAS OTRAS INVERSIONES DE	110.000,00€	4.000,00€	114.000,00€	59.853,22€	48.190,90€	48.190,90€	0,00€	65.809,10€
12	1532	61903	URBANISMO Y OBRAS PAVIMENTACIÓN DE VÍAS OTRAS INVERSIONES EN	0,00€	70.000,00€	70.000,00€	70.000,00€	70.000,00€	70.000,00€	0,00€	0,00€
12	1532	61904	URBANISMO Y OBRAS PAVIMENTACIÓN DE VÍAS OTRAS INVERSIONES DE	30.000,00€	0,00€	30.000,00€	29.265,17€	28.950,57€	28.950,57€	0,00€	1.049,43€
12	1532	61905	URBANISMO Y OBRAS PAVIMENTACIÓN DE VÍAS OTRAS INVERSIONES DE	0,00€	90.000,00€	90.000,00€	0,00€	0,00€	0,00€	0,00€	90.000,00€
12	1532	61906	URBANISMO Y OBRAS PAVIMENTACIÓN DE VÍAS OTRAS INVERSIONES DE	0,00€	58.080,00€	58.080,00€	53.787,39€	45.633,86€	45.633,86€	0,00€	12.446,14€
12	1532	61907	URBANISMO Y OBRAS PAVIMENTACIÓN DE VÍAS OTRAS INVERSIONES DE	0,00€	45.980,00€	45.980,00€	45.691,87€	45.691,87€	45.691,87€	0,00€	288,13€

CVE: 07E4000DB3B900D2U9A6R4I9G4
URL Comprobación: https://sede.alhaurindelatorre.es/verificardocumentos/verificacion.jsp?id=verificacion

FIRMANTE - FECHA
AYUNTAMIENTO DE ALHAURÍN DE LA TORRE-AYTO. ALHAURIN DE LA TORRE - 11/08/2020
serialNumber=S2833002E,CN=Sello de Secretaría General de Administración Digital,O=Secretaría de Estado de Función Pública,C=ES - 11/08/2020 10:31:06

EXPEDIENTE:: 2020CGEN-00001
Fecha: 11/08/2020
Hora: 00:00
Und. reg:REGISTRO GENERAL

MA Y SIGUE CLASIF. .....:	355.000,00€	355.888,53€	710.886,53€	420.561,48€	343.858,23€	€	15.170,86€	367.028,30€
TALES.....:	29.166.544,50€	14.403.767,11€	43.570.311,61€	31.899.084,42€	29.926.549,15€	29 €	782.588,84€	13.643.762,46€

LIQUIDACIÓN DE PRESUPUESTO DE GASTO POR APLICACIONES PRESUPUESTARIAS

APL. PRESUPUESTARIA ORG.	FUNC.	ECON.	DESCRIPCIÓN	CRÉDITOS PRESUPUESTARIOS INICIALES	MODIFICACIONES	DEFINITIVOS	GASTOS COMPROMETIDOS	OBLIG. RECONOCIDAS NETAS	PAGOS	OBLIG. PENDIENTES PAGO A 31/12	REMANENTES DE CRÉDITO
			SUMA ANTERIOR CLASIF. ....:	**355.000,00€**	**355.886,53€**	**710.886,53€**	**420.561,48€**	**343.858,23€**	**328.687,37€**	**15.170,86€**	**367.028,30€**
12	1532	61908	URBANISMO Y OBRAS PAVIMENTACIÓN DE VÍAS OTRAS INVERSIONES DE	0,00€	80.000,00€	80.000,00€	4.598,00€	0,00€	0,00€	0,00€	80.000,00€
			TOTALES POR CLASIF. .....:	**355.000,00€**	**435.886,53€**	**790.886,53€**	**425.159,48€**	**343.858,23€**	**328.687,37€**	**15.170,86€**	**447.028,30€**
			TOTALES .....:	**29.166.544,50€**	**14.483.767,11€**	**43.650.311,61€**	**31.903.682,42€**	**29.926.549,15€**	**29**	**€**	**782.588,84€**	**13.723.762,46€**

CVE: 07E4000DB3B900D2U9A6R4I9G4
Comprobación:
https://sede.alhaurindelatorre.es/index.php?id=verificacion

FIRMANTE - FECHA
AYUNTAMIENTO DE ALHAURÍN DE LA TORRE - AYTO ALHAURIN DE LA TORRE - 11/08/2020
serialNumber=S2833002E,CN=Sello de tiempo TS@ - @firma,OU=Secretaría General de Administración Digital,O=Secretaría de Estado de Función Pública,C=ES - 11/08/2020 10:31:06
Diligencia:

EXPEDIENTE:: 2020CGEN-00001
Fecha: 21/05/2020
Hora: 00:00
Und. reg:REGISTRO GENERAL

LIQUIDACIÓN DE PRESUPUESTO DE GASTO POR APLICACIONES PRESUPUESTARIAS

APL. PRESUPUESTARIA ORG.	FUNC.	ECON.	DESCRIPCIÓN	CRÉDITOS PRESUPUESTARIOS INICIALES	MODIFICACIONES	DEFINITIVOS	GASTOS COMPROMETIDOS	OBLIG. RECONOCIDAS NETAS	PAGOS	OBLIG. PENDIENTES PAGO A 31/12	REMANENTES DE CRÉDITO
12	165	61901	URBANISMO Y OBRAS ALUMBRADO PÚBLICO OTRAS INVERSIONES DE	60.000,00€	0,00€	60.000,00€	59.346,58€	51.496,12€	51.496,12€	0,00€	8.503,88€
12	165	61901	URBANISMO Y OBRAS ALUMBRADO PÚBLICO OTRAS INVERSIONES EN	0,00€	20.200,87€	20.200,87€	19.708,46€	15.742,45€	15.742,45€	0,00€	4.458,42€
12	165	61901	URBANISMO Y OBRAS ALUMBRADO PÚBLICO OTRAS INVERSIONES DE	0,00€	272.401,76€	272.401,76€	198.814,76€	193.529,95€	193.529,95€	0,00€	78.871,81€
			TOTALES POR CLASIF. .....:	**60.000,00€**	**292.602,63€**	**352.602,63€**	**277.869,80€**	**260.768,52€**	**260.768,52€**	**0,00€**	**91.834,11€**
			TOTALES .....:	**29.226.544,50€**	**14.776.369,74€**	**44.002.914,24€**	**32.181.552,22€**	**30.187.317,67€**	**29**	**€**	**782.588,84€**	**13.815.596,57€**

CVE: 07E4000DB3B900D2U9A6R4I9G4
Comprobación:
https://sede.alhaurindelatorre.es/index.php?id=verificacion

FIRMANTE - FECHA
AYUNTAMIENTO DE ALHAURÍN DE LA TORRE - AYTO. ALHAURIN DE LA TORRE - 11/08/2020
serialNumber=S2833002E,CN=Sello de tiempo TS@ - @firma,OU=Secretaría General de Administración Digital,O=Secretaría de Estado de Función Pública,C=ES - 11/08/2020 10:31:06
Diligencia:

EXPEDIENTE:: 2020CGEN-00001
Fecha: 21/05/2020
Hora: 00:00
Und. reg:REGISTRO GENERAL

LIQUIDACIÓN DE PRESUPUESTO DE GASTO POR APLICACIONES PRESUPUESTARIAS

APL. PRESUPUESTARIA ORG.	FUNC.	ECON.	DESCRIPCIÓN	CRÉDITOS PRESUPUESTARIOS INICIALES	MODIFICACIONES	DEFINITIVOS	GASTOS COMPROMETIDOS	OBLIG. RECONOCIDAS NETAS	PAGOS	OBLIG. PENDIENTES PAGO A 31/12	REMANENTES DE CRÉDITO
12	2310	62200	URBANISMO Y OBRAS ACCIÓN SOCIAL EDIFICIOS Y OTRAS	149.000,00€	933.098,69€	1.082.098,69€	0,00€	0,00€	0,00€	0,00€	1.082.098,69€
			TOTALES POR CLASIF. .....:	**149.000,00€**	**933.098,69€**	**1.082.098,69€**	**0,00€**	**0,00€**	**0,00€**	**0,00€**	**1.082.098,69€**
			TOTALES .....:	**29.375.544,50€**	**15.709.468,43€**	**45.085.012,93€**	**32.181.552,22€**	**30.187.317,67€**	**29 € **	**782.588,84€**	**14.897.695,26€**

CVE: 07E4000DB3B900D2U9A6R4I9G4
Comprobación: https://sede.alhaurindelatorre.es/index.php?id=verificacion

FIRMANTE - FECHA
AYUNTAMIENTO DE ALHAURÍN DE LA TORRE - AYTO. ALHAURIN DE LA TORRE - 11/08/2020
serialNumber=S2833002E,CN=Sello de tiempo TS@ - @firma,OU=Secretaría General de Administración Digital,O=Secretaría de Estado de Función Pública,C=ES - 11/08/2020 10:31:06
Diligencia:

EXPEDIENTE:: 2020CGEN-00001
Fecha: 21/05/2020
Hora: 00:00
Und. reg:REGISTRO GENERAL

LIQUIDACIÓN DE PRESUPUESTO DE GASTO POR APLICACIONES PRESUPUESTARIAS

APL. PRESUPUESTARIA			DESCRIPCIÓN	CRÉDITOS PRESUPUESTARIOS			GASTOS COMPROMETIDOS	OBLIG. RECONOCIDAS NETAS	PAGOS	OBLIG. PENDIENTES PAGO A 31/12	REMANENTES DE CRÉDITO
ORG.	FUNC.	ECON.		INICIALES	MODIFICACIONES	DEFINITIVOS					
12	241	60901	URBANISMO Y OBRAS FOMENTO DEL EMPLEO OTRAS INVERSIONESNUEVAS	96.000,00€	-92.508,67€	3.491,33€	3.491,33€	3.491,33€	3.491,33€	0,00€	0,00€
12	241	60901	URBANISMO Y OBRAS FOMENTO DEL EMPLEO OTRAS INVERSIONES NUEVAS	0,00€	101.251,97€	101.251,97€	101.251,97€	99.546,12€	99.546,12€	0,00€	1.705,85€
12	241	60902	URBANISMO Y OBRAS FOMENTO DEL EMPLEO OTRAS INVERSIONES NUEVAS	0,00€	93.108,67€	93.108,67€	0,00€	0,00€	0,00€	0,00€	93.108,67€
12	241	62200	URBANISMO Y OBRAS FOMENTO DEL EMPLEO EDIFICIOS Y OTRAS	69.000,00€	0,00€	69.000,00€	770,54€	770,54€	770,54€	0,00€	68.229,46€
12	241	62200	URBANISMO Y OBRAS FOMENTO DEL EMPLEO EDIFICIOS Y OTRAS	0,00€	48.066,60€	48.066,60€	47.841,29€	46.770,56€	46.770,56€	0,00€	1.296,04€
12	241	62201	URBANISMO Y OBRAS FOMENTO DEL EMPLEO EDIFICIOS Y OTRAS	129.000,00€	0,00€	129.000,00€	0,00€	0,00€	0,00€	0,00€	129.000,00€
			TOTALES POR CLASIF. .....:	**294.000,00€**	**149.918,57€**	**443.918,57€**	**153.355,13€**	**150.578,55€**	**150.578,55€**	**0,00€**	**293.340,02€**
			TOTALES.....:	**29.669.544,50€**	**15.859.387,00€**	**45.528.931,50€**	**32.334.907,35€**	**30.337.896,22€**	**29**	**€**	**782.588,84€**	**15.191.035,28€**

CVE: 07E4000DB3B900D2U9A6R4I9G4
Comprobación:
https://sede.alhaurindelatorre.es/index.php?id=verificacion

FIRMANTE - FECHA
AYUNTAMIENTO DE ALHAURÍN DE LA TORRE - AYTO ALHAURIN DE LA TORRE - 11/08/2020
serialNumber=S2833002E,CN=Sello de tiempo TS@ - @firma,OU=Secretaría General de Administración Digital,O=Secretaría de Estado de Función Pública,C=ES - 11/08/2020 10:31:06
Diligencia:

EXPEDIENTE:: 2020CGEN-00001
Fecha: 21/05/2020
Hora: 00:00
Und. reg:REGISTRO GENERAL

LIQUIDACIÓN DE PRESUPUESTO DE GASTO POR APLICACIONES PRESUPUESTARIAS

APL. PRESUPUESTARIA ORG.	FUNC.	ECON.	DESCRIPCIÓN	CRÉDITOS PRESUPUESTARIOS INICIALES	MODIFICACIONES	DEFINITIVOS	GASTOS COMPROMETIDOS	OBLIG. RECONOCIDAS NETAS	PAGOS	OBLIG. PENDIENTES PAGO A 31/12	REMANENTES DE CRÉDITO
12	323	21200	URBANISMO Y OBRAS FUNCIONAMIENTO DE EDIF. Y OTRAS CTNES.	0,00€	17.965,27€	17.965,27€	17.965,27€	17.965,27€	17.965,27€	0,00€	0,00€
			TOTALES POR CLASIF. .....:	**0,00€**	**17.965,27€**	**17.965,27€**	**17.965,27€**	**17.965,27€**	**17.965,27€**	**0,00€**	**0,00€**
			TOTALES .....:	**29.669.544,50€**	**15.877.352,27€**	**45.546.896,77€**	**32.352.672,62€**	**30.355.861,49€**	**29**	**€**	**782.588,84€**	**15.191.035,28€**

CVE: 07E4000DB3B900D2U9A6R4I9G4
Comprobación:
https://sede.alhaurindelatorre.es/index.php?id=verificacion

FIRMANTE - FECHA
AYUNTAMIENTO DE ALHAURÍN DE LA TORRE-AYTO. ALHAURIN DE LA TORRE - 11/08/2020
serialNumber=S2833002E,CN=Sello de tiempo TS@ - @firma,OU=Secretaría General de Administración Digital,O=Secretaría de Estado de Función Pública,C=ES - 11/08/2020 10:31:06
Diligencia:

EXPEDIENTE:: 2020CGEN-00001
Fecha: 21/05/2020
Hora: 00:00
Und. reg:REGISTRO GENERAL

LIQUIDACIÓN DE PRESUPUESTO DE GASTO POR APLICACIONES PRESUPUESTARIAS

APL. PRESUPUESTARIA ORG.	FUNC.	ECON.	DESCRIPCIÓN	CRÉDITOS PRESUPUESTARIOS INICIALES	MODIFICACIONES	DEFINITIVOS	GASTOS COMPROMETIDOS	OBLIG. RECONOCIDAS NETAS	PAGOS	OBLIG. PENDIENTES PAGO A 31/12	REMANENTES DE CRÉDITO
12	3301	62200	URBANISMO Y OBRAS JUVENTUD EDIFICIOS Y OTRAS	50.000,00€	0,00€	50.000,00€	0,00€	0,00€	0,00€	0,00€	50.000,00€
12	3301	62201	URBANISMO Y OBRAS JUVENTUD EDIFICIOS Y OTRAS	0,00€	98.000,00€	98.000,00€	84.070,73€	84.070,73€	84.070,73€	0,00€	13.929,27€
12	3301	62201	URBANISMO Y OBRAS JUVENTUD EDIFICIOS Y OTRAS	0,00€	345.517,84€	345.517,84€	322.792,03€	260.876,92€	257.308,64€	3.568,28€	84.640,92€
12	3301	62201	URBANISMO Y OBRAS JUVENTUD EDIFICIOS Y OTRAS	0,00€	35.320,70€	35.320,70€	35.320,70€	17.259,03€	17.259,03€	0,00€	18.061,67€
12	3301	62202	URBANISMO Y OBRAS JUVENTUD EDIFICIOS Y OTRAS	0,00€	100.000,00€	100.000,00€	100.000,00€	99.980,00€	99.980,00€	0,00€	20,00€
			TOTALES POR CLASIF. .....:	**50.000,00€**	**578.838,54€**	**628.838,54€**	**542.183,46€**	**462.186,68€**	**458.618,40€**	**3.568,28€**	**166.651,86€**
			TOTALES .....:	**29.719.544,50€**	**16.456.190,81€**	**46.175.735,31€**	**32.895.056,08€**	**30.818.048,17€**	**30**	**€**	**786.157,12€**	**15.357.687,14€**

CVE: 07E4000DB3B900D2U9A6R4I9G4
Comprobación:
https://sede.alhaurindelatorre.es/index.php?id=verificacion

FIRMANTE - FECHA
AYUNTAMIENTO DE ALHAURÍN DE LA TORRE - AYTO ALHAURIN DE LA TORRE - 11/08/2020
serialNumber=S2833002E,CN=Sello de tiempo TS@ - @firma,OU=Secretaría General de Administración Digital,O=Secretaría de Estado de Función Pública,C=ES - 11/08/2020 10:31:06
Diligencia:

EXPEDIENTE:: 2020CGEN-00001
Fecha: 21/05/2020
Hora: 00:00
Und. reg:REGISTRO GENERAL

LIQUIDACIÓN DE PRESUPUESTO DE GASTO POR APLICACIONES PRESUPUESTARIAS

APL. PRESUPUESTARIA ORG.	FUNC.	ECON.	DESCRIPCIÓN	CRÉDITOS PRESUPUESTARIOS INICIALES	MODIFICACIONES	DEFINITIVOS	GASTOS COMPROMETIDOS	OBLIG. RECONOCIDAS NETAS	PAGOS	OBLIG. PENDIENTES PAGO A 31/12	REMANENTES DE CRÉDITO
12	3321	62201	URBANISMO Y OBRAS BIBLOTECAS PÚBLICAS EDIFICIOS Y OTRAS	0,00€	322.806,89€	322.806,89€	229.607,66€	209.178,65€	209.178,65€	0,00€	113.628,24€
			TOTALES POR CLASIF. .....:	**0,00€**	**322.806,89€**	**322.806,89€**	**229.607,66€**	**209.178,65€**	**209.178,65€**	**0,00€**	**113.628,24€**
			TOTALES .....:	**29.719.544,50€**	**16.778.897,70€**	**46.498.542,20€**	**33.122.663,74€**	**31.027.226,82€**	**30**	**€**	**786.157,12€**	**15.471.315,38€**

CVE: 07E4000DB3B900D2U9A6R4I9G4
Comprobación: https://sede.alhaurindelatorre.es/index.php?id=verificacion

FIRMANTE - FECHA
AYUNTAMIENTO DE ALHAURÍN DE LA TORRE - AYTO. ALHAURIN DE LA TORRE - 11/08/2020
serialNumber=S2833002E,CN=Sello de tiempo TS@ - @firma,OU=Secretaría General de Administración Digital,O=Secretaría de Estado de Función Pública,C=ES - 11/08/2020 10:31:06
Diligencia:

EXPEDIENTE:: 2020CGEN-00001
Fecha: 21/05/2020
Hora: 00:00
Und. reg:REGISTRO GENERAL

LIQUIDACIÓN DE PRESUPUESTO DE GASTO POR APLICACIONES PRESUPUESTARIAS

APL. PRESUPUESTARIA ORG.	FUNC.	ECON.	DESCRIPCIÓN	CRÉDITOS PRESUPUESTARIOS INICIALES	MODIFICACIONES	DEFINITIVOS	GASTOS COMPROMETIDOS	OBLIG. RECONOCIDAS NETAS	PAGOS	OBLIG. PENDIENTES PAGO A 31/12	REMANENTES DE CRÉDITO
12	333	62201	URBANISMO Y OBRAS EQUIPAMIENTOS CULTURALES EDIFICIOS Y OTRAS	0,00€	50.000,00€	50.000,00€	50.000,00€	44.191,43€	44.191,43€	0,00€	5.808,57€
12	333	62202	URBANISMO Y OBRAS EQUIPAMIENTOS CULTURALES EDIFICIOS Y OTRAS	8.000,00€	-3.600,00€	4.400,00€	0,00€	0,00€	0,00€	0,00€	4.400,00€
12	333	62203	URBANISMO Y OBRAS EQUIPAMIENTOS CULTURALES EDIFICIOS Y OTRAS	0,00€	120.000,00€	120.000,00€	118.079,13€	117.667,31€	79.618,86€	38.048,45€	2.332,69€
12	333	62204	URBANISMO Y OBRAS EQUIPAMIENTOS CULTURALES OTRAS INVERSIONES EN	0,00€	100.000,00€	100.000,00€	99.200,21€	93.163,19€	92.783,49€	379,70€	6.836,81€
12	333	62205	URBANISMO Y OBRAS EQUIPAMIENTOS CULTURALES EDIFICIOS Y OTRAS	0,00€	44.895,76€	44.895,76€	44.895,76€	44.895,76€	44.895,76€	0,00€	0,00€
			TOTALES POR CLASIF. .....:	**8.000,00€**	**311.295,76€**	**319.295,76€**	**312.175,10€**	**299.917,69€**	**261.489,54€**	**38.428,15€**	**19.378,07€**
			TOTALES .....:	**29.727.544,50€**	**17.090.293,46€**	**46.817.837,96€**	**33.436.638,84€**	**31.327.144,51€**	**30**	**€**	**824.585,27€**	**15.490.693,45€**

CVE: 07E4000DB3B900D2U9A6R4I9G4
Comprobación:
https://sede.alhaurindelatorre.es/index.php?id=verificacion

FIRMANTE - FECHA
AYUNTAMIENTO DE ALHAURÍN DE LA TORRE-AYTO. ALHAURIN DE LA TORRE - 11/08/2020
serialNumber=S2833002E,CN=Sello de tiempo TS@ - @firma,OU=Secretaría General de Administración Digital,O=Secretaría de Estado de Función Pública,C=ES - 11/08/2020 10:31:06
Diligencia:

EXPEDIENTE:: 2020CGEN-00001
Fecha: 21/05/2020
Hora: 00:00
Und. reg:REGISTRO GENERAL

LIQUIDACIÓN DE PRESUPUESTO DE GASTO POR APLICACIONES PRESUPUESTARIAS

APL. PRESUPUESTARIA ORG.	FUNC.	ECON.	DESCRIPCIÓN	CRÉDITOS PRESUPUESTARIOS INICIALES	MODIFICACIONES	DEFINITIVOS	GASTOS COMPROMETIDOS	OBLIG. RECONOCIDAS NETAS	PAGOS	OBLIG. PENDIENTES PAGO A 31/12	REMANENTES DE CRÉDITO
12	336	62201	URBANISMO Y OBRAS PROTECCIÓN Y GESTIÓN DEL EDIFICIOS Y OTRAS	0,00€	25.000,00€	25.000,00€	23.880,07€	23.880,07€	23.880,07€	0,00€	1.119,93€
			TOTALES POR CLASIF. .....:	**0,00€**	**25.000,00€**	**25.000,00€**	**23.880,07€**	**23.880,07€**	**23.880,07€**	**0,00€**	**1.119,93€**
			TOTALES .....:	**29.727.544,50€**	**17.116.293,46€**	**46.842.837,96€**	**33.460.718,91€**	**31.351.024,58€**	**30**	**€**	**824.585,27€**	**15.491.813,38€**

CVE: 07E4000DB3B900D2U9A6R4I9G4
Comprobación:
https://sede.alhaurindelatorre.es/index.php?id=verificacion

FIRMANTE - FECHA
AYUNTAMIENTO DE ALHAURÍN DE LA TORRE-AYTO. ALHAURIN DE LA TORRE - 11/08/2020
serialNumber=S2833002E,CN=Sello de tiempo TS@ - @firma,OU=Secretaría General de Administración Digital,O=Secretaría de Estado de Función Pública,C=ES - 11/08/2020 10:31:06
Diligencia:

EXPEDIENTE:: 2020CGEN-00001
Fecha: 21/05/2020
Hora: 00:00
Und. reg:REGISTRO GENERAL

LIQUIDACIÓN DE PRESUPUESTO DE GASTO POR APLICACIONES PRESUPUESTARIAS

APL. PRESUPUESTARIA ORG.	FUNC.	ECON.	DESCRIPCIÓN	CRÉDITOS PRESUPUESTARIOS INICIALES	MODIFICACIONES	DEFINITIVOS	GASTOS COMPROMETIDOS	OBLIG. RECONOCIDAS NETAS	PAGOS	OBLIG. PENDIENTES PAGO A 31/12	REMANENTES DE CRÉDITO
12	338	61901	URBANISMO Y OBRAS FIESTAS POPULARES Y OTRAS INVERSIONES DE	45.000,00€	0,00€	45.000,00€	41.762,64€	23.990,86€	23.836,79€	154,07€	21.009,14€
12	338	64000	URBANISMO Y OBRAS FIESTAS POPULARES Y GASTOS EN INVERSIONES DE	75.000,00€	-75.000,00€	0,00€	0,00€	0,00€	0,00€	0,00€	0,00€
			TOTALES POR CLASIF. .....:	**120.000,00€**	**-75.000,00€**	**45.000,00€**	**41.762,64€**	**23.990,86€**	**23.836,79€**	**154,07€**	**21.009,14€**
			TALES .....:	**29.847.544,50€**	**17.040.293,46€**	**46.887.837,96€**	**33.502.481,55€**	**31.375.015,44€**	**30**	**€**	**824.739,34€**	**15.512.822,52€**

CVE: 07E4000DB3B900D2U9A6R4I9G4
Comprobación: https://sede.alhaurindelatorre.es/index.php?id=verificacion

FIRMANTE - FECHA
AYUNTAMIENTO DE ALHAURÍN DE LA TORRE-AYTO. ALHAURIN DE LA TORRE - 11/08/2020
serialNumber=S2833002E,CN=Sello de tiempo TS@ - @firma,OU=Secretaría General de Administración Digital,O=Secretaría de Estado de Función Pública,C=ES - 11/08/2020 10:31:06
Diligencia:

EXPEDIENTE:: 2020CGEN-00001
Fecha: 21/05/2020
Hora: 00:00
Und. reg:REGISTRO GENERAL

LIQUIDACIÓN DE PRESUPUESTO DE GASTO POR APLICACIONES PRESUPUESTARIAS

APL. PRESUPUESTARIA ORG.	FUNC.	ECON.	DESCRIPCIÓN	CRÉDITOS PRESUPUESTARIOS INICIALES	MODIFICACIONES	DEFINITIVOS	GASTOS COMPROMETIDOS	OBLIG. RECONOCIDAS NETAS	PAGOS	OBLIG. PENDIENTES PAGO A 31/12	REMANENTES DE CRÉDITO
12	342	61000	URBANISMO Y OBRAS INSTALACIONES DEPORTIVAS INVERSIONES EN TERRENOS.	350.000,00€	-350.000,00€	0,00€	0,00€	0,00€	0,00€	0,00€	0,00€
12	342	62201	URBANISMO Y OBRAS INSTALACIONES DEPORTIVAS EDIFICIOS Y OTRAS	260.000,00€	-90.000,00€	170.000,00€	0,00€	0,00€	0,00€	0,00€	170.000,00€
12	342	62201	URBANISMO Y OBRAS INSTALACIONES DEPORTIVAS EDIFICIOS Y OTRAS	0,00€	795.105,23€	795.105,23€	0,00€	0,00€	0,00€	0,00€	795.105,23€
12	342	62202	URBANISMO Y OBRAS INSTALACIONES DEPORTIVAS EDIFICIOS Y OTRAS	30.000,00€	0,00€	30.000,00€	0,00€	0,00€	0,00€	0,00€	30.000,00€
12	342	62202	URBANISMO Y OBRAS INSTALACIONES DEPORTIVAS EDIFICIOS Y OTRAS	0,00€	20.911,00€	20.911,00€	0,00€	0,00€	0,00€	0,00€	20.911,00€
12	342	62203	URBANISMO Y OBRAS INSTALACIONES DEPORTIVAS EDIFICIOS Y OTRAS	45.000,00€	0,00€	45.000,00€	0,00€	0,00€	0,00€	0,00€	45.000,00€
12	342	62204	URBANISMO Y OBRAS INSTALACIONES DEPORTIVAS EDIFICIOS Y OTRAS	25.000,00€	-2.947,94€	22.052,06€	0,00€	0,00€	0,00€	0,00€	22.052,06€
12	342	63201	URBANISMO Y OBRAS INSTALACIONES DEPORTIVAS EDIFICIOS Y OTRAS	65.000,00€	0,00€	65.000,00€	0,00€	0,00€	0,00€	0,00€	65.000,00€
12	342	63202	URBANISMO Y OBRAS INSTALACIONES DEPORTIVAS EDIFICIOS Y OTRAS	45.000,00€	-5.000,00€	40.000,00€	1.810,55€	1.810,55€	1.810,55€	0,00€	38.189,45€
12	342	63203	URBANISMO Y OBRAS INSTALACIONES DEPORTIVAS EDIFICIOS Y OTRAS	50.000,00€	0,00€	50.000,00€	30.207,89€	0,00€	0,00€	0,00€	50.000,00€
12	342	63203	URBANISMO Y OBRAS INSTALACIONES DEPORTIVAS EDIFICIOS Y OTRAS	0,00€	5.026,34€	5.026,34€	5.026,34€	5.026,34€	5.026,34€	0,00€	0,00€
			MA Y SIGUE CLASIF. .....:	870.000,00€	373.094,63€	1.243.094,63€	37.044,78€	6.836,89€		€ 0,00€	1.236.257,74€
			TALES.....:	30.717.544,50€	17.413.388,09€	48.130.932,59€	33.539.526,33€	31.381.852,33€	30	€ 824.739,34€	16.749.080,26€

CVE: 07E4000DB3B900D2U9A6R4I9G4
URL Comprobación: https://sede.alhaurindelatorre.es/index.php?id=verificacion
FIRMANTE - FECHA
AYUNTAMIENTO DE ALHAURÍN DE LA TORRE-AYTO. ALHAURIN DE LA TORRE - 11/08/2020
serialNumber=S2833002E,CN=Sello de tiempo TS@ - @firma.GU Secretaría General de Administración Digital,O=Secretaría de Estado de Función Pública,C=ES - 11/08/2020 10:31:06
Diligencia:
EXPEDIENTE:: 2020CGEN-00001
Fecha: 6/8/2020
Hora: 00:00
Und. reg:REGISTRO GENERAL

LIQUIDACIÓN DE PRESUPUESTO DE GASTO POR APLICACIONES PRESUPUESTARIAS

APL. PRESUPUESTARIA ORG.	FUNC.	ECON.	DESCRIPCIÓN	CRÉDITOS PRESUPUESTARIOS INICIALES	MODIFICACIONES	DEFINITIVOS	GASTOS COMPROMETIDOS	OBLIG. RECONOCIDAS NETAS	PAGOS	OBLIG. PENDIENTES PAGO A 31/12	REMANENTES DE CRÉDITO
			SUMA ANTERIOR CLASIF. ....:	**870.000,00€**	**373.094,63€**	**1.243.094,63€**	**37.044,78€**	**6.836,89€**	**6.836,89€**	**0,00€**	**1.236.257,74€**
12	342	63204	URBANISMO Y OBRAS INSTALACIONES DEPORTIVAS EDIFICIOS Y OTRAS	40.000,00€	-21.658,26€	18.341,74€	18.341,74€	18.341,74€	18.341,74€	0,00€	0,00€
12	342	63204	URBANISMO Y OBRAS INSTALACIONES DEPORTIVAS EDIFICIOS Y OTRAS	0,00€	5.375,12€	5.375,12€	5.075,35€	5.041,85€	5.041,85€	0,00€	333,27€
12	342	63205	URBANISMO Y OBRAS INSTALACIONES DEPORTIVAS EDIFICIOS Y OTRAS	80.000,00€	0,00€	80.000,00€	0,00€	0,00€	0,00€	0,00€	80.000,00€
12	342	63205	URBANISMO Y OBRAS INSTALACIONES DEPORTIVAS EDIFICIOS Y OTRAS	0,00€	2.075,98€	2.075,98€	2.075,98€	684,48€	684,48€	0,00€	1.391,50€
12	342	63206	URBANISMO Y OBRAS INSTALACIONES DEPORTIVAS EDIFICIOS Y OTRAS	50.000,00€	-15.000,00€	35.000,00€	34.996,63€	29.645,60€	24.253,49€	5.392,11€	5.354,40€
12	342	63206	URBANISMO Y OBRAS INSTALACIONES DEPORTIVAS EDIFICIOS Y OTRAS	0,00€	250.000,00€	250.000,00€	237.326,97€	2.821,26€	2.821,26€	0,00€	247.178,74€
12	342	63207	URBANISMO Y OBRAS INSTALACIONES DEPORTIVAS EDIFICIOS Y OTRAS	100.000,00€	15.000,00€	115.000,00€	113.653,27€	111.121,60€	111.121,60€	0,00€	3.878,40€
12	342	63207	URBANISMO Y OBRAS INSTALACIONES DEPORTIVAS EDIFICIOS Y OTRAS	0,00€	17.520,56€	17.520,56€	17.520,56€	17.446,58€	17.446,58€	0,00€	73,98€
12	342	63208	URBANISMO Y OBRAS INSTALACIONES DEPORTIVAS EDIFICIOS Y OTRAS	0,00€	176.658,26€	176.658,26€	176.002,73€	114.518,66€	104.624,30€	9.894,36€	62.139,60€
12	342	63210	URBANISMO Y OBRAS INSTALACIONES DEPORTIVAS EDIFICIOS Y OTRAS	0,00€	4.549,13€	4.549,13€	4.549,13€	4.295,03€	4.295,03€	0,00€	254,10€
			MA Y SIGUE CLASIF. .....:	**1.140.000,00€**	**807.615,42€**	**1.947.615,42€**	**646.587,14€**				
			TALES.....:	**30.987.544,50€**	**17.847.908,88€**	**48.835.453,38€**	**34.149.068,69€**	**31.685.769,13€**	**30**	**€**	**840.025,81€**	**17.149.684,25€**	**15.286,47€**	**1.636.861,73€**

CVE: 07E4000DB3B900D2U9A6R4I9G4
URL Comprobación: https://sede.alhaurindelatorre.es/verificacion?id=verificacion

FIRMANTE - FECHA
AYUNTAMIENTO DE ALHAURÍN DE LA TORRE-AYTO. ALHAURIN DE LA TORRE - 11/08/2020
serialNumber=S2833002E,CN=Sello de tiempo TS@ - @firma,OU=Secretaría General de Administración Digital,O=Secretaría de Estado de Función Pública,C=ES - 11/08/2020 10:31:06

EXPEDIENTE:: 2020CGEN-00001
Fecha: 11/08/2020
Hora: 00:00
Und. reg:REGISTRO GENERAL

LIQUIDACIÓN DE PRESUPUESTO DE GASTO POR APLICACIONES PRESUPUESTARIAS

APL. PRESUPUESTARIA ORG.	FUNC.	ECON.	DESCRIPCIÓN	CRÉDITOS PRESUPUESTARIOS INICIALES	MODIFICACIONES	DEFINITIVOS	GASTOS COMPROMETIDOS	OBLIG. RECONOCIDAS NETAS	PAGOS	OBLIG. PENDIENTES PAGO A 31/12	REMANENTES DE CRÉDITO
			SUMA ANTERIOR CLASIF. ....:	**1.140.000,00€**	**807.615,42€**	**1.947.615,42€**	**646.587,14€**	**310.753,69€**	**295.467,22€**	**15.286,47€**	**1.636.861,73€**
12	342	63211	URBANISMO Y OBRAS INSTALACIONES DEPORTIVAS EDIFICIOS Y OTRAS	0,00€	133.589,70€	133.589,70€	133.589,70€	130.790,40€	130.790,40€	0,00€	2.799,30€
12	342	63211	URBANISMO Y OBRAS INSTALACIONES DEPORTIVAS EDIFICIOS Y OTRAS	0,00€	43.474,47€	43.474,47€	43.406,66€	43.406,66€	43.406,66€	0,00€	67,81€
12	342	63212	URBANISMO Y OBRAS INSTALACIONES DEPORTIVAS EDIFICIOS Y OTRAS	0,00€	75.000,00€	75.000,00€	74.442,86€	62.967,83€	62.967,83€	0,00€	12.032,17€
12	342	63213	URBANISMO Y OBRAS INSTALACIONES DEPORTIVAS EDIFICIOS Y OTRAS	0,00€	100.000,00€	100.000,00€	0,00€	0,00€	0,00€	0,00€	100.000,00€
12	342	64000	URBANISMO Y OBRAS INSTALACIONES DEPORTIVAS GASTOS EN INVERSIONES DE	75.000,00€	-75.000,00€	0,00€	0,00€	0,00€	0,00€	0,00€	0,00€
			TOTALES POR CLASIF. .....:	**1.215.000,00€**	**1.084.679,59€**	**2.299.679,59€**	**898.026,36€**	**547.918,58€**	**532.632,11€**	**15.286,47€**	**1.751.761,01€**
			TOTALES .....:	**31.062.544,50€**	**18.124.973,08€**	**49.187.517,58€**	**34.400.507,91€**	**31.922.934,02€**	**31**	**€**	**840.025,81€**	**17.264.583,53€**

CVE: 07E4000DB3B900D2U9A6R4I9G4
Comprobación:
https://sede.alhaurindelatorre.es/index.php?id=verificacion

FIRMANTE - FECHA
AYUNTAMIENTO DE ALHAURÍN DE LA TORRE-AYTO ALHAURIN DE LA TORRE - 11/08/2020
serialNumber=S2833002E,CN=Sello de tiempo TS@ - @firma,OU=Secretaría General de Administración Digital,O=Secretaría de Estado de Función Pública,C=ES - 11/08/2020 10:31:06
Diligencia:

EXPEDIENTE:: 2020CGEN-00001
Fecha: 21/05/2020
Hora: 00:00
Und. reg:REGISTRO GENERAL

LIQUIDACIÓN DE PRESUPUESTO DE GASTO POR APLICACIONES PRESUPUESTARIAS

APL. PRESUPUESTARIA ORG.	FUNC.	ECON.	DESCRIPCIÓN	CRÉDITOS PRESUPUESTARIOS INICIALES	MODIFICACIONES	DEFINITIVOS	GASTOS COMPROMETIDOS	OBLIG. RECONOCIDAS NETAS	PAGOS	OBLIG. PENDIENTES PAGO A 31/12	REMANENTES DE CRÉDITO
12	431	64000	URBANISMO Y OBRAS COMERCIO GASTOS EN INVERSIONES DE	0,00€	25.000,00€	25.000,00€	17.545,00€	3.025,00€	3.025,00€	0,00€	21.975,00€
			TOTALES POR CLASIF. .....:	**0,00€**	**25.000,00€**	**25.000,00€**	**17.545,00€**	**3.025,00€**	**3.025,00€**	**0,00€**	**21.975,00€**
			TOTALES .....:	**31.062.544,50€**	**18.149.973,08€**	**49.212.517,58€**	**34.418.052,81€**	**31.925.959,02€**	**31**	**€**	**840.025,81€**	**17.286.558,53€**

CVE: 07E4000DB3B900D2U9A6R4I9G4
Comprobación: https://sede.alhaurindelatorre.es/index.php?id=verificacion

FIRMANTE - FECHA
AYUNTAMIENTO DE ALHAURÍN DE LA TORRE-AYTO ALHAURIN DE LA TORRE - 11/08/2020
serialNumber=S2833002E,CN=Sello de tiempo TS@ - @firma,OU=Secretaría General de Administración Digital,O=Secretaría de Estado de Función Pública,C=ES - 11/08/2020 10:31:06
Diligencia:

EXPEDIENTE:: 2020CGEN-00001
Fecha: 21/05/2020
Hora: 00:00
Und. reg:REGISTRO GENERAL

LIQUIDACIÓN DE PRESUPUESTO DE GASTO POR APLICACIONES PRESUPUESTARIAS

APL. PRESUPUESTARIA ORG.	FUNC.	ECON.	DESCRIPCIÓN	CRÉDITOS PRESUPUESTARIOS INICIALES	MODIFICACIONES	DEFINITIVOS	GASTOS COMPROMETIDOS	OBLIG. RECONOCIDAS NETAS	PAGOS	OBLIG. PENDIENTES PAGO A 31/12	REMANENTES DE CRÉDITO
12	4312	62200	URBANISMO Y OBRAS MERCADOS, ABASTOS Y EDIFICIOS Y OTRAS	0,00€	47.830,96€	47.830,96€	47.830,96€	47.573,54€	47.573,54€	0,00€	257,42€
12	4312	63200	URBANISMO Y OBRAS MERCADOS, ABASTOS Y EDIFICIOS Y OTRAS	0,00€	29.743,94€	29.743,94€	29.639,30€	23.454,99€	23.454,99€	0,00€	6.288,95€
			TOTALES POR CLASIF. .....:	**0,00€**	**77.574,90€**	**77.574,90€**	**77.470,26€**	**71.028,53€**	**71.028,53€**	**0,00€**	**6.546,37€**
			TOTALES .....:	**31.062.544,59€**	**18.227.547,98€**	**49.290.092,45€**	**34.495.523,17€**	**31.996.987,55€**	**31**	**€**	**840.025,81€**	**17.293.104,90€**

CVE: 07E4000DB3B900D2U9A6R4I9G4
Comprobación:
https://sede.alhaurindelatorre.es/index.php?id=verificacion

FIRMANTE - FECHA
AYUNTAMIENTO DE ALHAURÍN DE LA TORRE - AYTO ALHAURIN DE LA TORRE - 11/08/2020
serialNumber=S2833002E,CN=Sello de tiempo TS@ - @firma,OU=Secretaría General de Administración Digital,O=Secretaría de Estado de Función Pública,C=ES - 11/08/2020 10:31:06
Diligencia:

EXPEDIENTE:: 2020CGEN-00001
Fecha: 21/05/2020
Hora: 00:00
Und. reg:REGISTRO GENERAL

LIQUIDACIÓN DE PRESUPUESTO DE GASTO POR APLICACIONES PRESUPUESTARIAS

APL. PRESUPUESTARIA ORG.	FUNC.	ECON.	DESCRIPCIÓN	CRÉDITOS PRESUPUESTARIOS INICIALES	MODIFICACIONES	DEFINITIVOS	GASTOS COMPROMETIDOS	OBLIG. RECONOCIDAS NETAS	PAGOS	OBLIG. PENDIENTES PAGO A 31/12	REMANENTES DE CRÉDITO
12	920	63200	URBANISMO Y OBRAS ADMINISTRACIÓN GENERAL EDIFICIOS Y OTRAS	40.000,00€	163.100,00€	203.100,00€	201.427,91€	127.920,37€	127.920,37€	0,00€	75.179,63€
12	920	63200	URBANISMO Y OBRAS ADMINISTRACIÓN GENERAL EDIFICIOS Y OTRAS	0,00€	1.103,39€	1.103,39€	1.103,39€	1.103,39€	1.103,39€	0,00€	0,00€
12	920	63201	URBANISMO Y OBRAS ADMINISTRACIÓN GENERAL EDIFICIOS Y OTRAS	0,00€	120.000,00€	120.000,00€	77.235,23€	54.592,22€	6.912,62€	47.679,60€	65.407,78€
			TOTALES POR CLASIF. .....:	**40.000,00€**	**284.203,39€**	**324.203,39€**	**279.766,53€**	**183.615,98€**	**135.936,38€**	**47.679,60€**	**140.587,41€**
			TOTALES .....:	**31.102.544,50€**	**18.511.751,34€**	**49.614.295,84€**	**34.775.289,70€**	**32.180.603,53€**	**31**	**€**	**887.705,41€**	**17.433.692,31€**

CVE: 07E4000DB3B900D2U9A6R4I9G4
Comprobación: https://sede.alhaurindelatorre.es/index.php?id=verificacion

FIRMANTE - FECHA
AYUNTAMIENTO DE ALHAURÍN DE LA TORRE-AYTO ALHAURIN DE LA TORRE - 11/08/2020
serialNumber=S2833002E,CN=Sello de tiempo TS@ - @firma,OU=Secretaría General de Administración Digital,O=Secretaría de Estado de Función Pública,C=ES - 11/08/2020 10:31:06
Diligencia:

EXPEDIENTE:: 2020CGEN-00001
Fecha: 21/05/2020
Hora: 00:00
Und. reg:REGISTRO GENERAL

LIQUIDACIÓN DE PRESUPUESTO DE GASTO POR APLICACIONES PRESUPUESTARIAS

APL. PRESUPUESTARIA			DESCRIPCIÓN	CRÉDITOS PRESUPUESTARIOS			GASTOS COMPROMETIDOS	OBLIG. RECONOCIDAS NETAS	PAGOS	OBLIG. PENDIENTES PAGO A 31/12	REMANENTES DE CRÉDITO
ORG.	FUNC.	ECON.		INICIALES	MODIFICACIONES	DEFINITIVOS					
12	9241	62200	URBANISMO Y OBRAS PARTICIPACIÓN CIUDADANA EDIFICIOS Y OTRAS	0,00€	2.733,34€	2.733,34€	2.733,34€	2.296,55€	2.296,55€	0,00€	436,79€
12	9241	63200	URBANISMO Y OBRAS PARTICIPACIÓN CIUDADANA EDIFICIOS Y OTRAS	30.000,00€	0,00€	30.000,00€	29.273,90€	21.195,66€	21.195,66€	0,00€	8.804,34€
12	9241	63200	URBANISMO Y OBRAS PARTICIPACIÓN CIUDADANA EDIFICIOS Y OTRAS	0,00€	7.474,64€	7.474,64€	7.474,64€	7.474,64€	7.474,64€	0,00€	0,00€
			TOTALES POR CLASIF. .....:	**30.000,00€**	**10.207,98€**	**40.207,98€**	**39.481,88€**	**30.966,85€**	**30.966,85€**	**0,00€**	**9.241,13€**
			TOTALES .....:	**31.132.544,50€**	**18.521.959,32€**	**49.654.503,82€**	**34.818.771,58€**	**32.211.570,38€**	**31**	**€**	**887.705,41€**	**17.442.933,44€**

CVE: 07E4000DB3B900D2U9A6R4I9G4
Comprobación:
https://sede.alhaurindelatorre.es/index.php?id=verificacion

FIRMANTE - FECHA
AYUNTAMIENTO DE ALHAURÍN DE LA TORRE - AYTO ALHAURIN DE LA TORRE - 11/08/2020
serialNumber=S2833002E,CN=Sello de tiempo TS@ - @firma,OU=Secretaría General de Administración Digital,O=Secretaría de Estado de Función Pública,C=ES - 11/08/2020 10:31:06
Diligencia:

EXPEDIENTE:: 2020CGEN-00001
Fecha: 21/05/2020
Hora: 00:00
Und. reg:REGISTRO GENERAL

LIQUIDACIÓN DE PRESUPUESTO DE GASTO POR APLICACIONES PRESUPUESTARIAS

APL. PRESUPUESTARIA ORG.	FUNC.	ECON.	DESCRIPCIÓN	CRÉDITOS PRESUPUESTARIOS INICIALES	MODIFICACIONES	DEFINITIVOS	GASTOS COMPROMETIDOS	OBLIG. RECONOCIDAS NETAS	PAGOS	OBLIG. PENDIENTES PAGO A 31/12	REMANENTES DE CRÉDITO
13	132	21200	UNIDAD DE COMPRAS SEGURIDAD Y ORDEN EDIF. Y OTRAS	4.500,00€	0,00€	4.500,00€	4.196,51€	2.583,63€	2.583,63€	0,00€	1.916,37€
13	132	21200	UNIDAD DE COMPRAS SEGURIDAD Y ORDEN EDIF. Y OTRAS CTNES.	0,00€	1.001,86€	1.001,86€	935,84€	935,84€	935,84€	0,00€	66,02€
13	132	22400	UNIDAD DE COMPRAS SEGURIDAD Y ORDEN PRIMAS DE SEGUROS.	8.000,00€	0,00€	8.000,00€	8.000,00€	8.000,00€	8.000,00€	0,00€	0,00€
13	132	22400	UNIDAD DE COMPRAS SEGURIDAD Y ORDEN PRIMAS DE SEGUROS.	0,00€	2.463,16€	2.463,16€	2.463,16€	2.463,16€	2.463,16€	0,00€	0,00€
			TOTALES POR CLASIF. .....:	**12.500,00€**	**3.465,02€**	**15.965,02€**	**15.595,51€**	**13.982,63€**	**13.982,63€**	**0,00€**	**1.982,39€**

CVE: 07E4000DB3B900D2U9A6R4I9G4
Verificación de comprobación:.....:
https://sede.alhaurindelatorre.es/index.php?id=verificacion

FIRMANTE - FECHA
AYUNTAMIENTO DE ALHAURÍN DE LA TORRE - AYTO ALHAURIN DE LA TORRE - 11/08/2020
serialNumber=S2833002E,CN=Sello de tiempo TS@ - @firma,OU=Secretaría General de Administración Digital,O=Secretaría de Estado de Función Pública,C=ES - 11/08/2020 10:31:06
Diligencia:

EXPEDIENTE:: 2020CGEN-00001
Fecha: 21/05/2020
Hora: 00:00
Und. reg:REGISTRO GENERAL

			TALES.....:	**31.145.944,50€**	**18.525.424,34€**	**49.670.468,84€**	**34.830.367,09€**	**32.225.553,01€**	31	**€**	**887.705,41€**	**17.444.915,83€**

LIQUIDACIÓN DE PRESUPUESTO DE GASTO POR APLICACIONES PRESUPUESTARIAS

APL. PRESUPUESTARIA ORG.	FUNC.	ECON.	DESCRIPCIÓN	CRÉDITOS PRESUPUESTARIOS INICIALES	MODIFICACIONES	DEFINITIVOS	GASTOS COMPROMETIDOS	OBLIG. RECONOCIDAS NETAS	PAGOS	OBLIG. PENDIENTES PAGO A 31/12	REMANENTES DE CRÉDITO
13	133	21200	UNIDAD DE COMPRAS ORDENACIÓN DEL TRÁFICO Y EDIF. Y OTRAS	3.400,00€	0,00€	3.400,00€	1.206,09€	1.206,09€	1.206,09€	0,00€	2.193,91€
13	133	21200	UNIDAD DE COMPRAS ORDENACIÓN DEL TRÁFICO Y EDIF. Y OTRAS CTNES.	0,00€	1.415,38€	1.415,38€	1.271,92€	1.271,92€	1.271,92€	0,00€	143,46€
			TOTALES POR CLASIF. .....:	**3.400,00€**	**1.415,38€**	**4.815,38€**	**2.478,01€**	**2.478,01€**	**2.478,01€**	**0,00€**	**2.337,37€**
			TOTALES .....:	**31.148.444,50€**	**18.526.839,72€**	**49.675.284,22€**	**34.832.849,10€**	**32.228.031,02€**	**31**	**€**	**887.705,41€**	**17.447.253,20€**

CVE: 07E4000DB3B900D2U9A6R4I9G4
Comprobación:
https://sede.alhaurindelatorre.es/index.php?id=verificacion

FIRMANTE - FECHA
AYUNTAMIENTO DE ALHAURÍN DE LA TORRE - AYTO ALHAURIN DE LA TORRE - 11/08/2020
serialNumber=S2833002E,CN=Sello de tiempo TS@ - @firma,OU=Secretaría General de Administración Digital,O=Secretaría de Estado de Función Pública,C=ES - 11/08/2020 10:31:06
Diligencia:

EXPEDIENTE:: 2020CGEN-00001
Fecha: 21/05/2020
Hora: 00:00
Und. reg:REGISTRO GENERAL

LIQUIDACIÓN DE PRESUPUESTO DE GASTO POR APLICACIONES PRESUPUESTARIAS

APL. PRESUPUESTARIA ORG.	FUNC.	ECON.	DESCRIPCIÓN	CRÉDITOS PRESUPUESTARIOS INICIALES	MODIFICACIONES	DEFINITIVOS	GASTOS COMPROMETIDOS	OBLIG. RECONOCIDAS NETAS	PAGOS	OBLIG. PENDIENTES PAGO A 31/12	REMANENTES DE CRÉDITO
13	135	22400	UNIDAD DE COMPRAS PROTECCIÓN CIVIL PRIMAS DE SEGUROS.	7.000,00€	0,00€	7.000,00€	7.000,00€	6.874,35€	6.874,35€	0,00€	125,65€
13	135	22400	UNIDAD DE COMPRAS PROTECCIÓN CIVIL PRIMAS DE SEGUROS.	0,00€	1.561,01€	1.561,01€	1.387,31€	1.512,96€	1.512,96€	0,00€	48,05€
13	135	62500	UNIDAD DE COMPRAS PROTECCIÓN CIVIL MOBILIARIO Y ENSERES	1.350,00€	0,00€	1.350,00€	0,00€	0,00€	0,00€	0,00€	1.350,00€
			TOTALES POR CLASIF. .....:	**8.350,00€**	**1.561,01€**	**9.911,01€**	**8.387,31€**	**8.387,31€**	**8.387,31€**	**0,00€**	**1.523,70€**
			TOTALES .....:	**31.156.794,50€**	**18.528.400,73€**	**49.685.195,23€**	**34.841.232,41€**	**32.236.418,33€**	**31**	**€**	**887.705,41€**	**17.448.776,90€**

CVE: 07E4000DB3B900D2U9A6R4I9G4
Comprobación: https://sede.alhaurindelatorre.es/index.php?id=verificacion

FIRMANTE - FECHA
AYUNTAMIENTO DE ALHAURÍN DE LA TORRE-AYTO ALHAURIN DE LA TORRE - 11/08/2020
serialNumber=S2833002E,CN=Sello de tiempo TS@ - @firma,OU=Secretaría General de Administración Digital,O=Secretaría de Estado de Función Pública,C=ES - 11/08/2020 10:31:06
Diligencia:

EXPEDIENTE:: 2020CGEN-00001
Fecha: 21/05/2020
Hora: 00:00
Und. reg:REGISTRO GENERAL

LIQUIDACIÓN DE PRESUPUESTO DE GASTO POR APLICACIONES PRESUPUESTARIAS

APL. PRESUPUESTARIA ORG.	FUNC.	ECON.	DESCRIPCIÓN	CRÉDITOS PRESUPUESTARIOS INICIALES	MODIFICACIONES	DEFINITIVOS	GASTOS COMPROMETIDOS	OBLIG. RECONOCIDAS NETAS	PAGOS	OBLIG. PENDIENTES PAGO A 31/12	REMANENTES DE CRÉDITO
13	151	22400	UNIDAD DE COMPRAS URBANISMO: PLANEAMIENTO, PRIMAS DE SEGUROS.	40.000,00€	0,00€	40.000,00€	35.054,69€	18.078,20€	18.078,20€	0,00€	21.921,80€
13	151	22400	UNIDAD DE COMPRAS URBANISMO: PLANEAMIENTO, PRIMAS DE SEGUROS.	0,00€	17.265,21€	17.265,21€	17.265,21€	17.265,21€	17.265,21€	0,00€	0,00€
			TOTALES POR CLASIF. .....:	**40.000,00€**	**17.265,21€**	**57.265,21€**	**52.319,90€**	**35.343,41€**	**35.343,41€**	**0,00€**	**21.921,80€**

TALES	**31.196.794,50€**	**18.545.665,94€**	**49.742.460,44€**	**34.893.552,31€**	**32.271.761,74€**	31	**€**	**887.705,41€**	**17.470.698,70€**

CVE: 07E4000DB3B900D2U9A6R4I9G4
Comprobación:
https://sede.alhaurindelatorre.es/index.php?id=verificacion

FIRMANTE - FECHA
AYUNTAMIENTO DE ALHAURÍN DE LA TORRE-AYTO ALHAURIN DE LA TORRE - 11/08/2020
serialNumber=S2833002E,CN=Sello de tiempo TS@ - @firma,OU=Secretaría General de Administración Digital,O=Secretaría de Estado de Función Pública,C=ES - 11/08/2020 10:31:06
Diligencia:

EXPEDIENTE:: 2020CGEN-00001
Fecha: 21/05/2020
Hora: 00:00
Und. reg:REGISTRO GENERAL

LIQUIDACIÓN DE PRESUPUESTO DE GASTO POR APLICACIONES PRESUPUESTARIAS

APL. PRESUPUESTARIA ORG.	FUNC.	ECON.	DESCRIPCIÓN	CRÉDITOS PRESUPUESTARIOS INICIALES	MODIFICACIONES	DEFINITIVOS	GASTOS COMPROMETIDOS	OBLIG. RECONOCIDAS NETAS	PAGOS	OBLIG. PENDIENTES PAGO A 31/12	REMANENTES DE CRÉDITO
13	160	22400	UNIDAD DE COMPRAS ALCANTARILLADO PRIMAS DE SEGUROS.	4.500,00€	0,00€	4.500,00€	4.500,00€	4.500,00€	4.500,00€	0,00€	0,00€
13	160	22400	UNIDAD DE COMPRAS ALCANTARILLADO PRIMAS DE SEGUROS.	0,00€	5.185,37€	5.185,37€	2.612,21€	1.664,56€	1.664,56€	0,00€	3.520,81€
			TOTALES POR CLASIF. .....:	**4.500,00€**	**5.185,37€**	**9.685,37€**	**7.112,21€**	**6.164,56€**	**6.164,56€**	**0,00€**	**3.520,81€**

CVE: 07E4000DB3B900D2U9A6R4I9G4
Comprobación: https://sede.alhaurindelatorre.es/index.php?id=verificacion

FIRMANTE - FECHA
AYUNTAMIENTO DE ALHAURÍN DE LA TORRE - AYTO ALHAURIN DE LA TORRE - 11/08/2020
serialNumber=S2833002E,CN=Sello de tiempo TS@ - @firma,OU=Secretaría General de Administración Digital,O=Secretaría de Estado de Función Pública,C=ES - 11/08/2020 10:31:06
Diligencia:

EXPEDIENTE:: 2020CGEN-00001
Fecha: 21/05/2020
Hora: 00:00
Und. reg:REGISTRO GENERAL

TALES.....:	**31.201.294,50€**	**18.550.851,31€**	**49.752.145,81€**	**34.900.684,52€**	**32.277.926,30€**	31	**€**	**887.705,41€**	**17.474.219,51€**

LIQUIDACIÓN DE PRESUPUESTO DE GASTO POR APLICACIONES PRESUPUESTARIAS

APL. PRESUPUESTARIA ORG.	FUNC.	ECON.	DESCRIPCIÓN	CRÉDITOS PRESUPUESTARIOS INICIALES	MODIFICACIONES	DEFINITIVOS	GASTOS COMPROMETIDOS	OBLIG. RECONOCIDAS NETAS	PAGOS	OBLIG. PENDIENTES PAGO A 31/12	REMANENTES DE CRÉDITO
13	161	22400	UNIDAD DE COMPRAS ABASTECIMIENTO PRIMAS DE SEGUROS.	4.500,00€	0,00€	4.500,00€	4.500,00€	4.500,00€	4.500,00€	0,00€	0,00€
13	161	22400	UNIDAD DE COMPRAS ABASTECIMIENTO PRIMAS DE SEGUROS.	0,00€	2.118,85€	2.118,85€	2.118,85€	2.118,85€	2.118,85€	0,00€	0,00€
			TOTALES POR CLASIF. .....:	**4.500,00€**	**2.118,85€**	**6.618,85€**	**6.618,85€**	**6.618,85€**	**6.618,85€**	**0,00€**	**0,00€**

CVE: 07E4000DB3B900D2U9A6R4I9G4
Comprobación:
https://sede.alhaurindelatorre.es/index.php?id=verificacion

FIRMANTE - FECHA
AYUNTAMIENTO DE ALHAURÍN DE LA TORRE - AYTO ALHAURIN DE LA TORRE - 11/08/2020
serialNumber=S2833002E,CN=Sello de tiempo TS@ - @firma,OU=Secretaría General de Administración Digital,O=Secretaría de Estado de Función Pública,C=ES - 11/08/2020 10:31:06
Diligencia:

EXPEDIENTE:: 2020CGEN-00001
Fecha: 21/05/2020
Hora: 00:00
Und. reg:REGISTRO GENERAL

TALES.....:	**31.205.794,50€**	**18.552.970,16€**	**49.758.764,66€**	**34.907.283,37€**	**32.284.545,15€**	31	**€**	**887.705,41€**	**17.474.219,51€**

LIQUIDACIÓN DE PRESUPUESTO DE GASTO POR APLICACIONES PRESUPUESTARIAS

APL. PRESUPUESTARIA ORG.	FUNC.	ECON.	DESCRIPCIÓN	CRÉDITOS PRESUPUESTARIOS INICIALES	MODIFICACIONES	DEFINITIVOS	GASTOS COMPROMETIDOS	OBLIG. RECONOCIDAS NETAS	PAGOS	OBLIG. PENDIENTES PAGO A 31/12	REMANENTES DE CRÉDITO
13	1621	22400	UNIDAD DE COMPRAS RECOGIDA DE RESIDUOS PRIMAS DE SEGUROS.	30.000,00€	0,00€	30.000,00€	11.285,38€	11.285,38€	11.285,38€	0,00€	18.714,62€
13	1621	22400	UNIDAD DE COMPRAS RECOGIDA DE RESIDUOS PRIMAS DE SEGUROS.	0,00€	2.147,58€	2.147,58€	2.147,58€	2.147,58€	2.147,58€	0,00€	0,00€
			TOTALES POR CLASIF. .....:	**30.000,00€**	**2.147,58€**	**32.147,58€**	**13.432,96€**	**13.432,96€**	**13.432,96€**	**0,00€**	**18.714,62€**
			TOTALES .....:	**31.235.794,50€**	**18.555.117,74€**	**49.790.912,24€**	**34.920.716,13€**	**32.297.978,11€**	**31**	**€**	**887.705,41€**	**17.492.934,13€**

CVE: 07E4000DB3B900D2U9A6R4I9G4
Comprobación:
https://sede.alhaurindelatorre.es/index.php?id=verificacion

FIRMANTE - FECHA
AYUNTAMIENTO DE ALHAURÍN DE LA TORRE - AYTO ALHAURIN DE LA TORRE - 11/08/2020
serialNumber=S2833002E,CN=Sello de tiempo TS@ - @firma,OU=Secretaría General de Administración Digital,O=Secretaría de Estado de Función Pública,C=ES - 11/08/2020 10:31:06
Diligencia:

EXPEDIENTE:: 2020CGEN-00001
Fecha: 21/05/2020
Hora: 00:00
Und. reg:REGISTRO GENERAL

LIQUIDACIÓN DE PRESUPUESTO DE GASTO POR APLICACIONES PRESUPUESTARIAS

APL. PRESUPUESTARIA ORG.	FUNC.	ECON.	DESCRIPCIÓN	CRÉDITOS PRESUPUESTARIOS INICIALES	MODIFICACIONES	DEFINITIVOS	GASTOS COMPROMETIDOS	OBLIG. RECONOCIDAS NETAS	PAGOS	OBLIG. PENDIENTES PAGO A 31/12	REMANENTES DE CRÉDITO
13	164	21200	UNIDAD DE COMPRAS CEMENTERIO Y SERVICIOS EDIF. Y OTRAS	6.000,00€	0,00€	6.000,00€	6.000,00€	1.235,46€	1.235,46€	0,00€	4.764,54€
13	164	21200	UNIDAD DE COMPRAS CEMENTERIO Y SERVICIOS EDIF. Y OTRAS CTNES.	0,00€	2.090,70€	2.090,70€	2.090,70€	2.090,70€	2.090,70€	0,00€	0,00€
13	164	22400	UNIDAD DE COMPRAS CEMENTERIO Y SERVICIOS PRIMAS DE SEGUROS.	1.120,00€	0,00€	1.120,00€	1.120,00€	1.120,00€	1.120,00€	0,00€	0,00€
			TOTALES POR CLASIF. .....:	**7.120,00€**	**2.090,70€**	**9.210,70€**	**9.210,70€**	**4.446,16€**	**4.446,16€**	**0,00€**	**4.764,54€**

CVE: 07E4000DB3B900D2U9A6R4I9G4
Comprobación: https://sede.alhaurindelatorre.es/index.php?id=verificacion

FIRMANTE - FECHA
AYUNTAMIENTO DE ALHAURÍN DE LA TORRE-AYTO ALHAURIN DE LA TORRE - 11/08/2020
serialNumber=S2833002E,CN=Sello de tiempo TS@ - @firma,OU=Secretaría General de Administración Digital,O=Secretaría de Estado de Función Pública,C=ES - 11/08/2020 10:31:06
Diligencia:

EXPEDIENTE:: 2020CGEN-00001
Fecha: 21/05/2020
Hora: 00:00
Und. reg:REGISTRO GENERAL

TALES .....:	**31.242.914,50€**	**18.557.208,44€**	**49.800.122,94€**	**34.929.927,03€**	**32.302.424,27€**	**31**	**€**	**887.705,41€**	**17.497.698,67€**

LIQUIDACIÓN DE PRESUPUESTO DE GASTO POR APLICACIONES PRESUPUESTARIAS

APL. PRESUPUESTARIA ORG.	FUNC.	ECON.	DESCRIPCIÓN	CRÉDITOS PRESUPUESTARIOS INICIALES	MODIFICACIONES	DEFINITIVOS	GASTOS COMPROMETIDOS	OBLIG. RECONOCIDAS NETAS	PAGOS	OBLIG. PENDIENTES PAGO A 31/12	REMANENTES DE CRÉDITO
13	172	22400	UNIDAD DE COMPRAS PROTECCIÓN Y MEJORA DEL PRIMAS DE SEGUROS.	10.500,00€	0,00€	10.500,00€	0,00€	0,00€	0,00€	0,00€	10.500,00€
13	172	22400	UNIDAD DE COMPRAS PROTECCIÓN Y MEJORA DEL PRIMAS DE SEGUROS.	0,00€	1.201,79€	1.201,79€	842,18€	842,18€	842,18€	0,00€	359,61€
			TOTALES POR CLASIF. .....:	**10.500,00€**	**1.201,79€**	**11.701,79€**	**842,18€**	**842,18€**	**842,18€**	**0,00€**	**10.859,61€**
			TOTALES .....:	**31.253.414,50€**	**18.558.410,23€**	**49.811.824,73€**	**34.930.769,21€**	**32.303.266,45€**	**31**	**€**	**887.705,41€**	**17.508.558,28€**

CVE: 07E4000DB3B900D2U9A6R4I9G4
Comprobación:
https://sede.alhaurindelatorre.es/index.php?id=verificacion

FIRMANTE - FECHA
AYUNTAMIENTO DE ALHAURÍN DE LA TORRE-AYTO ALHAURIN DE LA TORRE - 11/08/2020
serialNumber=S2833002E,CN=Sello de tiempo TS@ - @firma,OU=Secretaría General de Administración Digital,O=Secretaría de Estado de Función Pública,C=ES - 11/08/2020 10:31:06
Diligencia:

EXPEDIENTE:: 2020CGEN-00001
Fecha: 21/05/2020
Hora: 00:00
Und. reg:REGISTRO GENERAL

LIQUIDACIÓN DE PRESUPUESTO DE GASTO POR APLICACIONES PRESUPUESTARIAS

APL. PRESUPUESTARIA ORG.	FUNC.	ECON.	DESCRIPCIÓN	CRÉDITOS PRESUPUESTARIOS INICIALES	MODIFICACIONES	DEFINITIVOS	GASTOS COMPROMETIDOS	OBLIG. RECONOCIDAS NETAS	PAGOS	OBLIG. PENDIENTES PAGO A 31/12	REMANENTES DE CRÉDITO
13	2310	21200	UNIDAD DE COMPRAS ACCIÓN SOCIAL EDIF. Y OTRAS	3.600,00€	0,00€	3.600,00€	3.600,00€	3.000,00€	3.000,00€	0,00€	600,00€
13	2310	21200	UNIDAD DE COMPRAS ACCIÓN SOCIAL EDIF. Y OTRAS CTNES.	0,00€	691,44€	691,44€	621,44€	621,44€	621,44€	0,00€	70,00€
13	2310	22400	UNIDAD DE COMPRAS ACCIÓN SOCIAL PRIMAS DE SEGUROS.	1.000,00€	0,00€	1.000,00€	0,00€	0,00€	0,00€	0,00€	1.000,00€
13	2310	22400	UNIDAD DE COMPRAS ACCIÓN SOCIAL PRIMAS DE SEGUROS.	0,00€	154,47€	154,47€	0,00€	0,00€	0,00€	0,00€	154,47€
			TOTALES POR CLASIF. .....:	**4.600,00€**	**845,91€**	**5.445,91€**	**4.221,44€**	**3.621,44€**	**3.621,44€**	**0,00€**	**1.824,47€**
			TOTALES .....:	**31.258.014,50€**	**18.559.256,14€**	**49.817.270,64€**	**34.934.990,65€**	**32.306.887,89€**	**31**	**€**	**887.705,41€**	**17.510.382,75€**

CVE: 07E4000DB3B900D2U9A6R4I9G4
Comprobación:
https://sede.alhaurindelatorre.es/index.php?id=verificacion

FIRMANTE - FECHA
AYUNTAMIENTO DE ALHAURÍN DE LA TORRE-AYTO ALHAURIN DE LA TORRE - 11/08/2020
serialNumber=S2833002E,CN=Sello de tiempo TS@ - @firma,OU=Secretaría General de Administración Digital,O=Secretaría de Estado de Función Pública,C=ES - 11/08/2020 10:31:06
Diligencia:

EXPEDIENTE:: 2020CGEN-00001
Fecha: 21/05/2020
Hora: 00:00
Und. reg:REGISTRO GENERAL

LIQUIDACIÓN DE PRESUPUESTO DE GASTO POR APLICACIONES PRESUPUESTARIAS

APL. PRESUPUESTARIA ORG.	FUNC.	ECON.	DESCRIPCIÓN	CRÉDITOS PRESUPUESTARIOS INICIALES	MODIFICACIONES	DEFINITIVOS	GASTOS COMPROMETIDOS	OBLIG. RECONOCIDAS NETAS	PAGOS	OBLIG. PENDIENTES PAGO A 31/12	REMANENTES DE CRÉDITO
13	2311	21200	UNIDAD DE COMPRAS PROMOCIÓN SOCIAL EDIF. Y OTRAS	3.300,00€	0,00€	3.300,00€	2.819,64€	2.349,70€	2.349,70€	0,00€	950,30€
13	2311	21200	UNIDAD DE COMPRAS PROMOCIÓN SOCIAL EDIF. Y OTRAS CTNES.	0,00€	1.920,16€	1.920,16€	1.850,16€	924,92€	924,92€	0,00€	995,24€
13	2311	22400	UNIDAD DE COMPRAS PROMOCIÓN SOCIAL PRIMAS DE SEGUROS.	1.000,00€	0,00€	1.000,00€	0,00€	0,00€	0,00€	0,00€	1.000,00€
			TOTALES POR CLASIF. .....:	**4.300,00€**	**1.920,16€**	**6.220,16€**	**4.669,80€**	**3.274,62€**	**3.274,62€**	**0,00€**	**2.945,54€**
			TOTALES .....:	**31.262.314,50€**	**18.561.176,30€**	**49.823.490,80€**	**34.939.660,45€**	**32.310.162,51€**	**31**	**€**	**887.705,41€**	**17.513.328,29€**

CVE: 07E4000DB3B900D2U9A6R4I9G4
Comprobación:
https://sede.alhaurindelatorre.es/index.php?id=verificacion

FIRMANTE - FECHA
AYUNTAMIENTO DE ALHAURÍN DE LA TORRE - AYTO ALHAURIN DE LA TORRE - 11/08/2020
serialNumber=S2833002E,CN=Sello de tiempo TS@ - @firma,OU=Secretaría General de Administración Digital,O=Secretaría de Estado de Función Pública,C=ES - 11/08/2020 10:31:06
Diligencia:

EXPEDIENTE:: 2020CGEN-00001
Fecha: 21/05/2020
Hora: 00:00
Und. reg:REGISTRO GENERAL

LIQUIDACIÓN DE PRESUPUESTO DE GASTO POR APLICACIONES PRESUPUESTARIAS

APL. PRESUPUESTARIA ORG.	FUNC.	ECON.	DESCRIPCIÓN	CRÉDITOS PRESUPUESTARIOS INICIALES	MODIFICACIONES	DEFINITIVOS	GASTOS COMPROMETIDOS	OBLIG. RECONOCIDAS NETAS	PAGOS	OBLIG. PENDIENTES PAGO A 31/12	REMANENTES DE CRÉDITO
13	241	21200	UNIDAD DE COMPRAS FOMENTO DEL EMPLEO EDIF. Y OTRAS	7.300,00€	0,00€	7.300,00€	6.894,24€	5.286,51€	5.286,51€	0,00€	2.013,49€
13	241	21200	UNIDAD DE COMPRAS FOMENTO DEL EMPLEO EDIF. Y OTRAS CTNES.	0,00€	0,00€	0,00€	725,76€	725,76€	725,76€	0,00€	-725,76€
13	241	22400	UNIDAD DE COMPRAS FOMENTO DEL EMPLEO PRIMAS DE SEGUROS.	1.000,00€	0,00€	1.000,00€	0,00€	0,00€	0,00€	0,00€	1.000,00€
13	241	22400	UNIDAD DE COMPRAS FOMENTO DEL EMPLEO PRIMAS DE SEGUROS.	0,00€	186,95€	186,95€	185,95€	185,95€	185,95€	0,00€	1,00€
			TOTALES POR CLASIF. .....:	**8.300,00€**	**186,95€**	**8.486,95€**	**7.805,95€**	**6.198,22€**	**6.198,22€**	**0,00€**	**2.288,73€**

CVE: 07E4000DB3B900D2U9A6R4I9G4
Comprobación: https://sede.alhaurindelatorre.es/index.php?id=verificacion

FIRMANTE - FECHA
AYUNTAMIENTO DE ALHAURÍN DE LA TORRE-AYTO ALHAURIN DE LA TORRE - 11/08/2020
serialNumber=S2833002E,CN=Sello de tiempo TS@ - @firma,OU=Secretaría General de Administración Digital,O=Secretaría de Estado de Función Pública,C=ES - 11/08/2020 10:31:06
Diligencia:

EXPEDIENTE:: 2020CGEN-00001
Fecha: 21/05/2020
Hora: 00:00
Und. reg:REGISTRO GENERAL

TALES.....:	**31.270.614,50€**	**18.561.363,28€**	**49.831.977,78€**	**34.947.466,48€**	**32.316.360,73€**	31	**€**	**887.705,41€**	**17.515.617,02€**

LIQUIDACIÓN DE PRESUPUESTO DE GASTO POR APLICACIONES PRESUPUESTARIAS

APL. PRESUPUESTARIA ORG.	FUNC.	ECON.	DESCRIPCIÓN	CRÉDITOS PRESUPUESTARIOS INICIALES	MODIFICACIONES	DEFINITIVOS	GASTOS COMPROMETIDOS	OBLIG. RECONOCIDAS NETAS	PAGOS	OBLIG. PENDIENTES PAGO A 31/12	REMANENTES DE CRÉDITO
13	323	21200	UNIDAD DE COMPRAS FUNCIONAMIENTO DE EDIF. Y OTRAS	17.800,00€	0,00€	17.800,00€	8.904,51€	7.207,09€	7.207,09€	0,00€	10.592,91€
13	323	21200	UNIDAD DE COMPRAS FUNCIONAMIENTO DE EDIF. Y OTRAS CTNES.	0,00€	13.332,98€	13.332,98€	13.332,98€	10.048,15€	10.048,15€	0,00€	3.284,83€
			TOTALES POR CLASIF. .....:	**17.800,00€**	**13.332,98€**	**31.132,98€**	**22.237,49€**	**17.255,24€**	**17.255,24€**	**0,00€**	**13.877,74€**
			TOTALES .....:	**31.288.414,50€**	**18.574.696,23€**	**49.863.110,73€**	**34.969.703,89€**	**32.333.615,97€**	**31**	**€**	**887.705,41€**	**17.529.494,76€**

CVE: 07E4000DB3B900D2U9A6R4I9G4
Comprobación: https://sede.alhaurindelatorre.es/index.php?id=verificacion

FIRMANTE - FECHA
AYUNTAMIENTO DE ALHAURÍN DE LA TORRE-AYTO ALHAURIN DE LA TORRE - 11/08/2020
serialNumber=S2833002E,CN=Sello de tiempo TS@ - @firma,OU=Secretaría General de Administración Digital,O=Secretaría de Estado de Función Pública,C=ES - 11/08/2020 10:31:06
Diligencia:

EXPEDIENTE:: 2020CGEN-00001
Fecha: 21/05/2020
Hora: 00:00
Und. reg:REGISTRO GENERAL

LIQUIDACIÓN DE PRESUPUESTO DE GASTO POR APLICACIONES PRESUPUESTARIAS

APL. PRESUPUESTARIA ORG.	FUNC.	ECON.	DESCRIPCIÓN	CRÉDITOS PRESUPUESTARIOS INICIALES	MODIFICACIONES	DEFINITIVOS	GASTOS COMPROMETIDOS	OBLIG. RECONOCIDAS NETAS	PAGOS	OBLIG. PENDIENTES PAGO A 31/12	REMANENTES DE CRÉDITO
13	3300	21200	UNIDAD DE COMPRAS CULTURA EDIF. Y OTRAS	6.500,00€	0,00€	6.500,00€	5.428,91€	3.688,28€	3.688,28€	0,00€	2.811,72€
13	3300	21200	UNIDAD DE COMPRAS CULTURA EDIF. Y OTRAS CTNES.	0,00€	1.063,50€	1.063,50€	993,50€	993,50€	993,50€	0,00€	70,00€
13	3300	22400	UNIDAD DE COMPRAS CULTURA PRIMAS DE SEGUROS.	1.000,00€	0,00€	1.000,00€	562,36€	562,36€	562,36€	0,00€	437,64€
13	3300	22400	UNIDAD DE COMPRAS CULTURA PRIMAS DE SEGUROS.	0,00€	321,66€	321,66€	321,62€	321,62€	321,62€	0,00€	0,04€
			TOTALES POR CLASIF. .....:	**7.500,00€**	**1.385,16€**	**8.885,16€**	**7.306,39€**	**5.565,76€**	**5.565,76€**	**0,00€**	**3.319,40€**
			TOTALES .....:	**31.295.314,50€**	**18.576.081,38€**	**49.871.395,88€**	**34.977.010,28€**	**32.339.181,73€**	**31**	**€**	**887.705,41€**	**17.532.814,16€**

CVE: 07E4000DB3B900D2U9A6R4I9G4
Comprobación:
https://sede.alhaurindelatorre.es/index.php?id=verificacion

FIRMANTE - FECHA
AYUNTAMIENTO DE ALHAURÍN DE LA TORRE - AYTO ALHAURIN DE LA TORRE - 11/08/2020
serialNumber=S2833002E,CN=Sello de tiempo TS@ - @firma,OU=Secretaría General de Administración Digital,O=Secretaría de Estado de Función Pública,C=ES - 11/08/2020 10:31:06
Diligencia:

EXPEDIENTE:: 2020CGEN-00001
Fecha: 21/05/2020
Hora: 00:00
Und. reg:REGISTRO GENERAL

LIQUIDACIÓN DE PRESUPUESTO DE GASTO POR APLICACIONES PRESUPUESTARIAS

APL. PRESUPUESTARIA ORG.	FUNC.	ECON.	DESCRIPCIÓN	CRÉDITOS PRESUPUESTARIOS INICIALES	MODIFICACIONES	DEFINITIVOS	GASTOS COMPROMETIDOS	OBLIG. RECONOCIDAS NETAS	PAGOS	OBLIG. PENDIENTES PAGO A 31/12	REMANENTES DE CRÉDITO
13	3301	22400	UNIDAD DE COMPRAS JUVENTUD PRIMAS DE SEGUROS.	1.000,00€	0,00€	1.000,00€	0,00€	0,00€	0,00€	0,00€	1.000,00€
			TOTALES POR CLASIF. .....:	**1.000,00€**	**0,00€**	**1.000,00€**	**0,00€**	**0,00€**	**0,00€**	**0,00€**	**1.000,00€**
			TOTALES .....:	**31.296.314,50€**	**18.576.081,38€**	**49.872.395,88€**	**34.977.010,28€**	**32.339.181,73€**	**31**	**€**	**887.705,41€**	**17.533.814,16€**

CVE: 07E4000DB3B900D2U9A6R4I9G4
Comprobación:
https://sede.alhaurindelatorre.es/index.php?id=verificacion

FIRMANTE - FECHA
AYUNTAMIENTO DE ALHAURÍN DE LA TORRE - AYTO. ALHAURIN DE LA TORRE - 11/08/2020
serialNumber=S2833002E,CN=Sello de tiempo TS@ - @firma,OU=Secretaría General de Administración Digital,O=Secretaría de Estado de Función Pública,C=ES - 11/08/2020 10:31:06
Diligencia:

EXPEDIENTE:: 2020CGEN-00001
Fecha: 21/05/2020
Hora: 00:00
Und. reg:REGISTRO GENERAL

LIQUIDACIÓN DE PRESUPUESTO DE GASTO POR APLICACIONES PRESUPUESTARIAS

APL. PRESUPUESTARIA ORG.	FUNC.	ECON.	DESCRIPCIÓN	CRÉDITOS PRESUPUESTARIOS INICIALES	MODIFICACIONES	DEFINITIVOS	GASTOS COMPROMETIDOS	OBLIG. RECONOCIDAS NETAS	PAGOS	OBLIG. PENDIENTES PAGO A 31/12	REMANENTES DE CRÉDITO
13	3321	21200	UNIDAD DE COMPRAS BIBLOTECAS PÚBLICAS EDIF. Y OTRAS	3.000,00€	0,00€	3.000,00€	1.887,60€	1.174,51€	1.174,51€	0,00€	1.825,49€
13	3321	62500	UNIDAD DE COMPRAS BIBLOTECAS PÚBLICAS MOBILIARIO Y ENSERES	0,00€	175.078,10€	175.078,10€	175.078,10€	175.078,10€	175.078,10€	0,00€	0,00€
			TOTALES POR CLASIF. .....:	**3.000,00€**	**175.078,10€**	**178.078,10€**	**176.965,70€**	**176.252,61€**	**176.252,61€**	**0,00€**	**1.825,49€**
			TOTALES .....:	**31.299.314,50€**	**18.751.159,48€**	**50.051.073,98€**	**35.153.975,98€**	**32.515.434,34€**	**31**	**€**	**887.705,41€**	**17.535.639,65€**

CVE: 07E4000DB3B900D2U9A6R4I9G4
Comprobación:
https://sede.alhaurindelatorre.es/index.php?id=verificacion

FIRMANTE - FECHA
AYUNTAMIENTO DE ALHAURÍN DE LA TORRE - AYTO. ALHAURIN DE LA TORRE - 11/08/2020
serialNumber=S2833002E,CN=Sello de tiempo TS@ - @firma,OU=Secretaría General de Administración Digital,O=Secretaría de Estado de Función Pública,C=ES - 11/08/2020 10:31:06
Diligencia:

EXPEDIENTE:: 2020CGEN-00001
Fecha: 21/05/2020
Hora: 00:00
Und. reg:REGISTRO GENERAL

LIQUIDACIÓN DE PRESUPUESTO DE GASTO POR APLICACIONES PRESUPUESTARIAS

APL. PRESUPUESTARIA ORG.	FUNC.	ECON.	DESCRIPCIÓN	CRÉDITOS PRESUPUESTARIOS INICIALES	MODIFICACIONES	DEFINITIVOS	GASTOS COMPROMETIDOS	OBLIG. RECONOCIDAS NETAS	PAGOS	OBLIG. PENDIENTES PAGO A 31/12	REMANENTES DE CRÉDITO
13	338	22400	UNIDAD DE COMPRAS FIESTAS POPULARES Y PRIMAS DE SEGUROS.	1.030,00€	0,00€	1.030,00€	0,00€	0,00€	0,00€	0,00€	1.030,00€
			TOTALES POR CLASIF. .....:	**1.030,00€**	**0,00€**	**1.030,00€**	**0,00€**	**0,00€**	**0,00€**	**0,00€**	**1.030,00€**
			TOTALES .....:	**31.300.944,50€**	**18.751.159,49€**	**50.052.103,99€**	**35.153.975,98€**	**32.515.434,34€**	**31**	**€**	**887.705,41€**	**17.536.669,65€**

CVE: 07E4000DB3B900D2U9A6R4I9G4
Comprobación:
https://sede.alhaurindelatorre.es/index.php?id=verificacion

FIRMANTE - FECHA
AYUNTAMIENTO DE ALHAURÍN DE LA TORRE-AYTO. ALHAURIN DE LA TORRE - 11/08/2020
serialNumber=S2833002E,CN=Sello de tiempo TS@ - @firma,OU=Secretaría General de Administración Digital,O=Secretaría de Estado de Función Pública,C=ES - 11/08/2020 10:31:06
Diligencia:

EXPEDIENTE:: 2020CGEN-00001
Fecha: 21/05/2020
Hora: 00:00
Und. reg:REGISTRO GENERAL

LIQUIDACIÓN DE PRESUPUESTO DE GASTO POR APLICACIONES PRESUPUESTARIAS

APL. PRESUPUESTARIA ORG.	FUNC.	ECON.	DESCRIPCIÓN	CRÉDITOS PRESUPUESTARIOS INICIALES	MODIFICACIONES	DEFINITIVOS	GASTOS COMPROMETIDOS	OBLIG. RECONOCIDAS NETAS	PAGOS	OBLIG. PENDIENTES PAGO A 31/12	REMANENTES DE CRÉDITO
13	341	21200	UNIDAD DE COMPRAS DEPORTES EDIF. Y OTRAS	2.700,00€	0,00€	2.700,00€	2.603,40€	2.169,50€	2.169,50€	0,00€	530,50€
13	341	21200	UNIDAD DE COMPRAS DEPORTES EDIF. Y OTRAS CTNES.	0,00€	1.080,14€	1.080,14€	214,38€	214,38€	214,38€	0,00€	865,76€
13	341	22400	UNIDAD DE COMPRAS DEPORTES PRIMAS DE SEGUROS.	1.500,00€	0,00€	1.500,00€	0,00€	0,00€	0,00€	0,00€	1.500,00€
13	341	22400	UNIDAD DE COMPRAS DEPORTES PRIMAS DE SEGUROS.	0,00€	494,01€	494,01€	493,95€	493,95€	493,95€	0,00€	0,06€
			TOTALES POR CLASIF. .....:	**4.200,00€**	**1.574,15€**	**5.774,15€**	**3.311,73€**	**2.877,83€**	**2.877,83€**	**0,00€**	**2.896,32€**
			TOTALES .....:	**31.305.144,50€**	**18.752.733,64€**	**50.057.878,14€**	**35.157.287,71€**	**32.518.312,17€**	**31**	**€**	**887.705,41€**	**17.539.565,97€**

CVE: 07E4000DB3B900D2U9A6R4I9G4
Comprobación:
https://sede.alhaurindelatorre.es/index.php?id=verificacion

FIRMANTE - FECHA
AYUNTAMIENTO DE ALHAURÍN DE LA TORRE - AYTO. ALHAURIN DE LA TORRE - 11/08/2020
serialNumber=S2833002E,CN=Sello de tiempo TS@ - @firma,OU=Secretaría General de Administración Digital,O=Secretaría de Estado de Función Pública,C=ES - 11/08/2020 10:31:06
Diligencia:

EXPEDIENTE:: 2020CGEN-00001
Fecha: 21/05/2020
Hora: 00:00
Und. reg:REGISTRO GENERAL

LIQUIDACIÓN DE PRESUPUESTO DE GASTO POR APLICACIONES PRESUPUESTARIAS

APL. PRESUPUESTARIA ORG.	FUNC.	ECON.	DESCRIPCIÓN	CRÉDITOS PRESUPUESTARIOS INICIALES	MODIFICACIONES	DEFINITIVOS	GASTOS COMPROMETIDOS	OBLIG. RECONOCIDAS NETAS	PAGOS	OBLIG. PENDIENTES PAGO A 31/12	REMANENTES DE CRÉDITO
13	431	21200	UNIDAD DE COMPRAS COMERCIO EDIF. Y OTRAS	3.000,00€	0,00€	3.000,00€	2.926,68€	1.384,14€	1.384,14€	0,00€	1.615,86€
13	431	21200	UNIDAD DE COMPRAS COMERCIO EDIF. Y OTRAS CTNES.	0,00€	1.188,40€	1.188,40€	1.188,40€	891,30€	891,30€	0,00€	297,10€
			TOTALES POR CLASIF. .....:	**3.000,00€**	**1.188,40€**	**4.188,40€**	**4.115,08€**	**2.275,44€**	**2.275,44€**	**0,00€**	**1.912,96€**
			TOTALES .....:	**31.308.144,50€**	**18.753.922,04€**	**50.062.066,54€**	**35.161.402,79€**	**32.520.587,61€**	**31**	**€**	**887.705,41€**	**17.541.478,93€**

CVE: 07E4000DB3B900D2U9A6R4I9G4
Comprobación:
https://sede.alhaurindelatorre.es/index.php?id=verificacion

FIRMANTE - FECHA
AYUNTAMIENTO DE ALHAURÍN DE LA TORRE-AYTO. ALHAURIN DE LA TORRE - 11/08/2020
serialNumber=S2833002E,CN=Sello de tiempo TS@ - @firma,OU=Secretaría General de Administración Digital,O=Secretaría de Estado de Función Pública,C=ES - 11/08/2020 10:31:06
Diligencia:

EXPEDIENTE:: 2020CGEN-00001
Fecha: 21/05/2020
Hora: 00:00
Und. reg:REGISTRO GENERAL

LIQUIDACIÓN DE PRESUPUESTO DE GASTO POR APLICACIONES PRESUPUESTARIAS

APL. PRESUPUESTARIA ORG.	FUNC.	ECON.	DESCRIPCIÓN	CRÉDITOS PRESUPUESTARIOS INICIALES	MODIFICACIONES	DEFINITIVOS	GASTOS COMPROMETIDOS	OBLIG. RECONOCIDAS NETAS	PAGOS	OBLIG. PENDIENTES PAGO A 31/12	REMANENTES DE CRÉDITO
13	920	21200	UNIDAD DE COMPRAS ADMINISTRACIÓN GENERAL EDIF. Y OTRAS	16.000,00€	1.570,33€	17.570,33€	17.598,14€	14.750,60€	13.383,55€	1.367,05€	2.819,73€
13	920	21200	UNIDAD DE COMPRAS ADMINISTRACIÓN GENERAL EDIF. Y OTRAS CTNES.	0,00€	4.945,56€	4.945,56€	3.866,81€	3.866,81€	3.866,81€	0,00€	1.078,75€
13	920	21300	UNIDAD DE COMPRAS ADMINISTRACIÓN GENERAL MAQUINARIA, INSTALACIONES	1.000,00€	0,00€	1.000,00€	968,24€	968,24€	968,24€	0,00€	31,76€
13	920	21300	UNIDAD DE COMPRAS ADMINISTRACIÓN GENERAL MAQUINARIA, INSTALACIONES	0,00€	62,00€	62,00€	62,00€	0,00€	0,00€	0,00€	62,00€
13	920	21500	UNIDAD DE COMPRAS ADMINISTRACIÓN GENERAL MOBIL. Y	1.000,00€	-827,60€	172,40€	172,40€	0,00€	0,00€	0,00€	172,40€
13	920	21500	UNIDAD DE COMPRAS ADMINISTRACIÓN GENERAL MOBIL. Y	0,00€	680,94€	680,94€	680,94€	680,94€	680,94€	0,00€	0,00€
13	920	22199	UNIDAD DE COMPRAS ADMINISTRACIÓN GENERAL OTRO MATERIAL NO	0,00€	4.201,00€	4.201,00€	4.201,00€	4.168,06€	4.168,06€	0,00€	32,94€
13	920	22400	UNIDAD DE COMPRAS ADMINISTRACIÓN GENERAL PRIMAS DE SEGUROS.	122.100,00€	-19.625,83€	102.474,17€	96.718,48€	88.907,76€	77.812,46€	11.095,30€	13.566,41€
13	920	22400	UNIDAD DE COMPRAS ADMINISTRACIÓN GENERAL PRIMAS DE SEGUROS.	0,00€	19.077,33€	19.077,33€	16.046,21€	13.452,76€	13.452,76€	0,00€	5.624,57€
13	920	22601	UNIDAD DE COMPRAS ADMINISTRACIÓN GENERAL ATENCIONES PROTOCOLARIAS	7.500,00€	0,00€	7.500,00€	7.789,32€	7.789,32€	7.789,32€	0,00€	-289,32€
13	920	62500	UNIDAD DE COMPRAS ADMINISTRACIÓN GENERAL MOBILIARIO Y ENSERES	13.500,00€	14.682,10€	28.182,10€	28.169,95€	27.833,92€	27.833,92€	0,00€	348,18€
			MA Y SIGUE CLASIF. .....:	**161.100,00€**	**24.765,83€**	**185.865,83€**	**176.273,49€**	**162.418,41€**	**€**	**12.462,35€**	**23.447,42€**
			TALES.....:	**31.469.244,50€**	**18.778.687,87€**	**50.247.932,37€**	**35.337.676,28€**	**32.683.006,02€**	**31 €**	**900.167,76€**	**17.564.926,35€**

CVE: 07E4000DB3B900D2U9A6R4I9G4
URL Comprobación: https://sede.alhaurindelatorre.es/verifyDocs.jsp?id=verificacion

FIRMANTE - FECHA
AYUNTAMIENTO DE ALHAURÍN DE LA TORRE-AYTO. ALHAURIN DE LA TORRE - 11/08/2020
serialNumber=S2833002E,CN=Sello de Secretaría General de Administración Digital,O=Secretaría de Estado de Función Pública,C=ES - 11/08/2020 10:31:06

EXPEDIENTE:: 2020CGEN-00001
Fecha: 12/08/2020
Hora: 00:00
Und. reg:REGISTRO GENERAL

LIQUIDACIÓN DE PRESUPUESTO DE GASTO POR APLICACIONES PRESUPUESTARIAS

APL. PRESUPUESTARIA ORG.	FUNC.	ECON.	DESCRIPCIÓN	CRÉDITOS PRESUPUESTARIOS INICIALES	MODIFICACIONES	DEFINITIVOS	GASTOS COMPROMETIDOS	OBLIG. RECONOCIDAS NETAS	PAGOS	OBLIG. PENDIENTES PAGO A 31/12	REMANENTES DE CRÉDITO
			SUMA ANTERIOR CLASIF. ....:	**161.100,00€**	**24.765,83€**	**185.865,83€**	**176.273,49€**	**162.418,41€**	**149.956,06€**	**12.462,35€**	**23.447,42€**
13	920	62501	UNIDAD DE COMPRAS ADMINISTRACIÓN GENERAL MOBILIARIO Y ENSERES	0,00€	4.384,88€	4.384,88€	3.294,65€	1.636,99€	1.636,99€	0,00€	2.747,89€
13	920	62502	UNIDAD DE COMPRAS ADMINISTRACIÓN GENERAL MOBILIARIO Y ENSERES	0,00€	20.957,59€	20.957,59€	16.491,39€	16.491,39€	16.491,39€	0,00€	4.466,20€
			TOTALES POR CLASIF. .....:	**161.100,00€**	**50.108,30€**	**211.208,30€**	**196.059,53€**	**180.546,79€**	**168.084,44€**	**12.462,35€**	**30.661,51€**
			TOTALES .....:	**31.469.244,50€**	**18.806.030,34€**	**50.273.274,84€**	**35.357.462,32€**	**32.701.134,40€**	**31**	**€**	**900.167,76€**	**17.572.140,44€**

CVE: 07E4000DB3B900D2U9A6R4I9G4
Comprobación:
https://sede.alhaurindelatorre.es/index.php?id=verificacion

FIRMANTE - FECHA
AYUNTAMIENTO DE ALHAURÍN DE LA TORRE-AYTO. ALHAURIN DE LA TORRE - 11/08/2020
serialNumber=S2833002E,CN=Sello de tiempo TS@ - @firma,OU=Secretaría General de Administración Digital,O=Secretaría de Estado de Función Pública,C=ES - 11/08/2020 10:31:06
Diligencia:

EXPEDIENTE:: 2020CGEN-00001
Fecha: 21/05/2020
Hora: 00:00
Und. reg:REGISTRO GENERAL

LIQUIDACIÓN DE PRESUPUESTO DE GASTO POR APLICACIONES PRESUPUESTARIAS

APL. PRESUPUESTARIA ORG.	FUNC.	ECON.	DESCRIPCIÓN	CRÉDITOS PRESUPUESTARIOS INICIALES	MODIFICACIONES	DEFINITIVOS	GASTOS COMPROMETIDOS	OBLIG. RECONOCIDAS NETAS	PAGOS	OBLIG. PENDIENTES PAGO A 31/12	REMANENTES DE CRÉDITO
13	9241	21200	UNIDAD DE COMPRAS PARTICIPACIÓN CIUDADANA EDIF. Y OTRAS	2.000,00€	0,00€	2.000,00€	1.977,99€	1.570,00€	1.570,00€	0,00€	430,00€
13	9241	21200	UNIDAD DE COMPRAS PARTICIPACIÓN CIUDADANA EDIF. Y OTRAS CTNES.	0,00€	155,13€	155,13€	155,13€	155,13€	155,13€	0,00€	0,00€
13	9241	22400	UNIDAD DE COMPRAS PARTICIPACIÓN CIUDADANA PRIMAS DE SEGUROS.	2.000,00€	0,00€	2.000,00€	0,00€	0,00€	0,00€	0,00€	2.000,00€
13	9241	22400	UNIDAD DE COMPRAS PARTICIPACIÓN CIUDADANA PRIMAS DE SEGUROS.	0,00€	624,24€	624,24€	160,81€	160,81€	160,81€	0,00€	463,43€
			TOTALES POR CLASIF. .....:	**4.000,00€**	**779,37€**	**4.779,37€**	**2.293,93€**	**1.885,94€**	**1.885,94€**	**0,00€**	**2.893,43€**
			TOTALES .....:	**31.473.244,50€**	**18.804.809,71€**	**50.278.054,21€**	**35.359.756,25€**	**32.703.020,34€**	**31**	**€**	**900.167,76€**	**17.575.033,87€**

CVE: 07E4000DB3B900D2U9A6R4I9G4
Comprobación:
https://sede.alhaurindelatorre.es/index.php?id=verificacion

FIRMANTE - FECHA
AYUNTAMIENTO DE ALHAURÍN DE LA TORRE-AYTO. ALHAURIN DE LA TORRE - 11/08/2020
serialNumber=S2833002E,CN=Sello de tiempo TS@ - @firma,OU=Secretaría General de Administración Digital,O=Secretaría de Estado de Función Pública,C=ES - 11/08/2020 10:31:06
Diligencia:

EXPEDIENTE:: 2020CGEN-00001
Fecha: 21/05/2020
Hora: 00:00
Und. reg:REGISTRO GENERAL

LIQUIDACIÓN DE PRESUPUESTO DE GASTO POR APLICACIONES PRESUPUESTARIAS

APL. PRESUPUESTARIA ORG.	FUNC.	ECON.	DESCRIPCIÓN	CRÉDITOS PRESUPUESTARIOS INICIALES	MODIFICACIONES	DEFINITIVOS	GASTOS COMPROMETIDOS	OBLIG. RECONOCIDAS NETAS	PAGOS	OBLIG. PENDIENTES PAGO A 31/12	REMANENTES DE CRÉDITO
14	920	22000	UNIDAD DE SUMINISTRO DE ADMINISTRACIÓN GENERAL ORDINARIO NO	60.000,00€	0,00€	60.000,00€	54.922,86€	12.575,19€	12.137,17€	438,02€	47.424,81€
			TOTALES POR CLASIF. .....:	**60.000,00€**	**0,00€**	**60.000,00€**	**54.922,86€**	**12.575,19€**	**12.137,17€**	**438,02€**	**47.424,81€**
			TOTALES .....:	**31.533.244,50€**	**18.804.809,71€**	**50.338.054,21€**	**35.415.679,11€**	**32.715.595,53€**	**31**	**€**	**900.605,78€**	**17.622.458,68€**

CVE: 07E4000DB3B900D2U9A6R4I9G4
Comprobación:
https://sede.alhaurindelatorre.es/index.php?id=verificacion

FIRMANTE - FECHA
AYUNTAMIENTO DE ALHAURÍN DE LA TORRE-AYTO. ALHAURIN DE LA TORRE - 11/08/2020
serialNumber=S2833002E,CN=Sello de tiempo TS@ - @firma,OU=Secretaría General de Administración Digital,O=Secretaría de Estado de Función Pública,C=ES - 11/08/2020 10:31:06
Diligencia:

EXPEDIENTE:: 2020CGEN-00001
Fecha: 21/05/2020
Hora: 00:00
Und. reg:REGISTRO GENERAL

LIQUIDACIÓN DE PRESUPUESTO DE GASTO POR APLICACIONES PRESUPUESTARIAS

APL. PRESUPUESTARIA ORG.	FUNC.	ECON.	DESCRIPCIÓN	CRÉDITOS PRESUPUESTARIOS INICIALES	MODIFICACIONES	DEFINITIVOS	GASTOS COMPROMETIDOS	OBLIG. RECONOCIDAS NETAS	PAGOS	OBLIG. PENDIENTES PAGO A 31/12	REMANENTES DE CRÉDITO
15	132	21400	PARQUE MÓVIL SEGURIDAD Y ORDEN MATERIAL DE TRANSPORTE	25.000,00€	0,00€	25.000,00€	22.158,32€	22.121,95€	21.675,42€	446,53€	2.878,05€
15	132	21400	PARQUE MÓVIL SEGURIDAD Y ORDEN MATERIAL DE TRANSPORTE	0,00€	1.360,27€	1.360,27€	1.360,27€	1.052,63€	1.052,63€	0,00€	307,64€
15	132	22103	PARQUE MÓVIL SEGURIDAD Y ORDEN COMBUSTIBLE Y	12.500,41€	0,00€	12.500,41€	12.500,41€	7.010,31€	7.010,31€	0,00€	5.490,10€
15	132	22103	PARQUE MÓVIL SEGURIDAD Y ORDEN COMBUSTIBLES Y	0,00€	1.054,64€	1.054,64€	1.054,64€	1.054,64€	1.054,64€	0,00€	0,00€
15	132	62400	PARQUE MÓVIL SEGURIDAD Y ORDEN MATERIAL DE TRANSPORTE	20.000,00€	0,00€	20.000,00€	18.870,95€	18.870,95€	18.870,95€	0,00€	1.129,05€
			TOTALES POR CLASIF. .....:	**57.500,41€**	**2.414,91€**	**59.915,32€**	**55.944,59€**	**50.110,48€**	**49.663,95€**	**446,53€**	**9.804,84€**
			TOTALES .....:	**31.590.744,91€**	**18.807.224,62€**	**50.397.969,53€**	**35.470.623,70€**	**32.765.706,01€**	**31**	**€**	**901.052,31€**	**17.632.263,52€**

CVE: 07E4000DB3B900D2U9A6R4I9G4
Comprobación:
https://sede.alhaurindelatorre.es/index.php?id=verificacion

FIRMANTE - FECHA
AYUNTAMIENTO DE ALHAURÍN DE LA TORRE-AYTO. ALHAURIN DE LA TORRE - 11/08/2020
serialNumber=S2833002E,CN=Sello de tiempo TS@ - @firma,OU=Secretaría General de Administración Digital,O=Secretaría de Estado de Función Pública,C=ES - 11/08/2020 10:31:06
Diligencia:

EXPEDIENTE:: 2020CGEN-00001
Fecha: 21/05/2020
Hora: 00:00
Und. reg:REGISTRO GENERAL

LIQUIDACIÓN DE PRESUPUESTO DE GASTO POR APLICACIONES PRESUPUESTARIAS

APL. PRESUPUESTARIA ORG.	FUNC.	ECON.	DESCRIPCIÓN	CRÉDITOS PRESUPUESTARIOS INICIALES	MODIFICACIONES	DEFINITIVOS	GASTOS COMPROMETIDOS	OBLIG. RECONOCIDAS NETAS	PAGOS	OBLIG. PENDIENTES PAGO A 31/12	REMANENTES DE CRÉDITO
15	135	21400	PARQUE MÓVIL PROTECCIÓN CIVIL MATERIAL DE TRANSPORTE	16.000,00€	0,00€	16.000,00€	15.411,00€	13.849,97€	12.969,69€	880,28€	2.150,03€
15	135	21400	PARQUE MÓVIL PROTECCIÓN CIVIL MATERIAL DE TRANSPORTE	0,00€	283,22€	283,22€	283,22€	176,66€	176,66€	0,00€	106,56€
15	135	22103	PARQUE MÓVIL PROTECCIÓN CIVIL COMBUSTIBLE Y	1.484,29€	0,00€	1.484,29€	1.484,29€	1.484,29€	1.484,29€	0,00€	0,00€
15	135	22103	PARQUE MÓVIL PROTECCIÓN CIVIL COMBUSTIBLES Y	0,00€	77,48€	77,48€	77,48€	77,48€	77,48€	0,00€	0,00€
			TOTALES POR CLASIF. .....:	**17.484,29€**	**360,70€**	**17.844,99€**	**17.255,99€**	**15.588,40€**	**14.708,12€**	**880,28€**	**2.256,59€**
			TALES .....:	**31.608.229,28€**	**18.807.585,32€**	**50.415.814,52€**	**35.487.679,69€**	**32.781.294,41€**	**31**	**€**	**901.932,59€**	**17.634.520,11€**

CVE: 07E4000DB3B900D2U9A6R4I9G4
Comprobación: https://sede.alhaurindelatorre.es/index.php?id=verificacion

FIRMANTE - FECHA
AYUNTAMIENTO DE ALHAURÍN DE LA TORRE-AYTO. ALHAURIN DE LA TORRE - 11/08/2020
serialNumber=S2833002E,CN=Sello de tiempo TS@ - @firma,OU=Secretaría General de Administración Digital,O=Secretaría de Estado de Función Pública,C=ES - 11/08/2020 10:31:06
Diligencia:

EXPEDIENTE:: 2020CGEN-00001
Fecha: 21/05/2020
Hora: 00:00
Und. reg:REGISTRO GENERAL

LIQUIDACIÓN DE PRESUPUESTO DE GASTO POR APLICACIONES PRESUPUESTARIAS

APL. PRESUPUESTARIA ORG.	FUNC.	ECON.	DESCRIPCIÓN	CRÉDITOS PRESUPUESTARIOS INICIALES	MODIFICACIONES	DEFINITIVOS	GASTOS COMPROMETIDOS	OBLIG. RECONOCIDAS NETAS	PAGOS	OBLIG. PENDIENTES PAGO A 31/12	REMANENTES DE CRÉDITO
15	160	22103	PARQUE MÓVIL ALCANTARILLADO COMBUSTIBLE Y	12.169,39€	0,00€	12.169,39€	12.169,39€	6.033,65€	6.033,65€	0,00€	6.135,74€
15	160	22103	PARQUE MÓVIL ALCANTARILLADO COMBUSTIBLES Y	0,00€	519,12€	519,12€	519,12€	519,12€	519,12€	0,00€	0,00€
			TOTALES POR CLASIF. .....:	**12.169,39€**	**519,12€**	**12.688,51€**	**12.688,51€**	**6.552,77€**	**6.552,77€**	**0,00€**	**6.135,74€**
			TOTALES .....:	**31.620.398,59€**	**18.808.104,44€**	**50.428.503,03€**	**35.590.568,20€**	**32.787.847,18€**	**31**	**€**	**901.932,59€**	**17.640.655,85€**

CVE: 07E4000DB3B900D2U9A6R4I9G4
Comprobación: https://sede.alhaurindelatorre.es/index.php?id=verificacion

FIRMANTE - FECHA
AYUNTAMIENTO DE ALHAURÍN DE LA TORRE-AYTO. ALHAURIN DE LA TORRE - 11/08/2020
serialNumber=S2833002E,CN=Sello de tiempo TS@ - @firma,OU=Secretaría General de Administración Digital,O=Secretaría de Estado de Función Pública,C=ES - 11/08/2020 10:31:06
Diligencia:

EXPEDIENTE:: 2020CGEN-00001
Fecha: 21/05/2020
Hora: 00:00
Und. reg:REGISTRO GENERAL

LIQUIDACIÓN DE PRESUPUESTO DE GASTO POR APLICACIONES PRESUPUESTARIAS

APL. PRESUPUESTARIA ORG.	FUNC.	ECON.	DESCRIPCIÓN	CRÉDITOS PRESUPUESTARIOS INICIALES	MODIFICACIONES	DEFINITIVOS	GASTOS COMPROMETIDOS	OBLIG. RECONOCIDAS NETAS	PAGOS	OBLIG. PENDIENTES PAGO A 31/12	REMANENTES DE CRÉDITO
15	161	22103	PARQUE MÓVIL ABASTECIMIENTO COMBUSTIBLE Y	12.169,39€	0,00€	12.169,39€	12.169,39€	2.937,20€	2.937,20€	0,00€	9.232,19€
15	161	22103	PARQUE MÓVIL ABASTECIMIENTO COMBUSTIBLES Y	0,00€	5.070,58€	5.070,58€	5.070,58€	5.070,58€	5.070,58€	0,00€	0,00€
			TOTALES POR CLASIF. .....:	**12.169,39€**	**5.070,58€**	**17.239,97€**	**17.239,97€**	**8.007,78€**	**8.007,78€**	**0,00€**	**9.232,19€**
			TOTALES .....:	**31.632.567,98€**	**18.813.175,02€**	**50.445.743,00€**	**35.517.608,17€**	**32.795.854,96€**	**31**	**€**	**901.932,59€**	**17.649.888,04€**

CVE: 07E4000DB3B900D2U9A6R4I9G4
Comprobación: https://sede.alhaurindelatorre.es/index.php?id=verificacion

FIRMANTE - FECHA
AYUNTAMIENTO DE ALHAURÍN DE LA TORRE-AYTO ALHAURIN DE LA TORRE - 11/08/2020 serialNumber=S2833002E,CN=Sello de tiempo TS@ - @firma,OU=Secretaría General de Administración Digital,O=Secretaría de Estado de Función Pública,C=ES - 11/08/2020 10:31:06
Diligencia:

EXPEDIENTE:: 2020CGEN-00001
Fecha: 21/05/2020
Hora: 00:00
Und. reg:REGISTRO GENERAL

LIQUIDACIÓN DE PRESUPUESTO DE GASTO POR APLICACIONES PRESUPUESTARIAS

APL. PRESUPUESTARIA ORG.	FUNC.	ECON.	DESCRIPCIÓN	CRÉDITOS PRESUPUESTARIOS INICIALES	MODIFICACIONES	DEFINITIVOS	GASTOS COMPROMETIDOS	OBLIG. RECONOCIDAS NETAS	PAGOS	OBLIG. PENDIENTES PAGO A 31/12	REMANENTES DE CRÉDITO
15	1621	21300	PARQUE MÓVIL RECOGIDA DE RESIDUOS MAQUINARIA, INSTALACIONES	35.000,00€	0,00€	35.000,00€	33.854,23€	29.593,37€	29.452,41€	140,96€	5.406,63€
15	1621	21300	PARQUE MÓVIL RECOGIDA DE RESIDUOS MAQUINARIA, INSTALACIONES	0,00€	3.912,80€	3.912,80€	3.912,80€	282,14€	282,14€	0,00€	3.630,66€
15	1621	21400	PARQUE MÓVIL RECOGIDA DE RESIDUOS MATERIAL DE TRANSPORTE	85.000,00€	0,00€	85.000,00€	84.931,68€	81.779,69€	71.222,20€	10.557,49€	3.220,31€
15	1621	21400	PARQUE MÓVIL RECOGIDA DE RESIDUOS MATERIAL DE TRANSPORTE	0,00€	1.694,69€	1.694,69€	1.694,69€	1.562,97€	1.562,97€	0,00€	131,72€
15	1621	22103	PARQUE MÓVIL RECOGIDA DE RESIDUOS COMBUSTIBLE Y	161.493,29€	0,00€	161.493,29€	161.493,29€	125.813,16€	125.813,16€	0,00€	35.680,13€
15	1621	22103	PARQUE MÓVIL RECOGIDA DE RESIDUOS COMBUSTIBLES Y	0,00€	13.416,17€	13.416,17€	13.416,17€	13.416,17€	13.416,17€	0,00€	0,00€
15	1621	62400	PARQUE MÓVIL RECOGIDA DE RESIDUOS MATERIAL DE TRANSPORTE	0,00€	24.333,39€	24.333,39€	24.333,39€	24.333,39€	24.333,39€	0,00€	0,00€
15	1621	62400	PARQUE MÓVIL RECOGIDA DE RESIDUOS MATERIAL DE TRANSPORTE	0,00€	175.450,00€	175.450,00€	175.450,00€	175.450,00€	175.450,00€	0,00€	0,00€
15	1621	62400	PARQUE MÓVIL RECOGIDA DE RESIDUOS MATERIAL DE TRANSPORTE	0,00€	295.213,33€	295.213,33€	295.213,33€	295.213,33€	290.615,33€	4.598,00€	0,00€
			TOTALES POR CLASIF. .....:	**281.493,29€**	**514.020,38€**	**795.513,67€**	**794.299,58€**	**747.444,22€**	**732.147,77€**	**15.296,45€**	**48.069,45€**
			TOTALES .....:	**31.914.061,27€**	**19.327.195,40€**	**51.241.256,67€**	**36.312.107,75€**	**33.543.299,18€**	**32**	**€**	**917.229,04€**	**17.697.957,49€**

CVE: 07E4000DB3B900D2U9A6R4I9G4
Comprobación:
https://sede.alhaurindelatorre.es/index.php?id=verificacion

FIRMANTE - FECHA
AYUNTAMIENTO DE ALHAURÍN DE LA TORRE-AYTO. ALHAURIN DE LA TORRE - 11/08/2020
serialNumber=S2833002E,CN=Sello de tiempo TS@ - @firma,OU=Secretaría General de Administración Digital,O=Secretaría de Estado de Función Pública,C=ES - 11/08/2020 10:31:06
Diligencia:

EXPEDIENTE:: 2020CGEN-00001
Fecha: 21/05/2020
Hora: 00:00
Und. reg:REGISTRO GENERAL

LIQUIDACIÓN DE PRESUPUESTO DE GASTO POR APLICACIONES PRESUPUESTARIAS

APL. PRESUPUESTARIA ORG.	FUNC.	ECON.	DESCRIPCIÓN	CRÉDITOS PRESUPUESTARIOS INICIALES	MODIFICACIONES	DEFINITIVOS	GASTOS COMPROMETIDOS	OBLIG. RECONOCIDAS NETAS	PAGOS	OBLIG. PENDIENTES PAGO A 31/12	REMANENTES DE CRÉDITO
15	164	22103	PARQUE MÓVIL CEMENTERIO Y SERVICIOS COMBUSTIBLE Y	449,96€	0,00€	449,96€	449,96€	0,00€	0,00€	0,00€	449,96€
15	164	22103	PARQUE MÓVIL CEMENTERIO Y SERVICIOS COMBUSTIBLES Y	0,00€	187,48€	187,48€	187,48€	163,87€	163,87€	0,00€	23,61€
			TOTALES POR CLASIF. .....:	**449,96€**	**187,48€**	**637,44€**	**637,44€**	**163,87€**	**163,87€**	**0,00€**	**473,57€**
			TOTALES .....:	**31.914.511,23€**	**19.327.382,88€**	**51.241.894,11€**	**36.312.749,19€**	**33.543.463,05€**	**32**	**€**	**917.229,04€**	**17.698.431,06€**

CVE: 07E4000DB3B900D2U9A6R4I9G4
Comprobación:
https://sede.alhaurindelatorre.es/index.php?id=verificacion

FIRMANTE - FECHA
AYUNTAMIENTO DE ALHAURÍN DE LA TORRE-AYTO. ALHAURIN DE LA TORRE - 11/08/2020
serialNumber=S2833002E,CN=Sello de tiempo TS@ - @firma,OU=Secretaría General de Administración Digital,O=Secretaría de Estado de Función Pública,C=ES - 11/08/2020 10:31:06
Diligencia:

EXPEDIENTE:: 2020CGEN-00001
Fecha: 21/05/2020
Hora: 00:00
Und. reg:REGISTRO GENERAL

LIQUIDACIÓN DE PRESUPUESTO DE GASTO POR APLICACIONES PRESUPUESTARIAS

APL. PRESUPUESTARIA ORG.	FUNC.	ECON.	DESCRIPCIÓN	CRÉDITOS PRESUPUESTARIOS INICIALES	MODIFICACIONES	DEFINITIVOS	GASTOS COMPROMETIDOS	OBLIG. RECONOCIDAS NETAS	PAGOS	OBLIG. PENDIENTES PAGO A 31/12	REMANENTES DE CRÉDITO
15	172	21400	PARQUE MÓVIL PROTECCIÓN Y MEJORA DEL MATERIAL DE TRANSPORTE	10.000,00€	0,00€	10.000,00€	7.818,80€	6.990,93€	6.638,36€	352,57€	3.009,07€
15	172	21400	PARQUE MÓVIL PROTECCIÓN Y MEJORA DEL MATERIAL DE TRANSPORTE	0,00€	1.122,07€	1.122,07€	1.122,07€	1.122,07€	1.122,07€	0,00€	0,00€
15	172	22103	PARQUE MÓVIL PROTECCIÓN Y MEJORA DEL COMBUSTIBLE Y	2.061,33€	0,00€	2.061,33€	2.061,33€	1.507,63€	1.507,63€	0,00€	553,70€
15	172	22103	PARQUE MÓVIL PROTECCIÓN Y MEJORA DEL COMBUSTIBLES Y	0,00€	73,30€	73,30€	73,30€	73,30€	73,30€	0,00€	0,00€
			TOTALES POR CLASIF. .....:	**12.061,33€**	**1.195,37€**	**13.256,70€**	**11.075,50€**	**9.693,93€**	**9.341,36€**	**352,57€**	**3.562,77€**
			TOTALES .....:	**31.926.572,58€**	**19.328.678,23€**	**51.255.150,81€**	**36.323.620,69€**	**33.553.156,98€**	**32**	**€**	**917.581,61€**	**17.701.993,83€**

CVE: 07E4000DB3B900D2U9A6R4I9G4
Comprobación:
https://sede.alhaurindelatorre.es/index.php?id=verificacion

FIRMANTE - FECHA
AYUNTAMIENTO DE ALHAURÍN DE LA TORRE-AYTO. ALHAURIN DE LA TORRE - 11/08/2020
serialNumber=S2833002E,CN=Sello de tiempo TS@ - @firma,OU=Secretaría General de Administración Digital,O=Secretaría de Estado de Función Pública,C=ES - 11/08/2020 10:31:06
Diligencia:

EXPEDIENTE:: 2020CGEN-00001
Fecha: 21/05/2020
Hora: 00:00
Und. reg:REGISTRO GENERAL

LIQUIDACIÓN DE PRESUPUESTO DE GASTO POR APLICACIONES PRESUPUESTARIAS

APL. PRESUPUESTARIA ORG.	FUNC.	ECON.	DESCRIPCIÓN	CRÉDITOS PRESUPUESTARIOS INICIALES	MODIFICACIONES	DEFINITIVOS	GASTOS COMPROMETIDOS	OBLIG. RECONOCIDAS NETAS	PAGOS	OBLIG. PENDIENTES PAGO A 31/12	REMANENTES DE CRÉDITO
15	241	21400	PARQUE MÓVIL FOMENTO DEL EMPLEO MATERIAL DE TRANSPORTE	11.000,00€	0,00€	11.000,00€	10.758,53€	10.100,98€	2.650,33€	7.450,65€	899,02€
15	241	21400	PARQUE MÓVIL FOMENTO DEL EMPLEO MATERIAL DE TRANSPORTE	0,00€	1.024,09€	1.024,09€	1.024,09€	1.024,09€	1.024,09€	0,00€	0,00€
			TOTALES POR CLASIF. .....:	**11.000,00€**	**1.024,09€**	**12.024,09€**	**11.782,62€**	**11.125,07€**	**3.674,42€**	**7.450,65€**	**899,02€**
			TOTALES .....:	**31.937.572,58€**	**19.329.602,34€**	**51.267.174,90€**	**36.335.603,31€**	**33.564.282,05€**	**32**	**€**	**925.032,26€**	**17.702.892,85€**

CVE: 07E4000DB3B900D2U9A6R4I9G4
Comprobación:
https://sede.alhaurindelatorre.es/index.php?id=verificacion

FIRMANTE - FECHA
AYUNTAMIENTO DE ALHAURÍN DE LA TORRE - AYTO. ALHAURIN DE LA TORRE - 11/08/2020
serialNumber=S2833002E,CN=Sello de tiempo TS@ - @firma,OU=Secretaría General de Administración Digital,O=Secretaría de Estado de Función Pública,C=ES - 11/08/2020 10:31:06
Diligencia:

EXPEDIENTE:: 2020CGEN-00001
Fecha: 21/05/2020
Hora: 00:00
Und. reg:REGISTRO GENERAL

LIQUIDACIÓN DE PRESUPUESTO DE GASTO POR APLICACIONES PRESUPUESTARIAS

APL. PRESUPUESTARIA ORG.	FUNC.	ECON.	DESCRIPCIÓN	CRÉDITOS PRESUPUESTARIOS INICIALES	MODIFICACIONES	DEFINITIVOS	GASTOS COMPROMETIDOS	OBLIG. RECONOCIDAS NETAS	PAGOS	OBLIG. PENDIENTES PAGO A 31/12	REMANENTES DE CRÉDITO
15	3300	22103	PARQUE MÓVIL CULTURA COMBUSTIBLE Y	426,00€	0,00€	426,00€	426,00€	426,00€	426,00€	0,00€	0,00€
15	3300	22103	PARQUE MÓVIL CULTURA COMBUSTIBLES Y	0,00€	14,89€	14,89€	14,89€	14,89€	14,89€	0,00€	0,00€
			TOTALES POR CLASIF. .....:	**426,00€**	**14,89€**	**440,89€**	**440,89€**	**440,89€**	**440,89€**	**0,00€**	**0,00€**
			TOTALES .....:	**31.937.998,58€**	**19.329.617,23€**	**51.267.615,79€**	**36.336.044,20€**	**33.564.722,94€**	**32**	**€**	**925.032,26€**	**17.702.892,85€**

CVE: 07E4000DB3B900D2U9A6R4I9G4
Comprobación:
https://sede.alhaurindelatorre.es/index.php?id=verificacion

FIRMANTE - FECHA
AYUNTAMIENTO DE ALHAURÍN DE LA TORRE - AYTO. ALHAURIN DE LA TORRE - 11/08/2020
serialNumber=S2833002E,CN=Sello de tiempo TS@ - @firma,OU=Secretaría General de Administración Digital,O=Secretaría de Estado de Función Pública,C=ES - 11/08/2020 10:31:06
Diligencia:

EXPEDIENTE:: 2020CGEN-00001
Fecha: 21/05/2020
Hora: 00:00
Und. reg:REGISTRO GENERAL

LIQUIDACIÓN DE PRESUPUESTO DE GASTO POR APLICACIONES PRESUPUESTARIAS

APL. PRESUPUESTARIA ORG.	FUNC.	ECON.	DESCRIPCIÓN	CRÉDITOS PRESUPUESTARIOS INICIALES	MODIFICACIONES	DEFINITIVOS	GASTOS COMPROMETIDOS	OBLIG. RECONOCIDAS NETAS	PAGOS	OBLIG. PENDIENTES PAGO A 31/12	REMANENTES DE CRÉDITO
15	341	21400	PARQUE MÓVIL DEPORTES MATERIAL DE TRANSPORTE	5.000,00€	0,00€	5.000,00€	3.544,46€	3.423,44€	3.348,05€	75,39€	1.576,56€
15	341	21400	PARQUE MÓVIL DEPORTES MATERIAL DE TRANSPORTE	0,00€	637,13€	637,13€	637,13€	637,13€	637,13€	0,00€	0,00€
15	341	22103	PARQUE MÓVIL DEPORTES COMBUSTIBLE Y	1.296,09€	0,00€	1.296,09€	1.296,09€	1.296,09€	1.296,09€	0,00€	0,00€
			TOTALES POR CLASIF. .....:	**6.296,09€**	**637,13€**	**6.933,22€**	**5.477,68€**	**5.356,66€**	**5.281,27€**	**75,39€**	**1.576,56€**
			TOTALES .....:	**31.944.294,65€**	**19.330.254,36€**	**51.274.549,01€**	**36.341.521,88€**	**33.570.079,60€**	**32**	**€**	**925.107,65€**	**17.704.469,41€**

CVE: 07E4000DB3B900D2U9A6R4I9G4
Comprobación:
https://sede.alhaurindelatorre.es/index.php?id=verificacion

FIRMANTE - FECHA
AYUNTAMIENTO DE ALHAURÍN DE LA TORRE - AYTO. ALHAURIN DE LA TORRE - 11/08/2020
serialNumber=S2833002E,CN=Sello de tiempo TS@ - @firma,OU=Secretaría General de Administración Digital,O=Secretaría de Estado de Función Pública,C=ES - 11/08/2020 10:31:06
Diligencia:

EXPEDIENTE:: 2020CGEN-00001
Fecha: 21/05/2020
Hora: 00:00
Und. reg:REGISTRO GENERAL

LIQUIDACIÓN DE PRESUPUESTO DE GASTO POR APLICACIONES PRESUPUESTARIAS

APL. PRESUPUESTARIA ORG.	FUNC.	ECON.	DESCRIPCIÓN	CRÉDITOS PRESUPUESTARIOS INICIALES	MODIFICACIONES	DEFINITIVOS	GASTOS COMPROMETIDOS	OBLIG. RECONOCIDAS NETAS	PAGOS	OBLIG. PENDIENTES PAGO A 31/12	REMANENTES DE CRÉDITO
15	491	21400	PARQUE MÓVIL SOCIEDAD DE LA MATERIAL DE TRANSPORTE	5.000,00€	0,00€	5.000,00€	3.692,62€	3.692,62€	1.086,28€	2.606,34€	1.307,38€
15	491	21400	PARQUE MÓVIL SOCIEDAD DE LA MATERIAL DE TRANSPORTE	0,00€	708,92€	708,92€	708,92€	485,99€	485,99€	0,00€	222,93€
			TOTALES POR CLASIF. .....:	**5.000,00€**	**708,92€**	**5.708,92€**	**4.401,54€**	**4.178,61€**	**1.572,27€**	**2.606,34€**	**1.530,31€**
			TOTALES .....:	**31.949.294,65€**	**19.330.963,28€**	**51.280.257,93€**	**36.345.923,42€**	**33.574.258,21€**	**32**	**€**	**927.713,99€**	**17.705.999,72€**

CVE: 07E4000DB3B900D2U9A6R4I9G4
Comprobación:
https://sede.alhaurindelatorre.es/index.php?id=verificacion

FIRMANTE - FECHA
AYUNTAMIENTO DE ALHAURÍN DE LA TORRE - AYTO. ALHAURIN DE LA TORRE - 11/08/2020
serialNumber=S2833002E,CN=Sello de tiempo TS@ - @firma,OU=Secretaría General de Administración Digital,O=Secretaría de Estado de Función Pública,C=ES - 11/08/2020 10:31:06
Diligencia:

EXPEDIENTE:: 2020CGEN-00001
Fecha: 21/05/2020
Hora: 00:00
Und. reg:REGISTRO GENERAL

LIQUIDACIÓN DE PRESUPUESTO DE GASTO POR APLICACIONES PRESUPUESTARIAS

APL. PRESUPUESTARIA ORG.	FUNC.	ECON.	DESCRIPCIÓN	CRÉDITOS PRESUPUESTARIOS INICIALES	MODIFICACIONES	DEFINITIVOS	GASTOS COMPROMETIDOS	OBLIG. RECONOCIDAS NETAS	PAGOS	OBLIG. PENDIENTES PAGO A 31/12	REMANENTES DE CRÉDITO
15	920	21300	PARQUE MÓVIL ADMINISTRACIÓN GENERAL MAQUINARIA, INSTALACIONES	20.000,00€	0,00€	20.000,00€	19.889,80€	19.889,80€	19.889,80€	0,00€	110,20€
15	920	21300	PARQUE MÓVIL ADMINISTRACIÓN GENERAL MAQUINARIA, INSTALACIONES	0,00€	1.192,82€	1.192,82€	801,74€	801,74€	801,74€	0,00€	391,08€
15	920	21400	PARQUE MÓVIL ADMINISTRACIÓN GENERAL MATERIAL DE TRANSPORTE	95.000,00€	0,00€	95.000,00€	94.669,79€	92.391,12€	90.626,59€	1.764,53€	2.608,88€
15	920	21400	PARQUE MÓVIL ADMINISTRACIÓN GENERAL MATERIAL DE TRANSPORTE	0,00€	5.066,97€	5.066,97€	5.052,44€	4.384,92€	4.384,92€	0,00€	682,05€
15	920	22103	PARQUE MÓVIL ADMINISTRACIÓN GENERAL COMBUSTIBLE Y	89.393,85€	0,00€	89.393,85€	89.393,85€	71.508,39€	71.508,39€	0,00€	17.885,46€
15	920	22103	PARQUE MÓVIL ADMINISTRACIÓN GENERAL COMBUSTIBLES Y	0,00€	12.602,60€	12.602,60€	12.602,60€	12.602,60€	12.602,60€	0,00€	0,00€
15	920	22799	PARQUE MÓVIL ADMINISTRACIÓN GENERAL OTROS TRABAJOS	45.000,00€	0,00€	45.000,00€	45.157,51€	29.866,14€	29.866,14€	0,00€	15.133,86€
15	920	22799	PARQUE MÓVIL ADMINISTRACIÓN GENERAL OTROS TRABAJOS	0,00€	9.788,14€	9.788,14€	9.788,14€	9.788,14€	9.788,14€	0,00€	0,00€
15	920	62300	PARQUE MÓVIL ADMINISTRACIÓN GENERAL MAQUINARIA, INSTALACIONES	7.000,00€	0,00€	7.000,00€	6.609,40€	6.247,61€	6.247,61€	0,00€	752,39€
15	920	62400	PARQUE MÓVIL ADMINISTRACIÓN GENERAL MATERIAL DE TRANSPORTE	50.000,00€	0,00€	50.000,00€	49.996,20€	49.996,20€	49.996,20€	0,00€	3,80€
			TOTALES POR CLASIF. .....:	**306.393,85€**	**28.650,53€**	**335.044,38€**	**333.961,47€**	**297.476,66€**	**295.712,13€**	**1.764,53€**	**37.567,72€**
			TOTALES .....:	**32.255.688,50€**	**19.359.613,81€**	**51.615.302,31€**	**36.679.884,89€**	**33.871.734,87€**	**32**	**€**	**929.478,52€**	**17.743.567,44€**

CVE: 07E4000DB3B900D2U9A6R4I9G4
Comprobación:
https://sede.alhaurindelatorre.es/index.php?id=verificacion

FIRMANTE - FECHA
AYUNTAMIENTO DE ALHAURÍN DE LA TORRE-AYTO. ALHAURIN DE LA TORRE - 11/08/2020
serialNumber=S2833002E,CN=Sello de tiempo TS@ - @firma,OU=Secretaría General de Administración Digital,O=Secretaría de Estado de Función Pública,C=ES - 11/08/2020 10:31:06
Diligencia:

EXPEDIENTE:: 2020CGEN-00001
Fecha: 21/05/2020
Hora: 00:00
Und. reg:REGISTRO GENERAL

LIQUIDACIÓN DE PRESUPUESTO DE GASTO POR APLICACIONES PRESUPUESTARIAS

APL. PRESUPUESTARIA ORG.	FUNC.	ECON.	DESCRIPCIÓN	CRÉDITOS PRESUPUESTARIOS INICIALES	MODIFICACIONES	DEFINITIVOS	GASTOS COMPROMETIDOS	OBLIG. RECONOCIDAS NETAS	PAGOS	OBLIG. PENDIENTES PAGO A 31/12	REMANENTES DE CRÉDITO
15	9241	22103	PARQUE MÓVIL PARTICIPACIÓN CIUDADANA COMBUSTIBLE Y	210,50€	0,00€	210,50€	210,50€	210,50€	210,50€	0,00€	0,00€
			TOTALES POR CLASIF. .....:	**210,50€**	**0,00€**	**210,50€**	**210,50€**	**210,50€**	**210,50€**	**0,00€**	**0,00€**
			TOTALES .....:	**32.255.899,00€**	**19.359.613,81€**	**51.615.512,81€**	**36.680.095,19€**	**33.871.945,37€**	**32**	**€**	**929.478,52€**	**17.743.567,44€**

CVE: 07E4000DB3B900D2U9A6R4I9G4
Comprobación:
https://sede.alhaurindelatorre.es/index.php?id=verificacion

FIRMANTE - FECHA
AYUNTAMIENTO DE ALHAURÍN DE LA TORRE-AYTO. ALHAURIN DE LA TORRE - 11/08/2020
serialNumber=S2833002E,CN=Sello de tiempo TS@ - @firma,OU=Secretaría General de Administración Digital,O=Secretaría de Estado de Función Pública,C=ES - 11/08/2020 10:31:06
Diligencia:

EXPEDIENTE:: 2020CGEN-00001
Fecha: 21/05/2020
Hora: 00:00
Und. reg:REGISTRO GENERAL

LIQUIDACIÓN DE PRESUPUESTO DE GASTO POR APLICACIONES PRESUPUESTARIAS

APL. PRESUPUESTARIA ORG.	FUNC.	ECON.	DESCRIPCIÓN	CRÉDITOS PRESUPUESTARIOS INICIALES	MODIFICACIONES	DEFINITIVOS	GASTOS COMPROMETIDOS	OBLIG. RECONOCIDAS NETAS	PAGOS	OBLIG. PENDIENTES PAGO A 31/12	REMANENTES DE CRÉDITO
16	132	21300	SERVICIOS OPERATIVOS SEGURIDAD Y ORDEN MAQUINARIA, INSTALACIONES	2.000,00€	0,00€	2.000,00€	1.637,85€	1.637,85€	1.637,85€	0,00€	362,15€
			TOTALES POR CLASIF. .....:	**2.000,00€**	**0,00€**	**2.000,00€**	**1.637,85€**	**1.637,85€**	**1.637,85€**	**0,00€**	**362,15€**
			TOTALES .....:	**32.257.899,00€**	**19.359.613,81€**	**51.617.512,81€**	**36.681.733,24€**	**33.873.583,22€**	**32**	**€**	**929.478,52€**	**17.743.929,59€**

CVE: 07E4000DB3B900D2U9A6R4I9G4
Comprobación:
https://sede.alhaurindelatorre.es/index.php?id=verificacion

FIRMANTE - FECHA
AYUNTAMIENTO DE ALHAURÍN DE LA TORRE-AYTO. ALHAURIN DE LA TORRE - 11/08/2020
serialNumber=S2833002E,CN=Sello de tiempo TS@ - @firma,OU=Secretaría General de Administración Digital,O=Secretaría de Estado de Función Pública,C=ES - 11/08/2020 10:31:06
Diligencia:

EXPEDIENTE:: 2020CGEN-00001
Fecha: 21/05/2020
Hora: 00:00
Und. reg:REGISTRO GENERAL

LIQUIDACIÓN DE PRESUPUESTO DE GASTO POR APLICACIONES PRESUPUESTARIAS

APL. PRESUPUESTARIA ORG.	FUNC.	ECON.	DESCRIPCIÓN	CRÉDITOS PRESUPUESTARIOS INICIALES	MODIFICACIONES	DEFINITIVOS	GASTOS COMPROMETIDOS	OBLIG. RECONOCIDAS NETAS	PAGOS	OBLIG. PENDIENTES PAGO A 31/12	REMANENTES DE CRÉDITO
16	133	62500	SERVICIOS OPERATIVOS ORDENACIÓN DEL TRÁFICO Y MOBILIARIO Y ENSERES	1.000,00€	0,00€	1.000,00€	990,05€	490,05€	490,05€	0,00€	509,95€
			TOTALES POR CLASIF. .....:	**1.000,00€**	**0,00€**	**1.000,00€**	**990,05€**	**490,05€**	**490,05€**	**0,00€**	**509,95€**
			TOTALES .....:	**32.258.899,00€**	**19.359.613,81€**	**51.618.512,81€**	**36.682.723,29€**	**33.874.073,27€**	**32**	**€ 929.478,52€**	**17.744.439,54€**

CVE: 07E4000DB3B900D2U9A6R4I9G4
Comprobación: https://sede.alhaurindelatorre.es/index.php?id=verificacion

FIRMANTE - FECHA
AYUNTAMIENTO DE ALHAURÍN DE LA TORRE-AYTO. ALHAURIN DE LA TORRE - 11/08/2020 serialNumber=S2833002E,CN=Sello de tiempo TS@ - @firma,OU=Secretaría General de Administración Digital,O=Secretaría de Estado de Función Pública,C=ES - 11/08/2020 10:31:06
Diligencia:

EXPEDIENTE:: 2020CGEN-00001
Fecha: 21/05/2020
Hora: 00:00
Und. reg:REGISTRO GENERAL

LIQUIDACIÓN DE PRESUPUESTO DE GASTO POR APLICACIONES PRESUPUESTARIAS

APL. PRESUPUESTARIA ORG.	FUNC.	ECON.	DESCRIPCIÓN	CRÉDITOS PRESUPUESTARIOS INICIALES	MODIFICACIONES	DEFINITIVOS	GASTOS COMPROMETIDOS	OBLIG. RECONOCIDAS NETAS	PAGOS	OBLIG. PENDIENTES PAGO A 31/12	REMANENTES DE CRÉDITO
16	153	20300	SERVICIOS OPERATIVOS VÍAS PÚBLICAS ARRENDAMIENTOS DE	30.000,00€	12.000,00€	42.000,00€	41.355,67€	40.169,87€	39.068,77€	1.101,10€	1.830,13€
16	153	20300	SERVICIOS OPERATIVOS VÍAS PÚBLICAS ARRENDAMIENTOS DE	0,00€	1.467,12€	1.467,12€	1.467,12€	1.154,94€	1.154,94€	0,00€	312,18€
16	153	21000	SERVICIOS OPERATIVOS VÍAS PÚBLICAS INFRAESTRUCTURA Y BIENES	92.000,00€	30.000,00€	122.000,00€	121.941,50€	112.904,96€	106.056,36€	6.848,60€	9.095,04€
16	153	21000	SERVICIOS OPERATIVOS VÍAS PÚBLICAS INFRAESTRUCTURA Y BIENES	0,00€	5.949,24€	5.949,24€	5.949,24€	1.199,64€	1.199,64€	0,00€	4.749,60€
16	153	21300	SERVICIOS OPERATIVOS VÍAS PÚBLICAS MAQUINARIA, INSTALACIONES	15.000,00€	0,00€	15.000,00€	14.684,66€	4.537,32€	4.537,32€	0,00€	10.462,68€
16	153	21300	SERVICIOS OPERATIVOS VÍAS PÚBLICAS MAQUINARIA, INSTALACIONES	0,00€	1.527,16€	1.527,16€	1.527,16€	0,00€	0,00€	0,00€	1.527,16€
16	153	21500	SERVICIOS OPERATIVOS VÍAS PÚBLICAS MOBIL. Y	27.000,00€	25.000,00€	52.000,00€	51.729,79€	35.326,59€	35.326,59€	0,00€	16.673,41€
16	153	21500	SERVICIOS OPERATIVOS VÍAS PÚBLICAS MOBIL. Y	0,00€	2.687,05€	2.687,05€	2.687,05€	1.871,41€	1.871,41€	0,00€	815,64€
16	153	22104	SERVICIOS OPERATIVOS VÍAS PÚBLICAS VESTUARIO.	35.000,00€	17.000,00€	52.000,00€	51.994,44€	50.101,58€	50.101,58€	0,00€	1.898,42€
16	153	22104	SERVICIOS OPERATIVOS VÍAS PÚBLICAS VESTUARIO	0,00€	5.668,25€	5.668,25€	5.668,25€	5.589,73€	5.589,73€	0,00€	78,52€
16	153	22300	SERVICIOS OPERATIVOS VÍAS PÚBLICAS TRANSPORTES	18.000,00€	0,00€	18.000,00€	17.178,13€	17.178,13€	17.178,13€	0,00€	821,87€
			MA Y SIGUE CLASIF. .....:	217.000,00€	101.298,82€	318.298,82€	316.183,01€	270.034,17€		7.949,70€	48.264,65€
			TALES.....:	32.475.899,00€	19.460.912,63€	51.936.811,63€	36.998.906,30€	34.144.107,44€	33	937.428,22€	17.792.704,19€

CVE: 07E4000DB3B900D2U9A6R4I9G4
URL Comprobación: https://sede.alhaurindelatorre.es/verificacion?id=verificacion

FIRMANTE - FECHA
AYUNTAMIENTO DE ALHAURÍN DE LA TORRE-AYTO. ALHAURIN DE LA TORRE - 11/08/2020
serialNumber=S2833002E,CN=Sello de personaES@ - @firma,OU=Secretaría General de Administración Digital,O=Secretaría de Estado de Función Pública,C=ES - 11/08/2020 10:31:06
Diligencia:

EXPEDIENTE:: 2020CGEN-00001
Fecha: 27/04/2020
Hora: 00:00
Und. reg:REGISTRO GENERAL

LIQUIDACIÓN DE PRESUPUESTO DE GASTO POR APLICACIONES PRESUPUESTARIAS

APL. PRESUPUESTARIA ORG.	FUNC.	ECON.	DESCRIPCIÓN	CRÉDITOS PRESUPUESTARIOS INICIALES	MODIFICACIONES	DEFINITIVOS	GASTOS COMPROMETIDOS	OBLIG. RECONOCIDAS NETAS	PAGOS	OBLIG. PENDIENTES PAGO A 31/12	REMANENTES DE CRÉDITO
			SUMA ANTERIOR CLASIF. ....:	**217.000,00€**	**101.298,82€**	**318.298,82€**	**316.183,01€**	**270.034,17€**	**262.084,47€**	**7.949,70€**	**48.264,65€**
16	153	22300	SERVICIOS OPERATIVOS VÍAS PÚBLICAS TRANSPORTES	0,00€	284,35€	284,35€	284,35€	242,00€	242,00€	0,00€	42,35€
16	153	22601	SERVICIOS OPERATIVOS VÍAS PÚBLICAS ATENCIONES PROTOCOLARIAS	0,00€	1.200,00€	1.200,00€	667,58€	667,58€	667,58€	0,00€	532,42€
16	153	60901	SERVICIOS OPERATIVOS VÍAS PÚBLICAS OTRAS INVERSIONESNUEVAS	35.000,00€	70.000,00€	105.000,00€	104.900,36€	99.073,04€	99.073,04€	0,00€	5.926,96€
16	153	60901	SERVICIOS OPERATIVOS VÍAS PÚBLICAS OTRAS INVERSIONES NUEVAS	0,00€	3.079,62€	3.079,62€	3.079,62€	1.754,98€	1.754,98€	0,00€	1.324,64€
16	153	61901	SERVICIOS OPERATIVOS VÍAS PÚBLICAS OTRAS INVERSIONES DE	85.000,00€	50.000,00€	135.000,00€	133.370,68€	125.423,74€	125.186,58€	237,16€	9.576,26€
16	153	61901	SERVICIOS OPERATIVOS VÍAS PÚBLICAS OTRAS INVERSIONES DE	0,00€	6.281,77€	6.281,77€	6.281,77€	2.242,73€	2.242,73€	0,00€	4.039,04€
16	153	61902	SERVICIOS OPERATIVOS VÍAS PÚBLICAS OTRAS INVERSIONES DE	0,00€	30.000,00€	30.000,00€	29.953,73€	17.635,79€	17.635,79€	0,00€	12.364,21€
16	153	61903	SERVICIOS OPERATIVOS VÍAS PÚBLICAS OTRAS INVERSIONES DE	0,00€	35.000,00€	35.000,00€	49.721,40€	5.403,26€	3.800,01€	1.603,25€	29.596,74€
16	153	62300	SERVICIOS OPERATIVOS VÍAS PÚBLICAS MAQUINARIA, INSTALACIONES	6.500,00€	0,00€	6.500,00€	6.033,90€	2.245,41€	640,79€	1.604,62€	4.254,59€
16	153	62300	SERVICIOS OPERATIVOS VÍAS PÚBLICAS MAQUINARIA, INSTALACIONES	0,00€	31,01€	31,01€	31,01€	0,00€	0,00€	0,00€	31,01€
			MA Y SIGUE CLASIF. .....:	**345.500,00€**	**297.175,57€**	**640.675,57€**	**650.507,41€**	**524.722,70€**		**11.394,73€**	**115.952,87€**
			TALES.....:	**32.602.399,00€**	**19.656.789,38€**	**52.259.188,38€**	**37.333.230,70€**	**34.398.795,97€**	**33**	**€**	**940.873,25€**	**17.860.392,41€**

CVE: 07E4000DB3B900D2U9A6R4I9G4
URL Comprobación: https://sede.alhaurindelatorre.es/verificacion?id=verificacion

FIRMANTE - FECHA
AYUNTAMIENTO DE ALHAURÍN DE LA TORRE-AYTO. ALHAURIN DE LA TORRE - 11/08/2020
serialNumber=S2833002E,CN=Sello de Secretaría General de Administración Digital,O=Secretaría de Estado de Función Pública,C=ES - 11/08/2020 10:31:06

EXPEDIENTE:: 2020CGEN-00001
Fecha: 11/08/2020
Hora: 00:00
Und. reg:REGISTRO GENERAL

LIQUIDACIÓN DE PRESUPUESTO DE GASTO POR APLICACIONES PRESUPUESTARIAS

APL. PRESUPUESTARIA ORG.	FUNC.	ECON.	DESCRIPCIÓN	CRÉDITOS PRESUPUESTARIOS INICIALES	MODIFICACIONES	DEFINITIVOS	GASTOS COMPROMETIDOS	OBLIG. RECONOCIDAS NETAS	PAGOS	OBLIG. PENDIENTES PAGO A 31/12	REMANENTES DE CRÉDITO
			SUMA ANTERIOR CLASIF. ....:	**343.500,00€**	**297.175,57€**	**640.675,57€**	**650.507,41€**	**524.722,70€**	**513.327,97€**	**11.394,73€**	**115.952,87€**
16	153	62500	SERVICIOS OPERATIVOS VÍAS PÚBLICAS MOBILIARIO Y ENSERES	3.000,00€	0,00€	3.000,00€	2.542,30€	2.542,30€	2.542,30€	0,00€	457,70€
16	153	62501	SERVICIOS OPERATIVOS VÍAS PÚBLICAS MOBILIARIO Y ENSERES	28.000,00€	0,00€	28.000,00€	27.354,16€	25.931,20€	25.931,20€	0,00€	2.068,80€
16	153	62501	SERVICIOS OPERATIVOS VÍAS PÚBLICAS MOBILIARIO Y ENSERES	0,00€	11.766,00€	11.766,00€	8.551,07€	0,00€	0,00€	0,00€	11.766,00€
			TOTALES POR CLASIF. .....:	**374.500,00€**	**308.941,57€**	**683.441,57€**	**688.954,94€**	**553.196,20€**	**541.801,47€**	**11.394,73€**	**130.245,37€**
			TOTALES .....:	**32.633.399,00€**	**19.668.555,38€**	**52.301.954,38€**	**37.371.678,23€**	**34.427.269,47€**	**33**	**€**	**940.873,25€**	**17.874.684,91€**

CVE: 07E4000DB3B900D2U9A6R4I9G4
Comprobación: https://sede.alhaurindelatorre.es/index.php?id=verificacion

FIRMANTE - FECHA
AYUNTAMIENTO DE ALHAURÍN DE LA TORRE - AYTO ALHAURIN DE LA TORRE - 11/08/2020
serialNumber=S2833002E,CN=Sello de tiempo TS@ - @firma,OU=Secretaría General de Administración Digital,O=Secretaría de Estado de Función Pública,C=ES - 11/08/2020 10:31:06
Diligencia:

EXPEDIENTE:: 2020CGEN-00001
Fecha: 21/05/2020
Hora: 00:00
Und. reg:REGISTRO GENERAL

LIQUIDACIÓN DE PRESUPUESTO DE GASTO POR APLICACIONES PRESUPUESTARIAS

APL. PRESUPUESTARIA ORG.	FUNC.	ECON.	DESCRIPCIÓN	CRÉDITOS PRESUPUESTARIOS INICIALES	MODIFICACIONES	DEFINITIVOS	GASTOS COMPROMETIDOS	OBLIG. RECONOCIDAS NETAS	PAGOS	OBLIG. PENDIENTES PAGO A 31/12	REMANENTES DE CRÉDITO
16	161	22110	SERVICIOS OPERATIVOS ABASTECIMIENTO PRODUCTOS DE LIMPIEZA Y	10.000,00€	0,00€	10.000,00€	10.149,48€	8.099,74€	8.099,74€	0,00€	1.900,26€
			TOTALES POR CLASIF. .....:	**10.000,00€**	**0,00€**	**10.000,00€**	**10.149,48€**	**8.099,74€**	**8.099,74€**	**0,00€**	**1.900,26€**
			TOTALES .....:	**32.643.399,00€**	**19.668.555,38€**	**52.311.954,38€**	**37.381.627,71€**	**34.435.369,21€**	**33**	**€**	**940.873,25€**	**17.876.585,17€**

CVE: 07E4000DB3B900D2U9A6R4I9G4
Comprobación:
https://sede.alhaurindelatorre.es/index.php?id=verificacion

FIRMANTE - FECHA
AYUNTAMIENTO DE ALHAURÍN DE LA TORRE - AYTO. ALHAURIN DE LA TORRE - 11/08/2020
serialNumber=S2833002E,CN=Sello de tiempo TS@ - @firma,OU=Secretaría General de Administración Digital,O=Secretaría de Estado de Función Pública,C=ES - 11/08/2020 10:31:06
Diligencia:

EXPEDIENTE:: 2020CGEN-00001
Fecha: 21/05/2020
Hora: 00:00
Und. reg:REGISTRO GENERAL

LIQUIDACIÓN DE PRESUPUESTO DE GASTO POR APLICACIONES PRESUPUESTARIAS

APL. PRESUPUESTARIA ORG.	FUNC.	ECON.	DESCRIPCIÓN	CRÉDITOS PRESUPUESTARIOS INICIALES	MODIFICACIONES	DEFINITIVOS	GASTOS COMPROMETIDOS	OBLIG. RECONOCIDAS NETAS	PAGOS	OBLIG. PENDIENTES PAGO A 31/12	REMANENTES DE CRÉDITO
16	1621	62301	SERVICIOS OPERATIVOS RECOGIDA DE RESIDUOS MAQUINARIA,INSTALACIONES Y	120.000,00€	-47.000,00€	73.000,00€	66.842,96€	55.833,49€	55.761,78€	71,71€	17.166,51€
16	1621	62301	SERVICIOS OPERATIVOS RECOGIDA DE RESIDUOS MAQUINARIA, INSTALACIONES	0,00€	50.053,47€	50.053,47€	41.376,76€	41.376,76€	29.467,19€	11.909,57€	8.676,71€
			TOTALES POR CLASIF. .....:	**120.000,00€**	**3.053,47€**	**123.053,47€**	**108.219,72€**	**97.210,25€**	**85.228,97€**	**11.981,28€**	**25.843,22€**
			TOTALES .....:	**32.763.399,00€**	**19.671.608,85€**	**52.435.007,85€**	**17.490.047,43€**	**34.532.579,46€**	**33**	**€**	**952.854,53€**	**17.902.428,39€**

CVE: 07E4000DB3B900D2U9A6R4I9G4
Comprobación:.....:
https://sede.alhaurindelatorre.es/index.php?id=verificacion

FIRMANTE - FECHA
AYUNTAMIENTO DE ALHAURÍN DE LA TORRE-AYTO ALHAURIN DE LA TORRE - 11/08/2020
serialNumber=S2833002E,CN=Sello de tiempo TS@ - @firma,OU=Secretaría General de Administración Digital,O=Secretaría de Estado de Función Pública,C=ES - 11/08/2020 10:31:06
Diligencia:

EXPEDIENTE:: 2020CGEN-00001
Fecha: 21/05/2020
Hora: 00:00
Und. reg:REGISTRO GENERAL

LIQUIDACIÓN DE PRESUPUESTO DE GASTO POR APLICACIONES PRESUPUESTARIAS

APL. PRESUPUESTARIA ORG.	FUNC.	ECON.	DESCRIPCIÓN	CRÉDITOS PRESUPUESTARIOS INICIALES	MODIFICACIONES	DEFINITIVOS	GASTOS COMPROMETIDOS	OBLIG. RECONOCIDAS NETAS	PAGOS	OBLIG. PENDIENTES PAGO A 31/12	REMANENTES DE CRÉDITO
16	171	21000	SERVICIOS OPERATIVOS PARQUES Y JARDINES INFRAESTRUCTURA Y BIENES	150.000,00€	40.000,00€	190.000,00€	189.727,81€	178.174,56€	178.174,56€	0,00€	11.825,44€
16	171	21000	SERVICIOS OPERATIVOS PARQUES Y JARDINES INFRAESTRUCTURA Y BIENES	0,00€	19.409,94€	19.409,94€	19.409,94€	2.389,75€	2.389,75€	0,00€	17.020,19€
16	171	21300	SERVICIOS OPERATIVOS PARQUES Y JARDINES MAQUINARIA, INSTALACIONES	8.000,00€	0,00€	8.000,00€	5.620,43€	5.620,43€	5.620,43€	0,00€	2.379,57€
16	171	22799	SERVICIOS OPERATIVOS PARQUES Y JARDINES OTROS TRABAJOS	920.000,00€	47.000,00€	967.000,00€	934.992,49€	783.440,14€	741.758,25€	41.681,89€	183.559,86€
16	171	22799	SERVICIOS OPERATIVOS PARQUES Y JARDINES OTROS TRABAJOS	0,00€	91.563,38€	91.563,38€	91.563,38€	73.058,00€	73.058,00€	0,00€	18.505,38€
16	171	60901	SERVICIOS OPERATIVOS PARQUES Y JARDINES OTRAS INVERSIONESNUEVAS	0,00€	140.000,00€	140.000,00€	139.394,42€	135.670,06€	135.670,06€	0,00€	4.329,94€
16	171	61901	SERVICIOS OPERATIVOS PARQUES Y JARDINES OTRAS INVERSIONES DE	30.000,00€	0,00€	30.000,00€	29.645,20€	29.645,20€	29.645,20€	0,00€	354,80€
16	171	61901	SERVICIOS OPERATIVOS PARQUES Y JARDINES OTRAS INVERSIONES DE	0,00€	4.067,22€	4.067,22€	4.067,22€	0,00€	0,00€	0,00€	4.067,22€
16	171	61902	SERVICIOS OPERATIVOS PARQUES Y JARDINES OTRAS INVERSIONES DE	0,00€	38.183,38€	38.183,38€	38.000,00€	38.000,00€	38.000,00€	0,00€	183,38€
16	171	62300	SERVICIOS OPERATIVOS PARQUES Y JARDINES MAQUINARIA, INSTALACIONES	8.000,00€	0,00€	8.000,00€	5.893,16€	5.893,16€	5.893,16€	0,00€	2.106,84€
16	171	62300	SERVICIOS OPERATIVOS PARQUES Y JARDINES MAQUINARIA, INSTALACIONES	0,00€	32.611,80€	32.611,80€	32.611,80€	12.284,90€	12.284,90€	0,00€	20.326,90€
MA Y SIGUE CLASIF. .....:				**1.116.000,00€**	**412.835,72€**	**1.528.835,72€**	**1.490.925,85€**	**1.264.176,20€**	**1**	**€ 41.681,89€**	**264.659,52€**
TALES.....:				**33.879.399,00€**	**20.084.444,57€**	**53.963.843,57€**	**38.980.973,28€**	**35.796.755,66€**	**34**	**€ 994.536,42€**	**18.167.087,91€**

CVE: 07E4000DB3B900D2U9A6R4I9G4
URL Comprobación: https://sede.alhaurindelatorre.es/verifirma/inicio.jsp?id=verificacion

FIRMANTE - FECHA
AYUNTAMIENTO DE ALHAURÍN DE LA TORRE-AYTO. ALHAURIN DE LA TORRE - 11/08/2020
serialNumber=S2833002E,CN=Sello de tiempo TS@ - @firma,OU=Secretaría General de Administración Digital,O=Secretaría de Estado de Función Pública,C=ES - 11/08/2020 10:31:06
Diligencia:

EXPEDIENTE:: 2020CGEN-00001
Fecha: 11/08/2020
Hora: 00:00
Und. reg:REGISTRO GENERAL

LIQUIDACIÓN DE PRESUPUESTO DE GASTO POR APLICACIONES PRESUPUESTARIAS

APL. PRESUPUESTARIA ORG.	FUNC.	ECON.	DESCRIPCIÓN	CRÉDITOS PRESUPUESTARIOS INICIALES	MODIFICACIONES	DEFINITIVOS	GASTOS COMPROMETIDOS	OBLIG. RECONOCIDAS NETAS	PAGOS	OBLIG. PENDIENTES PAGO A 31/12	REMANENTES DE CRÉDITO
			SUMA ANTERIOR CLASIF. ....:	**1.116.000,00€**	**412.835,72€**	**1.528.835,72€**	**1.490.925,85€**	**1.264.176,20€**	**1.222.494,31€**	**41.681,89€**	**264.659,52€**
16	171	62500	SERVICIOS OPERATIVOS PARQUES Y JARDINES MOBILIARIO Y ENSERES	25.000,00€	60.000,00€	85.000,00€	83.741,34€	69.556,03€	37.153,68€	32.402,35€	15.443,97€
			TOTALES POR CLASIF. .....:	**1.141.000,00€**	**472.835,72€**	**1.613.835,72€**	**1.574.667,19€**	**1.333.732,23€**	**1.259.647,99€**	**74.084,24€**	**280.103,49€**
			TOTALES .....:	**33.904.399,00€**	**20.144.444,57€**	**54.048.843,57€**	**39.064.714,62€**	**35.866.311,69€**	**34**	**€**	**1.026.938,77€**	**18.182.531,88€**

CVE: 07E4000DB3B900D2U9A6R4I9G4
Comprobación:
https://sede.alhaurindelatorre.es/index.php?id=verificacion

FIRMANTE - FECHA
AYUNTAMIENTO DE ALHAURÍN DE LA TORRE-AYTO. ALHAURIN DE LA TORRE - 11/08/2020
serialNumber=S2833002E,CN=Sello de tiempo TS@ - @firma,OU=Secretaría General de Administración Digital,O=Secretaría de Estado de Función Pública,C=ES - 11/08/2020 10:31:06
Diligencia:

EXPEDIENTE:: 2020CGEN-00001
Fecha: 21/05/2020
Hora: 00:00
Und. reg:REGISTRO GENERAL

LIQUIDACIÓN DE PRESUPUESTO DE GASTO POR APLICACIONES PRESUPUESTARIAS

APL. PRESUPUESTARIA ORG.	FUNC.	ECON.	DESCRIPCIÓN	CRÉDITOS PRESUPUESTARIOS INICIALES	MODIFICACIONES	DEFINITIVOS	GASTOS COMPROMETIDOS	OBLIG. RECONOCIDAS NETAS	PAGOS	OBLIG. PENDIENTES PAGO A 31/12	REMANENTES DE CRÉDITO
16	172	21000	SERVICIOS OPERATIVOS PROTECCIÓN Y MEJORA DEL INFRAESTRUCTURA Y BIENES	38.000,00€	60.000,00€	98.000,00€	97.138,34€	93.343,42€	87.862,12€	5.481,30€	4.656,58€
16	172	21000	SERVICIOS OPERATIVOS PROTECCIÓN Y MEJORA DEL INFRAESTRUCTURA Y BIENES	0,00€	4.712,40€	4.712,40€	4.712,40€	141,83€	141,83€	0,00€	4.570,57€
			TOTALES POR CLASIF. .....:	**38.000,00€**	**64.712,40€**	**102.712,40€**	**101.850,74€**	**93.485,25€**	**88.003,95€**	**5.481,30€**	**9.227,15€**
			TOTALES .....:	**33.942.399,00€**	**20.209.156,97€**	**54.151.555,97€**	**39.166.569,36€**	**35.959.796,94€**	**34**	**€**	**1.032.420,07€**	**18.191.759,03€**

CVE: 07E4000DB3B900D2U9A6R4I9G4
Comprobación:
https://sede.alhaurindelatorre.es/index.php?id=verificacion

FIRMANTE - FECHA
AYUNTAMIENTO DE ALHAURÍN DE LA TORRE-AYTO ALHAURIN DE LA TORRE - 11/08/2020
serialNumber=S2833002E,CN=Sello de tiempo TS@ - @firma,OU=Secretaría General de Administración Digital,O=Secretaría de Estado de Función Pública,C=ES - 11/08/2020 10:31:06
Diligencia:

EXPEDIENTE:: 2020CGEN-00001
Fecha: 21/05/2020
Hora: 00:00
Und. reg:REGISTRO GENERAL

LIQUIDACIÓN DE PRESUPUESTO DE GASTO POR APLICACIONES PRESUPUESTARIAS

APL. PRESUPUESTARIA ORG.	FUNC.	ECON.	DESCRIPCIÓN	CRÉDITOS PRESUPUESTARIOS INICIALES	MODIFICACIONES	DEFINITIVOS	GASTOS COMPROMETIDOS	OBLIG. RECONOCIDAS NETAS	PAGOS	OBLIG. PENDIENTES PAGO A 31/12	REMANENTES DE CRÉDITO
16	311	22106	SERVICIOS OPERATIVOS PROTECCIÓN DE LA PRODUCTOS FARMACÉUTICOS	3.500,00€	0,00€	3.500,00€	3.418,25€	2.534,62€	2.534,62€	0,00€	965,38€
16	311	22700	SERVICIOS OPERATIVOS PROTECCIÓN DE LA LIMPIEZA Y ASEO	3.000,00€	0,00€	3.000,00€	2.178,00€	0,00€	0,00€	0,00€	3.000,00€
			TOTALES POR CLASIF. .....:	**6.500,00€**	**0,00€**	**6.500,00€**	**5.596,25€**	**2.534,62€**	**2.534,62€**	**0,00€**	**3.965,38€**
			TOTALES .....:	**33.948.899,00€**	**20.209.156,97€**	**54.158.055,97€**	**39.172.161,61€**	**35.962.331,56€**	**34**	**€**	**1.032.420,07€**	**18.195.724,41€**

CVE: 07E4000DB3B900D2U9A6R4I9G4
Comprobación:
https://sede.alhaurindelatorre.es/index.php?id=verificacion

FIRMANTE - FECHA
AYUNTAMIENTO DE ALHAURÍN DE LA TORRE-AYTO. ALHAURIN DE LA TORRE - 11/08/2020
serialNumber=S2833002E,CN=Sello de tiempo TS@ - @firma,OU=Secretaría General de Administración Digital,O=Secretaría de Estado de Función Pública,C=ES - 11/08/2020 10:31:06
Diligencia:

EXPEDIENTE:: 2020CGEN-00001
Fecha: 21/05/2020
Hora: 00:00
Und. reg:REGISTRO GENERAL

LIQUIDACIÓN DE PRESUPUESTO DE GASTO POR APLICACIONES PRESUPUESTARIAS

APL. PRESUPUESTARIA ORG.	FUNC.	ECON.	DESCRIPCIÓN	CRÉDITOS PRESUPUESTARIOS INICIALES	MODIFICACIONES	DEFINITIVOS	GASTOS COMPROMETIDOS	OBLIG. RECONOCIDAS NETAS	PAGOS	OBLIG. PENDIENTES PAGO A 31/12	REMANENTES DE CRÉDITO
16	323	21200	SERVICIOS OPERATIVOS FUNCIONAMIENTO DE EDIF. Y OTRAS	50.000,00€	85.000,00€	135.000,00€	133.420,22€	124.185,24€	119.824,72€	4.360,52€	10.814,76€
16	323	21200	SERVICIOS OPERATIVOS FUNCIONAMIENTO DE EDIF. Y OTRAS CTNES.	0,00€	4.991,25€	4.991,25€	4.991,25€	4.991,25€	4.991,25€	0,00€	0,00€
16	323	63201	SERVICIOS OPERATIVOS FUNCIONAMIENTO DE EDIFICIOS Y OTRAS	0,00€	45.000,00€	45.000,00€	43.419,84€	43.419,84€	43.419,84€	0,00€	1.580,16€
			TOTALES POR CLASIF. .....:	**50.000,00€**	**134.991,25€**	**184.991,25€**	**181.831,31€**	**172.596,33€**	**168.235,81€**	**4.360,52€**	**12.394,92€**
			TOTALES .....:	**33.998.899,00€**	**20.344.148,22€**	**54.343.047,22€**	**39.353.992,92€**	**36.134.927,89€**	**35**	**€**	**1.036.780,59€**	**18.208.119,33€**

CVE: 07E4000DB3B900D2U9A6R4I9G4
Comprobación:
https://sede.alhaurindelatorre.es/index.php?id=verificacion

FIRMANTE - FECHA
AYUNTAMIENTO DE ALHAURÍN DE LA TORRE - AYTO. ALHAURIN DE LA TORRE - 11/08/2020
serialNumber=S2833002E,CN=Sello de tiempo TS@ - @firma,OU=Secretaría General de Administración Digital,O=Secretaría de Estado de Función Pública,C=ES - 11/08/2020 10:31:06
Diligencia:

EXPEDIENTE:: 2020CGEN-00001
Fecha: 21/05/2020
Hora: 00:00
Und. reg:REGISTRO GENERAL

LIQUIDACIÓN DE PRESUPUESTO DE GASTO POR APLICACIONES PRESUPUESTARIAS

APL. PRESUPUESTARIA ORG.	FUNC.	ECON.	DESCRIPCIÓN	CRÉDITOS PRESUPUESTARIOS INICIALES	MODIFICACIONES	DEFINITIVOS	GASTOS COMPROMETIDOS	OBLIG. RECONOCIDAS NETAS	PAGOS	OBLIG. PENDIENTES PAGO A 31/12	REMANENTES DE CRÉDITO
16	338	22199	SERVICIOS OPERATIVOS FIESTAS POPULARES Y OTRO MATERIAL NO	16.000,00€	35.000,00€	51.000,00€	42.852,66€	15.277,55€	15.277,55€	0,00€	35.722,45€
16	338	22199	SERVICIOS OPERATIVOS FIESTAS POPULARES Y OTRO MATERIAL NO	0,00€	1.223,86€	1.223,86€	1.223,86€	1.123,86€	1.123,86€	0,00€	100,00€
16	338	62500	SERVICIOS OPERATIVOS FIESTAS POPULARES Y MOBILIARIO Y ENSERES	2.500,00€	0,00€	2.500,00€	1.789,40€	1.789,40€	1.789,40€	0,00€	710,60€
			TOTALES POR CLASIF. .....:	**18.500,00€**	**36.223,86€**	**54.723,86€**	**45.865,92€**	**18.190,81€**	**18.190,81€**	**0,00€**	**36.533,05€**
			TOTALES .....:	**34.017.399,00€**	**20.380.472,08€**	**54.397.771,08€**	**39.399.658,84€**	**36.153.118,70€**	**35**	**€**	**1.036.780,59€**	**18.244.652,38€**

CVE: 07E4000DB3B900D2U9A6R4I9G4
Comprobación: https://sede.alhaurindelatorre.es/index.php?id=verificacion

FIRMANTE - FECHA
AYUNTAMIENTO DE ALHAURÍN DE LA TORRE-AYTO. ALHAURIN DE LA TORRE - 11/08/2020
serialNumber=S2833002E,CN=Sello de tiempo TS@ - @firma,OU=Secretaría General de Administración Digital,O=Secretaría de Estado de Función Pública,C=ES - 11/08/2020 10:31:06
Diligencia:

EXPEDIENTE:: 2020CGEN-00001
Fecha: 21/05/2020
Hora: 00:00
Und. reg:REGISTRO GENERAL

LIQUIDACIÓN DE PRESUPUESTO DE GASTO POR APLICACIONES PRESUPUESTARIAS

APL. PRESUPUESTARIA ORG.	FUNC.	ECON.	DESCRIPCIÓN	CRÉDITOS PRESUPUESTARIOS INICIALES	MODIFICACIONES	DEFINITIVOS	GASTOS COMPROMETIDOS	OBLIG. RECONOCIDAS NETAS	PAGOS	OBLIG. PENDIENTES PAGO A 31/12	REMANENTES DE CRÉDITO
16	4312	21200	SERVICIOS OPERATIVOS MERCADOS, ABASTOS Y EDIF. Y OTRAS	5.000,00€	0,00€	5.000,00€	4.916,43€	4.825,68€	4.825,68€	0,00€	174,32€
16	4312	21200	SERVICIOS OPERATIVOS MERCADOS, ABASTOS Y EDIF. Y OTRAS CTNES.	0,00€	1.364,48€	1.364,48€	1.364,48€	0,00€	0,00€	0,00€	1.364,48€
			TOTALES POR CLASIF. .....:	**5.000,00€**	**1.364,48€**	**6.364,48€**	**6.280,91€**	**4.825,68€**	**4.825,68€**	**0,00€**	**1.538,80€**
			TOTALES .....:	**34.022.399,00€**	**20.381.736,56€**	**54.404.135,56€**	**39.406.139,75€**	**36.157.944,38€**	**3**	**€**	**1.036.780,59€**	**18.246.191,18€**

CVE: 07E4000DB3B900D2U9A6R4I9G4
Comprobación: https://sede.alhaurindelatorre.es/index.php?id=verificacion

FIRMANTE - FECHA
AYUNTAMIENTO DE ALHAURÍN DE LA TORRE-AYTO. ALHAURIN DE LA TORRE - 11/08/2020
serialNumber=S2833002E,CN=Sello de tiempo TS@ - @firma,OU=Secretaría General de Administración Digital,O=Secretaría de Estado de Función Pública,C=ES - 11/08/2020 10:31:06
Diligencia:

EXPEDIENTE:: 2020CGEN-00001
Fecha: 21/05/2020
Hora: 00:00
Und. reg:REGISTRO GENERAL

LIQUIDACIÓN DE PRESUPUESTO DE GASTO POR APLICACIONES PRESUPUESTARIAS

APL. PRESUPUESTARIA ORG.	FUNC.	ECON.	DESCRIPCIÓN	CRÉDITOS PRESUPUESTARIOS INICIALES	MODIFICACIONES	DEFINITIVOS	GASTOS COMPROMETIDOS	OBLIG. RECONOCIDAS NETAS	PAGOS	OBLIG. PENDIENTES PAGO A 31/12	REMANENTES DE CRÉDITO
16	920	21200	SERVICIOS OPERATIVOS ADMINISTRACIÓN GENERAL EDIF. Y OTRAS	54.100,00€	85.000,00€	139.100,00€	137.735,60€	128.375,16€	117.892,44€	10.482,72€	10.724,84€
16	920	21200	SERVICIOS OPERATIVOS ADMINISTRACIÓN GENERAL EDIF. Y OTRAS CTNES.	0,00€	4.231,26€	4.231,26€	4.231,26€	2.225,79€	2.225,79€	0,00€	2.005,47€
16	920	21300	SERVICIOS OPERATIVOS ADMINISTRACIÓN GENERAL MAQUINARIA, INSTALACIONES	23.000,00€	0,00€	23.000,00€	22.935,35€	21.563,22€	21.563,22€	0,00€	1.436,78€
16	920	21500	SERVICIOS OPERATIVOS ADMINISTRACIÓN GENERAL MOBIL. Y	1.500,00€	0,00€	1.500,00€	1.451,80€	1.451,80€	1.451,80€	0,00€	48,20€
16	920	22110	SERVICIOS OPERATIVOS ADMINISTRACIÓN GENERAL PRODUCTOS DE LIMPIEZA Y	60.000,00€	0,00€	60.000,00€	59.561,45€	47.897,66€	46.186,96€	1.710,70€	12.102,34€
16	920	22110	SERVICIOS OPERATIVOS ADMINISTRACIÓN GENERAL PRODUCTOS DE LIMPIEZA Y	0,00€	1.541,99€	1.541,99€	1.452,27€	0,00€	0,00€	0,00€	1.541,99€
16	920	22700	SERVICIOS OPERATIVOS ADMINISTRACIÓN GENERAL LIMPIEZA Y ASEO	11.000,00€	0,00€	11.000,00€	9.444,05€	9.292,80€	8.808,80€	484,00€	1.707,20€
16	920	22700	SERVICIOS OPERATIVOS ADMINISTRACIÓN GENERAL LIMPIEZA Y ASEO	0,00€	484,00€	484,00€	484,00€	0,00€	0,00€	0,00€	484,00€
16	920	62200	SERVICIOS OPERATIVOS ADMINISTRACIÓN GENERAL EDIFICIOS Y OTRAS	18.000,00€	0,00€	18.000,00€	11.626,44€	11.317,89€	11.317,89€	0,00€	6.682,11€
16	920	63201	SERVICIOS OPERATIVOS ADMINISTRACIÓN GENERAL EDIFICIOS Y OTRAS	0,00€	20.000,00€	20.000,00€	20.000,00€	0,00€	0,00€	0,00€	20.000,00€
			TOTALES POR CLASIF. .....:	**167.600,00€**	**111.257,25€**	**278.857,25€**	**268.922,22€**	**222.124,32€**	**209.446,90€**	**12.677,42€**	**56.732,93€**
			TOTALES .....:	**34.189.999,00€**	**20.492.893,81€**	**54.682.892,81€**	**39.675.061,97€**	**36.380.068,70€**	**35**	**€**	**1.049.458,01€**	**18.302.924,11€**

CVE: 07E4000DB3B900D2U9A6R4I9G4
Comprobación: https://sede.alhaurindelatorre.es/index.php?id=verificacion

FIRMANTE - FECHA
AYUNTAMIENTO DE ALHAURÍN DE LA TORRE-AYTO. ALHAURIN DE LA TORRE - 11/08/2020
serialNumber=S2833002E,CN=Sello de tiempo TS@ - @firma,OU=Secretaría General de Administración Digital,O=Secretaría de Estado de Función Pública,C=ES - 11/08/2020 10:31:06
Diligencia:

EXPEDIENTE:: 2020CGEN-00001
Fecha: 21/05/2020
Hora: 00:00
Und. reg:REGISTRO GENERAL

LIQUIDACIÓN DE PRESUPUESTO DE GASTO POR APLICACIONES PRESUPUESTARIAS

APL. PRESUPUESTARIA ORG.	FUNC.	ECON.	DESCRIPCIÓN	CRÉDITOS PRESUPUESTARIOS INICIALES	MODIFICACIONES	DEFINITIVOS	GASTOS COMPROMETIDOS	OBLIG. RECONOCIDAS NETAS	PAGOS	OBLIG. PENDIENTES PAGO A 31/12	REMANENTES DE CRÉDITO
16	9241	62200	SERVICIOS OPERATIVOS PARTICIPACIÓN CIUDADANA EDIFICIOS Y OTRAS	6.000,00€	0,00€	6.000,00€	5.922,92€	1.315,24€	1.315,24€	0,00€	4.684,76€
16	9241	62200	SERVICIOS OPERATIVOS PARTICIPACIÓN CIUDADANA EDIFICIOS Y OTRAS	0,00€	96,80€	96,80€	96,80€	0,00€	0,00€	0,00€	96,80€
16	9241	62500	SERVICIOS OPERATIVOS PARTICIPACIÓN CIUDADANA MOBILIARIO Y ENSERES	5.000,00€	0,00€	5.000,00€	4.499,99€	4.499,99€	4.499,99€	0,00€	500,01€
			TOTALES POR CLASIF. .....:	**11.000,00€**	**96,80€**	**11.096,80€**	**10.519,71€**	**5.815,23€**	**5.815,23€**	**0,00€**	**5.281,57€**

CVE: 07E4000DB3B900D2U9A6R4I9G4
Comprobación:
https://sede.alhaurindelatorre.es/index.php?id=verificacion

FIRMANTE - FECHA
AYUNTAMIENTO DE ALHAURÍN DE LA TORRE-AYTO. ALHAURIN DE LA TORRE - 11/08/2020
serialNumber=S2833002E,CN=Sello de tiempo TS@ - @firma,OU=Secretaría General de Administración Digital,O=Secretaría de Estado de Función Pública,C=ES - 11/08/2020 10:31:06
Diligencia:

EXPEDIENTE:: 2020CGEN-00001
Fecha: 21/05/2020
Hora: 00:00
Und. reg:REGISTRO GENERAL

			TALES.....:	**34.200.999,00€**	**20.493.090,61€**	**54.694.089,61€**	**39.685.881,68€**	**36.385.883,93€**	**35**	**€**	**1.049.458,01€**	**18.308.205,68€**

LIQUIDACIÓN DE PRESUPUESTO DE GASTO POR APLICACIONES PRESUPUESTARIAS

APL. PRESUPUESTARIA ORG.	FUNC.	ECON.	DESCRIPCIÓN	CRÉDITOS PRESUPUESTARIOS INICIALES	MODIFICACIONES	DEFINITIVOS	GASTOS COMPROMETIDOS	OBLIG. RECONOCIDAS NETAS	PAGOS	OBLIG. PENDIENTES PAGO A 31/12	REMANENTES DE CRÉDITO
17	133	21300	SERVICIOS ELECTRICOS ORDENACIÓN DEL TRÁFICO Y MAQUINARIA, INSTALACIONES	11.000,00€	0,00€	11.000,00€	10.965,99€	1.937,11€	1.937,11€	0,00€	9.062,89€
17	133	21300	SERVICIOS ELECTRICOS ORDENACIÓN DEL TRÁFICO Y MAQUINARIA, INSTALACIONES	0,00€	10.995,52€	10.995,52€	10.995,52€	10.995,52€	10.995,52€	0,00€	0,00€
17	133	22799	SERVICIOS ELECTRICOS ORDENACIÓN DEL TRÁFICO Y OTROS TRABAJOS	2.500,00€	0,00€	2.500,00€	0,00€	0,00€	0,00€	0,00€	2.500,00€
17	133	62300	SERVICIOS ELECTRICOS ORDENACIÓN DEL TRÁFICO Y MAQUINARIA, INSTALACIONES	10.000,00€	0,00€	10.000,00€	9.674,34€	3.608,13€	3.608,13€	0,00€	6.391,87€
17	133	62300	SERVICIOS ELECTRICOS ORDENACIÓN DEL TRÁFICO Y MAQUINARIA, INSTALACIONES	0,00€	9.990,18€	9.990,18€	9.990,18€	9.844,22€	9.844,22€	0,00€	145,96€
			TOTALES POR CLASIF. .....:	**23.500,00€**	**20.985,70€**	**44.485,70€**	**41.626,03€**	**26.384,98€**	**26.384,98€**	**0,00€**	**18.100,72€**

CVE: 07E4000DB3B900D2U9A6R4I9G4
Verificación de comprobación:
https://sede.alhaurindelatorre.es/index.php?id=verificacion

FIRMANTE - FECHA
AYUNTAMIENTO DE ALHAURÍN DE LA TORRE-AYTO. ALHAURIN DE LA TORRE - 11/08/2020
serialNumber=S2833002E,CN=Sello de tiempo TS@ - @firma,OU=Secretaría General de Administración Digital,O=Secretaría de Estado de Función Pública,C=ES - 11/08/2020 10:31:06
Diligencia:

EXPEDIENTE:: 2020CGEN-00001
Fecha: 21/05/2020
Hora: 00:00
Und. reg:REGISTRO GENERAL

TALES.....:	**34.224.499,00€**	**20.516.076,31€**	**54.738.575,31€**	**39.727.207,71€**	**36.412.268,91€**	**35**	**€**	**1.049.458,01€**	**18.326.306,40€**

LIQUIDACIÓN DE PRESUPUESTO DE GASTO POR APLICACIONES PRESUPUESTARIAS

APL. PRESUPUESTARIA ORG.	FUNC.	ECON.	DESCRIPCIÓN	CRÉDITOS PRESUPUESTARIOS INICIALES	MODIFICACIONES	DEFINITIVOS	GASTOS COMPROMETIDOS	OBLIG. RECONOCIDAS NETAS	PAGOS	OBLIG. PENDIENTES PAGO A 31/12	REMANENTES DE CRÉDITO
17	161	22799	SERVICIOS ELECTRICOS ABASTECIMIENTO OTROS TRABAJOS	3.340,00€	0,00€	3.340,00€	269,78€	269,78€	269,78€	0,00€	3.070,22€
			TOTALES POR CLASIF. .....:	**3.340,00€**	**0,00€**	**3.340,00€**	**269,78€**	**269,78€**	**269,78€**	**0,00€**	**3.070,22€**
			TOTALES .....:	**34.227.839,00€**	**20.516.076,31€**	**54.741.915,31€**	**39.727.477,62€**	**36.412.538,69€**	**35**	**€**	**1.049.458,01€**	**18.329.376,62€**

CVE: 07E4000DB3B900D2U9A6R4I9G4
Comprobación:
https://sede.alhaurindelatorre.es/index.php?id=verificacion

FIRMANTE - FECHA
AYUNTAMIENTO DE ALHAURÍN DE LA TORRE-AYTO. ALHAURIN DE LA TORRE - 11/08/2020
serialNumber=S2833002E,CN=Sello de tiempo TS@ - @firma,OU=Secretaría General de Administración Digital,O=Secretaría de Estado de Función Pública,C=ES - 11/08/2020 10:31:06
Diligencia:

EXPEDIENTE:: 2020CGEN-00001
Fecha: 21/05/2020
Hora: 00:00
Und. reg:REGISTRO GENERAL

LIQUIDACIÓN DE PRESUPUESTO DE GASTO POR APLICACIONES PRESUPUESTARIAS

APL. PRESUPUESTARIA ORG.	FUNC.	ECON.	DESCRIPCIÓN	CRÉDITOS PRESUPUESTARIOS INICIALES	MODIFICACIONES	DEFINITIVOS	GASTOS COMPROMETIDOS	OBLIG. RECONOCIDAS NETAS	PAGOS	OBLIG. PENDIENTES PAGO A 31/12	REMANENTES DE CRÉDITO
17	165	21300	SERVICIOS ELECTRICOS ALUMBRADO PÚBLICO MAQUINARIA, INSTALACIONES	165.000,00€	0,00€	165.000,00€	138.714,95€	49.742,59€	49.742,59€	0,00€	115.257,41€
17	165	21300	SERVICIOS ELECTRICOS ALUMBRADO PÚBLICO MAQUINARIA, INSTALACIONES	0,00€	19.922,66€	19.922,66€	19.922,66€	11.002,95€	11.002,95€	0,00€	8.919,71€
17	165	21400	SERVICIOS ELECTRICOS ALUMBRADO PÚBLICO MATERIAL DE TRANSPORTE	0,00€	6.861,55€	6.861,55€	6.861,55€	0,00€	0,00€	0,00€	6.861,55€
17	165	22799	SERVICIOS ELECTRICOS ALUMBRADO PÚBLICO OTROS TRABAJOS	80.651,00€	0,00€	80.651,00€	29.303,24€	25.077,82€	21.563,86€	3.513,96€	55.573,18€
17	165	62300	SERVICIOS ELECTRICOS ALUMBRADO PÚBLICO MAQUINARIA, INSTALACIONES	60.000,00€	0,00€	60.000,00€	59.406,67€	35.306,04€	28.844,89€	6.461,15€	24.693,96€
17	165	62300	SERVICIOS ELECTRICOS ALUMBRADO PÚBLICO MAQUINARIA, INSTALACIONES	0,00€	47.574,93€	47.574,93€	47.574,32€	24.603,08€	24.603,08€	0,00€	22.971,85€
17	165	62300	SERVICIOS ELECTRICOS ALUMBRADO PÚBLICO MAQUINARIA, INSTALACIONES	0,00€	4.466,96€	4.466,96€	4.466,96€	4.321,76€	4.321,76€	0,00€	145,20€
17	165	62301	SERVICIOS ELECTRICOS ALUMBRADO PÚBLICO MAQUINARIA, INSTALACIONES	0,00€	60.473,77€	60.473,77€	60.473,77€	32.345,52€	32.345,52€	0,00€	28.128,25€
17	165	62400	SERVICIOS ELECTRICOS ALUMBRADO PÚBLICO MATERIAL DE TRANSPORTE	32.000,00€	0,00€	32.000,00€	0,00€	0,00€	0,00€	0,00€	32.000,00€
17	165	63202	SERVICIOS ELECTRICOS ALUMBRADO PÚBLICO EDIFICIOS Y OTRAS	0,00€	30.000,00€	30.000,00€	0,00€	0,00€	0,00€	0,00€	30.000,00€
			TOTALES POR CLASIF. .....:	**337.651,00€**	**169.299,87€**	**506.950,87€**	**366.724,12€**	**182.399,76€**	**172.424,65€**	**9.975,11€**	**324.551,11€**
			TOTALES .....:	**34.565.490,00€**	**20.683.376,18€**	**55.248.866,18€**	**40.094.201,61€**	**36.594.938,45€**	**35**	**€**	**1.059.433,12€**	**18.653.927,73€**

CVE: 07E4000DB3B900D2U9A6R4I9G4
Comprobación: https://sede.alhaurindelatorre.es/index.php?id=verificacion

FIRMANTE - FECHA
AYUNTAMIENTO DE ALHAURÍN DE LA TORRE - AYTO ALHAURIN DE LA TORRE - 11/08/2020
serialNumber=S2833002E,CN=Sello de tiempo TS@ - @firma,OU=Secretaría General de Administración Digital,O=Secretaría de Estado de Función Pública,C=ES - 11/08/2020 10:31:06
Diligencia:

EXPEDIENTE:: 2020CGEN-00001
Fecha: 21/05/2020
Hora: 00:00
Und. reg:REGISTRO GENERAL

LIQUIDACIÓN DE PRESUPUESTO DE GASTO POR APLICACIONES PRESUPUESTARIAS

APL. PRESUPUESTARIA ORG.	FUNC.	ECON.	DESCRIPCIÓN	CRÉDITOS PRESUPUESTARIOS INICIALES	MODIFICACIONES	DEFINITIVOS	GASTOS COMPROMETIDOS	OBLIG. RECONOCIDAS NETAS	PAGOS	OBLIG. PENDIENTES PAGO A 31/12	REMANENTES DE CRÉDITO
17	2310	62901	SERVICIOS ELECTRICOS ACCIÓN SOCIAL OTRAS INVERSIONES NUEVAS	0,00€	48.577,05€	48.577,05€	48.577,05€	47.560,65€	47.560,65€	0,00€	1.016,40€
			TOTALES POR CLASIF. .....:	**0,00€**	**48.577,05€**	**48.577,05€**	**48.577,05€**	**47.560,65€**	**47.560,65€**	**0,00€**	**1.016,40€**
			TOTALES .....:	**34.565.490,00€**	**20.731.953,23€**	**55.297.443,23€**	**40.142.778,66€**	**36.642.499,10€**	**35**	**€**	**1.059.433,12€**	**18.654.944,13€**

CVE: 07E4000DB3B900D2U9A6R4I9G4
Comprobación:
https://sede.alhaurindelatorre.es/index.php?id=verificacion

FIRMANTE - FECHA
AYUNTAMIENTO DE ALHAURÍN DE LA TORRE-AYTO. ALHAURIN DE LA TORRE - 11/08/2020
serialNumber=S2833002E,CN=Sello de tiempo TS@ - @firma,OU=Secretaría General de Administración Digital,O=Secretaría de Estado de Función Pública,C=ES - 11/08/2020 10:31:06
Diligencia:

EXPEDIENTE:: 2020CGEN-00001
Fecha: 21/05/2020
Hora: 00:00
Und. reg:REGISTRO GENERAL

LIQUIDACIÓN DE PRESUPUESTO DE GASTO POR APLICACIONES PRESUPUESTARIAS

APL. PRESUPUESTARIA ORG.	FUNC.	ECON.	DESCRIPCIÓN	CRÉDITOS PRESUPUESTARIOS INICIALES	MODIFICACIONES	DEFINITIVOS	GASTOS COMPROMETIDOS	OBLIG. RECONOCIDAS NETAS	PAGOS	OBLIG. PENDIENTES PAGO A 31/12	REMANENTES DE CRÉDITO
17	2312	63200	SERVICIOS ELECTRICOS ASISTENCIA A PERSONAS EDIFICIOS Y OTRAS	0,00€	18.137,90€	18.137,90€	18.137,90€	18.137,90€	18.137,90€	0,00€	0,00€
			TOTALES POR CLASIF. .....:	**0,00€**	**18.137,90€**	**18.137,90€**	**18.137,90€**	**18.137,90€**	**18.137,90€**	**0,00€**	**0,00€**
			TOTALES .....:	**34.565.490,00€**	**20.750.091,13€**	**55.315.581,13€**	**40.160.916,56€**	**36.660.637,00€**	**35**	**€**	**1.059.433,12€**	**18.654.944,13€**

CVE: 07E4000DB3B900D2U9A6R4I9G4
Comprobación:
https://sede.alhaurindelatorre.es/index.php?id=verificacion

FIRMANTE - FECHA
AYUNTAMIENTO DE ALHAURÍN DE LA TORRE-AYTO. ALHAURIN DE LA TORRE - 11/08/2020
serialNumber=S2833002E,CN=Sello de tiempo TS@ - @firma,OU=Secretaría General de Administración Digital,O=Secretaría de Estado de Función Pública,C=ES - 11/08/2020 10:31:06
Diligencia:

EXPEDIENTE:: 2020CGEN-00001
Fecha: 21/05/2020
Hora: 00:00
Und. reg:REGISTRO GENERAL

LIQUIDACIÓN DE PRESUPUESTO DE GASTO POR APLICACIONES PRESUPUESTARIAS

APL. PRESUPUESTARIA ORG.	FUNC.	ECON.	DESCRIPCIÓN	CRÉDITOS PRESUPUESTARIOS INICIALES	MODIFICACIONES	DEFINITIVOS	GASTOS COMPROMETIDOS	OBLIG. RECONOCIDAS NETAS	PAGOS	OBLIG. PENDIENTES PAGO A 31/12	REMANENTES DE CRÉDITO
17	323	21300	SERVICIOS ELECTRICOS FUNCIONAMIENTO DE MAQUINARIA, INSTALACIONES	55.000,00€	0,00€	55.000,00€	18.338,32€	5.039,26€	4.628,16€	411,10€	49.960,74€
17	323	22799	SERVICIOS ELECTRICOS FUNCIONAMIENTO DE OTROS TRABAJOS	21.202,00€	0,00€	21.202,00€	1.149,50€	957,92€	957,92€	0,00€	20.244,08€
17	323	63901	SERVICIOS ELECTRICOS FUNCIONAMIENTO DE OTRAS INVERSIONES DE	0,00€	42.557,53€	42.557,53€	42.557,53€	42.557,53€	42.557,53€	0,00€	0,00€
			TOTALES POR CLASIF. .....:	**76.202,00€**	**42.557,53€**	**118.759,53€**	**62.045,35€**	**48.554,71€**	**48.143,61€**	**411,10€**	**70.204,82€**
			TOTALES .....:	**34.641.692,00€**	**20.792.648,66€**	**55.434.340,66€**	**40.222.961,91€**	**36.709.191,71€**	**35**	**€**	**1.059.844,22€**	**18.725.148,95€**

CVE: 07E4000DB3B900D2U9A6R4I9G4
Comprobación:
https://sede.alhaurindelatorre.es/index.php?id=verificacion

FIRMANTE - FECHA
AYUNTAMIENTO DE ALHAURÍN DE LA TORRE - AYTO ALHAURIN DE LA TORRE - 11/08/2020
serialNumber=S2833002E,CN=Sello de tiempo TS@ - @firma,OU=Secretaría General de Administración Digital,O=Secretaría de Estado de Función Pública,C=ES - 11/08/2020 10:31:06
Diligencia:

EXPEDIENTE:: 2020CGEN-00001
Fecha: 21/05/2020
Hora: 00:00
Und. reg:REGISTRO GENERAL

LIQUIDACIÓN DE PRESUPUESTO DE GASTO POR APLICACIONES PRESUPUESTARIAS

APL. PRESUPUESTARIA ORG.	FUNC.	ECON.	DESCRIPCIÓN	CRÉDITOS PRESUPUESTARIOS INICIALES	MODIFICACIONES	DEFINITIVOS	GASTOS COMPROMETIDOS	OBLIG. RECONOCIDAS NETAS	PAGOS	OBLIG. PENDIENTES PAGO A 31/12	REMANENTES DE CRÉDITO
17	338	21300	SERVICIOS ELECTRICOS FIESTAS POPULARES Y MAQUINARIA, INSTALACIONES	35.000,00€	0,00€	35.000,00€	27.857,46€	27.615,45€	26.595,16€	1.020,29€	7.384,55€
17	338	21300	SERVICIOS ELECTRICOS FIESTAS POPULARES Y MAQUINARIA, INSTALACIONES	0,00€	13.273,70€	13.273,70€	13.273,70€	13.273,30€	13.273,30€	0,00€	0,40€
17	338	22799	SERVICIOS ELECTRICOS FIESTAS POPULARES Y OTROS TRABAJOS	37.260,00€	0,00€	37.260,00€	20.874,00€	1.272,00€	1.272,00€	0,00€	35.988,00€
17	338	62301	SERVICIOS ELECTRICOS FIESTAS POPULARES Y MAQUINARIA,INSTALACIONES Y	50.000,00€	0,00€	50.000,00€	43.482,65€	3.611,15€	3.263,36€	347,79€	46.388,85€
17	338	62301	SERVICIOS ELECTRICOS FIESTAS POPULARES Y MAQUINARIA, INSTALACIONES	0,00€	325,66€	325,66€	325,66€	0,00€	0,00€	0,00€	325,66€
17	338	62302	SERVICIOS ELECTRICOS FIESTAS POPULARES Y MAQUINARIA,INSTALACIONES Y	72.000,00€	-23.000,00€	49.000,00€	38.213,01€	38.213,01€	38.213,01€	0,00€	10.786,99€
			TOTALES POR CLASIF. .....:	**194.260,00€**	**-9.400,64€**	**184.859,36€**	**144.026,48€**	**83.984,91€**	**82.616,83€**	**1.368,08€**	**100.874,45€**
			TOTALES .....:	**34.835.952,00€**	**20.783.248,02€**	**55.619.200,02€**	**40.366.988,39€**	**36.793.176,62€**	**3€**	**1.061.212,30€**	**18.826.023,40€**

CVE: 07E4000DB3B900D2U9A6R4I9G4
Comprobación: https://sede.alhaurindelatorre.es/index.php?id=verificacion

FIRMANTE - FECHA
AYUNTAMIENTO DE ALHAURÍN DE LA TORRE-AYTO. ALHAURIN DE LA TORRE - 11/08/2020
serialNumber=S2833002E,CN=Sello de tiempo TS@ - @firma,OU=Secretaría General de Administración Digital,O=Secretaría de Estado de Función Pública,C=ES - 11/08/2020 10:31:06
Diligencia:

EXPEDIENTE:: 2020CGEN-00001
Fecha: 21/05/2020
Hora: 00:00
Und. reg:REGISTRO GENERAL

LIQUIDACIÓN DE PRESUPUESTO DE GASTO POR APLICACIONES PRESUPUESTARIAS

APL. PRESUPUESTARIA ORG.	FUNC.	ECON.	DESCRIPCIÓN	CRÉDITOS PRESUPUESTARIOS INICIALES	MODIFICACIONES	DEFINITIVOS	GASTOS COMPROMETIDOS	OBLIG. RECONOCIDAS NETAS	PAGOS	OBLIG. PENDIENTES PAGO A 31/12	REMANENTES DE CRÉDITO
17	920	21200	SERVICIOS ELECTRICOS ADMINISTRACIÓN GENERAL EDIF. Y OTRAS CTNES.	0,00€	3.816,58€	3.816,58€	3.816,58€	2.989,18€	2.989,18€	0,00€	827,40€
17	920	21300	SERVICIOS ELECTRICOS ADMINISTRACIÓN GENERAL MAQUINARIA, INSTALACIONES	50.000,00€	0,00€	50.000,00€	49.999,91€	39.066,82€	34.684,69€	4.382,13€	10.933,18€
17	920	22799	SERVICIOS ELECTRICOS ADMINISTRACIÓN GENERAL OTROS TRABAJOS	88.403,00€	0,00€	88.403,00€	60.113,02€	43.387,54€	43.387,54€	0,00€	45.015,46€
17	920	63200	SERVICIOS ELECTRICOS ADMINISTRACIÓN GENERAL EDIFICIOS Y OTRAS	30.000,00€	0,00€	30.000,00€	27.179,44€	25.055,89€	25.055,89€	0,00€	4.944,11€
17	920	63201	SERVICIOS ELECTRICOS ADMINISTRACIÓN GENERAL EDIFICIOS Y OTRAS	15.000,00€	15.000,00€	30.000,00€	27.997,96€	5.388,19€	5.388,19€	0,00€	24.611,81€
17	920	63901	SERVICIOS ELECTRICOS ADMINISTRACIÓN GENERAL OTRAS INVERSIONES DE	0,00€	5.648,58€	5.648,58€	5.648,58€	4.386,20€	4.386,20€	0,00€	1.262,38€
			TOTALES POR CLASIF. .....:	**183.403,00€**	**24.465,16€**	**207.868,16€**	**174.755,49€**	**120.273,82€**	**115.891,69€**	**4.382,13€**	**87.594,34€**
			TOTALES .....:	**35.019.355,00€**	**20.807.713,18€**	**55.827.068,18€**	**40.541.743,88€**	**36.913.450,44€**	**35**	**€**	**1.065.594,43€**	**18.913.617,74€**

CVE: 07E4000DB3B900D2U9A6R4I9G4
Comprobación: https://sede.alhaurindelatorre.es/index.php?id=verificacion

FIRMANTE - FECHA
AYUNTAMIENTO DE ALHAURÍN DE LA TORRE-AYTO. ALHAURIN DE LA TORRE - 11/08/2020
serialNumber=S2833002E,CN=Sello de tiempo TS@ - @firma,OU=Secretaría General de Administración Digital,O=Secretaría de Estado de Función Pública,C=ES - 11/08/2020 10:31:06
Diligencia:

EXPEDIENTE:: 2020CGEN-00001
Fecha: 21/05/2020
Hora: 00:00
Und. reg:REGISTRO GENERAL

LIQUIDACIÓN DE PRESUPUESTO DE GASTO POR APLICACIONES PRESUPUESTARIAS

APL. PRESUPUESTARIA			DESCRIPCIÓN	CRÉDITOS PRESUPUESTARIOS			GASTOS COMPROMETIDOS	OBLIG. RECONOCIDAS NETAS	PAGOS	OBLIG. PENDIENTES PAGO A 31/12	REMANENTES DE CRÉDITO
ORG.	FUNC.	ECON.		INICIALES	MODIFICACIONES	DEFINITIVOS					
18	1621	22700	RECOGIDA DE BASURAS Y RECOGIDA DE RESIDUOS LIMPIEZA Y ASEO	221.000,00€	0,00€	221.000,00€	220.361,95€	205.338,92€	205.338,92€	0,00€	15.661,08€
18	1621	22700	RECOGIDA DE BASURAS Y RECOGIDA DE RESIDUOS LIMPIEZA Y ASEO	0,00€	27.404,30€	27.404,30€	27.404,30€	27.404,30€	26.375,80€	1.028,50€	0,00€
18	1621	62501	RECOGIDA DE BASURAS Y RECOGIDA DE RESIDUOS MOBILIARIO Y ENSERES	18.000,00€	0,00€	18.000,00€	16.356,70€	16.356,70€	16.356,70€	0,00€	1.643,30€
			TOTALES POR CLASIF. .....:	**239.000,00€**	**27.404,30€**	**266.404,30€**	**264.122,95€**	**249.099,92€**	**248.071,42€**	**1.028,50€**	**17.304,38€**
			TOTALES .....:	**35.258.355,00€**	**20.835.117,48€**	**56.093.472,48€**	**40.805.666,83€**	**37.162.550,36€**	**3€**	**€**	**1.066.622,93€**	**18.930.922,12€**

CVE: 07E4000DB3B900D2U9A6R4I9G4
Comprobación: https://sede.alhaurindelatorre.es/index.php?id=verificacion

FIRMANTE - FECHA
AYUNTAMIENTO DE ALHAURÍN DE LA TORRE-AYTO. ALHAURIN DE LA TORRE - 11/08/2020
serialNumber=S2833002E,CN=Sello de tiempo TS@ - @firma,OU=Secretaría General de Administración Digital,O=Secretaría de Estado de Función Pública,C=ES - 11/08/2020 10:31:06
Diligencia:

EXPEDIENTE:: 2020CGEN-00001
Fecha: 21/05/2020
Hora: 00:00
Und. reg:REGISTRO GENERAL

LIQUIDACIÓN DE PRESUPUESTO DE GASTO POR APLICACIONES PRESUPUESTARIAS

APL. PRESUPUESTARIA ORG.	FUNC.	ECON.	DESCRIPCIÓN	CRÉDITOS PRESUPUESTARIOS INICIALES	MODIFICACIONES	DEFINITIVOS	GASTOS COMPROMETIDOS	OBLIG. RECONOCIDAS NETAS	PAGOS	OBLIG. PENDIENTES PAGO A 31/12	REMANENTES DE CRÉDITO
18	1622	21200	RECOGIDA DE BASURAS Y GESTION DE RESIDUOS DE EDIF. Y OTRAS	40.000,00€	0,00€	40.000,00€	35.501,44€	35.501,44€	35.501,44€	0,00€	4.498,56€
18	1622	22700	RECOGIDA DE BASURAS Y GESTION DE RESIDUOS DE LIMPIEZA Y ASEO	85.000,00€	0,00€	85.000,00€	82.233,83€	81.393,82€	81.393,82€	0,00€	3.606,18€
18	1622	22700	RECOGIDA DE BASURAS Y GESTION DE RESIDUOS DE LIMPIEZA Y ASEO	0,00€	20.825,16€	20.825,16€	20.825,16€	14.683,92€	6.964,12€	7.719,80€	6.141,24€
			TOTALES POR CLASIF. .....:	**125.000,00€**	**20.825,16€**	**145.825,16€**	**138.560,43€**	**131.579,18€**	**123.859,38€**	**7.719,80€**	**14.245,98€**
			TOTALES .....:	**35.383.335,00€**	**20.855.842,64€**	**56.239.297,64€**	**40.944.427,26€**	**37.294.129,54€**	**36**	**€**	**1.074.342,73€**	**18.945.168,10€**

CVE: 07E4000DB3B900D2U9A6R4I9G4
Comprobación: https://sede.alhaurindelatorre.es/index.php?id=verificacion

FIRMANTE - FECHA
AYUNTAMIENTO DE ALHAURÍN DE LA TORRE-AYTO ALHAURIN DE LA TORRE - 11/08/2020
serialNumber=S2833002E,CN=Sello de tiempo TS@ - @firma,OU=Secretaría General de Administración Digital,O=Secretaría de Estado de Función Pública,C=ES - 11/08/2020 10:31:06
Diligencia:

EXPEDIENTE:: 2020CGEN-00001
Fecha: 21/05/2020
Hora: 00:00
Und. reg:REGISTRO GENERAL

LIQUIDACIÓN DE PRESUPUESTO DE GASTO POR APLICACIONES PRESUPUESTARIAS

APL. PRESUPUESTARIA ORG.	FUNC.	ECON.	DESCRIPCIÓN	CRÉDITOS PRESUPUESTARIOS INICIALES	MODIFICACIONES	DEFINITIVOS	GASTOS COMPROMETIDOS	OBLIG. RECONOCIDAS NETAS	PAGOS	OBLIG. PENDIENTES PAGO A 31/12	REMANENTES DE CRÉDITO
18	163	21400	RECOGIDA DE BASURAS Y LIMPIEZA VIARIA MATERIAL DE TRANSPORTE	3.000,00€	0,00€	3.000,00€	2.352,24€	2.352,24€	2.352,24€	0,00€	647,76€
18	163	22104	RECOGIDA DE BASURAS Y LIMPIEZA VIARIA VESTUARIO.	12.000,00€	0,00€	12.000,00€	11.996,04€	11.996,04€	11.996,04€	0,00€	3,96€
18	163	22110	RECOGIDA DE BASURAS Y LIMPIEZA VIARIA PRODUCTOS DE LIMPIEZA Y	14.000,00€	0,00€	14.000,00€	11.306,63€	11.306,63€	9.872,02€	1.434,61€	2.693,37€
			TOTALES POR CLASIF. .....:	**29.000,00€**	**0,00€**	**29.000,00€**	**25.654,91€**	**25.654,91€**	**24.220,30€**	**1.434,61€**	**3.345,09€**
			TALES .....:	**35.412.355,00€**	**20.855.942,64€**	**56.268.297,64€**	**40.970.082,17€**	**37.319.784,45€**	**3€**	**€**	**1.075.777,34€**	**18.948.513,19€**

CVE: 07E4000DB3B900D2U9A6R4I9G4
Comprobación:
https://sede.alhaurindelatorre.es/index.php?id=verificacion

FIRMANTE - FECHA
AYUNTAMIENTO DE ALHAURÍN DE LA TORRE-AYTO. ALHAURIN DE LA TORRE - 11/08/2020
serialNumber=S2833002E,CN=Sello de tiempo TS@ - @firma,OU=Secretaría General de Administración Digital,O=Secretaría de Estado de Función Pública,C=ES - 11/08/2020 10:31:06
Diligencia:

EXPEDIENTE:: 2020CGEN-00001
Fecha: 21/05/2020
Hora: 00:00
Und. reg:REGISTRO GENERAL

LIQUIDACIÓN DE PRESUPUESTO DE GASTO POR APLICACIONES PRESUPUESTARIAS

APL. PRESUPUESTARIA ORG.	FUNC.	ECON.	DESCRIPCIÓN	CRÉDITOS PRESUPUESTARIOS INICIALES	MODIFICACIONES	DEFINITIVOS	GASTOS COMPROMETIDOS	OBLIG. RECONOCIDAS NETAS	PAGOS	OBLIG. PENDIENTES PAGO A 31/12	REMANENTES DE CRÉDITO
19	3300	20300	CULTURA CULTURA ARRENDAMIENTOS DE	44.500,00€	-30.894,00€	13.606,00€	13.447,41€	11.220,66€	10.883,50€	337,16€	2.385,34€
19	3300	20300	CULTURA CULTURA ARRENDAMIENTOS DE	0,00€	2.783,00€	2.783,00€	2.783,00€	2.783,00€	2.783,00€	0,00€	0,00€
19	3300	20500	CULTURA CULTURA MOBILIARIO Y ENSERES:	5.000,00€	0,00€	5.000,00€	4.959,80€	4.500,00€	4.500,00€	0,00€	500,00€
19	3300	21500	CULTURA CULTURA MOBIL. Y	1.300,00€	0,00€	1.300,00€	1.067,16€	1.067,16€	841,78€	225,38€	232,84€
19	3300	22104	CULTURA CULTURA VESTUARIO.	2.700,00€	-400,00€	2.300,00€	2.300,00€	2.300,00€	2.300,00€	0,00€	0,00€
19	3300	22199	CULTURA CULTURA OTRO MATERIAL NO	3.500,00€	2.007,50€	5.507,50€	5.889,07€	5.375,79€	4.775,30€	600,49€	131,71€
19	3300	22300	CULTURA CULTURA TRANSPORTES	7.000,00€	374,00€	7.374,00€	6.968,40€	4.893,00€	4.893,00€	0,00€	2.481,00€
19	3300	22600	CULTURA CULTURA CÁNONES	5.000,00€	-2.000,00€	3.000,00€	1.500,00€	1.500,00€	1.500,00€	0,00€	1.500,00€
19	3300	22601	CULTURA CULTURA ATENCIONES PROTOCOLARIAS	4.200,00€	6.768,00€	10.968,00€	10.967,93€	9.255,58€	9.216,58€	39,00€	1.712,42€
19	3300	22601	CULTURA CULTURA ATENCIONES PROTOCOLARIAS	0,00€	1.870,18€	1.870,18€	1.870,18€	1.806,04€	1.806,04€	0,00€	64,14€
19	3300	22602	CULTURA CULTURA PUBLICIDAD Y PROPAGANDA.	10.000,00€	330,33€	10.330,33€	10.290,79€	10.290,79€	10.224,24€	66,55€	39,54€

CVE: 07E4000DB3B900D2U9A6R4I9G4
URL Comprobación: https://sede.alhaurindelatorre.es/verificacion?id=verificacion

FIRMANTE - FECHA
AYUNTAMIENTO DE ALHAURÍN DE LA TORRE-AYTO. ALHAURIN DE LA TORRE - 11/08/2020
serialNumber=S2833002E,CN=Sello de Secretaría General de Administración Digital,O=Secretaría de Estado de Función Pública,C=ES - 11/08/2020 10:31:06

EXPEDIENTE:: 2020CGEN-00001
Fecha: 12/05/2020
Hora: 00:00
Und. reg:REGISTRO GENERAL

MA Y SIGUE CLASIF. .....:	83.200,00€	-19.160,99€	64.039,01€	62.043,74€	54.992,02€	€	1.268,58€	9.046,99€
TALES.....:	35.495.555,00€	20.836.781,65€	56.332.336,65€	41.032.125,91€	37.374.776,47€	3€	€	1.077.045,92€	18.957.560,18€

LIQUIDACIÓN DE PRESUPUESTO DE GASTO POR APLICACIONES PRESUPUESTARIAS

APL. PRESUPUESTARIA ORG.	FUNC.	ECON.	DESCRIPCIÓN	CRÉDITOS PRESUPUESTARIOS INICIALES	MODIFICACIONES	DEFINITIVOS	GASTOS COMPROMETIDOS	OBLIG. RECONOCIDAS NETAS	PAGOS	OBLIG. PENDIENTES PAGO A 31/12	REMANENTES DE CRÉDITO
			SUMA ANTERIOR CLASIF. ....:	**83.200,00€**	**-19.160,99€**	**64.039,01€**	**62.043,74€**	**54.992,02€**	**53.723,44€**	**1.268,58€**	**9.046,99€**
19	3300	22602	CULTURA CULTURA PUBLICIDAD Y PROPAGANDA.	0,00€	700,00€	700,00€	700,00€	700,00€	700,00€	0,00€	0,00€
19	3300	22606	CULTURA CULTURA REUNIONES, CONFERENCIAS	1.500,00€	-1.500,00€	0,00€	0,00€	0,00€	0,00€	0,00€	0,00€
19	3300	22609	CULTURA CULTURA ACTIVIDADES CULTURALES Y	135.500,00€	84.181,00€	219.681,00€	218.180,90€	207.726,00€	202.130,50€	5.595,50€	11.955,00€
19	3300	22609	CULTURA CULTURA ACTIVIDADES CULTURALES Y	0,00€	6.710,50€	6.710,50€	6.710,50€	6.710,50€	6.710,50€	0,00€	0,00€
19	3300	22701	CULTURA CULTURA SEGURIDAD	3.800,00€	0,00€	3.800,00€	3.837,52€	3.581,00€	3.581,00€	0,00€	219,00€
19	3300	22701	CULTURA CULTURA SEGURIDAD	0,00€	1.037,27€	1.037,27€	1.037,27€	900,84€	900,84€	0,00€	136,43€
19	3300	22704	CULTURA CULTURA CUSTODIA, DEPÓSITO Y	3.000,00€	-406,00€	2.594,00€	2.593,12€	2.593,12€	2.593,12€	0,00€	0,88€
19	3300	22706	CULTURA CULTURA ESTUDIOS Y TRABAJOS	6.000,00€	-1.970,00€	4.030,00€	4.027,70€	3.898,36€	3.057,41€	840,95€	131,64€
19	3300	22707	CULTURA CULTURA EXPOSICIONES, PREMIOS Y	17.150,00€	-4.525,00€	12.625,00€	6.425,00€	6.425,00€	6.425,00€	0,00€	6.200,00€
19	3300	22799	CULTURA CULTURA OTROS TRABAJOS	0,00€	1.450,00€	1.450,00€	1.450,00€	1.450,00€	1.450,00€	0,00€	0,00€
			MA Y SIGUE CLASIF. .....:	**250.150,00€**	**66.916,78€**	**316.666,78€**	**307.005,75€**	**288.976,84€**		**€**	**7.705,03€**	**27.689,94€**
			TALES.....:	**35.662.505,00€**	**20.922.459,42€**	**56.584.964,42€**	**41.277.087,92€**	**37.608.761,29€**	**36**	**€**	**1.083.482,37€**	**18.976.203,13€**

CVE: 07E4000DB3B900D2U9A6R4I9G4
URL Comprobación: https://sede.alhaurindelatorre.es/
Tabla.php?id=verificacion
FIRMANTE - FECHA
AYUNTAMIENTO DE ALHAURÍN DE LA TORRE-AYTO. ALHAURIN DE LA TORRE - 11/08/2020
serialNumber=S2833002E,CN=Sello de tiempo,TS@ - @firma,OU=Secretaría General de Administración Digital,O=Secretaría de Estado de Función Pública,C=ES - 11/08/2020 10:31:06
Diligencia:
EXPEDIENTE:: 2020CGEN-00001
Fecha: 12/05/2020
Hora: 00:00
Und. reg:REGISTRO GENERAL

LIQUIDACIÓN DE PRESUPUESTO DE GASTO POR APLICACIONES PRESUPUESTARIAS

APL. PRESUPUESTARIA ORG.	FUNC.	ECON.	DESCRIPCIÓN	CRÉDITOS PRESUPUESTARIOS INICIALES	MODIFICACIONES	DEFINITIVOS	GASTOS COMPROMETIDOS	OBLIG. RECONOCIDAS NETAS	PAGOS	OBLIG. PENDIENTES PAGO A 31/12	REMANENTES DE CRÉDITO
			SUMA ANTERIOR CLASIF. ....:	**250.150,00€**	**66.516,78€**	**316.666,78€**	**307.005,75€**	**288.976,84€**	**281.271,81€**	**7.705,03€**	**27.689,94€**
19	3300	48901	CULTURA CULTURA OTRAS SUBVENCIONES	13.400,00€	0,00€	13.400,00€	13.400,00€	12.916,65€	12.916,65€	0,00€	483,35€
19	3300	48902	CULTURA CULTURA OTRAS SUBVENCIONES	13.400,00€	0,00€	13.400,00€	13.400,00€	13.400,00€	13.400,00€	0,00€	0,00€
19	3300	48903	CULTURA CULTURA OTRAS SUBVENCIONES	10.000,00€	0,00€	10.000,00€	10.000,00€	10.000,00€	10.000,00€	0,00€	0,00€
19	3300	48904	CULTURA CULTURA OTRAS SUBVENCIONES	2.800,00€	0,00€	2.800,00€	2.800,00€	0,00€	0,00€	0,00€	2.800,00€
19	3300	48904	CULTURA CULTURA OTRAS SUBVENCIONES	0,00€	1.500,00€	1.500,00€	1.500,00€	0,00€	0,00€	0,00€	1.500,00€
19	3300	48905	CULTURA CULTURA OTRAS SUBVENCIONES	2.000,00€	0,00€	2.000,00€	2.000,00€	0,00€	0,00€	0,00€	2.000,00€
19	3300	48905	CULTURA CULTURA OTRAS SUBVENCIONES	0,00€	2.800,00€	2.800,00€	2.800,00€	2.800,00€	2.800,00€	0,00€	0,00€
19	3300	48906	CULTURA CULTURA OTRAS SUBVENCIONES	2.800,00€	0,00€	2.800,00€	2.800,00€	2.800,00€	2.800,00€	0,00€	0,00€
19	3300	48906	CULTURA CULTURA OTRAS SUBVENCIONES	0,00€	2.000,00€	2.000,00€	2.000,00€	2.000,00€	2.000,00€	0,00€	0,00€
19	3300	48907	CULTURA CULTURA OTRAS SUBVENCIONES	700,00€	0,00€	700,00€	700,00€	0,00€	0,00€	0,00€	700,00€
			MA Y SIGUE CLASIF. .....:	**295.230,00€**	**72.816,78€**	**368.046,78€**	**358.405,75€**	**332.893,49€**		**7.705,03€**	**35.173,29€**
			TALES.....:	**35.707.605,00€**	**20.928.759,42€**	**56.636.364,42€**	**41.328.487,92€**	**37.652.677,94€**	**36**	**1.083.482,37€**	**18.983.686,48€**

CVE: 07E4000DB3B900D2U9A6R4I9G4
URL Comprobación: https://sede.alhaurindelatorre.es/verificacion?id=verificacion

FIRMANTE - FECHA
AYUNTAMIENTO DE ALHAURÍN DE LA TORRE-AYTO. ALHAURIN DE LA TORRE - 11/08/2020
serialNumber=S2833002E,CN=Sello de Secretaría General de Administración Digital,O=Secretaría de Estado de Función Pública,C=ES - 11/08/2020 10:31:06

EXPEDIENTE:: 2020CGEN-00001
Fecha: 12/05/2020
Hora: 00:00
Und. reg:REGISTRO GENERAL

LIQUIDACIÓN DE PRESUPUESTO DE GASTO POR APLICACIONES PRESUPUESTARIAS

APL. PRESUPUESTARIA ORG.	FUNC.	ECON.	DESCRIPCIÓN	CRÉDITOS PRESUPUESTARIOS INICIALES	MODIFICACIONES	DEFINITIVOS	GASTOS COMPROMETIDOS	OBLIG. RECONOCIDAS NETAS	PAGOS	OBLIG. PENDIENTES PAGO A 31/12	REMANENTES DE CRÉDITO
			SUMA ANTERIOR CLASIF. ....:	**295.250,00€**	**72.816,78€**	**368.066,78€**	**358.405,75€**	**332.893,49€**	**325.188,46€**	**7.705,03€**	**35.173,29€**
19	3300	48908	CULTURA CULTURA OTRAS SUBVENCIONES	700,00€	0,00€	700,00€	700,00€	0,00€	0,00€	0,00€	700,00€
19	3300	48908	CULTURA CULTURA OTRAS SUBVENCIONES	0,00€	700,00€	700,00€	700,00€	0,00€	0,00€	0,00€	700,00€
19	3300	48909	CULTURA CULTURA OTRAS SUBVENCIONES	800,00€	0,00€	800,00€	800,00€	0,00€	0,00€	0,00€	800,00€
19	3300	48909	CULTURA CULTURA OTRAS SUBVENCIONES	0,00€	700,00€	700,00€	700,00€	0,00€	0,00€	0,00€	700,00€
19	3300	48910	CULTURA CULTURA OTRAS SUBVENCIONES	2.000,00€	0,00€	2.000,00€	2.000,00€	0,00€	0,00€	0,00€	2.000,00€
19	3300	48910	CULTURA CULTURA OTRAS SUBVENCIONES	0,00€	800,00€	800,00€	800,00€	0,00€	0,00€	0,00€	800,00€
19	3300	48911	CULTURA CULTURA OTRAS SUBVENCIONES	2.500,00€	0,00€	2.500,00€	2.500,00€	0,00€	0,00€	0,00€	2.500,00€
19	3300	48911	CULTURA CULTURA OTRAS SUBVENCIONES	0,00€	500,00€	500,00€	500,00€	500,00€	500,00€	0,00€	0,00€
19	3300	48912	CULTURA CULTURA OTRAS SUBVENCIONES	1.500,00€	0,00€	1.500,00€	1.500,00€	0,00€	0,00€	0,00€	1.500,00€
19	3300	48912	CULTURA CULTURA OTRAS SUBVENCIONES	0,00€	1.100,00€	1.100,00€	1.100,00€	0,00€	0,00€	0,00€	1.100,00€
			MA Y SIGUE CLASIF. .....:	**302.750,00€**	**76.616,78€**	**379.366,78€**	**369.705,75€**	**333.393,49€**		**7.705,03€**	**45.973,29€**
			TALES.....:	**35.715.105,00€**	**20.932.559,42€**	**56.647.664,42€**	**41.339.787,92€**	**37.653.177,94€**	**36**	**1.083.482,37€**	**18.994.486,48€**

CVE: 07E4000DB3B900D2U9A6R4I9G4
URL Comprobación: https://sede.alhaurindelatorre.es/verificacion?id=verificacion

FIRMANTE - FECHA
AYUNTAMIENTO DE ALHAURÍN DE LA TORRE-AYTO. ALHAURIN DE LA TORRE - 11/08/2020
serialNumber=S2833002E,CN=Sello de Secretaría General de Administración Digital,O=Secretaría de Estado de Función Pública,C=ES - 11/08/2020 10:31:06
Diligencia:

EXPEDIENTE:: 2020CGEN-00001
Fecha: 11/08/2020
Hora: 00:00
Und. reg:REGISTRO GENERAL

LIQUIDACIÓN DE PRESUPUESTO DE GASTO POR APLICACIONES PRESUPUESTARIAS

APL. PRESUPUESTARIA ORG.	FUNC.	ECON.	DESCRIPCIÓN	CRÉDITOS PRESUPUESTARIOS INICIALES	MODIFICACIONES	DEFINITIVOS	GASTOS COMPROMETIDOS	OBLIG. RECONOCIDAS NETAS	PAGOS	OBLIG. PENDIENTES PAGO A 31/12	REMANENTES DE CRÉDITO
			SUMA ANTERIOR CLASIF. ....:	**302.750,00€**	**76.616,78€**	**379.366,78€**	**369.705,75€**	**333.393,49€**	**325.688,46€**	**7.705,03€**	**45.973,29€**
19	3300	48913	CULTURA CULTURA OTRAS SUBVENCIONES	1.100,00€	0,00€	1.100,00€	1.100,00€	0,00€	0,00€	0,00€	1.100,00€
19	3300	48913	CULTURA CULTURA OTRAS SUBVENCIONES	0,00€	2.500,00€	2.500,00€	2.500,00€	2.500,00€	2.500,00€	0,00€	0,00€
19	3300	48914	CULTURA CULTURA OTRAS SUBVENCIONES	500,00€	0,00€	500,00€	500,00€	0,00€	0,00€	0,00€	500,00€
19	3300	48914	CULTURA CULTURA OTRAS SUBVENCIONES	0,00€	1.500,00€	1.500,00€	1.500,00€	0,00€	0,00€	0,00€	1.500,00€
19	3300	48915	CULTURA CULTURA OTRAS SUBVENCIONES	1.500,00€	0,00€	1.500,00€	1.500,00€	0,00€	0,00€	0,00€	1.500,00€
19	3300	48915	CULTURA CULTURA OTRAS SUBVENCIONES	0,00€	1.100,00€	1.100,00€	1.100,00€	1.100,00€	1.100,00€	0,00€	0,00€
19	3300	48916	CULTURA CULTURA OTRAS SUBVENCIONES	0,00€	1.166,49€	1.166,49€	0,00€	0,00€	0,00€	0,00€	1.166,49€
19	3300	48916	CULTURA CULTURA OTRAS SUBVENCIONES	0,00€	500,00€	500,00€	500,00€	0,00€	0,00€	0,00€	500,00€
19	3300	62500	CULTURA CULTURA MOBILIARIO Y ENSERES	5.200,00€	-3.565,53€	1.634,47€	1.634,47€	1.634,47€	1.634,47€	0,00€	0,00€
			TOTALES POR CLASIF. .....:	**311.050,00€**	**79.817,74€**	**390.867,74€**	**380.040,22€**	**338.627,96€**	**330.922,93€**	**7.705,03€**	**52.239,78€**
			TOTALES .....:	**35.723.405,00€**	**20.935.760,38€**	**56.659.165,38€**	**41.350.122,39€**	**37.658.412,41€**	**3€**	**€**	**1.083.482,37€**	**19.000.752,97€**

CVE: 07E4000DB3B900D2U9A6R4I9G4
Comprobación:
https://sede.alhaurindelatorre.es/index.php?id=verificacion

FIRMANTE - FECHA
AYUNTAMIENTO DE ALHAURÍN DE LA TORRE - AYTO. ALHAURIN DE LA TORRE - 11/08/2020
serialNumber=S2833002E,CN=Sello de tiempo TS@ - @firma,OU=Secretaría General de Administración Digital,O=Secretaría de Estado de Función Pública,C=ES - 11/08/2020 10:31:06
Diligencia:

EXPEDIENTE:: 2020CGEN-00001
Fecha: 21/05/2020
Hora: 00:00
Und. reg:REGISTRO GENERAL

LIQUIDACIÓN DE PRESUPUESTO DE GASTO POR APLICACIONES PRESUPUESTARIAS

APL. PRESUPUESTARIA ORG.	FUNC.	ECON.	DESCRIPCIÓN	CRÉDITOS PRESUPUESTARIOS INICIALES	MODIFICACIONES	DEFINITIVOS	GASTOS COMPROMETIDOS	OBLIG. RECONOCIDAS NETAS	PAGOS	OBLIG. PENDIENTES PAGO A 31/12	REMANENTES DE CRÉDITO
19	3322	22799	CULTURA ARCHIVOS OTROS TRABAJOS	18.500,00€	-14.150,00€	4.350,00€	4.350,00€	4.350,00€	4.350,00€	0,00€	0,00€
			TOTALES POR CLASIF. .....:	**18.500,00€**	**-14.150,00€**	**4.350,00€**	**4.350,00€**	**4.350,00€**	**4.350,00€**	**0,00€**	**0,00€**
			TOTALES .....:	**35.741.905,00€**	**20.921.610,38€**	**56.663.515,38€**	**41.354.472,39€**	**37.662.762,41€**	**3€**	**€ 1.083.482,37€**	**19.000.752,97€**

CVE: 07E4000DB3B900D2U9A6R4I9G4
Comprobación:
https://sede.alhaurindelatorre.es/index.php?id=verificacion

FIRMANTE - FECHA
AYUNTAMIENTO DE ALHAURÍN DE LA TORRE - AYTO. ALHAURIN DE LA TORRE - 11/08/2020
serialNumber=S2833002E,CN=Sello de tiempo TS@ - @firma,OU=Secretaría General de Administración Digital,O=Secretaría de Estado de Función Pública,C=ES - 11/08/2020 10:31:06
Diligencia:

EXPEDIENTE:: 2020CGEN-00001
Fecha: 21/05/2020
Hora: 00:00
Und. reg:REGISTRO GENERAL

LIQUIDACIÓN DE PRESUPUESTO DE GASTO POR APLICACIONES PRESUPUESTARIAS

APL. PRESUPUESTARIA ORG.	FUNC.	ECON.	DESCRIPCIÓN	CRÉDITOS PRESUPUESTARIOS INICIALES	MODIFICACIONES	DEFINITIVOS	GASTOS COMPROMETIDOS	OBLIG. RECONOCIDAS NETAS	PAGOS	OBLIG. PENDIENTES PAGO A 31/12	REMANENTES DE CRÉDITO
19	333	20300	CULTURA EQUIPAMIENTOS CULTURALES ARRENDAMIENTOS DE	3.000,00€	0,00€	3.000,00€	2.999,99€	2.999,99€	1.208,61€	1.791,38€	0,01€
19	333	20300	CULTURA EQUIPAMIENTOS CULTURALES ARRENDAMIENTOS DE	0,00€	553,21€	553,21€	553,21€	392,04€	392,04€	0,00€	161,17€
19	333	22199	CULTURA EQUIPAMIENTOS CULTURALES OTRO MATERIAL NO	1.000,00€	596,38€	1.596,38€	1.589,23€	1.150,53€	1.150,53€	0,00€	445,85€
19	333	22199	CULTURA EQUIPAMIENTOS CULTURALES OTRO MATERIAL NO	0,00€	68,80€	68,80€	68,80€	0,00€	0,00€	0,00€	68,80€
19	333	22300	CULTURA EQUIPAMIENTOS CULTURALES TRANSPORTES	1.800,00€	0,00€	1.800,00€	1.800,00€	1.800,00€	1.800,00€	0,00€	0,00€
19	333	22300	CULTURA EQUIPAMIENTOS CULTURALES TRANSPORTES	0,00€	998,25€	998,25€	998,25€	998,25€	998,25€	0,00€	0,00€
19	333	22400	CULTURA EQUIPAMIENTOS CULTURALES PRIMAS DE SEGUROS.	1.500,00€	-1.500,00€	0,00€	0,00€	0,00€	0,00€	0,00€	0,00€
19	333	22602	CULTURA EQUIPAMIENTOS CULTURALES PUBLICIDAD Y PROPAGANDA.	4.500,00€	1.082,95€	5.582,95€	5.582,87€	5.582,86€	5.457,87€	124,99€	0,09€
19	333	22706	CULTURA EQUIPAMIENTOS CULTURALES ESTUDIOS Y TRABAJOS	7.000,00€	3.890,15€	10.890,15€	10.871,85€	10.871,85€	7.381,00€	3.490,85€	18,30€
19	333	22707	CULTURA EQUIPAMIENTOS CULTURALES EXPOSICIONES, PREMIOS Y	14.000,00€	-10.000,00€	4.000,00€	4.000,00€	4.000,00€	4.000,00€	0,00€	0,00€
19	333	22707	CULTURA EQUIPAMIENTOS CULTURALES EXPOSICIONES, PREMIOS Y	0,00€	1.482,25€	1.482,25€	1.482,25€	1.482,25€	1.482,25€	0,00€	0,00€

CVE: 07E4000DB3B900D2U9A6R4I9G4
URL Comprobación: https://sede.alhaurindelatorre.es/verificacion?id=verificacion

FIRMANTE - FECHA
AYUNTAMIENTO DE ALHAURÍN DE LA TORRE-AYTO. ALHAURIN DE LA TORRE - 11/08/2020
serialNumber=S2833002E,CN=Sello de Secretaría General de Administración Digital,O=Secretaría de Estado de Función Pública,C=ES - 11/08/2020 10:31:06

EXPEDIENTE:: 2020CGEN-00001
Fecha: 29/07/2020
Hora: 00:00
Und. reg:REGISTRO GENERAL

MA Y SIGUE CLASIF. .....:	32.800,00€	2.828,01€	29.971,99€	29.946,45€	29.277,77€	€	5.407,22€	694,22€
TALES .....:	35.774.705,00€	20.918.782,37€	56.693.487,37€	41.384.418,84€	37.692.040,18€	3€	€	1.088.889,59€	19.001.447,19€

LIQUIDACIÓN DE PRESUPUESTO DE GASTO POR APLICACIONES PRESUPUESTARIAS

APL. PRESUPUESTARIA ORG.	FUNC.	ECON.	DESCRIPCIÓN	CRÉDITOS PRESUPUESTARIOS INICIALES	MODIFICACIONES	DEFINITIVOS	GASTOS COMPROMETIDOS	OBLIG. RECONOCIDAS NETAS	PAGOS	OBLIG. PENDIENTES PAGO A 31/12	REMANENTES DE CRÉDITO
			SUMA ANTERIOR CLASIF. ....:	**32.800,00€**	**-2.828,01€**	**29.971,99€**	**29.946,45€**	**29.277,77€**	**23.870,55€**	**5.407,22€**	**694,22€**
19	333	22799	CULTURA EQUIPAMIENTOS CULTURALES OTROS TRABAJOS	0,00€	49.000,00€	49.000,00€	19.552,29€	19.552,29€	13.503,60€	6.048,69€	29.447,71€
19	333	62300	CULTURA EQUIPAMIENTOS CULTURALES MAQUINARIA, INSTALACIONES	3.000,00€	700,00€	3.700,00€	3.699,99€	1.787,89€	1.787,89€	0,00€	1.912,11€
19	333	62500	CULTURA EQUIPAMIENTOS CULTURALES MOBILIARIO Y ENSERES	17.500,00€	0,00€	17.500,00€	17.499,58€	12.350,58€	12.350,58€	0,00€	5.149,42€
19	333	62500	CULTURA EQUIPAMIENTOS CULTURALES MOBILIARIO Y ENSERES	0,00€	15.442,02€	15.442,02€	15.442,02€	15.442,02€	15.442,02€	0,00€	0,00€
19	333	68500	CULTURA EQUIPAMIENTOS CULTURALES MOBILIARIO Y ENSERES	0,00€	1.970,00€	1.970,00€	1.969,32€	1.969,32€	1.969,32€	0,00€	0,68€
			TOTALES POR CLASIF. .....:	**53.300,00€**	**64.284,01€**	**117.584,01€**	**88.109,65€**	**80.379,87€**	**68.923,96€**	**11.455,91€**	**37.204,14€**
			TOTALES .....:	**35.795.205,00€**	**20.985.894,39€**	**56.781.099,39€**	**41.442.582,04€**	**37.743.142,28€**	**3€**	**€**	**1.094.938,28€**	**19.037.957,11€**

CVE: 07E4000DB3B900D2U9A6R4I9G4
Comprobación:
https://sede.alhaurindelatorre.es/index.php?id=verificacion

FIRMANTE - FECHA
AYUNTAMIENTO DE ALHAURÍN DE LA TORRE-AYTO. ALHAURIN DE LA TORRE - 11/08/2020
serialNumber=S2833002E,CN=Sello de tiempo TS@ - @firma,OU=Secretaría General de Administración Digital,O=Secretaría de Estado de Función Pública,C=ES - 11/08/2020 10:31:06
Diligencia:

EXPEDIENTE:: 2020CGEN-00001
Fecha: 21/05/2020
Hora: 00:00
Und. reg:REGISTRO GENERAL

LIQUIDACIÓN DE PRESUPUESTO DE GASTO POR APLICACIONES PRESUPUESTARIAS

APL. PRESUPUESTARIA ORG.	FUNC.	ECON.	DESCRIPCIÓN	CRÉDITOS PRESUPUESTARIOS INICIALES	MODIFICACIONES	DEFINITIVOS	GASTOS COMPROMETIDOS	OBLIG. RECONOCIDAS NETAS	PAGOS	OBLIG. PENDIENTES PAGO A 31/12	REMANENTES DE CRÉDITO
19	339	21500	CULTURA BANDA MUNICIPAL DE MÚSICA MOBIL. Y	2.500,00€	0,00€	2.500,00€	2.497,95€	2.497,95€	2.039,95€	458,00€	2,05€
19	339	22000	CULTURA BANDA MUNICIPAL DE MÚSICA ORDINARIO NO	700,00€	0,00€	700,00€	699,36€	699,36€	699,36€	0,00€	0,64€
19	339	22104	CULTURA BANDA MUNICIPAL DE MÚSICA VESTUARIO.	4.000,00€	0,00€	4.000,00€	3.996,19€	3.996,19€	3.691,52€	304,67€	3,81€
19	339	22300	CULTURA BANDA MUNICIPAL DE MÚSICA TRANSPORTES	2.700,00€	0,00€	2.700,00€	2.387,00€	2.387,00€	2.387,00€	0,00€	313,00€
19	339	22400	CULTURA BANDA MUNICIPAL DE MÚSICA PRIMAS DE SEGUROS.	600,00€	0,00€	600,00€	0,00€	0,00€	0,00€	0,00€	600,00€
19	339	22601	CULTURA BANDA MUNICIPAL DE MÚSICA ATENCIONES PROTOCOLARIAS	4.000,00€	924,00€	4.924,00€	4.920,34€	3.234,38€	3.182,42€	51,96€	1.689,62€
19	339	22606	CULTURA BANDA MUNICIPAL DE MÚSICA REUNIONES, CONFERENCIAS	1.200,00€	0,00€	1.200,00€	1.200,00€	1.200,00€	1.200,00€	0,00€	0,00€
19	339	22707	CULTURA BANDA MUNICIPAL DE MÚSICA EXPOSICIONES, PREMIOS Y	11.000,00€	-924,00€	10.076,00€	10.076,00€	10.076,00€	10.076,00€	0,00€	0,00€
19	339	22799	CULTURA BANDA MUNICIPAL DE MÚSICA OTROS TRABAJOS	4.600,00€	0,00€	4.600,00€	4.600,00€	4.600,00€	4.600,00€	0,00€	0,00€
19	339	62500	CULTURA BANDA MUNICIPAL DE MÚSICA MOBILIARIO Y ENSERES	4.000,00€	0,00€	4.000,00€	3.997,00€	3.997,00€	1.427,00€	2.570,00€	3,00€
			TOTALES POR CLASIF. .....:	**35.300,00€**	**0,00€**	**35.300,00€**	**34.373,84€**	**32.687,88€**	**29.303,25€**	**3.384,63€**	**2.612,12€**
			TOTALES .....:	**35.830.505,00€**	**20.985.894,39€**	**56.816.399,39€**	**41.476.955,88€**	**37.775.830,16€**	**3€**	**€**	**1.098.322,91€**	**19.040.569,23€**

CVE: 07E4000DB3B900D2U9A6R4I9G4
Comprobación: https://sede.alhaurindelatorre.es/index.php?id=verificacion

FIRMANTE - FECHA
AYUNTAMIENTO DE ALHAURÍN DE LA TORRE - AYTO. ALHAURIN DE LA TORRE - 11/08/2020
serialNumber=S2833002E,CN=Sello de tiempo TS@ - @firma,OU=Secretaría General de Administración Digital,O=Secretaría de Estado de Función Pública,C=ES - 11/08/2020 10:31:06
Diligencia:

EXPEDIENTE:: 2020CGEN-00001
Fecha: 21/05/2020
Hora: 00:00
Und. reg:REGISTRO GENERAL

LIQUIDACIÓN DE PRESUPUESTO DE GASTO POR APLICACIONES PRESUPUESTARIAS

APL. PRESUPUESTARIA ORG.	FUNC.	ECON.	DESCRIPCIÓN	CRÉDITOS PRESUPUESTARIOS INICIALES	MODIFICACIONES	DEFINITIVOS	GASTOS COMPROMETIDOS	OBLIG. RECONOCIDAS NETAS	PAGOS	OBLIG. PENDIENTES PAGO A 31/12	REMANENTES DE CRÉDITO
20	3261	20300	ESCUELA Y BANDAS DE ESCUELA MUNICIPAL DE ARRENDAMIENTOS DE	1.700,00€	0,00€	1.700,00€	1.699,50€	1.699,50€	1.699,50€	0,00€	0,50€
20	3261	20300	ESCUELA Y BANDAS DE ESCUELA MUNICIPAL DE ARRENDAMIENTOS DE	0,00€	500,00€	500,00€	0,00€	0,00€	0,00€	0,00€	500,00€
20	3261	21500	ESCUELA Y BANDAS DE ESCUELA MUNICIPAL DE MOBIL. Y	2.000,00€	0,00€	2.000,00€	1.998,00€	1.998,00€	1.998,00€	0,00€	2,00€
20	3261	21500	ESCUELA Y BANDAS DE ESCUELA MUNICIPAL DE MOBIL. Y	0,00€	1.400,00€	1.400,00€	0,00€	0,00€	0,00€	0,00€	1.400,00€
20	3261	21500	ESCUELA Y BANDAS DE ESCUELA MUNICIPAL DE MOBIL. Y	0,00€	450,00€	450,00€	450,00€	0,00€	0,00€	0,00€	450,00€
20	3261	22000	ESCUELA Y BANDAS DE ESCUELA MUNICIPAL DE ORDINARIO NO	1.600,00€	0,00€	1.600,00€	1.559,45€	1.559,45€	1.559,45€	0,00€	40,55€
20	3261	22104	ESCUELA Y BANDAS DE ESCUELA MUNICIPAL DE VESTUARIO	0,00€	4.737,61€	4.737,61€	4.737,61€	4.737,61€	4.737,61€	0,00€	0,00€
20	3261	22300	ESCUELA Y BANDAS DE ESCUELA MUNICIPAL DE TRANSPORTES	0,00€	319,00€	319,00€	319,00€	154,00€	154,00€	0,00€	165,00€
20	3261	22601	ESCUELA Y BANDAS DE ESCUELA MUNICIPAL DE ATENCIONES PROTOCOLARIAS	500,00€	462,00€	962,00€	961,71€	297,74€	297,74€	0,00€	664,26€
20	3261	22601	ESCUELA Y BANDAS DE ESCUELA MUNICIPAL DE ATENCIONES PROTOCOLARIAS	0,00€	1.127,10€	1.127,10€	1.127,10€	928,49€	928,49€	0,00€	198,61€
20	3261	22602	ESCUELA Y BANDAS DE ESCUELA MUNICIPAL DE PUBLICIDAD Y PROPAGANDA.	1.800,00€	0,00€	1.800,00€	1.633,50€	0,00€	0,00€	0,00€	1.800,00€
			MA Y SIGUE CLASIF. .....:	**7.600,00€**	**8.993,71€**	**16.595,71€**	**14.485,87€**	**11.374,79€**	**€**	**0,00€**	**5.220,92€**
			TALES.....:	**35.838.105,00€**	**20.994.890,10€**	**56.832.995,10€**	**41.491.441,75€**	**37.787.204,95€**	**3€**	**€**	**1.098.322,91€**	**19.045.790,15€**

CVE: 07E4000DB3B900D2U9A6R4I9G4
URL Comprobación: https://sede.alhaurindelatorre.es/index.php?id=verificacion
FIRMANTE - FECHA
AYUNTAMIENTO DE ALHAURÍN DE LA TORRE-AYTO. ALHAURIN DE LA TORRE - 11/08/2020
serialNumber=S2833002E,CN=Sello de tiempo TS@ - @firma,OU=Secretaría General de Administración Digital,O=Secretaría de Estado de Función Pública,C=ES - 11/08/2020 10:31:06
Diligencia:
EXPEDIENTE:: 2020CGEN-00001
Fecha: 12/04/2020
Hora: 00:00
Und. reg:REGISTRO GENERAL

LIQUIDACIÓN DE PRESUPUESTO DE GASTO POR APLICACIONES PRESUPUESTARIAS

APL. PRESUPUESTARIA ORG.	FUNC.	ECON.	DESCRIPCIÓN	CRÉDITOS PRESUPUESTARIOS INICIALES	MODIFICACIONES	DEFINITIVOS	GASTOS COMPROMETIDOS	OBLIG. RECONOCIDAS NETAS	PAGOS	OBLIG. PENDIENTES PAGO A 31/12	REMANENTES DE CRÉDITO
			SUMA ANTERIOR CLASIF. ....:	**7.600,00€**	**8.995,71€**	**16.595,71€**	**14.485,87€**	**11.374,79€**	**11.374,79€**	**0,00€**	**5.220,92€**
20	3261	22602	ESCUELA Y BANDAS DE ESCUELA MUNICIPAL DE PUBLICIDAD Y PROPAGANDA.	0,00€	1.400,00€	1.400,00€	1.400,00€	1.400,00€	1.400,00€	0,00€	0,00€
20	3261	22606	ESCUELA Y BANDAS DE ESCUELA MUNICIPAL DE REUNIONES, CONFERENCIAS	500,00€	0,00€	500,00€	360,00€	0,00€	0,00€	0,00€	500,00€
20	3261	22606	ESCUELA Y BANDAS DE ESCUELA MUNICIPAL DE REUNIONES, CONFERENCIAS	0,00€	3.800,00€	3.800,00€	0,00€	0,00€	0,00€	0,00€	3.800,00€
20	3261	22707	ESCUELA Y BANDAS DE ESCUELA MUNICIPAL DE EXPOSICIONES, PREMIOS Y	0,00€	1.689,00€	1.689,00€	1.689,00€	1.689,00€	1.689,00€	0,00€	0,00€
20	3261	22799	ESCUELA Y BANDAS DE ESCUELA MUNICIPAL DE OTROS TRABAJOS	7.300,00€	10.000,00€	17.300,00€	17.156,73€	11.535,13€	7.838,22€	3.696,91€	5.764,87€
20	3261	62200	ESCUELA Y BANDAS DE ESCUELA MUNICIPAL DE EDIFICIOS Y OTRAS	2.600,00€	-1.986,53€	613,47€	613,47€	613,47€	613,47€	0,00€	0,00€
20	3261	62500	ESCUELA Y BANDAS DE ESCUELA MUNICIPAL DE MOBILIARIO Y ENSERES	5.500,00€	8.500,00€	14.000,00€	13.948,99€	13.948,99€	5.448,99€	8.500,00€	51,01€
			TOTALES POR CLASIF. .....:	**23.500,00€**	**32.398,18€**	**55.898,18€**	**49.654,06€**	**40.561,38€**	**28.364,47€**	**12.196,91€**	**15.336,80€**
			TOTALES .....:	**35.854.005,00€**	**21.018.292,57€**	**56.872.297,57€**	**41.526.609,94€**	**37.816.391,54€**	**36 € 1.110.519,82€**		**19.055.906,03€**

CVE: 07E4000DB3B900D2U9A6R4I9G4
Comprobación:
https://sede.alhaurindelatorre.es/index.php?id=verificacion

FIRMANTE - FECHA
AYUNTAMIENTO DE ALHAURÍN DE LA TORRE-AYTO. ALHAURIN DE LA TORRE - 11/08/2020
serialNumber=S2833002E,CN=Sello de tiempo TS@ - @firma,OU=Secretaría General de Administración Digital,O=Secretaría de Estado de Función Pública,C=ES - 11/08/2020 10:31:06
Diligencia:

EXPEDIENTE:: 2020CGEN-00001
Fecha: 21/05/2020
Hora: 00:00
Und. reg:REGISTRO GENERAL

LIQUIDACIÓN DE PRESUPUESTO DE GASTO POR APLICACIONES PRESUPUESTARIAS

APL. PRESUPUESTARIA ORG.	FUNC.	ECON.	DESCRIPCIÓN	CRÉDITOS PRESUPUESTARIOS INICIALES	MODIFICACIONES	DEFINITIVOS	GASTOS COMPROMETIDOS	OBLIG. RECONOCIDAS NETAS	PAGOS	OBLIG. PENDIENTES PAGO A 31/12	REMANENTES DE CRÉDITO
21	341	22001	DEPORTES DEPORTES PRENSA, REVISTAS, LIBROS Y	250,00€	0,00€	250,00€	185,00€	185,00€	185,00€	0,00€	65,00€
21	341	22104	DEPORTES DEPORTES VESTUARIO.	8.000,00€	0,00€	8.000,00€	7.753,22€	7.753,22€	7.753,22€	0,00€	246,78€
21	341	22105	DEPORTES DEPORTES PRODUCTOS ALIMENTICIOS.	1.500,00€	0,00€	1.500,00€	473,24€	345,70€	345,70€	0,00€	1.154,30€
21	341	22106	DEPORTES DEPORTES PRODUCTOS FARMACÉUTICOS	800,00€	0,00€	800,00€	0,00€	0,00€	0,00€	0,00€	800,00€
21	341	22199	DEPORTES DEPORTES OTRO MATERIAL NO	16.500,00€	0,00€	16.500,00€	14.937,33€	9.339,05€	9.083,30€	255,75€	7.160,95€
21	341	22199	DEPORTES DEPORTES OTRO MATERIAL NO	0,00€	1.747,18€	1.747,18€	1.747,18€	1.747,18€	1.747,18€	0,00€	0,00€
21	341	22300	DEPORTES DEPORTES TRANSPORTES	22.800,00€	0,00€	22.800,00€	22.759,01€	15.235,01€	15.235,01€	0,00€	7.564,99€
21	341	22601	DEPORTES DEPORTES ATENCIONES PROTOCOLARIAS	14.500,00€	0,00€	14.500,00€	4.983,09€	4.335,09€	4.335,09€	0,00€	10.164,91€
21	341	22601	DEPORTES DEPORTES ATENCIONES PROTOCOLARIAS	0,00€	1.649,93€	1.649,93€	1.649,93€	1.649,93€	1.649,93€	0,00€	0,00€
21	341	22602	DEPORTES DEPORTES PUBLICIDAD Y PROPAGANDA.	2.500,00€	0,00€	2.500,00€	2.464,88€	2.394,43€	2.394,43€	0,00€	105,57€
21	341	22606	DEPORTES DEPORTES REUNIONES, CONFERENCIAS	300,00€	0,00€	300,00€	0,00€	0,00€	0,00€	0,00€	300,00€
			MA Y SIGUE CLASIF. .....:	67.150,00€	3.397,11€	70.547,11€	56.952,88€	42.984,61€	[illegible]	€ 255,75€	27.562,50€
			TALES .....:	35.921.155,00€	21.021.689,68€	56.942.844,68€	41.583.562,82€	37.859.376,15€	36[illegible]	€ 1.110.775,57€	19.083.468,53€

CVE: 07E4000DB3B900D2U9A6R4I9G4
URL Comprobación: https://sede.alhaurindelatorre.es/index.php?id=verificacion
FIRMANTE - FECHA
AYUNTAMIENTO DE ALHAURÍN DE LA TORRE-AYTO. ALHAURIN DE LA TORRE - 11/08/2020
serialNumber=S2833002E,CN=Sello de tiempo TS@ - @firma,OU=Secretaría General de Administración Digital,O=Secretaría de Estado de Función Pública,C=ES - 11/08/2020 10:31:06
Diligencia:
EXPEDIENTE:: 2020CGEN-00001
Fecha: 12/05/2020
Hora: 00:00
Und. reg:REGISTRO GENERAL

LIQUIDACIÓN DE PRESUPUESTO DE GASTO POR APLICACIONES PRESUPUESTARIAS

APL. PRESUPUESTARIA ORG.	FUNC.	ECON.	DESCRIPCIÓN	CRÉDITOS PRESUPUESTARIOS INICIALES	MODIFICACIONES	DEFINITIVOS	GASTOS COMPROMETIDOS	OBLIG. RECONOCIDAS NETAS	PAGOS	OBLIG. PENDIENTES PAGO A 31/12	REMANENTES DE CRÉDITO
			SUMA ANTERIOR CLASIF. ....:	**67.150,00€**	**3.397,11€**	**70.547,11€**	**56.952,88€**	**42.984,61€**	**42.728,86€**	**255,75€**	**27.562,50€**
21	341	22609	DEPORTES DEPORTES ACTIVIDADES CULTURALES Y	101.000,00€	16.500,00€	117.500,00€	113.767,43€	113.767,43€	111.767,43€	2.000,00€	3.732,57€
21	341	22609	DEPORTES DEPORTES ACTIVIDADES CULTURALES Y	0,00€	60.000,00€	60.000,00€	60.000,00€	60.000,00€	60.000,00€	0,00€	0,00€
21	341	22701	DEPORTES DEPORTES SEGURIDAD	2.000,00€	0,00€	2.000,00€	0,00€	0,00€	0,00€	0,00€	2.000,00€
21	341	22702	DEPORTES DEPORTES VALORACIONES Y PERITAJES.	5.000,00€	0,00€	5.000,00€	4.850,00€	3.500,00€	3.000,00€	500,00€	1.500,00€
21	341	22707	DEPORTES DEPORTES EXPOSICIONES, PREMIOS Y	10.000,00€	0,00€	10.000,00€	8.184,29€	8.184,29€	8.184,29€	0,00€	1.815,71€
21	341	22707	DEPORTES DEPORTES EXPOSICIONES, PREMIOS Y	0,00€	1.692,44€	1.692,44€	1.692,44€	200,43€	200,43€	0,00€	1.492,01€
21	341	22799	DEPORTES DEPORTES OTROS TRABAJOS	17.000,00€	0,00€	17.000,00€	16.641,30€	16.641,30€	16.641,30€	0,00€	358,70€
21	341	48901	DEPORTES DEPORTES OTRAS SUBVENCIONES	35.000,00€	26.250,00€	61.250,00€	0,00€	0,00€	0,00€	0,00€	61.250,00€
21	341	48901	DEPORTES DEPORTES OTRAS SUBVENCIONES	0,00€	35.000,00€	35.000,00€	35.000,00€	35.000,00€	35.000,00€	0,00€	0,00€
21	341	48902	DEPORTES DEPORTES OTRAS SUBVENCIONES	35.000,00€	26.250,00€	61.250,00€	122.500,00€	61.250,00€	61.250,00€	0,00€	0,00€
			MA Y SIGUE CLASIF. .....:	**272.150,00€**	**169.089,55€**	**441.239,55€**	**419.588,34€**	**341.528,06€**		**2.755,75€**	**99.711,49€**
			TALES.....:	**36.126.155,00€**	**21.187.382,12€**	**57.313.537,12€**	**41.946.198,28€**	**38.157.919,60€**	**37**	**1.113.275,57€**	**19.155.617,52€**

CVE: 07E4000DB3B900D2U9A6R4I9G4
URL Comprobación: https://sede.alhaurindelatorre.es/verificacion?id=verificacion
FIRMANTE - FECHA
AYUNTAMIENTO DE ALHAURÍN DE LA TORRE-AYTO. ALHAURIN DE LA TORRE - 11/08/2020
serialNumber=S2833002E,CN=Sello de Organo,OU=@ - @firma,OU=Secretaría General de Administración Digital,O=Secretaría de Estado de Función Pública,C=ES - 11/08/2020 10:31:06
Diligencia:
EXPEDIENTE:: 2020CGEN-00001
Fecha: 11/08/2020
Hora: 00:00
Und. reg:REGISTRO GENERAL

LIQUIDACIÓN DE PRESUPUESTO DE GASTO POR APLICACIONES PRESUPUESTARIAS

APL. PRESUPUESTARIA ORG.	FUNC.	ECON.	DESCRIPCIÓN	CRÉDITOS PRESUPUESTARIOS INICIALES	MODIFICACIONES	DEFINITIVOS	GASTOS COMPROMETIDOS	OBLIG. RECONOCIDAS NETAS	PAGOS	OBLIG. PENDIENTES PAGO A 31/12	REMANENTES DE CRÉDITO
			SUMA ANTERIOR CLASIF. ....:	**272.150,00€**	**169.089,55€**	**441.239,55€**	**419.588,34€**	**341.528,06€**	**338.772,31€**	**2.755,75€**	**99.711,49€**
21	341	48902	DEPORTES DEPORTES OTRAS SUBVENCIONES	0,00€	42.000,00€	42.000,00€	42.000,00€	42.000,00€	42.000,00€	0,00€	0,00€
21	341	48903	DEPORTES DEPORTES OTRAS SUBVENCIONES	25.000,00€	18.750,00€	43.750,00€	0,00€	0,00€	0,00€	0,00€	43.750,00€
21	341	48903	DEPORTES DEPORTES OTRAS SUBVENCIONES	0,00€	27.000,00€	27.000,00€	27.000,00€	27.000,00€	27.000,00€	0,00€	0,00€
21	341	48904	DEPORTES DEPORTES OTRAS SUBVENCIONES	10.000,00€	0,00€	10.000,00€	10.000,00€	0,00€	0,00€	0,00€	10.000,00€
21	341	48904	DEPORTES DEPORTES OTRAS SUBVENCIONES	0,00€	10.000,00€	10.000,00€	10.000,00€	10.000,00€	10.000,00€	0,00€	0,00€
21	341	48905	DEPORTES DEPORTES OTRAS SUBVENCIONES	1.500,00€	0,00€	1.500,00€	1.500,00€	0,00€	0,00€	0,00€	1.500,00€
21	341	48905	DEPORTES DEPORTES OTRAS SUBVENCIONES	0,00€	1.200,00€	1.200,00€	1.200,00€	0,00€	0,00€	0,00€	1.200,00€
21	341	48906	DEPORTES DEPORTES OTRAS SUBVENCIONES	1.500,00€	0,00€	1.500,00€	1.500,00€	0,00€	0,00€	0,00€	1.500,00€
21	341	48906	DEPORTES DEPORTES OTRAS SUBVENCIONES	0,00€	2.000,00€	2.000,00€	2.000,00€	0,00€	0,00€	0,00€	2.000,00€
21	341	48907	DEPORTES DEPORTES OTRAS SUBVENCIONES	17.000,00€	12.750,00€	29.750,00€	29.750,00€	0,00€	0,00€	0,00€	29.750,00€
			MA Y SIGUE CLASIF. .....:	**327.150,00€**	**282.789,55€**	**609.939,55€**	**544.538,34€**	**420.528,06€**		**2.755,75€**	**189.411,49€**
			TALES.....:	**36.181.155,00€**	**21.301.082,12€**	**57.482.237,12€**	**42.071.148,28€**	**38.236.919,60€**	**37**	**1.113.275,57€**	**19.245.317,52€**

CVE: 07E4000DB3B900D2U9A6R4I9G4
URL Comprobación: https://sede.alhaurindelatorre.es/verificacion?id=verificacion

FIRMANTE - FECHA
AYUNTAMIENTO DE ALHAURÍN DE LA TORRE-AYTO. ALHAURIN DE LA TORRE - 11/08/2020
serialNumber=S2833002E,CN=Sello de Secretaría General de Administración Digital,O=Secretaría de Estado de Función Pública,C=ES - 11/08/2020 10:31:06

EXPEDIENTE:: 2020CGEN-00001
Fecha: 12/05/2020
Hora: 00:00
Und. reg:REGISTRO GENERAL

LIQUIDACIÓN DE PRESUPUESTO DE GASTO POR APLICACIONES PRESUPUESTARIAS

APL. PRESUPUESTARIA ORG.	FUNC.	ECON.	DESCRIPCIÓN	CRÉDITOS PRESUPUESTARIOS INICIALES	MODIFICACIONES	DEFINITIVOS	GASTOS COMPROMETIDOS	OBLIG. RECONOCIDAS NETAS	PAGOS	OBLIG. PENDIENTES PAGO A 31/12	REMANENTES DE CRÉDITO
			SUMA ANTERIOR CLASIF. ....:	**327.150,00€**	**282.789,55€**	**609.939,55€**	**544.538,34€**	**420.528,06€**	**417.772,31€**	**2.755,75€**	**189.411,49€**
21	341	48907	DEPORTES DEPORTES OTRAS SUBVENCIONES	0,00€	17.000,00€	17.000,00€	17.000,00€	17.000,00€	17.000,00€	0,00€	0,00€
21	341	48908	DEPORTES DEPORTES OTRAS SUBVENCIONES	1.500,00€	0,00€	1.500,00€	1.500,00€	0,00€	0,00€	0,00€	1.500,00€
21	341	48909	DEPORTES DEPORTES OTRAS SUBVENCIONES	1.500,00€	0,00€	1.500,00€	1.500,00€	0,00€	0,00€	0,00€	1.500,00€
21	341	48910	DEPORTES DEPORTES OTRAS SUBVENCIONES	1.500,00€	0,00€	1.500,00€	1.500,00€	0,00€	0,00€	0,00€	1.500,00€
21	341	48910	DEPORTES DEPORTES OTRAS SUBVENCIONES	0,00€	1.500,00€	1.500,00€	1.500,00€	0,00€	0,00€	0,00€	1.500,00€
21	341	48911	DEPORTES DEPORTES OTRAS SUBVENCIONES	1.500,00€	0,00€	1.500,00€	1.500,00€	0,00€	0,00€	0,00€	1.500,00€
21	341	48911	DEPORTES DEPORTES OTRAS SUBVENCIONES	0,00€	1.500,00€	1.500,00€	1.500,00€	0,00€	0,00€	0,00€	1.500,00€
21	341	48912	DEPORTES DEPORTES OTRAS SUBVENCIONES	1.500,00€	0,00€	1.500,00€	1.500,00€	0,00€	0,00€	0,00€	1.500,00€
21	341	48912	DEPORTES DEPORTES OTRAS SUBVENCIONES	0,00€	1.500,00€	1.500,00€	1.500,00€	0,00€	0,00€	0,00€	1.500,00€
21	341	48913	DEPORTES DEPORTES OTRAS SUBVENCIONES	1.500,00€	0,00€	1.500,00€	1.500,00€	0,00€	0,00€	0,00€	1.500,00€
			MA Y SIGUE CLASIF. .....:	**336.150,00€**	**304.289,55€**	**640.439,55€**	**575.038,34€**	**437.528,06€**		**2.755,75€**	**202.911,49€**
			TALES.....:	**36.190.155,00€**	**21.322.582,12€**	**57.512.737,12€**	**42.101.648,28€**	**38.253.919,60€**	**37**	**1.113.275,57€**	**19.258.817,52€**

CVE: 07E4000DB3B900D2U9A6R4I9G4
URL Comprobación: https://sede.alhaurindelatorre.es/verificacion?id=verificacion

FIRMANTE - FECHA
AYUNTAMIENTO DE ALHAURÍN DE LA TORRE-AYTO. ALHAURIN DE LA TORRE - 11/08/2020
serialNumber=S2833002E,CN=Sello de Secretaría General de Administración Digital,O=Secretaría de Estado de Función Pública,C=ES - 11/08/2020 10:31:06

EXPEDIENTE:: 2020CGEN-00001
Fecha: 11/08/2020
Hora: 00:00
Und. reg:REGISTRO GENERAL

LIQUIDACIÓN DE PRESUPUESTO DE GASTO POR APLICACIONES PRESUPUESTARIAS

APL. PRESUPUESTARIA ORG.	FUNC.	ECON.	DESCRIPCIÓN	CRÉDITOS PRESUPUESTARIOS INICIALES	MODIFICACIONES	DEFINITIVOS	GASTOS COMPROMETIDOS	OBLIG. RECONOCIDAS NETAS	PAGOS	OBLIG. PENDIENTES PAGO A 31/12	REMANENTES DE CRÉDITO
			SUMA ANTERIOR CLASIF. ....:	**336.150,00€**	**304.289,55€**	**640.439,55€**	**575.038,34€**	**437.528,06€**	**434.772,31€**	**2.755,75€**	**202.911,49€**
21	341	48913	DEPORTES DEPORTES OTRAS SUBVENCIONES	0,00€	1.200,00€	1.200,00€	1.200,00€	0,00€	0,00€	0,00€	1.200,00€
21	341	48914	DEPORTES DEPORTES OTRAS SUBVENCIONES	1.500,00€	0,00€	1.500,00€	1.500,00€	0,00€	0,00€	0,00€	1.500,00€
			TOTALES POR CLASIF. .....:	**337.650,00€**	**305.489,55€**	**643.139,55€**	**577.738,34€**	**437.528,06€**	**434.772,31€**	**2.755,75€**	**205.611,49€**
			TOTALES .....:	**36.191.655,00€**	**21.323.782,12€**	**57.515.437,12€**	**42.104.348,28€**	**38.253.919,60€**	**37**	**€**	**1.113.275,57€**	**19.261.517,52€**

CVE: 07E4000DB3B900D2U9A6R4I9G4
Comprobación:
https://sede.alhaurindelatorre.es/index.php?id=verificacion

FIRMANTE - FECHA
AYUNTAMIENTO DE ALHAURÍN DE LA TORRE - AYTO ALHAURIN DE LA TORRE - 11/08/2020
serialNumber=S2833002E,CN=Sello de tiempo TS@ - @firma,OU=Secretaría General de Administración Digital,O=Secretaría de Estado de Función Pública,C=ES - 11/08/2020 10:31:06
Diligencia:

EXPEDIENTE:: 2020CGEN-00001
Fecha: 21/05/2020
Hora: 00:00
Und. reg:REGISTRO GENERAL

LIQUIDACIÓN DE PRESUPUESTO DE GASTO POR APLICACIONES PRESUPUESTARIAS

APL. PRESUPUESTARIA ORG.	FUNC.	ECON.	DESCRIPCIÓN	CRÉDITOS PRESUPUESTARIOS INICIALES	MODIFICACIONES	DEFINITIVOS	GASTOS COMPROMETIDOS	OBLIG. RECONOCIDAS NETAS	PAGOS	OBLIG. PENDIENTES PAGO A 31/12	REMANENTES DE CRÉDITO
21	342	20300	DEPORTES INSTALACIONES DEPORTIVAS ARRENDAMIENTOS DE	2.000,00€	0,00€	2.000,00€	1.851,30€	1.851,30€	1.851,30€	0,00€	148,70€
21	342	21200	DEPORTES INSTALACIONES DEPORTIVAS EDIF. Y OTRAS	50.000,00€	0,00€	50.000,00€	49.788,96€	41.953,03€	38.941,34€	3.011,69€	8.046,97€
21	342	21200	DEPORTES INSTALACIONES DEPORTIVAS EDIF. Y OTRAS CTNES.	0,00€	369,89€	369,89€	369,89€	0,00€	0,00€	0,00€	369,89€
21	342	21300	DEPORTES INSTALACIONES DEPORTIVAS MAQUINARIA, INSTALACIONES	20.000,00€	0,00€	20.000,00€	19.227,40€	11.766,75€	10.800,44€	966,31€	8.233,25€
21	342	21300	DEPORTES INSTALACIONES DEPORTIVAS MAQUINARIA, INSTALACIONES	0,00€	317,63€	317,63€	317,63€	0,00€	0,00€	0,00€	317,63€
21	342	22102	DEPORTES INSTALACIONES DEPORTIVAS GAS.	150.000,00€	0,00€	150.000,00€	147.388,05€	147.388,05€	147.388,05€	0,00€	2.611,95€
21	342	22110	DEPORTES INSTALACIONES DEPORTIVAS PRODUCTOS DE LIMPIEZA Y	25.000,00€	0,00€	25.000,00€	18.679,50€	17.950,49€	16.965,16€	985,33€	7.049,51€
21	342	22110	DEPORTES INSTALACIONES DEPORTIVAS PRODUCTOS DE LIMPIEZA Y	0,00€	416,81€	416,81€	416,81€	416,81€	416,81€	0,00€	0,00€
21	342	22700	DEPORTES INSTALACIONES DEPORTIVAS LIMPIEZA Y ASEO	300.000,00€	0,00€	300.000,00€	250.857,40€	153.480,07€	153.480,07€	0,00€	146.519,93€
21	342	22700	DEPORTES INSTALACIONES DEPORTIVAS LIMPIEZA Y ASEO	0,00€	47.890,42€	47.890,42€	47.890,42€	47.890,42€	47.890,42€	0,00€	0,00€
21	342	22799	DEPORTES INSTALACIONES DEPORTIVAS OTROS TRABAJOS	1.150.000,00€	0,00€	1.150.000,00€	993.216,58€	651.409,71€	651.409,71€	0,00€	498.590,29€
MA Y SIGUE CLASIF. .....:				**1.697.000,00€**	**48.994,75€**	**1.744.994,75€**	**1.530.003,94€**	**1.074.106,63€**	**1**	**€**	**4.963,33€**	**671.888,12€**
TALES .....:				**37.888.655,00€**	**21.372.776,87€**	**59.261.431,87€**	**43.634.352,22€**	**39.328.026,23€**	**38**	**€**	**1.118.238,90€**	**19.933.405,64€**

CVE: 07E4000DB3B900D2U9A6R4I9G4
URL Comprobación: https://sede.alhaurindelatorre.es/verificacion?id=verificacion

FIRMANTE - FECHA
AYUNTAMIENTO DE ALHAURÍN DE LA TORRE-AYTO. ALHAURIN DE LA TORRE - 11/08/2020
serialNumber=S2833002E,CN=Sello de Secretaría General de Administración Digital,O=Secretaría de Estado de Función Pública,C=ES - 11/08/2020 10:31:06

EXPEDIENTE:: 2020CGEN-00001
Fecha: 11/08/2020
Hora: 00:00
Und. reg:REGISTRO GENERAL

LIQUIDACIÓN DE PRESUPUESTO DE GASTO POR APLICACIONES PRESUPUESTARIAS

APL. PRESUPUESTARIA ORG.	FUNC.	ECON.	DESCRIPCIÓN	CRÉDITOS PRESUPUESTARIOS INICIALES	MODIFICACIONES	DEFINITIVOS	GASTOS COMPROMETIDOS	OBLIG. RECONOCIDAS NETAS	PAGOS	OBLIG. PENDIENTES PAGO A 31/12	REMANENTES DE CRÉDITO
			SUMA ANTERIOR CLASIF. ....:	**1.697.000,00€**	**48.994,75€**	**1.745.994,75€**	**1.530.003,94€**	**1.074.106,63€**	**1.069.143,30€**	**4.963,33€**	**671.888,12€**
21	342	22799	DEPORTES INSTALACIONES DEPORTIVAS OTROS TRABAJOS	0,00€	49.781,43€	49.781,43€	49.781,43€	37.015,73€	37.015,73€	0,00€	12.765,70€
21	342	62300	DEPORTES INSTALACIONES DEPORTIVAS MAQUINARIA, INSTALACIONES	115.000,00€	0,00€	115.000,00€	95.917,34€	82.218,52€	77.711,54€	4.506,98€	32.781,48€
21	342	62500	DEPORTES INSTALACIONES DEPORTIVAS MOBILIARIO Y ENSERES	3.000,00€	0,00€	3.000,00€	2.211,64€	1.472,85€	1.472,85€	0,00€	1.527,15€
			TOTALES POR CLASIF. .....:	**1.815.000,00€**	**98.776,18€**	**1.913.776,18€**	**1.677.914,35€**	**1.194.813,73€**	**1.185.343,42€**	**9.470,31€**	**718.962,45€**
			TOTALES .....:	**38.006.655,00€**	**21.422.558,30€**	**59.429.213,30€**	**43.782.262,63€**	**39.448.733,33€**	**38**	**€**	**1.122.745,88€**	**19.980.479,97€**

CVE: 07E4000DB3B900D2U9A6R4I9G4
Comprobación:
https://sede.alhaurindelatorre.es/index.php?id=verificacion

FIRMANTE - FECHA
AYUNTAMIENTO DE ALHAURÍN DE LA TORRE-AYTO ALHAURIN DE LA TORRE - 11/08/2020
serialNumber=S2833002E,CN=Sello de tiempo TS@ - @firma,OU=Secretaría General de Administración Digital,O=Secretaría de Estado de Función Pública,C=ES - 11/08/2020 10:31:06
Diligencia:

EXPEDIENTE:: 2020CGEN-00001
Fecha: 21/05/2020
Hora: 00:00
Und. reg:REGISTRO GENERAL

LIQUIDACIÓN DE PRESUPUESTO DE GASTO POR APLICACIONES PRESUPUESTARIAS

APL. PRESUPUESTARIA ORG.	FUNC.	ECON.	DESCRIPCIÓN	CRÉDITOS PRESUPUESTARIOS INICIALES	MODIFICACIONES	DEFINITIVOS	GASTOS COMPROMETIDOS	OBLIG. RECONOCIDAS NETAS	PAGOS	OBLIG. PENDIENTES PAGO A 31/12	REMANENTES DE CRÉDITO
22	3301	22199	JUVENTUD JUVENTUD OTRO MATERIAL NO	2.475,00€	0,00€	2.475,00€	2.473,71€	2.349,21€	2.349,21€	0,00€	125,79€
22	3301	22199	JUVENTUD JUVENTUD OTRO MATERIAL NO	0,00€	474,05€	474,05€	474,05€	474,05€	474,05€	0,00€	0,00€
22	3301	22300	JUVENTUD JUVENTUD TRANSPORTES	15.000,00€	0,00€	15.000,00€	14.982,00€	14.982,00€	14.817,00€	165,00€	18,00€
22	3301	22601	JUVENTUD JUVENTUD ATENCIONES PROTOCOLARIAS	3.500,00€	0,00€	3.500,00€	3.499,89€	3.298,64€	3.298,64€	0,00€	201,36€
22	3301	22601	JUVENTUD JUVENTUD ATENCIONES PROTOCOLARIAS	0,00€	1.582,00€	1.582,00€	1.582,00€	431,99€	431,99€	0,00€	1.150,01€
22	3301	22602	JUVENTUD JUVENTUD PUBLICIDAD Y PROPAGANDA.	3.300,00€	6.000,00€	9.300,00€	9.299,99€	9.254,87€	9.037,07€	217,80€	45,13€
22	3301	22602	JUVENTUD JUVENTUD PUBLICIDAD Y PROPAGANDA.	0,00€	481,58€	481,58€	481,58€	387,20€	387,20€	0,00€	94,38€
22	3301	22606	JUVENTUD JUVENTUD REUNIONES, CONFERENCIAS	23.000,00€	-6.000,00€	17.000,00€	17.051,26€	17.051,26€	17.051,26€	0,00€	-51,26€
22	3301	22609	JUVENTUD JUVENTUD ACTIVIDADES CULTURALES Y	20.500,00€	-113,67€	20.386,33€	20.386,33€	20.386,33€	20.386,33€	0,00€	0,00€
22	3301	22609	JUVENTUD JUVENTUD ACTIVIDADES CULTURALES Y	0,00€	943,80€	943,80€	943,80€	665,50€	0,00€	665,50€	278,30€
22	3301	22700	JUVENTUD JUVENTUD LIMPIEZA Y ASEO	20.000,00€	0,00€	20.000,00€	10.848,29€	7.702,96€	7.702,96€	0,00€	12.297,04€
			MA Y SIGUE CLASIF. .....:	**87.775,00€**	**3.367,76€**	**91.142,76€**	**82.022,90€**				
			TALES.....:	**38.094.430,00€**	**21.425.926,06€**	**59.520.356,06€**	**43.864.285,53€**	**39.525.717,34€**	**38**	**€**	**1.048,30€**	**14.158,75€**
										€	**1.123.794,18€**	**19.994.638,72€**

CVE: 07E4000DB3B900D2U9A6R4I9G4
URL Comprobación: https://sede.alhaurindelatorre.es/verificacion?id=verificacion

FIRMANTE - FECHA
AYUNTAMIENTO DE ALHAURÍN DE LA TORRE-AYTO. ALHAURIN DE LA TORRE - 11/08/2020
serialNumber=S2832002E,CN=Sello de tiempo FS@ - @firma,OU=Secretaría General de Administración Digital,O=Secretaría de Estado de Función Pública,C=ES - 11/08/2020 10:31:06

EXPEDIENTE:: 2020CGEN-00001
Fecha: 06/08/2020
Hora: 00:00
Und. reg:REGISTRO GENERAL

LIQUIDACIÓN DE PRESUPUESTO DE GASTO POR APLICACIONES PRESUPUESTARIAS

APL. PRESUPUESTARIA ORG.	FUNC.	ECON.	DESCRIPCIÓN	CRÉDITOS PRESUPUESTARIOS INICIALES	MODIFICACIONES	DEFINITIVOS	GASTOS COMPROMETIDOS	OBLIG. RECONOCIDAS NETAS	PAGOS	OBLIG. PENDIENTES PAGO A 31/12	REMANENTES DE CRÉDITO
			SUMA ANTERIOR CLASIF. ....:	**87.775,00€**	**3.367,76€**	**91.142,76€**	**82.022,90€**	**76.984,01€**	**75.935,71€**	**1.048,30€**	**14.158,75€**
22	3301	22701	JUVENTUD JUVENTUD SEGURIDAD	2.000,00€	-117,36€	1.882,64€	1.882,64€	1.638,22€	1.638,22€	0,00€	244,42€
22	3301	22707	JUVENTUD JUVENTUD EXPOSICIONES, PREMIOS Y	24.500,00€	-2.588,71€	21.911,29€	21.911,29€	21.911,29€	21.911,29€	0,00€	0,00€
22	3301	22707	JUVENTUD JUVENTUD EXPOSICIONES, PREMIOS Y	0,00€	6.360,00€	6.360,00€	6.360,00€	0,00€	0,00€	0,00€	6.360,00€
22	3301	22799	JUVENTUD JUVENTUD OTROS TRABAJOS	160.000,00€	100.519,74€	260.519,74€	260.373,94€	171.776,33€	165.224,58€	6.551,75€	88.743,41€
22	3301	22799	JUVENTUD JUVENTUD OTROS TRABAJOS	0,00€	6.447,71€	6.447,71€	6.447,71€	5.266,33€	5.266,33€	0,00€	1.181,38€
22	3301	62500	JUVENTUD JUVENTUD MOBILIARIO Y ENSERES	2.500,00€	0,00€	2.500,00€	2.499,90€	2.499,90€	2.499,90€	0,00€	0,10€
22	3301	62501	JUVENTUD JUVENTUD MOBILIARIO Y ENSERES	0,00€	26.000,00€	26.000,00€	25.999,73€	25.999,71€	150,86€	25.848,85€	0,29€
			TOTALES POR CLASIF. .....:	**276.775,00€**	**139.989,14€**	**416.764,14€**	**407.498,11€**	**306.075,79€**	**272.626,89€**	**33.448,90€**	**110.688,35€**
			TOTALES .....:	**38.283.430,00€**	**21.562.647,44€**	**59.845.977,44€**	**44.189.760,74€**	**39.754.809,12€**	**38**	**€**	**1.156.194,78€**	**20.091.168,32€**

CVE: 07E4000DB3B900D2U9A6R4I9G4
Comprobación:
https://sede.alhaurindelatorre.es/index.php?id=verificacion

FIRMANTE - FECHA
AYUNTAMIENTO DE ALHAURÍN DE LA TORRE - AYTO. ALHAURIN DE LA TORRE - 11/08/2020
serialNumber=S2833002E,CN=Sello de tiempo TS@ - @firma,OU=Secretaría General de Administración Digital,O=Secretaría de Estado de Función Pública,C=ES - 11/08/2020 10:31:06
Diligencia:

EXPEDIENTE:: 2020CGEN-00001
Fecha: 21/05/2020
Hora: 00:00
Und. reg:REGISTRO GENERAL

LIQUIDACIÓN DE PRESUPUESTO DE GASTO POR APLICACIONES PRESUPUESTARIAS

APL. PRESUPUESTARIA ORG.	FUNC.	ECON.	DESCRIPCIÓN	CRÉDITOS PRESUPUESTARIOS INICIALES	MODIFICACIONES	DEFINITIVOS	GASTOS COMPROMETIDOS	OBLIG. RECONOCIDAS NETAS	PAGOS	OBLIG. PENDIENTES PAGO A 31/12	REMANENTES DE CRÉDITO
23	338	20300	FIESTAS FIESTAS POPULARES Y ARRENDAMIENTOS DE	280.000,00€	-27.000,00€	253.000,00€	252.999,02€	151.319,60€	150.412,10€	907,50€	101.680,40€
23	338	20300	FIESTAS FIESTAS POPULARES Y ARRENDAMIENTOS DE	0,00€	137.639,30€	137.639,30€	137.639,30€	137.273,31€	137.273,31€	0,00€	365,99€
23	338	20400	FIESTAS FIESTAS POPULARES Y ARRENDAMIENTOS DE	30.000,00€	-20.358,00€	9.642,00€	10.761,01€	9.558,00€	9.558,00€	0,00€	84,00€
23	338	22105	FIESTAS FIESTAS POPULARES Y PRODUCTOS ALIMENTICIOS.	25.000,00€	6.500,00€	31.500,00€	34.117,26€	33.751,58€	33.751,58€	0,00€	-2.251,58€
23	338	22105	FIESTAS FIESTAS POPULARES Y PRODUCTOS ALIMENTICIOS.	0,00€	1.130,34€	1.130,34€	1.130,34€	1.124,59€	1.124,59€	0,00€	5,75€
23	338	22199	FIESTAS FIESTAS POPULARES Y OTRO MATERIAL NO	19.000,00€	0,00€	19.000,00€	18.937,54€	15.237,97€	15.237,97€	0,00€	3.762,03€
23	338	22199	FIESTAS FIESTAS POPULARES Y OTRO MATERIAL NO	0,00€	1.288,82€	1.288,82€	1.288,82€	468,18€	468,18€	0,00€	820,64€
23	338	22300	FIESTAS FIESTAS POPULARES Y TRANSPORTES	12.000,00€	0,00€	12.000,00€	11.998,00€	7.923,00€	7.604,00€	319,00€	4.077,00€
23	338	22600	FIESTAS FIESTAS POPULARES Y CÁNONES	5.000,00€	0,00€	5.000,00€	5.000,00€	0,00€	0,00€	0,00€	5.000,00€
23	338	22600	FIESTAS FIESTAS POPULARES Y CÁNONES	0,00€	5.000,00€	5.000,00€	5.000,00€	0,00€	0,00€	0,00€	5.000,00€
23	338	22601	FIESTAS FIESTAS POPULARES Y ATENCIONES PROTOCOLARIAS	15.000,00€	10.500,00€	25.500,00€	25.493,69€	22.520,57€	22.520,57€	0,00€	2.979,43€
			MA Y SIGUE CLASIF. .....:	386.000,00€	114.700,46€	500.700,46€	504.364,98€	379.176,80€		1.226,50€	121.523,66€
			TALES.....:	38.669.430,00€	21.677.247,90€	60.346.677,90€	44.694.125,72€	40.133.985,92€	38	1.157.421,28€	20.212.691,98€

CVE: 07E4000DB3B900D2U9A6R4I9G4
URL Comprobación: https://sede.alhaurindelatorre.es/verificacion?id=verificacion

FIRMANTE - FECHA
AYUNTAMIENTO DE ALHAURÍN DE LA TORRE-AYTO. ALHAURIN DE LA TORRE - 11/08/2020
serialNumber=S2833002E,CN=Sello de Secretaría General de Administración Digital,O=Secretaría de Estado de Función Pública,C=ES - 11/08/2020 10:31:06
Diligencia:

EXPEDIENTE:: 2020CGEN-00001
Fecha: 11/08/2020
Hora: 00:00
Und. reg:REGISTRO GENERAL

LIQUIDACIÓN DE PRESUPUESTO DE GASTO POR APLICACIONES PRESUPUESTARIAS

APL. PRESUPUESTARIA ORG.	FUNC.	ECON.	DESCRIPCIÓN	CRÉDITOS PRESUPUESTARIOS INICIALES	MODIFICACIONES	DEFINITIVOS	GASTOS COMPROMETIDOS	OBLIG. RECONOCIDAS NETAS	PAGOS	OBLIG. PENDIENTES PAGO A 31/12	REMANENTES DE CRÉDITO
			SUMA ANTERIOR CLASIF. ....:	**386.000,00€**	**114.700,46€**	**500.700,46€**	**504.364,98€**	**379.176,80€**	**377.950,30€**	**1.226,50€**	**121.523,66€**
23	338	22601	FIESTAS FIESTAS POPULARES Y ATENCIONES PROTOCOLARIAS	0,00€	3.037,50€	3.037,50€	3.037,50€	2.328,49€	2.328,49€	0,00€	709,01€
23	338	22602	FIESTAS FIESTAS POPULARES Y PUBLICIDAD Y PROPAGANDA.	16.000,00€	0,00€	16.000,00€	15.943,19€	12.176,13€	12.176,13€	0,00€	3.823,87€
23	338	22602	FIESTAS FIESTAS POPULARES Y PUBLICIDAD Y PROPAGANDA.	0,00€	454,26€	454,26€	454,26€	0,00€	0,00€	0,00€	454,26€
23	338	22609	FIESTAS FIESTAS POPULARES Y ACTIVIDADES CULTURALES Y	250.000,00€	117.858,00€	367.858,00€	365.923,10€	341.121,08€	340.794,98€	326,10€	26.736,92€
23	338	22609	FIESTAS FIESTAS POPULARES Y ACTIVIDADES CULTURALES Y	0,00€	6.517,00€	6.517,00€	6.517,00€	1.100,00€	1.100,00€	0,00€	5.417,00€
23	338	22700	FIESTAS FIESTAS POPULARES Y LIMPIEZA Y ASEO	400,00€	0,00€	400,00€	400,00€	400,00€	400,00€	0,00€	0,00€
23	338	22700	FIESTAS FIESTAS POPULARES Y LIMPIEZA Y ASEO	0,00€	270,70€	270,70€	270,70€	270,00€	270,00€	0,00€	0,70€
23	338	22701	FIESTAS FIESTAS POPULARES Y SEGURIDAD	12.000,00€	7.500,00€	19.500,00€	19.499,33€	18.283,63€	18.283,63€	0,00€	1.216,37€
23	338	22701	FIESTAS FIESTAS POPULARES Y SEGURIDAD	0,00€	4.461,27€	4.461,27€	4.461,27€	1.452,00€	1.452,00€	0,00€	3.009,27€
23	338	22707	FIESTAS FIESTAS POPULARES Y EXPOSICIONES, PREMIOS Y	9.000,00€	0,00€	9.000,00€	8.996,35€	0,00€	0,00€	0,00€	9.000,00€
			MA Y SIGUE CLASIF. .....:	**673.400,00€**	**254.799,19€**	**928.199,19€**	**929.867,68€**	**756.308,13€**		**1.552,60€**	**171.891,06€**
			TALES.....:	**38.956.830,00€**	**21.817.346,63€**	**60.774.176,63€**	**45.119.628,42€**	**40.511.117,25€**	**39**	**1.157.747,38€**	**20.263.059,38€**

CVE: 07E4000DB3B900D2U9A6R4I9G4
URL Comprobación: https://sede.alhaurindelatorre.es/verificacion?id=verificacion

FIRMANTE - FECHA
AYUNTAMIENTO DE ALHAURÍN DE LA TORRE-AYTO. ALHAURIN DE LA TORRE - 11/08/2020
serialNumber=S2833002E,CN=Sello de Secretaría General de Administración Digital,O=Secretaría de Estado de Función Pública,C=ES - 11/08/2020 10:31:06
Diligencia:

EXPEDIENTE:: 2020CGEN-00001
Fecha: 11/08/2020
Hora: 00:00
Und. reg:REGISTRO GENERAL

LIQUIDACIÓN DE PRESUPUESTO DE GASTO POR APLICACIONES PRESUPUESTARIAS

APL. PRESUPUESTARIA ORG.	FUNC.	ECON.	DESCRIPCIÓN	CRÉDITOS PRESUPUESTARIOS INICIALES	MODIFICACIONES	DEFINITIVOS	GASTOS COMPROMETIDOS	OBLIG. RECONOCIDAS NETAS	PAGOS	OBLIG. PENDIENTES PAGO A 31/12	REMANENTES DE CRÉDITO
			SUMA ANTERIOR CLASIF. ....:	**673.400,00€**	**254.799,19€**	**928.199,19€**	**929.867,68€**	**756.308,13€**	**754.755,53€**	**1.552,60€**	**171.891,06€**
23	338	22799	FIESTAS FIESTAS POPULARES Y OTROS TRABAJOS	13.500,00€	0,00€	13.500,00€	13.500,00€	0,00€	0,00€	0,00€	13.500,00€
23	338	22799	FIESTAS FIESTAS POPULARES Y OTROS TRABAJOS	0,00€	473,36€	473,36€	473,36€	473,36€	473,36€	0,00€	0,00€
23	338	68500	FIESTAS FIESTAS POPULARES Y MOBILIARIO Y ENSERES	0,00€	23.000,00€	23.000,00€	22.972,89€	17.956,40€	17.956,40€	0,00€	5.043,60€
			TOTALES POR CLASIF. .....:	**686.900,00€**	**278.272,55€**	**965.172,55€**	**966.813,93€**	**774.737,89€**	**773.185,29€**	**1.552,60€**	**190.434,66€**
			TOTALES .....:	**38.970.330,00€**	**21.840.819,99€**	**60.811.149,99€**	**45.156.574,67€**	**40.529.547,01€**	**39**	**€**	**1.157.747,38€**	**20.281.602,98€**

CVE: 07E4000DB3B900D2U9A6R4I9G4
Comprobación: https://sede.alhaurindelatorre.es/index.php?id=verificacion

FIRMANTE - FECHA
AYUNTAMIENTO DE ALHAURÍN DE LA TORRE - AYTO. ALHAURIN DE LA TORRE - 11/08/2020
serialNumber=S2833002E,CN=Sello de tiempo TS@ - @firma,OU=Secretaría General de Administración Digital,O=Secretaría de Estado de Función Pública,C=ES - 11/08/2020 10:31:06
Diligencia:

EXPEDIENTE:: 2020CGEN-00001
Fecha: 21/05/2020
Hora: 00:00
Und. reg:REGISTRO GENERAL

LIQUIDACIÓN DE PRESUPUESTO DE GASTO POR APLICACIONES PRESUPUESTARIAS

APL. PRESUPUESTARIA ORG.	FUNC.	ECON.	DESCRIPCIÓN	CRÉDITOS PRESUPUESTARIOS INICIALES	MODIFICACIONES	DEFINITIVOS	GASTOS COMPROMETIDOS	OBLIG. RECONOCIDAS NETAS	PAGOS	OBLIG. PENDIENTES PAGO A 31/12	REMANENTES DE CRÉDITO
24	432	20300	TURISMO INFORMACIÓN Y PROMOCIÓN ARRENDAMIENTOS DE	28.000,00€	0,00€	28.000,00€	28.000,00€	27.830,00€	27.830,00€	0,00€	170,00€
24	432	22105	TURISMO INFORMACIÓN Y PROMOCIÓN PRODUCTOS ALIMENTICIOS.	3.000,00€	-3.000,00€	0,00€	0,00€	0,00€	0,00€	0,00€	0,00€
24	432	22300	TURISMO INFORMACIÓN Y PROMOCIÓN TRANSPORTES	1.200,00€	6.120,00€	7.320,00€	7.319,40€	4.739,40€	4.739,40€	0,00€	2.580,60€
24	432	22601	TURISMO INFORMACIÓN Y PROMOCIÓN ATENCIONES PROTOCOLARIAS	4.400,00€	-1.889,00€	2.511,00€	3.446,75€	3.446,75€	3.446,75€	0,00€	-935,75€
24	432	22602	TURISMO INFORMACIÓN Y PROMOCIÓN PUBLICIDAD Y PROPAGANDA.	25.000,00€	-8.960,00€	16.040,00€	16.039,95€	16.039,95€	16.039,95€	0,00€	0,05€
24	432	22609	TURISMO INFORMACIÓN Y PROMOCIÓN ACTIVIDADES CULTURALES Y	17.000,00€	39.799,00€	56.799,00€	56.705,61€	48.913,21€	48.913,21€	0,00€	7.885,79€
24	432	22609	TURISMO INFORMACIÓN Y PROMOCIÓN ACTIVIDADES CULTURALES Y	0,00€	1.164,76€	1.164,76€	1.164,76€	0,00€	0,00€	0,00€	1.164,76€
24	432	22701	TURISMO INFORMACIÓN Y PROMOCIÓN SEGURIDAD	3.000,00€	2.075,00€	5.075,00€	5.075,00€	5.075,00€	5.075,00€	0,00€	0,00€
24	432	22707	TURISMO INFORMACIÓN Y PROMOCIÓN EXPOSICIONES, PREMIOS Y	6.000,00€	-6.000,00€	0,00€	0,00€	0,00€	0,00€	0,00€	0,00€
24	432	22799	TURISMO INFORMACIÓN Y PROMOCIÓN OTROS TRABAJOS	0,00€	11.000,00€	11.000,00€	10.947,60€	1.815,00€	1.815,00€	0,00€	9.185,00€
24	432	62500	TURISMO INFORMACIÓN Y PROMOCIÓN MOBILIARIO Y ENSERES	9.300,00€	0,00€	9.300,00€	9.299,80€	8.281,24€	8.281,24€	0,00€	1.018,76€

CVE: 07E4000DB3B900D2U9A6R4I9G4
URL Comprobación: https://sede.alhaurindelatorre.es/verificacion?id=verificacion

FIRMANTE - FECHA
AYUNTAMIENTO DE ALHAURÍN DE LA TORRE-AYTO. ALHAURIN DE LA TORRE - 11/08/2020
serialNumber=S2833002E,CN=Sello de Secretaría General de Administración Digital,O=Secretaría de Estado de Función Pública,C=ES - 11/08/2020 10:31:06

EXPEDIENTE:: 2020CGEN-00001
Fecha: 11/08/2020
Hora: 00:00
Und. reg:REGISTRO GENERAL

MA Y SIGUE CLASIF. .....:			96.900,00€	40.309,76€	137.209,76€	137.998,87€			€	0,00€	21.069,21€
TALES.....:			39.067.230,00€	21.881.129,75€	60.948.359,75€	45.294.573,54€	40.645.687,56€	39	€	1.157.747,38€	20.302.672,19€

LIQUIDACIÓN DE PRESUPUESTO DE GASTO POR APLICACIONES PRESUPUESTARIAS

APL. PRESUPUESTARIA ORG.	FUNC.	ECON.	DESCRIPCIÓN	CRÉDITOS PRESUPUESTARIOS INICIALES	MODIFICACIONES	DEFINITIVOS	GASTOS COMPROMETIDOS	OBLIG. RECONOCIDAS NETAS	PAGOS	OBLIG. PENDIENTES PAGO A 31/12	REMANENTES DE CRÉDITO
			SUMA ANTERIOR CLASIF. ....:	**96.900,00€**	**40.309,76€**	**137.209,76€**	**137.998,87€**	**116.140,55€**	**116.140,55€**	**0,00€**	**21.069,21€**
24	432	62500	TURISMO INFORMACIÓN Y PROMOCIÓN MOBILIARIO Y ENSERES	0,00€	260,00€	260,00€	260,00€	260,00€	260,00€	0,00€	0,00€
			TOTALES POR CLASIF. .....:	**96.900,00€**	**40.569,76€**	**137.469,76€**	**138.258,87€**	**116.400,55€**	**116.400,55€**	**0,00€**	**21.069,21€**
			TOTALES .....:	**39.067.230,00€**	**21.881.389,75€**	**60.948.619,75€**	**45.294.633,54€**	**40.645.947,56€**	**39**	**€**	**1.157.747,38€**	**20.302.672,19€**

CVE: 07E4000DB3B900D2U9A6R4I9G4
Comprobación:
https://sede.alhaurindelatorre.es/index.php?id=verificacion

FIRMANTE - FECHA
AYUNTAMIENTO DE ALHAURÍN DE LA TORRE-AYTO. ALHAURIN DE LA TORRE - 11/08/2020
serialNumber=S2833002E,CN=Sello de tiempo TS@ - @firma,OU=Secretaría General de Administración Digital,O=Secretaría de Estado de Función Pública,C=ES - 11/08/2020 10:31:06
Diligencia:

EXPEDIENTE:: 2020CGEN-00001
Fecha: 21/05/2020
Hora: 00:00
Und. reg:REGISTRO GENERAL

LIQUIDACIÓN DE PRESUPUESTO DE GASTO POR APLICACIONES PRESUPUESTARIAS

APL. PRESUPUESTARIA ORG.	FUNC.	ECON.	DESCRIPCIÓN	CRÉDITOS PRESUPUESTARIOS INICIALES	MODIFICACIONES	DEFINITIVOS	GASTOS COMPROMETIDOS	OBLIG. RECONOCIDAS NETAS	PAGOS	OBLIG. PENDIENTES PAGO A 31/12	REMANENTES DE CRÉDITO
25	3321	22001	BIBLIOTECA Y HEMEROTECA BIBLOTECAS PÚBLICAS PRENSA, REVISTAS, LIBROS Y	13.000,00€	0,00€	13.000,00€	12.998,84€	11.193,98€	11.193,98€	0,00€	1.806,02€
25	3321	22001	BIBLIOTECA Y HEMEROTECA BIBLOTECAS PÚBLICAS PRENSA, REVISTAS, LIBROS Y	0,00€	773,20€	773,20€	773,20€	773,20€	773,20€	0,00€	0,00€
25	3321	22300	BIBLIOTECA Y HEMEROTECA BIBLOTECAS PÚBLICAS TRANSPORTES	3.000,00€	0,00€	3.000,00€	2.999,00€	2.999,00€	2.196,00€	803,00€	1,00€
25	3321	22601	BIBLIOTECA Y HEMEROTECA BIBLOTECAS PÚBLICAS ATENCIONES PROTOCOLARIAS	1.400,00€	0,00€	1.400,00€	1.397,35€	1.135,00€	505,00€	630,00€	265,00€
25	3321	22601	BIBLIOTECA Y HEMEROTECA BIBLOTECAS PÚBLICAS ATENCIONES PROTOCOLARIAS	0,00€	752,86€	752,86€	752,86€	752,86€	752,86€	0,00€	0,00€
25	3321	22602	BIBLIOTECA Y HEMEROTECA BIBLOTECAS PÚBLICAS PUBLICIDAD Y PROPAGANDA.	2.500,00€	2.500,00€	5.000,00€	5.000,00€	3.563,45€	0,00€	3.563,45€	1.436,55€
25	3321	22602	BIBLIOTECA Y HEMEROTECA BIBLOTECAS PÚBLICAS PUBLICIDAD Y PROPAGANDA.	0,00€	427,92€	427,92€	427,92€	427,92€	427,92€	0,00€	0,00€
25	3321	22606	BIBLIOTECA Y HEMEROTECA BIBLOTECAS PÚBLICAS REUNIONES, CONFERENCIAS	7.600,00€	0,00€	7.600,00€	7.599,90€	4.400,90€	3.025,00€	1.375,90€	3.199,10€
25	3321	22707	BIBLIOTECA Y HEMEROTECA BIBLOTECAS PÚBLICAS EXPOSICIONES, PREMIOS Y	3.400,00€	3.000,00€	6.400,00€	6.400,00€	6.399,99€	5.949,99€	450,00€	0,01€
25	3321	62500	BIBLIOTECA Y HEMEROTECA BIBLOTECAS PÚBLICAS MOBILIARIO Y ENSERES	8.200,00€	0,00€	8.200,00€	8.199,92€	7.170,46€	7.170,46€	0,00€	1.029,54€
			TOTALES POR CLASIF. .....:	**39.100,00€**	**7.453,98€**	**46.553,98€**	**46.548,99€**	**38.816,76€**	**31.994,41€**	**6.822,35€**	**7.737,22€**
			TOTALES .....:	**39.100,00€**	**21.888.843,73€**	**60.995.173,73€**	**45.341.382,53€**	**40.684.764,32€**	**39**	**€**	**1.164.569,73€**	**20.310.409,41€**

CVE: 07E4000DB3B900D2U9A6R4I9G4
Comprobación:
https://sede.alhaurindelatorre.es/index.php?id=verificacion

FIRMANTE - FECHA
AYUNTAMIENTO DE ALHAURÍN DE LA TORRE-AYTO. ALHAURIN DE LA TORRE - 11/08/2020
serialNumber=S2833002E,CN=Sello de tiempo TS@ - @firma,OU=Secretaría General de Administración Digital,O=Secretaría de Estado de Función Pública,C=ES - 11/08/2020 10:31:06
Diligencia:

EXPEDIENTE:: 2020CGEN-00001
Fecha: 21/05/2020
Hora: 00:00
Und. reg:REGISTRO GENERAL

LIQUIDACIÓN DE PRESUPUESTO DE GASTO POR APLICACIONES PRESUPUESTARIAS

APL. PRESUPUESTARIA ORG.	FUNC.	ECON.	DESCRIPCIÓN	CRÉDITOS PRESUPUESTARIOS INICIALES	MODIFICACIONES	DEFINITIVOS	GASTOS COMPROMETIDOS	OBLIG. RECONOCIDAS NETAS	PAGOS	OBLIG. PENDIENTES PAGO A 31/12	REMANENTES DE CRÉDITO
25	3322	22000	BIBLIOTECA Y HEMEROTECA ARCHIVOS ORDINARIO NO	300,00€	0,00€	300,00€	292,08€	292,08€	292,08€	0,00€	7,92€
25	3322	22000	BIBLIOTECA Y HEMEROTECA ARCHIVOS ORDINARIO NO	0,00€	671,68€	671,68€	671,68€	671,60€	671,60€	0,00€	0,08€
25	3322	22001	BIBLIOTECA Y HEMEROTECA ARCHIVOS PRENSA, REVISTAS, LIBROS Y	5.400,00€	0,00€	5.400,00€	5.399,89€	3.635,97€	3.330,24€	305,73€	1.764,03€
25	3322	22601	BIBLIOTECA Y HEMEROTECA ARCHIVOS ATENCIONES PROTOCOLARIAS	700,00€	0,00€	700,00€	700,00€	700,00€	700,00€	0,00€	0,00€
25	3322	22601	BIBLIOTECA Y HEMEROTECA ARCHIVOS ATENCIONES PROTOCOLARIAS	0,00€	400,00€	400,00€	400,00€	400,00€	400,00€	0,00€	0,00€
25	3322	22602	BIBLIOTECA Y HEMEROTECA ARCHIVOS PUBLICIDAD Y PROPAGANDA.	600,00€	0,00€	600,00€	600,00€	0,00€	0,00€	0,00€	600,00€
25	3322	22799	BIBLIOTECA Y HEMEROTECA ARCHIVOS OTROS TRABAJOS	2.300,00€	0,00€	2.300,00€	1.931,16€	0,00€	0,00€	0,00€	2.300,00€
			TOTALES POR CLASIF. .....:	**9.300,00€**	**1.071,68€**	**10.371,68€**	**9.994,81€**	**5.699,65€**	**5.393,92€**	**305,73€**	**4.672,03€**
			TOTALES .....:	**39.115.630,00€**	**21.889.815,41€**	**61.005.445,41€**	**45.351.377,34€**	**40.690.463,97€**	**39**	**€**	**1.164.875,46€**	**20.315.081,44€**

CVE: 07E4000DB3B900D2U9A6R4I9G4
Comprobación:
https://sede.alhaurindelatorre.es/index.php?id=verificacion

FIRMANTE - FECHA
AYUNTAMIENTO DE ALHAURÍN DE LA TORRE-AYTO. ALHAURIN DE LA TORRE - 11/08/2020
serialNumber=S2833002E,CN=Sello de tiempo TS@ - @firma,OU=Secretaría General de Administración Digital,O=Secretaría de Estado de Función Pública,C=ES - 11/08/2020 10:31:06
Diligencia:

EXPEDIENTE:: 2020CGEN-00001
Fecha: 21/05/2020
Hora: 00:00
Und. reg:REGISTRO GENERAL

LIQUIDACIÓN DE PRESUPUESTO DE GASTO POR APLICACIONES PRESUPUESTARIAS

APL. PRESUPUESTARIA ORG.	FUNC.	ECON.	DESCRIPCIÓN	CRÉDITOS PRESUPUESTARIOS INICIALES	MODIFICACIONES	DEFINITIVOS	GASTOS COMPROMETIDOS	OBLIG. RECONOCIDAS NETAS	PAGOS	OBLIG. PENDIENTES PAGO A 31/12	REMANENTES DE CRÉDITO
26	160	20300	SERVICIO DE AGUAS ALCANTARILLADO ARRENDAMIENTOS DE	6.000,00€	-3.000,00€	3.000,00€	750,88€	0,00€	0,00€	0,00€	3.000,00€
26	160	20400	SERVICIO DE AGUAS ALCANTARILLADO ARRENDAMIENTOS DE	4.000,00€	-2.000,00€	2.000,00€	0,00€	0,00€	0,00€	0,00€	2.000,00€
26	160	20500	SERVICIO DE AGUAS ALCANTARILLADO MOBILIARIO Y ENSERES:	200,00€	0,00€	200,00€	0,00€	0,00€	0,00€	0,00€	200,00€
26	160	20900	SERVICIO DE AGUAS ALCANTARILLADO CANON INFRAESTRUCTURAS	0,00€	213.056,68€	213.056,68€	213.056,68€	213.056,68€	213.056,68€	0,00€	0,00€
26	160	21200	SERVICIO DE AGUAS ALCANTARILLADO EDIF. Y OTRAS	2.000,00€	0,00€	2.000,00€	0,00€	0,00€	0,00€	0,00€	2.000,00€
26	160	21300	SERVICIO DE AGUAS ALCANTARILLADO MAQUINARIA, INSTALACIONES	15.000,00€	0,00€	15.000,00€	14.270,06€	9.805,48€	8.863,95€	941,53€	5.194,52€
26	160	21300	SERVICIO DE AGUAS ALCANTARILLADO MAQUINARIA, INSTALACIONES	0,00€	165,49€	165,49€	165,49€	154,60€	154,60€	0,00€	10,89€
26	160	21400	SERVICIO DE AGUAS ALCANTARILLADO MATERIAL DE TRANSPORTE	12.000,00€	0,00€	12.000,00€	8.403,44€	8.382,18€	7.606,81€	775,37€	3.617,82€
26	160	21400	SERVICIO DE AGUAS ALCANTARILLADO MATERIAL DE TRANSPORTE	0,00€	331,54€	331,54€	331,54€	331,54€	331,54€	0,00€	0,00€
26	160	21500	SERVICIO DE AGUAS ALCANTARILLADO MOBIL. Y	14.000,00€	0,00€	14.000,00€	239,89€	45,29€	45,29€	0,00€	13.954,71€
26	160	22104	SERVICIO DE AGUAS ALCANTARILLADO VESTUARIO.	1.000,00€	0,00€	1.000,00€	296,21€	0,00€	0,00€	0,00€	1.000,00€
			MA Y SIGUE CLASIF. .....:	54.200,00€	208.553,71€	262.753,71€	237.514,19€	231.775,77€	[illegible]	1.716,90€	30.977,94€
			TALES .....:	39.169.830,00€	22.098.469,12€	61.268.299,12€	45.588.891,53€	40.922.239,74€	39[illegible]	1.166.592,36€	20.346.059,38€

CVE: 07E4000DB3B900D2U9A6R4I9G4
URL Comprobación: https://sede.alhaurindelatorre.es/index.php?id=verificacion
FIRMANTE - FECHA
AYUNTAMIENTO DE ALHAURÍN DE LA TORRE-AYTO. ALHAURIN DE LA TORRE - 11/08/2020
serialNumber=S2832002E,CN=Sello de tiempo TS@ - @firma,OU=Secretaría General de Administración Digital,O=Secretaría de Estado de Función Pública,C=ES - 11/08/2020 10:31:06
Diligencia:
EXPEDIENTE:: 2020CGEN-00001
Fecha: 12/05/2020
Hora: 00:00
Und. reg:REGISTRO GENERAL

LIQUIDACIÓN DE PRESUPUESTO DE GASTO POR APLICACIONES PRESUPUESTARIAS

APL. PRESUPUESTARIA ORG.	FUNC.	ECON.	DESCRIPCIÓN	CRÉDITOS PRESUPUESTARIOS INICIALES	MODIFICACIONES	DEFINITIVOS	GASTOS COMPROMETIDOS	OBLIG. RECONOCIDAS NETAS	PAGOS	OBLIG. PENDIENTES PAGO A 31/12	REMANENTES DE CRÉDITO
			SUMA ANTERIOR CLASIF. ....:	**54.200,00€**	**208.553,71€**	**262.753,71€**	**237.514,19€**	**231.775,77€**	**230.058,87€**	**1.716,90€**	**30.977,94€**
26	160	22700	SERVICIO DE AGUAS ALCANTARILLADO LIMPIEZA Y ASEO	28.000,00€	0,00€	28.000,00€	14.355,02€	9.232,90€	9.067,24€	165,66€	18.767,10€
26	160	22700	SERVICIO DE AGUAS ALCANTARILLADO LIMPIEZA Y ASEO	0,00€	5.973,67€	5.973,67€	5.973,67€	2.569,00€	2.569,00€	0,00€	3.404,67€
26	160	22706	SERVICIO DE AGUAS ALCANTARILLADO ESTUDIOS Y TRABAJOS	2.000,00€	0,00€	2.000,00€	452,47€	0,00€	0,00€	0,00€	2.000,00€
26	160	22706	SERVICIO DE AGUAS ALCANTARILLADO ESTUDIOS Y TRABAJOS	0,00€	400,00€	400,00€	400,00€	400,00€	400,00€	0,00€	0,00€
26	160	22799	SERVICIO DE AGUAS ALCANTARILLADO OTROS TRABAJOS	130.000,00€	36.000,00€	166.000,00€	99.940,28€	76.214,80€	73.957,53€	2.257,27€	89.785,20€
26	160	22799	SERVICIO DE AGUAS ALCANTARILLADO OTROS TRABAJOS	0,00€	2.976,60€	2.976,60€	2.976,60€	435,60€	435,60€	0,00€	2.541,00€
26	160	62200	SERVICIO DE AGUAS ALCANTARILLADO EDIFICIOS Y OTRAS	8.000,00€	0,00€	8.000,00€	1.388,48€	1.388,48€	1.388,48€	0,00€	6.611,52€
26	160	62200	SERVICIO DE AGUAS ALCANTARILLADO EDIFICIOS Y OTRAS	0,00€	4.957,37€	4.957,37€	4.957,37€	4.769,00€	4.769,00€	0,00€	188,37€
26	160	62300	SERVICIO DE AGUAS ALCANTARILLADO MAQUINARIA, INSTALACIONES	15.000,00€	0,00€	15.000,00€	3.343,34€	1.421,75€	1.421,75€	0,00€	13.578,25€
26	160	62500	SERVICIO DE AGUAS ALCANTARILLADO MOBILIARIO Y ENSERES	2.000,00€	0,00€	2.000,00€	0,00€	0,00€	0,00€	0,00€	2.000,00€
			MA Y SIGUE CLASIF. .....:	**239.200,00€**	**258.861,35€**	**498.061,35€**	**371.301,42€**	**328.207,30€**	[illegible]	**4.139,83€**	**169.854,05€**
			TALES .....:	**39.354.830,00€**	**22.148.776,76€**	**61.503.606,76€**	**45.722.678,76€**	**41.018.671,27€**	**39**	**1.169.015,29€**	**20.484.935,49€**

CVE: 07E4000DB3B900D2U9A6R4I9G4
URL Comprobación: https://sede.alhaurindelatorre.es/index.php?id=verificacion
FIRMANTE - FECHA
AYUNTAMIENTO DE ALHAURÍN DE LA TORRE-AYTO. ALHAURIN DE LA TORRE - 11/08/2020
serialNumber=S2833002E,CN=Sello de tiempo,TS@ - @firma,OU=Secretaría General de Administración Digital,O=Secretaría de Estado de Función Pública,C=ES - 11/08/2020 10:31:06
Diligencia:
EXPEDIENTE:: 2020CGEN-00001
Fecha: 12/05/2020
Hora: 00:00
Und. reg:REGISTRO GENERAL

LIQUIDACIÓN DE PRESUPUESTO DE GASTO POR APLICACIONES PRESUPUESTARIAS

APL. PRESUPUESTARIA ORG.	FUNC.	ECON.	DESCRIPCIÓN	CRÉDITOS PRESUPUESTARIOS INICIALES	MODIFICACIONES	DEFINITIVOS	GASTOS COMPROMETIDOS	OBLIG. RECONOCIDAS NETAS	PAGOS	OBLIG. PENDIENTES PAGO A 31/12	REMANENTES DE CRÉDITO
			SUMA ANTERIOR CLASIF. ....:	**239.200,00€**	**258.861,35€**	**498.061,35€**	**371.301,42€**	**328.207,30€**	**324.067,47€**	**4.139,83€**	**169.854,05€**
26	160	63901	SERVICIO DE AGUAS ALCANTARILLADO OTRAS INVERSIONES DE	100.000,00€	0,00€	100.000,00€	0,00€	0,00€	0,00€	0,00€	100.000,00€
26	160	63901	SERVICIO DE AGUAS ALCANTARILLADO OTRAS INVERSIONES DE	0,00€	198.743,44€	198.743,44€	50.492,63€	44.873,76€	44.873,76€	0,00€	153.869,68€
26	160	63902	SERVICIO DE AGUAS ALCANTARILLADO OTRAS INVERSIONES DE	0,00€	40.000,00€	40.000,00€	16.891,62€	0,00€	0,00€	0,00€	40.000,00€
26	160	63902	SERVICIO DE AGUAS ALCANTARILLADO OTRAS INVERSIONES DE	0,00€	127.094,96€	127.094,96€	112.546,54€	85.744,86€	85.744,86€	0,00€	41.350,10€
26	160	63903	SERVICIO DE AGUAS ALCANTARILLADO OTRAS INVERSIONES DE	0,00€	35.000,00€	35.000,00€	0,00€	0,00€	0,00€	0,00€	35.000,00€
26	160	63903	SERVICIO DE AGUAS ALCANTARILLADO OTRAS INVERSIONES DE	0,00€	515.868,55€	515.868,55€	320.651,87€	320.651,85€	320.651,85€	0,00€	195.216,70€
26	160	63904	SERVICIO DE AGUAS ALCANTARILLADO OTRAS INVERSIONES DE	0,00€	15.000,00€	15.000,00€	6.158,90€	0,00€	0,00€	0,00€	15.000,00€
26	160	63904	SERVICIO DE AGUAS ALCANTARILLADO OTRAS INVERSIONES DE	0,00€	346.680,71€	346.680,71€	215.488,82€	166.179,88€	166.179,88€	0,00€	180.500,83€
26	160	63905	SERVICIO DE AGUAS ALCANTARILLADO OTRAS INVERSIONES DE	0,00€	9.000,00€	9.000,00€	9.000,00€	0,00€	0,00€	0,00€	9.000,00€
26	160	63905	SERVICIO DE AGUAS ALCANTARILLADO OTRAS INVERSIONES DE	0,00€	94.276,05€	94.276,05€	55.794,03€	36.661,29€	36.661,29€	0,00€	57.614,76€
			MA Y SIGUE CLASIF. .....:	**339.200,00€**	**1.640.525,06€**	**1.979.725,06€**	**1.158.325,83€**	**982.318,94€**	[illegible]	**€ 4.139,83€**	**997.406,12€**
			TALES.....:	**39.454.830,00€**	**23.530.440,47€**	**62.985.270,47€**	**46.509.703,17€**	**41.672.782,91€**	**40**	**€ 1.169.015,29€**	**21.312.487,56€**

CVE: 07E4000DB3B900D2U9A6R4I9G4
URL Comprobación: https://sede.alhaurindelatorre.es/
Tabla:Sup?id=verificacion
FIRMANTE - FECHA
AYUNTAMIENTO DE ALHAURÍN DE LA TORRE-AYTO. ALHAURIN DE LA TORRE - 11/08/2020
serialNumber=S2832002E,CN=Sello de tiempo TS@ - @firma.DU=Secretaría General de Administración Digital,O=Secretaría de Estado de Función Pública,C=ES - 11/08/2020 10:31:06
Diligencia:
EXPEDIENTE:: 2020CGEN-00001
Fecha: 11/08/2020
Hora: 00:00
Und. reg:REGISTRO GENERAL

LIQUIDACIÓN DE PRESUPUESTO DE GASTO POR APLICACIONES PRESUPUESTARIAS

APL. PRESUPUESTARIA ORG.	FUNC.	ECON.	DESCRIPCIÓN	CRÉDITOS PRESUPUESTARIOS INICIALES	MODIFICACIONES	DEFINITIVOS	GASTOS COMPROMETIDOS	OBLIG. RECONOCIDAS NETAS	PAGOS	OBLIG. PENDIENTES PAGO A 31/12	REMANENTES DE CRÉDITO
			SUMA ANTERIOR CLASIF. ....:	**339.200,00€**	**1.640.525,06€**	**1.979.725,06€**	**1.158.325,83€**	**982.318,94€**	**978.179,11€**	**4.139,83€**	**997.406,12€**
26	160	63906	SERVICIO DE AGUAS ALCANTARILLADO OTRAS INVERSIONES DE	0,00€	44.331,36€	44.331,36€	0,00€	0,00€	0,00€	0,00€	44.331,36€
26	160	63907	SERVICIO DE AGUAS ALCANTARILLADO OTRAS INVERSIONES DE	0,00€	48.724,83€	48.724,83€	20.149,74€	16.547,77€	16.547,77€	0,00€	32.177,06€
			TOTALES POR CLASIF. .....:	**339.200,00€**	**1.733.581,25€**	**2.072.781,25€**	**1.178.475,57€**	**998.866,71€**	**994.726,88€**	**4.139,83€**	**1.073.914,54€**
			TOTALES .....:	**39.454.830,00€**	**23.623.496,66€**	**63.078.326,66€**	**46.529.852,91€**	**41.689.330,68€**	**40**	**€**	**1.169.015,29€**	**21.388.995,98€**

CVE: 07E4000DB3B900D2U9A6R4I9G4
Comprobación:
https://sede.alhaurindelatorre.es/index.php?id=verificacion

FIRMANTE - FECHA
AYUNTAMIENTO DE ALHAURÍN DE LA TORRE-AYTO. ALHAURIN DE LA TORRE - 11/08/2020
serialNumber=S2833002E,CN=Sello de tiempo TS@ - @firma,OU=Secretaría General de Administración Digital,O=Secretaría de Estado de Función Pública,C=ES - 11/08/2020 10:31:06
Diligencia:

EXPEDIENTE:: 2020CGEN-00001
Fecha: 21/05/2020
Hora: 00:00
Und. reg:REGISTRO GENERAL

LIQUIDACIÓN DE PRESUPUESTO DE GASTO POR APLICACIONES PRESUPUESTARIAS

APL. PRESUPUESTARIA ORG.	FUNC.	ECON.	DESCRIPCIÓN	CRÉDITOS PRESUPUESTARIOS INICIALES	MODIFICACIONES	DEFINITIVOS	GASTOS COMPROMETIDOS	OBLIG. RECONOCIDAS NETAS	PAGOS	OBLIG. PENDIENTES PAGO A 31/12	REMANENTES DE CRÉDITO
26	161	20300	SERVICIO DE AGUAS ABASTECIMIENTO ARRENDAMIENTOS DE	9.000,00€	-7.000,00€	2.000,00€	2.000,00€	0,00€	0,00€	0,00€	2.000,00€
26	161	20400	SERVICIO DE AGUAS ABASTECIMIENTO ARRENDAMIENTOS DE	6.000,00€	-6.000,00€	0,00€	0,00€	0,00€	0,00€	0,00€	0,00€
26	161	20500	SERVICIO DE AGUAS ABASTECIMIENTO MOBILIARIO Y ENSERES:	500,00€	0,00€	500,00€	0,00€	0,00€	0,00€	0,00€	500,00€
26	161	21200	SERVICIO DE AGUAS ABASTECIMIENTO EDIF. Y OTRAS	8.000,00€	0,00€	8.000,00€	2.206,79€	2.201,54€	2.201,54€	0,00€	5.798,46€
26	161	21200	SERVICIO DE AGUAS ABASTECIMIENTO EDIF. Y OTRAS CTNES.	0,00€	971,44€	971,44€	971,44€	971,40€	971,40€	0,00€	0,04€
26	161	21300	SERVICIO DE AGUAS ABASTECIMIENTO MAQUINARIA, INSTALACIONES	85.000,00€	0,00€	85.000,00€	85.081,94€	47.944,07€	45.556,95€	2.387,12€	37.055,93€
26	161	21300	SERVICIO DE AGUAS ABASTECIMIENTO MAQUINARIA, INSTALACIONES	0,00€	19.709,30€	19.709,30€	19.709,30€	16.501,29€	16.501,29€	0,00€	3.208,01€
26	161	21400	SERVICIO DE AGUAS ABASTECIMIENTO MATERIAL DE TRANSPORTE	14.000,00€	5.500,00€	19.500,00€	18.864,64€	14.873,05€	14.035,27€	837,78€	4.626,95€
26	161	21400	SERVICIO DE AGUAS ABASTECIMIENTO MATERIAL DE TRANSPORTE	0,00€	1.064,93€	1.064,93€	1.064,93€	1.005,26€	1.005,26€	0,00€	59,67€
26	161	21500	SERVICIO DE AGUAS ABASTECIMIENTO MOBIL. Y	106.000,00€	0,00€	106.000,00€	90.375,98€	83.724,47€	72.037,18€	11.687,29€	22.275,53€
26	161	21500	SERVICIO DE AGUAS ABASTECIMIENTO MOBIL. Y	0,00€	26.696,93€	26.696,93€	26.696,93€	13.308,30€	13.308,30€	0,00€	13.388,63€
			MA Y SIGUE CLASIF. .....:	**228.500,00€**	**40.942,60€**	**269.442,60€**	**246.971,95€**	**180.529,38€**	[illegible]	**€ 14.912,19€**	**88.913,22€**
			TALES .....:	**39.683.330,00€**	**23.664.439,26€**	**63.347.769,26€**	**46.776.824,86€**	**41.869.860,06€**	**40**	**€ 1.183.927,48€**	**21.477.909,20€**

CVE: 07E4000DB3B900D2U9A6R4I9G4
URL Comprobación: https://sede.alhaurindelatorre.es/index.php?id=verificacion
FIRMANTE - FECHA
AYUNTAMIENTO DE ALHAURÍN DE LA TORRE-AYTO. ALHAURIN DE LA TORRE - 11/08/2020
serialNumber=S2833002E,CN=Sello de tiempo TS@ - @firma,OU=Secretaría General de Administración Digital,O=Secretaría de Estado de Función Pública,C=ES - 11/08/2020 10:31:06
Diligencia:
EXPEDIENTE:: 2020CGEN-00001
Fecha: 12/05/2020
Hora: 00:00
Und. reg:REGISTRO GENERAL

LIQUIDACIÓN DE PRESUPUESTO DE GASTO POR APLICACIONES PRESUPUESTARIAS

APL. PRESUPUESTARIA ORG.	FUNC.	ECON.	DESCRIPCIÓN	CRÉDITOS PRESUPUESTARIOS INICIALES	MODIFICACIONES	DEFINITIVOS	GASTOS COMPROMETIDOS	OBLIG. RECONOCIDAS NETAS	PAGOS	OBLIG. PENDIENTES PAGO A 31/12	REMANENTES DE CRÉDITO
			SUMA ANTERIOR CLASIF. ....:	**228.500,00€**	**40.942,60€**	**269.442,60€**	**246.971,95€**	**180.529,38€**	**165.617,19€**	**14.912,19€**	**88.913,22€**
26	161	21600	SERVICIO DE AGUAS ABASTECIMIENTO EQUIP.PROC.INFORMACIÓN,RE	1.000,00€	0,00€	1.000,00€	66,79€	0,00€	0,00€	0,00€	1.000,00€
26	161	22000	SERVICIO DE AGUAS ABASTECIMIENTO ORDINARIO NO	2.000,00€	0,00€	2.000,00€	597,46€	402,50€	402,50€	0,00€	1.597,50€
26	161	22000	SERVICIO DE AGUAS ABASTECIMIENTO ORDINARIO NO	0,00€	7,20€	7,20€	7,20€	0,00€	0,00€	0,00€	7,20€
26	161	22001	SERVICIO DE AGUAS ABASTECIMIENTO PRENSA, REVISTAS, LIBROS Y	500,00€	0,00€	500,00€	0,00€	0,00€	0,00€	0,00€	500,00€
26	161	22002	SERVICIO DE AGUAS ABASTECIMIENTO MATERIAL INFORMÁTICO NO	1.000,00€	0,00€	1.000,00€	0,00€	0,00€	0,00€	0,00€	1.000,00€
26	161	22101	SERVICIO DE AGUAS ABASTECIMIENTO AGUA.	40.000,00€	-22.300,00€	17.700,00€	0,00€	0,00€	0,00€	0,00€	17.700,00€
26	161	22104	SERVICIO DE AGUAS ABASTECIMIENTO VESTUARIO.	8.000,00€	0,00€	8.000,00€	6.220,91€	5.213,55€	5.165,55€	48,00€	2.786,45€
26	161	22104	SERVICIO DE AGUAS ABASTECIMIENTO VESTUARIO	0,00€	764,44€	764,44€	764,44€	632,27€	632,27€	0,00€	132,17€
26	161	22106	SERVICIO DE AGUAS ABASTECIMIENTO PRODUCTOS FARMACÉUTICOS	300,00€	0,00€	300,00€	0,00€	0,00€	0,00€	0,00€	300,00€
26	161	22110	SERVICIO DE AGUAS ABASTECIMIENTO PRODUCTOS DE LIMPIEZA Y	20.000,00€	8.000,00€	28.000,00€	24.992,19€	22.552,61€	21.427,61€	1.125,00€	5.447,39€
			MA Y SIGUE CLASIF. .....:	**301.300,00€**	**27.414,24€**	**328.714,24€**	**279.626,94€**	**209.330,31€**	**€**	**16.085,19€**	**119.383,93€**
			TALES.....:	**39.756.130,00€**	**23.650.910,90€**	**63.407.040,90€**	**46.809.473,85€**	**41.898.660,99€**	**40 €**	**1.185.100,48€**	**21.508.379,91€**

CVE: 07E4000DB3B900D2U9A6R4I9G4
URL Comprobación: https://sede.alhaurindelatorre.es/
Tabla_Sup?id=verificacion
FIRMANTE - FECHA
AYUNTAMIENTO DE ALHAURÍN DE LA TORRE-AYTO. ALHAURIN DE LA TORRE - 11/08/2020
serialNumber=S2833002E,CN=Sello de tiempo TS@ - @firma.GU=Secretaría General de Administración Digital,O=Secretaría de Estado de Función Pública,C=ES - 11/08/2020 10:31:06
Diligencia:
EXPEDIENTE:: 2020CGEN-00001
Fecha: 12/08/2020
Hora: 00:00
Und. reg:REGISTRO GENERAL

LIQUIDACIÓN DE PRESUPUESTO DE GASTO POR APLICACIONES PRESUPUESTARIAS

APL. PRESUPUESTARIA ORG.	FUNC.	ECON.	DESCRIPCIÓN	CRÉDITOS PRESUPUESTARIOS INICIALES	MODIFICACIONES	DEFINITIVOS	GASTOS COMPROMETIDOS	OBLIG. RECONOCIDAS NETAS	PAGOS	OBLIG. PENDIENTES PAGO A 31/12	REMANENTES DE CRÉDITO
			SUMA ANTERIOR CLASIF. ....:	**301.300,00€**	**27.414,24€**	**328.714,24€**	**279.620,94€**	**209.330,31€**	**193.245,12€**	**16.085,19€**	**119.383,93€**
26	161	22110	SERVICIO DE AGUAS ABASTECIMIENTO PRODUCTOS DE LIMPIEZA Y	0,00€	800,00€	800,00€	800,00€	800,00€	800,00€	0,00€	0,00€
26	161	22201	SERVICIO DE AGUAS ABASTECIMIENTO POSTALES.	500,00€	0,00€	500,00€	0,00€	0,00€	0,00€	0,00€	500,00€
26	161	22203	SERVICIO DE AGUAS ABASTECIMIENTO INFORMÁTICAS.	6.000,00€	0,00€	6.000,00€	5.535,40€	5.535,40€	5.535,40€	0,00€	464,60€
26	161	22300	SERVICIO DE AGUAS ABASTECIMIENTO TRANSPORTES	1.200,00€	0,00€	1.200,00€	48,60€	24,30€	24,30€	0,00€	1.175,70€
26	161	22601	SERVICIO DE AGUAS ABASTECIMIENTO ATENCIONES PROTOCOLARIAS	900,00€	0,00€	900,00€	125,00€	125,00€	125,00€	0,00€	775,00€
26	161	22602	SERVICIO DE AGUAS ABASTECIMIENTO PUBLICIDAD Y PROPAGANDA.	1.000,00€	0,00€	1.000,00€	0,00€	0,00€	0,00€	0,00€	1.000,00€
26	161	22604	SERVICIO DE AGUAS ABASTECIMIENTO JURIDICOS, CONTENCIOSOS.	2.000,00€	0,00€	2.000,00€	0,00€	0,00€	0,00€	0,00€	2.000,00€
26	161	22606	SERVICIO DE AGUAS ABASTECIMIENTO REUNIONES, CONFERENCIAS	1.000,00€	800,00€	1.800,00€	1.600,00€	0,00€	0,00€	0,00€	1.800,00€
26	161	22606	SERVICIO DE AGUAS ABASTECIMIENTO REUNIONES, CONFERENCIAS	0,00€	199,00€	199,00€	199,00€	199,00€	199,00€	0,00€	0,00€
26	161	22700	SERVICIO DE AGUAS ABASTECIMIENTO LIMPIEZA Y ASEO	32.000,00€	0,00€	32.000,00€	31.964,97€	17.340,02€	16.919,48€	420,54€	14.659,98€
			MA Y SIGUE CLASIF. .....:	**345.900,00€**	**29.213,24€**	**375.113,24€**	**319.893,91€**	**233.354,03€**	[illegible]	**16.505,73€**	**141.759,21€**
			TALES.....:	**39.800.730,00€**	**23.652.709,90€**	**63.453.439,90€**	**46.849.746,82€**	**41.922.684,71€**	**40**	**1.185.521,02€**	**21.530.755,19€**

CVE: 07E4000DB3B900D2U9A6R4I9G4
URL Comprobación: https://sede.alhaurindelatorre.es/
Identificación?id=verificacion
FIRMANTE - FECHA
AYUNTAMIENTO DE ALHAURÍN DE LA TORRE-AYTO. ALHAURIN DE LA TORRE - 11/08/2020
serialNumber=S2833002E,CN=Sello de tiempo TS@ - @firma.OU=Secretaría General de Administración Digital,O=Secretaría de Estado de Función Pública,C=ES - 11/08/2020 10:31:06
Diligencia:
EXPEDIENTE:: 2020CGEN-00001
Fecha: 12/05/2020
Hora: 00:00
Und. reg:REGISTRO GENERAL

LIQUIDACIÓN DE PRESUPUESTO DE GASTO POR APLICACIONES PRESUPUESTARIAS

APL. PRESUPUESTARIA ORG.	FUNC.	ECON.	DESCRIPCIÓN	CRÉDITOS PRESUPUESTARIOS INICIALES	MODIFICACIONES	DEFINITIVOS	GASTOS COMPROMETIDOS	OBLIG. RECONOCIDAS NETAS	PAGOS	OBLIG. PENDIENTES PAGO A 31/12	REMANENTES DE CRÉDITO
			SUMA ANTERIOR CLASIF. ....:	**345.900,00€**	**29.213,24€**	**375.113,24€**	**319.893,91€**	**233.354,03€**	**216.848,30€**	**16.505,73€**	**141.759,21€**
26	161	22700	SERVICIO DE AGUAS ABASTECIMIENTO LIMPIEZA Y ASEO	0,00€	1.982,81€	1.982,81€	1.982,81€	1.818,50€	1.818,50€	0,00€	164,31€
26	161	22706	SERVICIO DE AGUAS ABASTECIMIENTO ESTUDIOS Y TRABAJOS	14.000,00€	11.000,00€	25.000,00€	25.000,00€	12.250,00€	12.250,00€	0,00€	12.750,00€
26	161	22706	SERVICIO DE AGUAS ABASTECIMIENTO ESTUDIOS Y TRABAJOS	0,00€	4.368,00€	4.368,00€	4.368,00€	4.420,47€	4.420,47€	0,00€	-52,47€
26	161	22799	SERVICIO DE AGUAS ABASTECIMIENTO OTROS TRABAJOS	288.000,00€	10.000,00€	298.000,00€	223.886,03€	198.630,40€	179.936,26€	18.694,14€	99.369,60€
26	161	22799	SERVICIO DE AGUAS ABASTECIMIENTO OTROS TRABAJOS	0,00€	66.867,54€	66.867,54€	66.867,54€	64.318,94€	64.318,94€	0,00€	2.548,60€
26	161	23020	SERVICIO DE AGUAS ABASTECIMIENTO DEL PERSONAL NO	1.600,00€	0,00€	1.600,00€	0,00€	0,00€	0,00€	0,00€	1.600,00€
26	161	23120	SERVICIO DE AGUAS ABASTECIMIENTO DEL PERSONAL NO	3.000,00€	0,00€	3.000,00€	711,70€	355,85€	355,85€	0,00€	2.644,15€
26	161	61901	SERVICIO DE AGUAS ABASTECIMIENTO OTRAS INVERSIONES EN	0,00€	20.797,23€	20.797,23€	164,50€	164,50€	164,50€	0,00€	20.632,73€
26	161	61902	SERVICIO DE AGUAS ABASTECIMIENTO OTRAS INVERSIONES DE	0,00€	7.521,36€	7.521,36€	0,00€	0,00€	0,00€	0,00€	7.521,36€
26	161	61904	SERVICIO DE AGUAS ABASTECIMIENTO OTRAS INVERSIONES DE	0,00€	10.365,11€	10.365,11€	10.365,11€	10.365,11€	10.365,11€	0,00€	0,00€
			MA Y SIGUE CLASIF. .....:	**652.500,00€**	**162.115,29€**	**814.615,29€**	**653.239,60€**	**525.677,30€**		**35.199,87€**	**288.937,49€**
			TALES.....:	**40.107.330,00€**	**23.785.611,95€**	**63.892.941,95€**	**47.183.092,51€**	**42.215.008,48€**	**41**	**1.204.215,16€**	**21.677.933,47€**

CVE: 07E4000DB3B900D2U9A6R4I9G4
URL Comprobación: https://sede.alhaurindelatorre.es/verificacion?id=verificacion

FIRMANTE - FECHA
AYUNTAMIENTO DE ALHAURÍN DE LA TORRE-AYTO. ALHAURIN DE LA TORRE - 11/08/2020
serialNumber=S2833002E,CN=Sello de Personas@ - @firma,OU=Secretaría General de Administración Digital,O=Secretaría de Estado de Función Pública,C=ES - 11/08/2020 10:31:06

EXPEDIENTE:: 2020CGEN-00001
Fecha: 00/00/0000
Hora: 00:00
Und. reg:REGISTRO GENERAL

LIQUIDACIÓN DE PRESUPUESTO DE GASTO POR APLICACIONES PRESUPUESTARIAS

APL. PRESUPUESTARIA ORG.	FUNC.	ECON.	DESCRIPCIÓN	CRÉDITOS PRESUPUESTARIOS INICIALES	MODIFICACIONES	DEFINITIVOS	GASTOS COMPROMETIDOS	OBLIG. RECONOCIDAS NETAS	PAGOS	OBLIG. PENDIENTES PAGO A 31/12	REMANENTES DE CRÉDITO
			SUMA ANTERIOR CLASIF. ....:	**652.500,00€**	**162.115,29€**	**814.615,29€**	**653.239,60€**	**525.677,80€**	**490.477,93€**	**35.199,87€**	**288.937,49€**
26	161	62200	SERVICIO DE AGUAS ABASTECIMIENTO EDIFICIOS Y OTRAS	53.000,00€	0,00€	53.000,00€	11.159,07€	9.551,07€	9.551,07€	0,00€	43.448,93€
26	161	62200	SERVICIO DE AGUAS ABASTECIMIENTO EDIFICIOS Y OTRAS	0,00€	3.719,00€	3.719,00€	3.719,00€	3.533,75€	3.533,75€	0,00€	185,25€
26	161	62300	SERVICIO DE AGUAS ABASTECIMIENTO MAQUINARIA, INSTALACIONES	50.000,00€	0,00€	50.000,00€	39.846,66€	30.820,14€	24.920,38€	5.899,76€	19.179,86€
26	161	62300	SERVICIO DE AGUAS ABASTECIMIENTO MAQUINARIA, INSTALACIONES	0,00€	23.658,42€	23.658,42€	23.658,42€	17.889,96€	17.889,96€	0,00€	5.768,46€
26	161	62400	SERVICIO DE AGUAS ABASTECIMIENTO MATERIAL DE TRANSPORTE	0,00€	12.396,69€	12.396,69€	12.396,69€	12.396,69€	12.396,69€	0,00€	0,00€
26	161	62500	SERVICIO DE AGUAS ABASTECIMIENTO MOBILIARIO Y ENSERES	8.000,00€	0,00€	8.000,00€	580,00€	0,00€	0,00€	0,00€	8.000,00€
26	161	62500	SERVICIO DE AGUAS ABASTECIMIENTO MOBILIARIO Y ENSERES	0,00€	5.515,00€	5.515,00€	5.515,00€	5.515,00€	5.515,00€	0,00€	0,00€
26	161	62600	SERVICIO DE AGUAS ABASTECIMIENTO EQUIPAMIENTO PARA	2.000,00€	0,00€	2.000,00€	599,00€	599,00€	599,00€	0,00€	1.401,00€
26	161	62901	SERVICIO DE AGUAS ABASTECIMIENTO OTRAS INVERSIONES NUEVAS	0,00€	39.512,84€	39.512,84€	39.512,84€	36.283,10€	36.283,10€	0,00€	3.229,74€
26	161	63901	SERVICIO DE AGUAS ABASTECIMIENTO OTRAS INVERSIONES DE	100.000,00€	820.000,00€	920.000,00€	26.398,86€	26.398,86€	26.398,86€	0,00€	893.601,14€
			MA Y SIGUE CLASIF. .....:	**865.500,00€**	**1.066.917,24€**	**1.932.417,24€**	**816.625,14€**	**668.665,37€**		**€**	**41.099,63€**	**1.263.751,87€**
			TALES .....:	**40.320.330,00€**	**24.690.413,90€**	**65.010.743,90€**	**47.346.478,05€**	**42.357.996,05€**	**41**	**€**	**1.210.114,92€**	**22.652.747,85€**

CVE: 07E4000DB3B900D2U9A6R4I9G4
URL Comprobación: https://sede.alhaurindelatorre.es/
Ubicación?id=verificacion
FIRMANTE - FECHA
AYUNTAMIENTO DE ALHAURÍN DE LA TORRE-AYTO. ALHAURIN DE LA TORRE - 11/08/2020
serialNumber=S2833002E,CN=Sello de tiempo TS@ - @firma,OU=Secretaría General de Administración Digital,O=Secretaría de Estado de Función Pública,C=ES - 11/08/2020 10:31:06
Diligencia:
EXPEDIENTE:: 2020CGEN-00001
Fecha: 12/05/2020
Hora: 00:00
Und. reg:REGISTRO GENERAL

LIQUIDACIÓN DE PRESUPUESTO DE GASTO POR APLICACIONES PRESUPUESTARIAS

APL. PRESUPUESTARIA ORG.	FUNC.	ECON.	DESCRIPCIÓN	CRÉDITOS PRESUPUESTARIOS INICIALES	MODIFICACIONES	DEFINITIVOS	GASTOS COMPROMETIDOS	OBLIG. RECONOCIDAS NETAS	PAGOS	OBLIG. PENDIENTES PAGO A 31/12	REMANENTES DE CRÉDITO
			SUMA ANTERIOR CLASIF. ....:	**865.500,00€**	**1.066.917,24€**	**1.932.417,24€**	**816.625,14€**	**668.665,37€**	**627.565,74€**	**41.099,63€**	**1.263.751,87€**
26	161	63901	SERVICIO DE AGUAS ABASTECIMIENTO OTRAS INVERSIONES DE	0,00€	120.000,00€	120.000,00€	34.442,46€	34.442,46€	34.442,46€	0,00€	85.557,54€
26	161	63902	SERVICIO DE AGUAS ABASTECIMIENTO OTRAS INVERSIONES DE	0,00€	251.660,60€	251.660,60€	228.782,36€	111.618,21€	111.618,21€	0,00€	140.042,39€
26	161	63903	SERVICIO DE AGUAS ABASTECIMIENTO OTRAS INVERSIONES DE	0,00€	122.463,98€	122.463,98€	0,00€	0,00€	0,00€	0,00€	122.463,98€
26	161	63904	SERVICIO DE AGUAS ABASTECIMIENTO OTRAS INVERSIONES DE	0,00€	120.000,00€	120.000,00€	0,00€	0,00€	0,00€	0,00€	120.000,00€
26	161	63905	SERVICIO DE AGUAS ABASTECIMIENTO OTRAS INVERSIONES DE	0,00€	80.000,00€	80.000,00€	0,00€	0,00€	0,00€	0,00€	80.000,00€
26	161	64100	SERVICIO DE AGUAS ABASTECIMIENTO GASTOS EN APLICACIONES	5.000,00€	0,00€	5.000,00€	0,00€	0,00€	0,00€	0,00€	5.000,00€
			TOTALES POR CLASIF. .....:	**870.500,00€**	**1.761.041,82€**	**2.631.541,82€**	**1.079.849,96€**	**814.726,04€**	**773.626,41€**	**41.099,63€**	**1.816.815,78€**
			TOTALES .....:	**40.325.330,00€**	**25.384.538,48€**	**65.709.868,48€**	**47.609.702,87€**	**42.504.056,72€**	**41**	**€**	**1.210.114,92€**	**23.205.811,76€**

CVE: 07E4000DB3B900D2U9A6R4I9G4
Comprobación:
https://sede.alhaurindelatorre.es/index.php?id=verificacion

FIRMANTE - FECHA
AYUNTAMIENTO DE ALHAURÍN DE LA TORRE-AYTO. ALHAURIN DE LA TORRE - 11/08/2020
serialNumber=S2833002E,CN=Sello de tiempo TS@ - @firma,OU=Secretaría General de Administración Digital,O=Secretaría de Estado de Función Pública,C=ES - 11/08/2020 10:31:06
Diligencia:

EXPEDIENTE:: 2020CGEN-00001
Fecha: 21/05/2020
Hora: 00:00
Und. reg:REGISTRO GENERAL

LIQUIDACIÓN DE PRESUPUESTO DE GASTO POR APLICACIONES PRESUPUESTARIAS

APL. PRESUPUESTARIA ORG.	FUNC.	ECON.	DESCRIPCIÓN	CRÉDITOS PRESUPUESTARIOS INICIALES	MODIFICACIONES	DEFINITIVOS	GASTOS COMPROMETIDOS	OBLIG. RECONOCIDAS NETAS	PAGOS	OBLIG. PENDIENTES PAGO A 31/12	REMANENTES DE CRÉDITO
27	912	62600	INFORMATICA ÓRGANOS DE GOBIERNO EQUIPAMIENTO PARA	20.000,00€	0,00€	20.000,00€	19.422,97€	19.374,69€	19.374,69€	0,00€	625,31€
			TOTALES POR CLASIF. .....:	**20.000,00€**	**0,00€**	**20.000,00€**	**19.422,97€**	**19.374,69€**	**19.374,69€**	**0,00€**	**625,31€**
			TOTALES .....:	**40.345.330,00€**	**25.384.538,48€**	**65.729.868,48€**	**47.629.129,84€**	**42.523.431,41€**	**41**	**€**	**1.210.114,92€**	**23.206.437,07€**

CVE: 07E4000DB3B900D2U9A6R4I9G4
Comprobación:
https://sede.alhaurindelatorre.es/index.php?id=verificacion

FIRMANTE - FECHA
AYUNTAMIENTO DE ALHAURÍN DE LA TORRE-AYTO. ALHAURIN DE LA TORRE - 11/08/2020
serialNumber=S2833002E,CN=Sello de tiempo TS@ - @firma,OU=Secretaría General de Administración Digital,O=Secretaría de Estado de Función Pública,C=ES - 11/08/2020 10:31:06
Diligencia:

EXPEDIENTE:: 2020CGEN-00001
Fecha: 21/05/2020
Hora: 00:00
Und. reg:REGISTRO GENERAL

LIQUIDACIÓN DE PRESUPUESTO DE GASTO POR APLICACIONES PRESUPUESTARIAS

APL. PRESUPUESTARIA ORG.	FUNC.	ECON.	DESCRIPCIÓN	CRÉDITOS PRESUPUESTARIOS INICIALES	MODIFICACIONES	DEFINITIVOS	GASTOS COMPROMETIDOS	OBLIG. RECONOCIDAS NETAS	PAGOS	OBLIG. PENDIENTES PAGO A 31/12	REMANENTES DE CRÉDITO
27	920	20600	INFORMATICA ADMINISTRACIÓN GENERAL ARRENDAMIENTOS DE	108.450,00€	-15.000,00€	93.450,00€	0,00€	0,00€	0,00€	0,00€	93.450,00€
27	920	20600	INFORMATICA ADMINISTRACIÓN GENERAL ARRENDAMIENTOS DE	0,00€	69.690,15€	69.690,15€	69.690,15€	69.501,37€	64.252,84€	5.248,53€	188,78€
27	920	21200	INFORMATICA ADMINISTRACIÓN GENERAL EDIF. Y OTRAS	35.000,00€	0,00€	35.000,00€	12.369,59€	6.946,37€	6.946,37€	0,00€	28.053,63€
27	920	21200	INFORMATICA ADMINISTRACIÓN GENERAL EDIF. Y OTRAS CTNES.	0,00€	3.133,66€	3.133,66€	3.133,66€	2.117,50€	2.117,50€	0,00€	1.016,16€
27	920	21600	INFORMATICA ADMINISTRACIÓN GENERAL EQUIP.PROC.INFORMACIÓN,RE	8.000,00€	0,00€	8.000,00€	6.384,77€	5.608,58€	5.608,58€	0,00€	2.391,42€
27	920	21600	INFORMATICA ADMINISTRACIÓN GENERAL EQUIP.PROC.INFORMACIÓN,RE	0,00€	8.468,45€	8.468,45€	8.468,45€	7.325,90€	7.325,90€	0,00€	1.142,55€
27	920	22002	INFORMATICA ADMINISTRACIÓN GENERAL MATERIAL INFORMÁTICO NO	2.500,00€	0,00€	2.500,00€	2.497,14€	2.497,14€	2.497,14€	0,00€	2,86€
27	920	22002	INFORMATICA ADMINISTRACIÓN GENERAL MATERIAL INFORMÁTICO NO	0,00€	39,93€	39,93€	39,93€	39,93€	39,93€	0,00€	0,00€
27	920	22799	INFORMATICA ADMINISTRACIÓN GENERAL OTROS TRABAJOS	31.000,00€	0,00€	31.000,00€	25.079,30€	18.924,75€	18.924,75€	0,00€	12.075,25€
27	920	22799	INFORMATICA ADMINISTRACIÓN GENERAL OTROS TRABAJOS	0,00€	10.587,49€	10.587,49€	10.587,49€	6.588,44€	4.168,44€	2.420,00€	3.999,05€
27	920	62600	INFORMATICA ADMINISTRACIÓN GENERAL EQUIPAMIENTO PARA	120.000,00€	0,00€	120.000,00€	101.899,29€	74.432,43€	74.432,43€	0,00€	45.567,57€
MA Y SIGUE CLASIF. .....:				**384.930,00€**	**76.919,68€**	**381.869,68€**	**240.149,77€**	**193.982,41€**		**7.668,53€**	**187.887,27€**
TALES.....:				**40.650.280,00€**	**25.461.458,16€**	**66.111.738,16€**	**47.869.275,61€**	**42.717.413,82€**	**41**	**1.217.783,45€**	**23.394.324,34€**

CVE: 07E4000DB3B900D2U9A6R4I9G4
URL Comprobación: https://sede.alhaurindelatorre.es/verifyDocumentSignature.jsp?id=verificacion
FIRMANTE - FECHA
AYUNTAMIENTO DE ALHAURÍN DE LA TORRE-AYTO. ALHAURIN DE LA TORRE - 11/08/2020
serialNumber=S2893002E,CN=Sello de personas@ - @firma.UAdministración General de Administración Digital,O=Secretaría de Estado de Función Pública,C=ES - 11/08/2020 10:31:06
Diligencia:
EXPEDIENTE:: 2020CGEN-00001
Fecha: 13/08/2020
Hora: 00:00
Und. reg:REGISTRO GENERAL

LIQUIDACIÓN DE PRESUPUESTO DE GASTO POR APLICACIONES PRESUPUESTARIAS

APL. PRESUPUESTARIA ORG.	FUNC.	ECON.	DESCRIPCIÓN	CRÉDITOS PRESUPUESTARIOS INICIALES	MODIFICACIONES	DEFINITIVOS	GASTOS COMPROMETIDOS	OBLIG. RECONOCIDAS NETAS	PAGOS	OBLIG. PENDIENTES PAGO A 31/12	REMANENTES DE CRÉDITO
			SUMA ANTERIOR CLASIF. ....:	**304.950,00€**	**76.919,68€**	**381.869,68€**	**240.149,77€**	**193.982,41€**	**186.313,88€**	**7.668,53€**	**187.887,27€**
27	920	62600	INFORMATICA ADMINISTRACIÓN GENERAL EQUIPAMIENTO PARA	0,00€	26.942,96€	26.942,96€	26.942,96€	26.942,96€	26.942,96€	0,00€	0,00€
27	920	64100	INFORMATICA ADMINISTRACIÓN GENERAL GASTOS EN APLICACIONES	84.200,00€	0,00€	84.200,00€	65.210,93€	47.039,41€	47.039,41€	0,00€	37.160,59€
27	920	64100	INFORMATICA ADMINISTRACIÓN GENERAL GASTOS EN APLICACIONES	0,00€	21.694,38€	21.694,38€	21.694,38€	21.694,38€	21.694,38€	0,00€	0,00€
			TOTALES POR CLASIF. .....:	**389.150,00€**	**125.557,02€**	**514.707,02€**	**353.998,04€**	**289.659,16€**	**281.990,63€**	**7.668,53€**	**225.047,86€**
			TOTALES .....:	**40.734.430,00€**	**25.510.095,50€**	**66.244.575,50€**	**47.983.123,88€**	**42.813.090,57€**	**41**	**€**	**1.217.783,45€**	**23.431.484,93€**

CVE: 07E4000DB3B900D2U9A6R4I9G4
Comprobación:
https://sede.alhaurindelatorre.es/index.php?id=verificacion

FIRMANTE - FECHA
AYUNTAMIENTO DE ALHAURÍN DE LA TORRE-AYTO. ALHAURIN DE LA TORRE - 11/08/2020
serialNumber=S2833002E,CN=Sello de tiempo TS@ - @firma,OU=Secretaría General de Administración Digital,O=Secretaría de Estado de Función Pública,C=ES - 11/08/2020 10:31:06
Diligencia:

EXPEDIENTE:: 2020CGEN-00001
Fecha: 21/05/2020
Hora: 00:00
Und. reg:REGISTRO GENERAL

LIQUIDACIÓN DE PRESUPUESTO DE GASTO POR APLICACIONES PRESUPUESTARIAS

APL. PRESUPUESTARIA ORG.	FUNC.	ECON.	DESCRIPCIÓN	CRÉDITOS PRESUPUESTARIOS INICIALES	MODIFICACIONES	DEFINITIVOS	GASTOS COMPROMETIDOS	OBLIG. RECONOCIDAS NETAS	PAGOS	OBLIG. PENDIENTES PAGO A 31/12	REMANENTES DE CRÉDITO
28	2310	20300	MAYOR ACCIÓN SOCIAL ARRENDAMIENTOS DE	800,00€	-361,00€	439,00€	438,14€	438,14€	438,14€	0,00€	0,86€
28	2310	20500	MAYOR ACCIÓN SOCIAL MOBILIARIO Y ENSERES:	1.500,00€	-1.500,00€	0,00€	0,00€	0,00€	0,00€	0,00€	0,00€
28	2310	21500	MAYOR ACCIÓN SOCIAL MOBIL. Y	1.000,00€	0,00€	1.000,00€	606,21€	606,21€	606,21€	0,00€	393,79€
28	2310	22001	MAYOR ACCIÓN SOCIAL PRENSA, REVISTAS, LIBROS Y	2.500,00€	0,00€	2.500,00€	1.234,90€	1.234,90€	1.234,90€	0,00€	1.265,10€
28	2310	22002	MAYOR ACCIÓN SOCIAL MATERIAL INFORMÁTICO NO	800,00€	0,00€	800,00€	0,00€	0,00€	0,00€	0,00€	800,00€
28	2310	22002	MAYOR ACCIÓN SOCIAL MATERIAL INFORMÁTICO NO	0,00€	98,18€	98,18€	98,18€	98,18€	98,18€	0,00€	0,00€
28	2310	22104	MAYOR ACCIÓN SOCIAL VESTUARIO.	4.000,00€	-1.000,00€	3.000,00€	2.992,15€	2.992,14€	2.917,14€	75,00€	7,86€
28	2310	22104	MAYOR ACCIÓN SOCIAL VESTUARIO	0,00€	658,50€	658,50€	658,50€	658,50€	658,50€	0,00€	0,00€
28	2310	22106	MAYOR ACCIÓN SOCIAL PRODUCTOS FARMACÉUTICOS	100,00€	0,00€	100,00€	0,00€	0,00€	0,00€	0,00€	100,00€
28	2310	22106	MAYOR ACCIÓN SOCIAL PRODUCTOS FARMACEÚTICOS	0,00€	88,00€	88,00€	88,00€	0,00€	0,00€	0,00€	88,00€
28	2310	22199	MAYOR ACCIÓN SOCIAL OTRO MATERIAL NO	6.000,00€	0,00€	6.000,00€	5.178,50€	2.440,25€	2.440,25€	0,00€	3.559,75€

CVE: 07E4000DB3B900D2U9A6R4I9G4
URL Comprobación: https://sede.alhaurindelatorre.es/verificacion?id=verificacion

FIRMANTE - FECHA
AYUNTAMIENTO DE ALHAURÍN DE LA TORRE-AYTO. ALHAURIN DE LA TORRE - 11/08/2020
serialNumber=S2833002E,CN=Sello de Tiempo TS@ - @firma,OU=Secretaría General de Administración Digital,O=Secretaría de Estado de Función Pública,C=ES - 11/08/2020 10:31:06

EXPEDIENTE:: 2020CGEN-00001
Fecha: 8/08/2020
Hora: 00:00
Und. reg:REGISTRO GENERAL

MA Y SIGUE CLASIF. .....:	16.700,00€	2.018,32€	14.683,68€	11.294,58€		€	75,00€	6.215,36€
TALES.....:	40.751.180,00€	25.508.079,18€	66.259.259,18€	47.994.418,46€	41	€	1.217.858,45€	23.437.700,29€

LIQUIDACIÓN DE PRESUPUESTO DE GASTO POR APLICACIONES PRESUPUESTARIAS

APL. PRESUPUESTARIA ORG.	FUNC.	ECON.	DESCRIPCIÓN	CRÉDITOS PRESUPUESTARIOS INICIALES	MODIFICACIONES	DEFINITIVOS	GASTOS COMPROMETIDOS	OBLIG. RECONOCIDAS NETAS	PAGOS	OBLIG. PENDIENTES PAGO A 31/12	REMANENTES DE CRÉDITO
			SUMA ANTERIOR CLASIF. ....:	**16.700,00€**	**-2.016,32€**	**14.683,68€**	**11.294,58€**	**8.468,32€**	**8.393,32€**	**75,00€**	**6.215,36€**
28	2310	22199	MAYOR ACCIÓN SOCIAL OTRO MATERIAL NO	0,00€	1.017,99€	1.017,99€	1.017,99€	1.017,81€	1.017,81€	0,00€	0,18€
28	2310	22300	MAYOR ACCIÓN SOCIAL TRANSPORTES	7.000,00€	361,00€	7.361,00€	6.985,00€	6.440,50€	5.252,50€	1.188,00€	920,50€
28	2310	22601	MAYOR ACCIÓN SOCIAL ATENCIONES PROTOCOLARIAS	23.100,00€	1.500,00€	24.600,00€	24.268,86€	22.387,01€	20.461,48€	1.925,53€	2.212,99€
28	2310	22601	MAYOR ACCIÓN SOCIAL ATENCIONES PROTOCOLARIAS	0,00€	1.875,57€	1.875,57€	1.875,57€	1.875,43€	1.875,43€	0,00€	0,14€
28	2310	22602	MAYOR ACCIÓN SOCIAL PUBLICIDAD Y PROPAGANDA.	5.000,00€	0,00€	5.000,00€	2.597,87€	2.597,87€	2.397,01€	200,86€	2.402,13€
28	2310	22602	MAYOR ACCIÓN SOCIAL PUBLICIDAD Y PROPAGANDA.	0,00€	841,76€	841,76€	841,76€	841,76€	841,76€	0,00€	0,00€
28	2310	22609	MAYOR ACCIÓN SOCIAL ACTIVIDADES CULTURALES Y	5.000,00€	-2.822,00€	2.178,00€	2.178,00€	1.573,00€	847,00€	726,00€	605,00€
28	2310	22609	MAYOR ACCIÓN SOCIAL ACTIVIDADES CULTURALES Y	0,00€	605,00€	605,00€	605,00€	0,00€	0,00€	0,00€	605,00€
28	2310	22707	MAYOR ACCIÓN SOCIAL EXPOSICIONES, PREMIOS Y	3.000,00€	0,00€	3.000,00€	600,00€	0,00€	0,00€	0,00€	3.000,00€
28	2310	22799	MAYOR ACCIÓN SOCIAL OTROS TRABAJOS	14.020,00€	3.822,00€	17.842,00€	18.301,48€	14.869,13€	14.869,13€	0,00€	2.972,87€
			MA Y SIGUE CLASIF. .....:	**73.820,00€**	**5.185,00€**	**79.005,00€**	**70.566,11€**	**60.070,83€**		**€**	**4.115,39€**	**18.934,17€**
			TALES .....:	**40.808.300,00€**	**25.515.280,50€**	**66.323.580,50€**	**48.053.689,99€**	**42.873.161,40€**	**41**	**€**	**1.221.898,84€**	**23.450.419,10€**

CVE: 07E4000DB3B900D2U9A6R4I9G4
URL Comprobación: https://sede.alhaurindelatorre.es/
Indexa.php?id=verificacion
FIRMANTE - FECHA
AYUNTAMIENTO DE ALHAURÍN DE LA TORRE-AYTO. ALHAURIN DE LA TORRE - 11/08/2020
serialNumber=S2832002E,CN=Sello de tiempo TS@ - @firma,OU=Secretaría General de Administración Digital,O=Secretaría de Estado de Función Pública,C=ES - 11/08/2020 10:31:06
Diligencia:
EXPEDIENTE:: 2020CGEN-00001
Fecha: 12/08/2020
Hora: 00:00
Und. reg:REGISTRO GENERAL

LIQUIDACIÓN DE PRESUPUESTO DE GASTO POR APLICACIONES PRESUPUESTARIAS

APL. PRESUPUESTARIA ORG.	FUNC.	ECON.	DESCRIPCIÓN	CRÉDITOS PRESUPUESTARIOS INICIALES	MODIFICACIONES	DEFINITIVOS	GASTOS COMPROMETIDOS	OBLIG. RECONOCIDAS NETAS	PAGOS	OBLIG. PENDIENTES PAGO A 31/12	REMANENTES DE CRÉDITO
			SUMA ANTERIOR CLASIF. ....:	**73.820,00€**	**5.185,00€**	**79.005,00€**	**70.566,11€**	**60.070,83€**	**55.955,44€**	**4.115,39€**	**18.934,17€**
28	2310	22799	MAYOR ACCIÓN SOCIAL OTROS TRABAJOS	0,00€	2.402,01€	2.402,01€	2.402,01€	2.402,01€	2.402,01€	0,00€	0,00€
28	2310	48901	MAYOR ACCIÓN SOCIAL OTRAS SUBVENCIONES	0,00€	1.500,00€	1.500,00€	1.500,00€	0,00€	0,00€	0,00€	1.500,00€
28	2310	62500	MAYOR ACCIÓN SOCIAL MOBILIARIO Y ENSERES	5.000,00€	0,00€	5.000,00€	2.365,17€	1.548,77€	1.530,77€	18,00€	3.451,23€
28	2310	62500	MAYOR ACCIÓN SOCIAL MOBILIARIO Y ENSERES	0,00€	60,00€	60,00€	60,00€	60,00€	60,00€	0,00€	0,00€
			TOTALES POR CLASIF. .....:	**78.820,00€**	**9.147,01€**	**87.967,01€**	**76.893,29€**	**64.081,61€**	**59.948,22€**	**4.133,39€**	**23.885,40€**

CVE: 07E4000DB3B900D2U9A6R4I9G4
Comprobación: https://sede.alhaurindelatorre.es/index.php?id=verificacion

FIRMANTE - FECHA
AYUNTAMIENTO DE ALHAURÍN DE LA TORRE-AYTO. ALHAURIN DE LA TORRE - 11/08/2020
serialNumber=S2833002E,CN=Sello de tiempo TS@ - @firma,OU=Secretaría General de Administración Digital,O=Secretaría de Estado de Función Pública,C=ES - 11/08/2020 10:31:06
Diligencia:

EXPEDIENTE:: 2020CGEN-00001
Fecha: 21/05/2020
Hora: 00:00
Und. reg:REGISTRO GENERAL

LIQUIDACIÓN DE PRESUPUESTO DE GASTO POR APLICACIONES PRESUPUESTARIAS

APL. PRESUPUESTARIA ORG.	FUNC.	ECON.	DESCRIPCIÓN	CRÉDITOS PRESUPUESTARIOS INICIALES	MODIFICACIONES	DEFINITIVOS	GASTOS COMPROMETIDOS	OBLIG. RECONOCIDAS NETAS	PAGOS	OBLIG. PENDIENTES PAGO A 31/12	REMANENTES DE CRÉDITO
28	4411	22300	MAYOR TRANSPORTE COLECTIVO TRANSPORTES	13.600,00€	0,00€	13.600,00€	10.465,00€	10.465,00€	10.465,00€	0,00€	3.135,00€
			TOTALES POR CLASIF. .....:	**13.600,00€**	**0,00€**	**13.600,00€**	**10.465,00€**	**10.465,00€**	**10.465,00€**	**0,00€**	**3.135,00€**
			TOTALES .....:	**40.826.900,00€**	**25.519.242,51€**	**66.346.142,51€**	**48.070.482,17€**	**42.887.637,18€**	**41**	**€**	**1.221.916,84€**	**23.458.505,33€**

CVE: 07E4000DB3B900D2U9A6R4I9G4
Comprobación: https://sede.alhaurindelatorre.es/index.php?id=verificacion

FIRMANTE - FECHA
AYUNTAMIENTO DE ALHAURÍN DE LA TORRE-AYTO ALHAURIN DE LA TORRE - 11/08/2020
serialNumber=S2833002E,CN=Sello de tiempo TS@ - @firma,OU=Secretaría General de Administración Digital,O=Secretaría de Estado de Función Pública,C=ES - 11/08/2020 10:31:06
Diligencia:

EXPEDIENTE:: 2020CGEN-00001
Fecha: 21/05/2020
Hora: 00:00
Und. reg:REGISTRO GENERAL

LIQUIDACIÓN DE PRESUPUESTO DE GASTO POR APLICACIONES PRESUPUESTARIAS

APL. PRESUPUESTARIA ORG.	FUNC.	ECON.	DESCRIPCIÓN	CRÉDITOS PRESUPUESTARIOS INICIALES	MODIFICACIONES	DEFINITIVOS	GASTOS COMPROMETIDOS	OBLIG. RECONOCIDAS NETAS	PAGOS	OBLIG. PENDIENTES PAGO A 31/12	REMANENTES DE CRÉDITO
29	1622	22700	MEDIO AMBIENTE GESTION DE RESIDUOS DE LIMPIEZA Y ASEO	30.000,00€	0,00€	30.000,00€	29.979,00€	19.679,26€	19.546,16€	133,10€	10.320,74€
			TOTALES POR CLASIF. .....:	**30.000,00€**	**0,00€**	**30.000,00€**	**29.979,00€**	**19.679,26€**	**19.546,16€**	**133,10€**	**10.320,74€**
			TALES .....:	**40.856.900,00€**	**25.519.242,51€**	**66.376.142,51€**	**48.100.461,17€**	**42.907.316,44€**	**41**	**€**	**1.222.049,94€**	**23.468.826,07€**

CVE: 07E4000DB3B900D2U9A6R4I9G4
Comprobación: https://sede.alhaurindelatorre.es/index.php?id=verificacion

FIRMANTE - FECHA
AYUNTAMIENTO DE ALHAURÍN DE LA TORRE - AYTO ALHAURIN DE LA TORRE - 11/08/2020
serialNumber=S2833002E,CN=Sello de tiempo TS@ - @firma,OU=Secretaría General de Administración Digital,O=Secretaría de Estado de Función Pública,C=ES - 11/08/2020 10:31:06
Diligencia:

EXPEDIENTE:: 2020CGEN-00001
Fecha: 21/05/2020
Hora: 00:00
Und. reg:REGISTRO GENERAL

LIQUIDACIÓN DE PRESUPUESTO DE GASTO POR APLICACIONES PRESUPUESTARIAS

APL. PRESUPUESTARIA ORG.	FUNC.	ECON.	DESCRIPCIÓN	CRÉDITOS PRESUPUESTARIOS INICIALES	MODIFICACIONES	DEFINITIVOS	GASTOS COMPROMETIDOS	OBLIG. RECONOCIDAS NETAS	PAGOS	OBLIG. PENDIENTES PAGO A 31/12	REMANENTES DE CRÉDITO
29	172	22199	MEDIO AMBIENTE PROTECCIÓN Y MEJORA DEL OTRO MATERIAL NO	3.800,00€	0,00€	3.800,00€	1.314,50€	1.314,50€	24,50€	1.290,00€	2.485,50€
29	172	22199	MEDIO AMBIENTE PROTECCIÓN Y MEJORA DEL OTRO MATERIAL NO	0,00€	37,90€	37,90€	37,90€	0,00€	0,00€	0,00€	37,90€
29	172	22300	MEDIO AMBIENTE PROTECCIÓN Y MEJORA DEL TRANSPORTES	2.500,00€	0,00€	2.500,00€	1.309,00€	1.309,00€	1.309,00€	0,00€	1.191,00€
29	172	22400	MEDIO AMBIENTE PROTECCIÓN Y MEJORA DEL PRIMAS DE SEGUROS.	4.000,00€	0,00€	4.000,00€	3.396,80€	3.396,80€	0,00€	3.396,80€	603,20€
29	172	22400	MEDIO AMBIENTE PROTECCIÓN Y MEJORA DEL PRIMAS DE SEGUROS.	0,00€	3.396,80€	3.396,80€	3.396,80€	0,00€	0,00€	0,00€	3.396,80€
29	172	22601	MEDIO AMBIENTE PROTECCIÓN Y MEJORA DEL ATENCIONES PROTOCOLARIAS	4.950,00€	0,00€	4.950,00€	1.682,90€	1.682,90€	1.682,90€	0,00€	3.267,10€
29	172	22602	MEDIO AMBIENTE PROTECCIÓN Y MEJORA DEL PUBLICIDAD Y PROPAGANDA.	9.600,00€	0,00€	9.600,00€	6.488,02€	5.605,93€	5.605,93€	0,00€	3.994,07€
29	172	22602	MEDIO AMBIENTE PROTECCIÓN Y MEJORA DEL PUBLICIDAD Y PROPAGANDA.	0,00€	1.588,73€	1.588,73€	1.588,73€	1.588,73€	1.588,73€	0,00€	0,00€
29	172	22606	MEDIO AMBIENTE PROTECCIÓN Y MEJORA DEL REUNIONES, CONFERENCIAS	19.300,00€	0,00€	19.300,00€	6.094,00€	6.094,00€	6.094,00€	0,00€	13.206,00€
29	172	22606	MEDIO AMBIENTE PROTECCIÓN Y MEJORA DEL REUNIONES, CONFERENCIAS	0,00€	7.412,44€	7.412,44€	7.412,44€	7.412,43€	7.412,43€	0,00€	0,01€
29	172	22699	MEDIO AMBIENTE PROTECCIÓN Y MEJORA DEL OTROS GASTOS DIVERSOS.	2.700,00€	0,00€	2.700,00€	2.478,00€	2.478,00€	181,50€	2.296,50€	222,00€
MA Y SIGUE CLASIF. .....:				**46.850,00€**	**12.435,87€**	**59.285,87€**	**35.199,09€**	**30.882,29€**		**6.983,30€**	**28.403,58€**
TALES.....:				**40.903.750,00€**	**25.531.678,38€**	**66.435.428,38€**	**48.135.660,26€**	**42.938.198,73€**	**41**	**1.229.033,24€**	**23.497.229,65€**

CVE: 07E4000DB3B900D2U9A6R4I9G4
URL Comprobación: https://sede.alhaurindelatorre.es/verificacion?id=verificacion

FIRMANTE - FECHA
AYUNTAMIENTO DE ALHAURÍN DE LA TORRE-AYTO. ALHAURIN DE LA TORRE - 11/08/2020
serialNumber=S2933002E,CN=Sello de Secretaría General de Administración Digital,O=Secretaría de Estado de Función Pública,C=ES - 11/08/2020 10:31:06

EXPEDIENTE:: 2020CGEN-00001
Fecha: 30/04/2020
Hora: 00:00
Und. reg:REGISTRO GENERAL

LIQUIDACIÓN DE PRESUPUESTO DE GASTO POR APLICACIONES PRESUPUESTARIAS

APL. PRESUPUESTARIA ORG.	FUNC.	ECON.	DESCRIPCIÓN	CRÉDITOS PRESUPUESTARIOS INICIALES	MODIFICACIONES	DEFINITIVOS	GASTOS COMPROMETIDOS	OBLIG. RECONOCIDAS NETAS	PAGOS	OBLIG. PENDIENTES PAGO A 31/12	REMANENTES DE CRÉDITO
			SUMA ANTERIOR CLASIF. ....:	**46.850,00€**	**12.435,87€**	**59.285,87€**	**35.199,09€**	**30.882,29€**	**23.898,99€**	**6.983,30€**	**28.403,58€**
29	172	22699	MEDIO AMBIENTE PROTECCIÓN Y MEJORA DEL OTROS GASTOS DIVERSOS.	0,00€	1.427,80€	1.427,80€	1.427,80€	1.427,80€	1.427,80€	0,00€	0,00€
29	172	22700	MEDIO AMBIENTE PROTECCIÓN Y MEJORA DEL LIMPIEZA Y ASEO	15.000,00€	0,00€	15.000,00€	15.021,60€	14.791,89€	14.791,89€	0,00€	208,11€
29	172	22700	MEDIO AMBIENTE PROTECCIÓN Y MEJORA DEL LIMPIEZA Y ASEO	0,00€	7.683,29€	7.683,29€	7.683,29€	3.232,27€	3.232,27€	0,00€	4.451,02€
29	172	22706	MEDIO AMBIENTE PROTECCIÓN Y MEJORA DEL ESTUDIOS Y TRABAJOS	34.000,00€	0,00€	34.000,00€	33.981,13€	9.680,00€	9.680,00€	0,00€	24.320,00€
29	172	22706	MEDIO AMBIENTE PROTECCIÓN Y MEJORA DEL ESTUDIOS Y TRABAJOS	0,00€	22.103,72€	22.103,72€	22.103,72€	20.085,72€	20.085,72€	0,00€	2.018,00€
29	172	22799	MEDIO AMBIENTE PROTECCIÓN Y MEJORA DEL OTROS TRABAJOS	3.000,00€	1.150,00€	4.150,00€	1.850,00€	0,00€	0,00€	0,00€	4.150,00€
29	172	22799	MEDIO AMBIENTE PROTECCIÓN Y MEJORA DEL OTROS TRABAJOS	0,00€	1.740,75€	1.740,75€	1.740,75€	1.740,75€	1.740,75€	0,00€	0,00€
			TOTALES POR CLASIF. .....:	**98.850,00€**	**46.541,43€**	**145.391,43€**	**119.007,38€**	**81.840,72€**	**74.857,42€**	**6.983,30€**	**63.550,71€**
			TOTALES .....:	**40.955.750,00€**	**25.565.783,94€**	**66.521.533,94€**	**48.219.468,55€**	**42.989.157,16€**	**41**	**€**	**1.229.033,24€**	**23.532.376,78€**

CVE: 07E4000DB3B900D2U9A6R4I9G4
Comprobación:
https://sede.alhaurindelatorre.es/index.php?id=verificacion

FIRMANTE - FECHA
AYUNTAMIENTO DE ALHAURÍN DE LA TORRE-AYTO ALHAURIN DE LA TORRE - 11/08/2020
serialNumber=S2833002E,CN=Sello de tiempo TS@ - @firma,OU=Secretaría General de Administración Digital,O=Secretaría de Estado de Función Pública,C=ES - 11/08/2020 10:31:06
Diligencia:

EXPEDIENTE:: 2020CGEN-00001
Fecha: 21/05/2020
Hora: 00:00
Und. reg:REGISTRO GENERAL

LIQUIDACIÓN DE PRESUPUESTO DE GASTO POR APLICACIONES PRESUPUESTARIAS

APL. PRESUPUESTARIA ORG.	FUNC.	ECON.	DESCRIPCIÓN	CRÉDITOS PRESUPUESTARIOS INICIALES	MODIFICACIONES	DEFINITIVOS	GASTOS COMPROMETIDOS	OBLIG. RECONOCIDAS NETAS	PAGOS	OBLIG. PENDIENTES PAGO A 31/12	REMANENTES DE CRÉDITO
29	1721	22799	MEDIO AMBIENTE PROTECCIÓN CONTRA LA OTROS TRABAJOS	2.500,00€	-1.150,00€	1.350,00€	0,00€	0,00€	0,00€	0,00€	1.350,00€
			TOTALES POR CLASIF. .....:	**2.500,00€**	**-1.150,00€**	**1.350,00€**	**0,00€**	**0,00€**	**0,00€**	**0,00€**	**1.350,00€**

CVE: 07E4000DB3B900D2U9A6R4I9G4
Comprobación: https://sede.alhaurindelatorre.es/index.php?id=verificacion

FIRMANTE - FECHA
AYUNTAMIENTO DE ALHAURÍN DE LA TORRE - AYTO. ALHAURIN DE LA TORRE - 11/08/2020
serialNumber=S2833002E,CN=Sello de tiempo TS@ - @firma,OU=Secretaría General de Administración Digital,O=Secretaría de Estado de Función Pública,C=ES - 11/08/2020 10:31:06
Diligencia:

EXPEDIENTE:: 2020CGEN-00001
Fecha: 21/05/2020
Hora: 00:00
Und. reg:REGISTRO GENERAL

TALES.....:	**40.956.250,00€**	**25.566.633,94€**	**66.522.883,94€**	**48.219.468,55€**	**42.989.157,16€**	41	**€**	**1.229.033,24€**	**23.533.726,78€**

LIQUIDACIÓN DE PRESUPUESTO DE GASTO POR APLICACIONES PRESUPUESTARIAS

APL. PRESUPUESTARIA ORG.	FUNC.	ECON.	DESCRIPCIÓN	CRÉDITOS PRESUPUESTARIOS INICIALES	MODIFICACIONES	DEFINITIVOS	GASTOS COMPROMETIDOS	OBLIG. RECONOCIDAS NETAS	PAGOS	OBLIG. PENDIENTES PAGO A 31/12	REMANENTES DE CRÉDITO
29	311	22700	MEDIO AMBIENTE PROTECCIÓN DE LA LIMPIEZA Y ASEO	2.500,00€	0,00€	2.500,00€	1.879,90€	1.879,90€	399,30€	1.480,60€	620,10€
			TOTALES POR CLASIF. .....:	**2.500,00€**	**0,00€**	**2.500,00€**	**1.879,90€**	**1.879,90€**	**399,30€**	**1.480,60€**	**620,10€**

CVE: 07E4000DB3B900D2U9A6R4I9G4
Comprobación: https://sede.alhaurindelatorre.es/index.php?id=verificacion

FIRMANTE - FECHA
AYUNTAMIENTO DE ALHAURÍN DE LA TORRE - AYTO ALHAURIN DE LA TORRE - 11/08/2020
serialNumber=S2833002E,CN=Sello de tiempo TS@ - @firma,OU=Secretaría General de Administración Digital,O=Secretaría de Estado de Función Pública,C=ES - 11/08/2020 10:31:06
Diligencia:

EXPEDIENTE:: 2020CGEN-00001
Fecha: 21/05/2020
Hora: 00:00
Und. reg:REGISTRO GENERAL

			TOTALES .....:	**40.960.750,00€**	**25.566.633,94€**	**66.525.383,94€**	**43.221.348,45€**	**42.991.037,06€**	**41**	**€**	**1.230.513,84€**	**23.534.346,88€**

LIQUIDACIÓN DE PRESUPUESTO DE GASTO POR APLICACIONES PRESUPUESTARIAS

APL. PRESUPUESTARIA ORG.	FUNC.	ECON.	DESCRIPCIÓN	CRÉDITOS PRESUPUESTARIOS INICIALES	MODIFICACIONES	DEFINITIVOS	GASTOS COMPROMETIDOS	OBLIG. RECONOCIDAS NETAS	PAGOS	OBLIG. PENDIENTES PAGO A 31/12	REMANENTES DE CRÉDITO
30	491	20300	COMUNICACIÓN SOCIEDAD DE LA ARRENDAMIENTOS DE	230.000,00€	0,00€	230.000,00€	190.695,09€	190.695,09€	190.695,09€	0,00€	39.304,91€
30	491	20300	COMUNICACIÓN SOCIEDAD DE LA ARRENDAMIENTOS DE	0,00€	20.580,22€	20.580,22€	20.580,22€	19.057,50€	19.057,50€	0,00€	1.522,72€
30	491	21300	COMUNICACIÓN SOCIEDAD DE LA MAQUINARIA, INSTALACIONES	22.000,00€	-10.747,00€	11.253,00€	11.253,00€	11.253,00€	11.253,00€	0,00€	0,00€
30	491	22002	COMUNICACIÓN SOCIEDAD DE LA MATERIAL INFORMÁTICO NO	1.000,00€	-700,00€	300,00€	299,91€	299,91€	299,91€	0,00€	0,09€
30	491	22104	COMUNICACIÓN SOCIEDAD DE LA VESTUARIO.	2.000,00€	0,00€	2.000,00€	1.991,76€	0,00€	0,00€	0,00€	2.000,00€
30	491	22104	COMUNICACIÓN SOCIEDAD DE LA VESTUARIO	0,00€	840,42€	840,42€	840,42€	0,00€	0,00€	0,00€	840,42€
30	491	22199	COMUNICACIÓN SOCIEDAD DE LA OTRO MATERIAL NO	2.000,00€	-2.000,00€	0,00€	0,00€	0,00€	0,00€	0,00€	0,00€
30	491	22601	COMUNICACIÓN SOCIEDAD DE LA ATENCIONES PROTOCOLARIAS	1.300,00€	0,00€	1.300,00€	603,00€	343,00€	343,00€	0,00€	957,00€
30	491	22602	COMUNICACIÓN SOCIEDAD DE LA PUBLICIDAD Y PROPAGANDA.	160.000,00€	38.700,00€	198.700,00€	192.089,41€	177.105,40€	169.970,83€	7.134,57€	21.594,60€
30	491	22602	COMUNICACIÓN SOCIEDAD DE LA PUBLICIDAD Y PROPAGANDA.	0,00€	45.904,23€	45.904,23€	45.904,23€	45.178,19€	45.178,19€	0,00€	726,04€
30	491	22606	COMUNICACIÓN SOCIEDAD DE LA REUNIONES, CONFERENCIAS	45.000,00€	10.747,00€	55.747,00€	48.808,31€	37.033,33€	34.015,21€	3.018,12€	18.713,67€
			MA Y SIGUE CLASIF. .....:	**465.300,00€**	**103.824,87€**	**569.624,87€**	**513.065,35€**	**480.965,42€**		**10.152,69€**	**85.659,45€**
			TALES.....:	**41.424.050,00€**	**25.667.958,81€**	**67.092.008,81€**	**48.734.413,80€**	**43.472.002,48€**	**42**	**1.240.666,53€**	**23.620.006,33€**

CVE: 07E4000DB3B900D2U9A6R4I9G4
URL Comprobación: https://sede.alhaurindelatorre.es/
FIRMANTE - FECHA
AYUNTAMIENTO DE ALHAURÍN DE LA TORRE-AYTO. ALHAURIN DE LA TORRE - 11/08/2020
serialNumber=S2833002E,CN=Sello de Secretaría General de Administración Digital,O=Secretaría de Estado de Función Pública,C=ES - 11/08/2020 10:31:06
EXPEDIENTE:: 2020CGEN-00001
Fecha: 12/05/2020
Hora: 00:00
Und. reg:REGISTRO GENERAL

LIQUIDACIÓN DE PRESUPUESTO DE GASTO POR APLICACIONES PRESUPUESTARIAS

APL. PRESUPUESTARIA ORG.	FUNC.	ECON.	DESCRIPCIÓN	CRÉDITOS PRESUPUESTARIOS INICIALES	MODIFICACIONES	DEFINITIVOS	GASTOS COMPROMETIDOS	OBLIG. RECONOCIDAS NETAS	PAGOS	OBLIG. PENDIENTES PAGO A 31/12	REMANENTES DE CRÉDITO
			SUMA ANTERIOR CLASIF. ....:	**463.300,00€**	**103.324,87€**	**566.624,87€**	**513.065,35€**	**480.965,42€**	**470.812,73€**	**10.152,69€**	**85.659,45€**
30	491	22606	COMUNICACIÓN SOCIEDAD DE LA REUNIONES, CONFERENCIAS	0,00€	15.971,50€	15.971,50€	15.971,50€	12.705,00€	12.705,00€	0,00€	3.266,50€
30	491	22799	COMUNICACIÓN SOCIEDAD DE LA OTROS TRABAJOS	40.000,00€	26.000,00€	66.000,00€	63.458,08€	63.458,08€	63.458,08€	0,00€	2.541,92€
30	491	22799	COMUNICACIÓN SOCIEDAD DE LA OTROS TRABAJOS	0,00€	5.400,00€	5.400,00€	5.400,00€	5.399,99€	5.399,99€	0,00€	0,01€
30	491	62600	COMUNICACIÓN SOCIEDAD DE LA EQUIPAMIENTO PARA	5.000,00€	0,00€	5.000,00€	854,46€	822,46€	822,46€	0,00€	4.177,54€
30	491	64100	COMUNICACIÓN SOCIEDAD DE LA GASTOS EN APLICACIONES	8.000,00€	0,00€	8.000,00€	7.999,98€	0,00€	0,00€	0,00€	8.000,00€
			TOTALES POR CLASIF. .....:	**516.300,00€**	**150.696,37€**	**666.996,37€**	**606.749,37€**	**563.350,95€**	**553.198,26€**	**10.152,69€**	**103.645,42€**
			TOTALES .....:	**41.477.950,00€**	**25.715.930,31€**	**67.192.380,31€**	**48.828.087,82€**	**43.554.388,01€**	**42**	**€**	**1.240.666,53€**	**23.637.992,30€**

CVE: 07E4000DB3B900D2U9A6R4I9G4
Comprobación: https://sede.alhaurindelatorre.es/index.php?id=verificacion

FIRMANTE - FECHA
AYUNTAMIENTO DE ALHAURÍN DE LA TORRE - AYTO ALHAURIN DE LA TORRE - 11/08/2020
serialNumber=S2833002E,CN=Sello de tiempo TS@ - @firma,OU=Secretaría General de Administración Digital,O=Secretaría de Estado de Función Pública,C=ES - 11/08/2020 10:31:06
Diligencia:

EXPEDIENTE:: 2020CGEN-00001
Fecha: 21/05/2020
Hora: 00:00
Und. reg:REGISTRO GENERAL

LIQUIDACIÓN DE PRESUPUESTO DE GASTO POR APLICACIONES PRESUPUESTARIAS

APL. PRESUPUESTARIA ORG.	FUNC.	ECON.	DESCRIPCIÓN	CRÉDITOS PRESUPUESTARIOS INICIALES	MODIFICACIONES	DEFINITIVOS	GASTOS COMPROMETIDOS	OBLIG. RECONOCIDAS NETAS	PAGOS	OBLIG. PENDIENTES PAGO A 31/12	REMANENTES DE CRÉDITO
31	164	21200	CEMENTERIO Y SERVICIOS CEMENTERIO Y SERVICIOS EDIF. Y OTRAS	35.000,00€	0,00€	35.000,00€	30.672,84€	30.348,99€	30.348,99€	0,00€	4.651,01€
31	164	21200	CEMENTERIO Y SERVICIOS CEMENTERIO Y SERVICIOS EDIF. Y OTRAS CTNES.	0,00€	1.534,60€	1.534,60€	1.534,60€	0,00€	0,00€	0,00€	1.534,60€
31	164	62200	CEMENTERIO Y SERVICIOS CEMENTERIO Y SERVICIOS EDIFICIOS Y OTRAS	35.000,00€	15.000,00€	50.000,00€	48.495,68€	47.987,48€	47.987,48€	0,00€	2.012,52€
31	164	62200	CEMENTERIO Y SERVICIOS CEMENTERIO Y SERVICIOS EDIFICIOS Y OTRAS	0,00€	1.367,30€	1.367,30€	1.367,30€	0,00€	0,00€	0,00€	1.367,30€
31	164	62300	CEMENTERIO Y SERVICIOS CEMENTERIO Y SERVICIOS MAQUINARIA, INSTALACIONES	0,00€	19.595,95€	19.595,95€	19.595,95€	18.143,95€	18.143,95€	0,00€	1.452,00€
			TOTALES POR CLASIF. .....:	**70.000,00€**	**37.497,85€**	**107.497,85€**	**101.666,37€**	**96.480,42€**	**96.480,42€**	**0,00€**	**11.017,43€**
			TOTALES .....:	**41.547.950,00€**	**25.752.828,16€**	**67.299.878,16€**	**48.929.784,19€**	**43.650.868,43€**	**42**	**€**	**1.240.666,53€**	**23.649.009,73€**

CVE: 07E4000DB3B900D2U9A6R4I9G4
Comprobación:
https://sede.alhaurindelatorre.es/index.php?id=verificacion

FIRMANTE - FECHA
AYUNTAMIENTO DE ALHAURÍN DE LA TORRE - AYTO ALHAURIN DE LA TORRE - 11/08/2020
serialNumber=S2833002E,CN=Sello de tiempo TS@ - @firma,OU=Secretaría General de Administración Digital,O=Secretaría de Estado de Función Pública,C=ES - 11/08/2020 10:31:06
Diligencia:

EXPEDIENTE:: 2020CGEN-00001
Fecha: 21/05/2020
Hora: 00:00
Und. reg:REGISTRO GENERAL

LIQUIDACIÓN DE PRESUPUESTO DE GASTO POR APLICACIONES PRESUPUESTARIAS

APL. PRESUPUESTARIA ORG.	FUNC.	ECON.	DESCRIPCIÓN	CRÉDITOS PRESUPUESTARIOS INICIALES	MODIFICACIONES	DEFINITIVOS	GASTOS COMPROMETIDOS	OBLIG. RECONOCIDAS NETAS	PAGOS	OBLIG. PENDIENTES PAGO A 31/12	REMANENTES DE CRÉDITO
32	419	22606	AGRICULTURA OTRAS ACTUACIONES EN REUNIONES, CONFERENCIAS	2.200,00€	0,00€	2.200,00€	0,00€	0,00€	0,00€	0,00€	2.200,00€
			TOTALES POR CLASIF. .....:	**2.200,00€**	**0,00€**	**2.200,00€**	**0,00€**	**0,00€**	**0,00€**	**0,00€**	**2.200,00€**
			TOTALES .....:	**41.549.250,00€**	**25.752.828,16€**	**67.302.078,16€**	**48.929.784,19€**	**43.650.868,43€**	**42**	**€**	**1.240.666,53€**	**23.651.209,73€**

CVE: 07E4000DB3B900D2U9A6R4I9G4
Comprobación: https://sede.alhaurindelatorre.es/index.php?id=verificacion

FIRMANTE - FECHA
AYUNTAMIENTO DE ALHAURÍN DE LA TORRE - AYTO ALHAURIN DE LA TORRE - 11/08/2020
serialNumber=S2833002E,CN=Sello de tiempo TS@ - @firma,OU=Secretaría General de Administración Digital,O=Secretaría de Estado de Función Pública,C=ES - 11/08/2020 10:31:06
Diligencia:

EXPEDIENTE:: 2020CGEN-00001
Fecha: 21/05/2020
Hora: 00:00
Und. reg:REGISTRO GENERAL

LIQUIDACIÓN DE PRESUPUESTO DE GASTO POR APLICACIONES PRESUPUESTARIAS

APL. PRESUPUESTARIA ORG.	FUNC.	ECON.	DESCRIPCIÓN	CRÉDITOS PRESUPUESTARIOS INICIALES	MODIFICACIONES	DEFINITIVOS	GASTOS COMPROMETIDOS	OBLIG. RECONOCIDAS NETAS	PAGOS	OBLIG. PENDIENTES PAGO A 31/12	REMANENTES DE CRÉDITO
33	9241	22000	PARTICIPACIÓN CIUDADANA Y PARTICIPACIÓN CIUDADANA ORDINARIO NO	1.000,00€	0,00€	1.000,00€	699,78€	699,78€	699,78€	0,00€	300,22€
33	9241	22601	PARTICIPACIÓN CIUDADANA Y PARTICIPACIÓN CIUDADANA ATENCIONES PROTOCOLARIAS	1.600,00€	1.500,00€	3.100,00€	2.459,60€	535,20€	535,20€	0,00€	2.564,80€
33	9241	22601	PARTICIPACIÓN CIUDADANA Y PARTICIPACIÓN CIUDADANA ATENCIONES PROTOCOLARIAS	0,00€	393,86€	393,86€	393,86€	300,01€	0,00€	300,01€	93,85€
33	9241	22602	PARTICIPACIÓN CIUDADANA Y PARTICIPACIÓN CIUDADANA PUBLICIDAD Y PROPAGANDA.	3.000,00€	3.500,00€	6.500,00€	6.499,19€	6.499,19€	6.499,19€	0,00€	0,81€
33	9241	22602	PARTICIPACIÓN CIUDADANA Y PARTICIPACIÓN CIUDADANA PUBLICIDAD Y PROPAGANDA.	0,00€	2.261,49€	2.261,49€	2.261,49€	1.765,39€	1.765,39€	0,00€	496,10€
33	9241	22606	PARTICIPACIÓN CIUDADANA Y PARTICIPACIÓN CIUDADANA REUNIONES, CONFERENCIAS	2.000,00€	20.000,00€	22.000,00€	11.935,00€	5.814,99€	5.814,99€	0,00€	16.185,01€
33	9241	22609	PARTICIPACIÓN CIUDADANA Y PARTICIPACIÓN CIUDADANA ACTIVIDADES CULTURALES Y	3.000,00€	-603,50€	2.396,50€	1.802,17€	1.802,17€	1.802,17€	0,00€	594,33€
33	9241	22706	PARTICIPACIÓN CIUDADANA Y PARTICIPACIÓN CIUDADANA ESTUDIOS Y TRABAJOS	2.000,00€	-2.000,00€	0,00€	0,00€	0,00€	0,00€	0,00€	0,00€
33	9241	22706	PARTICIPACIÓN CIUDADANA Y PARTICIPACIÓN CIUDADANA ESTUDIOS Y TRABAJOS	0,00€	2.500,00€	2.500,00€	0,00€	0,00€	0,00€	0,00€	2.500,00€
33	9241	22799	PARTICIPACIÓN CIUDADANA Y PARTICIPACIÓN CIUDADANA OTROS TRABAJOS	7.000,00€	20.600,00€	27.600,00€	26.299,35€	26.299,35€	26.299,35€	0,00€	1.300,65€
33	9241	22799	PARTICIPACIÓN CIUDADANA Y PARTICIPACIÓN CIUDADANA OTROS TRABAJOS	0,00€	16.080,90€	16.080,90€	16.080,90€	16.080,90€	16.080,90€	0,00€	0,00€
			MA Y SIGUE CLASIF. .....:	**13.600,00€**	**64.232,75€**	**83.832,75€**	**68.431,34€**				
			TALES.....:	**41.568.850,00€**	**25.817.060,91€**	**67.385.910,91€**	**48.998.195,53€**	**43.710.665,41€**	**42**	**€**	**300,01€**	**24.035,77€**	**1.240.966,54€**	**23.675.245,50€**

CVE: 07E4000DB3B900D2U9A6R4I9G4
URL Comprobación: https://sede.alhaurindelatorre.es/verificacion?id=verificacion

FIRMANTE - FECHA
AYUNTAMIENTO DE ALHAURÍN DE LA TORRE-AYTO. ALHAURIN DE LA TORRE - 11/08/2020
serialNumber=S2833002E,CN=Sello de Secretaría General de Administración Digital,O=Secretaría de Estado de Función Pública,C=ES - 11/08/2020 10:31:06

EXPEDIENTE:: 2020CGEN-00001
Fecha: 59.796,98€
Hora: 00:00
Und. reg:REGISTRO GENERAL

LIQUIDACIÓN DE PRESUPUESTO DE GASTO POR APLICACIONES PRESUPUESTARIAS

APL. PRESUPUESTARIA ORG.	FUNC.	ECON.	DESCRIPCIÓN	CRÉDITOS PRESUPUESTARIOS INICIALES	MODIFICACIONES	DEFINITIVOS	GASTOS COMPROMETIDOS	OBLIG. RECONOCIDAS NETAS	PAGOS	OBLIG. PENDIENTES PAGO A 31/12	REMANENTES DE CRÉDITO
			SUMA ANTERIOR CLASIF. ....:	**19.600,00€**	**64.232,75€**	**83.832,75€**	**68.431,34€**	**59.796,98€**	**59.496,97€**	**300,01€**	**24.035,77€**
33	9241	46600	PARTICIPACIÓN CIUDADANA Y PARTICIPACIÓN CIUDADANA A OTRAS ENTIDAS QUE	1.500,00€	0,00€	1.500,00€	0,00€	0,00€	0,00€	0,00€	1.500,00€
33	9241	62500	PARTICIPACIÓN CIUDADANA Y PARTICIPACIÓN CIUDADANA MOBILIARIO Y ENSERES	1.000,00€	-677,60€	322,40€	322,40€	173,70€	173,70€	0,00€	148,70€
33	9241	62500	PARTICIPACIÓN CIUDADANA Y PARTICIPACIÓN CIUDADANA MOBILIARIO Y ENSERES	0,00€	177,00€	177,00€	177,00€	0,00€	0,00€	0,00€	177,00€
33	9241	64100	PARTICIPACIÓN CIUDADANA Y PARTICIPACIÓN CIUDADANA GASTOS EN APLICACIONES	7.500,00€	3.281,10€	10.781,10€	6.800,20€	6.800,20€	6.800,20€	0,00€	3.980,90€
			TOTALES POR CLASIF. .....:	**29.600,00€**	**67.013,25€**	**96.613,25€**	**75.730,94€**	**66.770,88€**	**66.470,87€**	**300,01€**	**29.842,37€**
			TOTALES .....:	**41.578.850,00€**	**25.819.841,41€**	**67.398.691,41€**	**49.065.499,13€**	**43.717.639,31€**	**42**	**€**	**1.240.966,54€**	**23.681.052,10€**

CVE: 07E4000DB3B900D2U9A6R4I9G4
Comprobación:
https://sede.alhaurindelatorre.es/index.php?id=verificacion

FIRMANTE - FECHA
AYUNTAMIENTO DE ALHAURÍN DE LA TORRE-AYTO. ALHAURIN DE LA TORRE - 11/08/2020
serialNumber=S2833002E,CN=Sello de tiempo TS@ - @firma,OU=Secretaría General de Administración Digital,O=Secretaría de Estado de Función Pública,C=ES - 11/08/2020 10:31:06
Diligencia:

EXPEDIENTE:: 2020CGEN-00001
Fecha: 21/05/2020
Hora: 00:00
Und. reg:REGISTRO GENERAL

LIQUIDACIÓN DE PRESUPUESTO DE GASTO POR APLICACIONES PRESUPUESTARIAS

APL. PRESUPUESTARIA ORG.	FUNC.	ECON.	DESCRIPCIÓN	CRÉDITOS PRESUPUESTARIOS INICIALES	MODIFICACIONES	DEFINITIVOS	GASTOS COMPROMETIDOS	OBLIG. RECONOCIDAS NETAS	PAGOS	OBLIG. PENDIENTES PAGO A 31/12	REMANENTES DE CRÉDITO
33	9242	22602	PARTICIPACIÓN CIUDADANA Y PLAN ESTRATÉGICO PUBLICIDAD Y PROPAGANDA.	1.100,00€	-1.100,00€	0,00€	0,00€	0,00€	0,00€	0,00€	0,00€
33	9242	22602	PARTICIPACIÓN CIUDADANA Y PLAN ESTRATÉGICO PUBLICIDAD Y PROPAGANDA.	0,00€	1.891,99€	1.891,99€	1.891,99€	1.435,99€	1.435,99€	0,00€	456,00€
33	9242	22606	PARTICIPACIÓN CIUDADANA Y PLAN ESTRATÉGICO REUNIONES, CONFERENCIAS	1.500,00€	-1.500,00€	0,00€	0,00€	0,00€	0,00€	0,00€	0,00€
33	9242	22606	PARTICIPACIÓN CIUDADANA Y PLAN ESTRATÉGICO REUNIONES, CONFERENCIAS	0,00€	16,65€	16,65€	16,65€	16,65€	16,65€	0,00€	0,00€
33	9242	22706	PARTICIPACIÓN CIUDADANA Y PLAN ESTRATÉGICO ESTUDIOS Y TRABAJOS	3.000,00€	-3.000,00€	0,00€	0,00€	0,00€	0,00€	0,00€	0,00€
33	9242	22799	PARTICIPACIÓN CIUDADANA Y PLAN ESTRATÉGICO OTROS TRABAJOS	1.100,00€	0,00€	1.100,00€	0,00€	0,00€	0,00€	0,00€	1.100,00€
33	9242	22799	PARTICIPACIÓN CIUDADANA Y PLAN ESTRATÉGICO OTROS TRABAJOS	0,00€	926,69€	926,69€	926,69€	926,69€	926,69€	0,00€	0,00€
			TOTALES POR CLASIF. .....:	**6.700,00€**	**-2.764,67€**	**3.935,33€**	**2.835,33€**	**2.379,33€**	**2.379,33€**	**0,00€**	**1.556,00€**
			TOTALES .....:	**41.585.520,00€**	**25.817.076,74€**	**67.402.628,74€**	**49.068.330,46€**	**43.720.018,64€**	**42**	**€ 1.240.966,54€**	**23.682.608,10€**

CVE: 07E4000DB3B900D2U9A6R4I9G4
Comprobación: https://sede.alhaurindelatorre.es/index.php?id=verificacion

FIRMANTE - FECHA
AYUNTAMIENTO DE ALHAURÍN DE LA TORRE-AYTO. ALHAURIN DE LA TORRE - 11/08/2020
serialNumber=S2833002E,CN=Sello de tiempo TS@ - @firma,OU=Secretaría General de Administración Digital,O=Secretaría de Estado de Función Pública,C=ES - 11/08/2020 10:31:06
Diligencia:

EXPEDIENTE:: 2020CGEN-00001
Fecha: 21/05/2020
Hora: 00:00
Und. reg:REGISTRO GENERAL

LIQUIDACIÓN DE PRESUPUESTO DE GASTO POR APLICACIONES PRESUPUESTARIAS

APL. PRESUPUESTARIA ORG.	FUNC.	ECON.	DESCRIPCIÓN	CRÉDITOS PRESUPUESTARIOS INICIALES	MODIFICACIONES	DEFINITIVOS	GASTOS COMPROMETIDOS	OBLIG. RECONOCIDAS NETAS	PAGOS	OBLIG. PENDIENTES PAGO A 31/12	REMANENTES DE CRÉDITO
34	311	22700	SANIDAD PROTECCIÓN DE LA LIMPIEZA Y ASEO	81.200,00€	0,00€	81.200,00€	80.884,86€	74.658,60€	74.658,60€	0,00€	6.541,40€
34	311	22700	SANIDAD PROTECCIÓN DE LA LIMPIEZA Y ASEO	0,00€	4.149,11€	4.149,11€	4.149,11€	4.149,11€	4.149,11€	0,00€	0,00€
			TOTALES POR CLASIF. .....:	**81.200,00€**	**4.149,11€**	**85.349,11€**	**85.033,97€**	**78.807,71€**	**78.807,71€**	**0,00€**	**6.541,40€**
			TOTALES .....:	**41.666.750,00€**	**25.821.225,85€**	**67.487.975,85€**	**49.093.384,43€**	**43.798.826,35€**	**42**	**€ 1.240.966,54€**	**23.689.149,50€**

CVE: 07E4000DB3B900D2U9A6R4I9G4
Comprobación:
https://sede.alhaurindelatorre.es/index.php?id=verificacion

FIRMANTE - FECHA
AYUNTAMIENTO DE ALHAURÍN DE LA TORRE-AYTO ALHAURIN DE LA TORRE - 11/08/2020
serialNumber=S2833002E,CN=Sello de tiempo TS@ - @firma,OU=Secretaría General de Administración Digital,O=Secretaría de Estado de Función Pública,C=ES - 11/08/2020 10:31:06
Diligencia:

EXPEDIENTE:: 2020CGEN-00001
Fecha: 21/05/2020
Hora: 00:00
Und. reg:REGISTRO GENERAL

LIQUIDACIÓN DE PRESUPUESTO DE GASTO POR APLICACIONES PRESUPUESTARIAS

APL. PRESUPUESTARIA ORG.	FUNC.	ECON.	DESCRIPCIÓN	CRÉDITOS PRESUPUESTARIOS INICIALES	MODIFICACIONES	DEFINITIVOS	GASTOS COMPROMETIDOS	OBLIG. RECONOCIDAS NETAS	PAGOS	OBLIG. PENDIENTES PAGO A 31/12	REMANENTES DE CRÉDITO
35	336	22601	PATRIMONIO PROTECCIÓN Y GESTIÓN DEL ATENCIONES PROTOCOLARIAS	1.000,00€	0,00€	1.000,00€	198,85€	198,85€	198,85€	0,00€	801,15€
35	336	22602	PATRIMONIO PROTECCIÓN Y GESTIÓN DEL PUBLICIDAD Y PROPAGANDA.	1.100,00€	3.500,00€	4.600,00€	3.132,48€	3.132,48€	3.132,48€	0,00€	1.467,52€
35	336	22602	PATRIMONIO PROTECCIÓN Y GESTIÓN DEL PUBLICIDAD Y PROPAGANDA.	0,00€	222,68€	222,68€	222,68€	222,68€	222,68€	0,00€	0,00€
35	336	22606	PATRIMONIO PROTECCIÓN Y GESTIÓN DEL REUNIONES, CONFERENCIAS	2.000,00€	0,00€	2.000,00€	0,00€	0,00€	0,00€	0,00€	2.000,00€
35	336	22706	PATRIMONIO PROTECCIÓN Y GESTIÓN DEL ESTUDIOS Y TRABAJOS	45.150,00€	-28.500,00€	16.650,00€	16.645,94€	9.422,24€	9.422,24€	0,00€	7.227,76€
35	336	22706	PATRIMONIO PROTECCIÓN Y GESTIÓN DEL ESTUDIOS Y TRABAJOS	0,00€	15.800,50€	15.800,50€	15.800,50€	15.800,49€	15.800,49€	0,00€	0,01€
35	336	68500	PATRIMONIO PROTECCIÓN Y GESTIÓN DEL MOBILIARIO Y ENSERES	80.000,00€	0,00€	80.000,00€	25.787,59€	22.791,80€	22.791,80€	0,00€	57.208,20€
			TOTALES POR CLASIF. .....:	**129.250,00€**	**-8.976,82€**	**120.273,18€**	**61.788,04€**	**51.568,54€**	**51.568,54€**	**0,00€**	**68.704,64€**
			TOTALES .....:	**41.796.900,00€**	**25.812.249,03€**	**67.608.249,03€**	**49.155.152,47€**	**43.850.394,89€**	**42**	**€ 1.240.966,54€**	**23.757.854,14€**

CVE: 07E4000DB3B900D2U9A6R4I9G4
Comprobación:
https://sede.alhaurindelatorre.es/index.php?id=verificacion

FIRMANTE - FECHA
AYUNTAMIENTO DE ALHAURÍN DE LA TORRE - AYTO ALHAURIN DE LA TORRE - 11/08/2020
serialNumber=S2833002E,CN=Sello de tiempo TS@ - @firma,OU=Secretaría General de Administración Digital,O=Secretaría de Estado de Función Pública,C=ES - 11/08/2020 10:31:06
Diligencia:

EXPEDIENTE:: 2020CGEN-00001
Fecha: 21/05/2020
Hora: 00:00
Und. reg:REGISTRO GENERAL

LIQUIDACIÓN DE PRESUPUESTO DE GASTO POR APLICACIONES PRESUPUESTARIAS

APL. PRESUPUESTARIA ORG.	FUNC.	ECON.	DESCRIPCIÓN	CRÉDITOS PRESUPUESTARIOS INICIALES	MODIFICACIONES	DEFINITIVOS	GASTOS COMPROMETIDOS	OBLIG. RECONOCIDAS NETAS	PAGOS	OBLIG. PENDIENTES PAGO A 31/12	REMANENTES DE CRÉDITO
36	333	22799	MUSEO DE LA EDUCACIÓN EQUIPAMIENTOS CULTURALES OTROS TRABAJOS	0,00€	15.000,00€	15.000,00€	5.802,11€	3.219,81€	3.219,81€	0,00€	11.780,19€
			TOTALES POR CLASIF. .....:	**0,00€**	**15.000,00€**	**15.000,00€**	**5.802,11€**	**3.219,81€**	**3.219,81€**	**0,00€**	**11.780,19€**
			TOTALES .....:	**41.796.900,00€**	**25.827.249,03€**	**67.623.249,03€**	**49.160.954,58€**	**43.853.614,70€**	**42**	**€**	**1.240.966,54€**	**23.769.634,33€**

CVE: 07E4000DB3B900D2U9A6R4I9G4
Comprobación:
https://sede.alhaurindelatorre.es/index.php?id=verificacion

FIRMANTE - FECHA
AYUNTAMIENTO DE ALHAURÍN DE LA TORRE-AYTO ALHAURIN DE LA TORRE - 11/08/2020
serialNumber=S2833002E,CN=Sello de tiempo TS@ - @firma,OU=Secretaría General de Administración Digital,O=Secretaría de Estado de Función Pública,C=ES - 11/08/2020 10:31:06
Diligencia:

EXPEDIENTE:: 2020CGEN-00001
Fecha: 21/05/2020
Hora: 00:00
Und. reg:REGISTRO GENERAL

LIQUIDACIÓN DEL PRESUPUESTO DE GASTO POR BOLSAS DE VINCULACIÓN JURÍDICA

BOLSA VINCULACIÓN ORG.	FUNC.	ECON.	DESCRIPCIÓN	CRÉDITOS PRESUPUESTARIOS INICIALES	MODIFICACIONES	DEFINITIVOS	GASTOS COMPROMETIDOS	OBLIG. RECONOCIDAS NETAS	PAGOS	OBLIG. PENDIENTES PAGO A 31/12	REMANENTES DE CRÉDITO
_S_O_	0	3	SIN CLASIFICACION ORGÁNICA DEUDA PÚBLICA GASTOS FINANCIEROS.	563,91€	0,00€	563,91€	0,00€	0,00€	0,00€	0,00€	563,91€
_S_O_	0	9	SIN CLASIFICACION ORGÁNICA DEUDA PÚBLICA PASIVOS FINANCIEROS.	991.632,20€	0,00€	991.632,20€	984.962,04€	984.962,04€	984.962,04€	0,00€	6.670,16€
			TOTALES POR CLASIF. .....:	**992.196,11€**	**0,00€**	**992.196,11€**	**984.962,04€**	**984.962,04€**	**984.962,04€**	**0,00€**	**7.234,07€**

BOLSA VINCULACIÓN ORG.	FUNC.	ECON.	DESCRIPCIÓN	CRÉDITOS PRESUPUESTARIOS INICIALES	MODIFICACIONES	DEFINITIVOS	GASTOS COMPROMETIDOS	OBLIG. RECONOCIDAS NETAS	PAGOS	OBLIG. PENDIENTES PAGO A 31/12	REMANENTES DE CRÉDITO
_S_O_	1	2	SIN CLASIFICACION ORGÁNICA SERVICIOS PÚBLICOS GASTOS CORRIENTES Y	7.122.523,31€	363.200,00€	7.485.723,31€	6.654.442,42€	5.871.917,22€	5.638.322,09€	233.595,13€	1.613.806,09€
_S_O_	1	1	SIN CLASIFICACION ORGÁNICA SERVICIOS PÚBLICOS GASTOS DE PERSONAL.	8.348.152,00€	0,00€	8.348.152,00€	7.581.930,15€	7.581.930,15€	7.413.645,75€	168.284,40€	766.221,85€
_S_O_	1	4	SIN CLASIFICACION ORGÁNICA SERVICIOS PÚBLICOS TRANSFERENCIAS	1.130.000,00€	139.361,51€	1.269.361,51€	1.205.963,47€	1.205.963,47€	1.205.963,47€	0,00€	63.398,04€
_S_O_	1	6	SIN CLASIFICACION ORGÁNICA SERVICIOS PÚBLICOS INVERSIONES REALES.	247.750,00€	260.124,14€	507.874,14€	417.397,48€	306.083,05€	304.479,80€	1.603,25€	172.140,20€
			TOTALES POR CLASIF. .....:	**16.848.425,31€**	**762.685,65€**	**17.611.110,96€**	**15.859.733,52€**	**14.965.893,89€**	**14.562.411,11€**	**403.482,78€**	**2.615.566,18€**

CVE: 07E900DB3BB00C7H2C2B2E6K8
URL Comprobación: https://sede.alhaurindelatorre.es/index.php?id=verificacion

FIRMANTE - FECHA
AYUNTAMIENTO DE ALHAURÍN DE LA TORRE-AYTO ALHAURIN DE LA TORRE - 11/08/2020
serialNumber=S2833002E,CN=Sello de tiempo TS@ - @firma,OU=Secretaría General de Administración Digital,O=Secretaría de Estado de Función Pública,C=ES - 11/08/2020 10:31:56
Diligencia:

EXPEDIENTE:: 2020CGEN-0001
Fecha: 21/05/2020
Hora: 00:00
Und. reg:REGISTRO GENERAL

LIQUIDACIÓN DEL PRESUPUESTO DE GASTO POR BOLSAS DE VINCULACIÓN JURÍDICA

BOLSA VINCULACIÓN ORG.	FUNC.	ECON.	DESCRIPCIÓN	CRÉDITOS PRESUPUESTARIOS INICIALES	MODIFICACIONES	DEFINITIVOS	GASTOS COMPROMETIDOS	OBLIG. RECONOCIDAS NETAS	PAGOS	OBLIG. PENDIENTES PAGO A 31/12	REMANENTES DE CRÉDITO
			SUMA ANTERIOR CLASIF. ....:	**0,00€**	**0,00€**	**0,00€**	**0,00€**	**0,00€**	**0,00€**	**0,00€**	**0,00€**
_S_O_	2	2	SIN CLASIFICACION ORGÁNICA PENSIONES GASTOS CORRIENTES Y	649.195,92€	615.268,96€	1.264.464,88€	1.065.028,38€	743.415,54€	716.522,84€	26.892,70€	313.741,70€
_S_O_	2	1	SIN CLASIFICACION ORGÁNICA PENSIONES GASTOS DE PERSONAL.	914.135,00€	19.504,19€	933.639,19€	785.755,59€	785.755,59€	721.632,89€	64.122,70€	1.286,26€
_S_O_	2	16003	SIN CLASIFICACION ORGÁNICA PENSIONES SEGURIDAD SOCIAL.	111.505,00€	0,00€	111.505,00€	93.839,52€	93.839,52€	75.613,17€	18.226,35€	0,00€
_S_O_	2	4	SIN CLASIFICACION ORGÁNICA PENSIONES TRANSFERENCIAS	387.100,00€	10.000,00€	397.100,00€	208.197,78€	180.397,78€	177.342,23€	3.055,55€	216.702,22€
			TOTALES POR CLASIF. .....:	**2.061.935,92€**	**644.773,15€**	**2.706.709,07€**	**2.152.821,27€**	**1.803.408,43€**	**1.691.111,13€**	**112.297,30€**	**531.730,18€**

BOLSA VINCULACIÓN ORG.	FUNC.	ECON.	DESCRIPCIÓN	CRÉDITOS PRESUPUESTARIOS INICIALES	MODIFICACIONES	DEFINITIVOS	GASTOS COMPROMETIDOS	OBLIG. RECONOCIDAS NETAS	PAGOS	OBLIG. PENDIENTES PAGO A 31/12	REMANENTES DE CRÉDITO
			SUMA ANTERIOR CLASIF. ....:	**0,00€**	**0,00€**	**0,00€**	**0,00€**	**0,00€**	**0,00€**	**0,00€**	**0,00€**
_S_O_	2312	63200	SIN CLASIFICACION ORGÁNICA ASISTENCIA A PERSONAS EDIFICIOS Y OTRAS	20.000,00€	-10.000,00€	10.000,00€	0,00€	0,00€	0,00€	0,00€	10.000,00€
			TOTALES POR CLASIF. .....:	**20.000,00€**	**-10.000,00€**	**10.000,00€**	**0,00€**	**0,00€**	**0,00€**	**0,00€**	**10.000,00€**
			TOTALES .....:	**19.922.557,34€**	**1.397.458,80€**	**21.320.016,14€**	**18.997.516,83€**	**17.754.264,36€**	**17.2**	**515.780,08€**	**3.164.530,43€**

CVE: 07E900DB3BB00C7H2C2B2E6K8
URL Comprobación: https://sede.alhaurindelatorre.es/index.php?id=verificacion

FIRMANTE - FECHA
AYUNTAMIENTO DE ALHAURÍN DE LA TORRE-AYUNTAMIENTO DE ALHAURIN DE LA TORRE - 21/05/2020
serialNumber=S2833002E,CN=Sello de tiempo TS@ - @firma,OU=Secretaría General de Administración Digital,O=Secretaría de Estado de Función Pública,C=ES - 11/08/2020 10:31:56
Diligencia:

EXPEDIENTE:: 2020CGEN-00001
Fecha: 21/05/2020
Hora: 00:00
Und. reg:REGISTRO GENERAL

LIQUIDACIÓN DEL PRESUPUESTO DE GASTO POR BOLSAS DE VINCULACIÓN JURÍDICA

BOLSA VINCULACIÓN ORG.	FUNC.	ECON.	DESCRIPCIÓN	CRÉDITOS PRESUPUESTARIOS INICIALES	MODIFICACIONES	DEFINITIVOS	GASTOS COMPROMETIDOS	OBLIG. RECONOCIDAS NETAS	PAGOS	OBLIG. PENDIENTES PAGO A 31/12	REMANENTES DE CRÉDITO
			SUMA ANTERIOR CLASIF. ....:	**0,00€**	**0,00€**	**0,00€**	**0,00€**	**0,00€**	**0,00€**	**0,00€**	**0,00€**
_S_O_	3	2	SIN CLASIFICACION ORGÁNICA PRODUCCION DE BIENES GASTOS CORRIENTES Y	4.107.940,92€	416.047,31€	4.523.988,23€	3.987.544,49€	3.104.210,14€	3.047.104,77€	57.105,37€	1.419.778,09€
_S_O_	3	1	SIN CLASIFICACION ORGÁNICA PRODUCCION DE BIENES GASTOS DE PERSONAL.	1.371.552,00€	401,20€	1.371.953,20€	1.155.405,62€	1.155.405,62€	1.131.156,69€	24.248,93€	216.146,38€
_S_O_	3	4	SIN CLASIFICACION ORGÁNICA PRODUCCION DE BIENES TRANSFERENCIAS	135.500,00€	84.000,00€	219.500,00€	175.750,00€	61.250,00€	61.250,00€	0,00€	158.250,00€
_S_O_	3	6	SIN CLASIFICACION ORGÁNICA PRODUCCION DE BIENES INVERSIONES REALES.	0,00€	25.000,00€	25.000,00€	23.880,07€	23.880,07€	23.880,07€	0,00€	1.119,93€
			TOTALES POR CLASIF. .....:	**5.614.992,92€**	**525.448,51€**	**6.140.441,43€**	**5.342.580,18€**	**4.344.745,83€**	**4.263.391,53€**	**81.354,30€**	**1.795.294,40€**

BOLSA VINCULACIÓN ORG.	FUNC.	ECON.	DESCRIPCIÓN	CRÉDITOS PRESUPUESTARIOS INICIALES	MODIFICACIONES	DEFINITIVOS	GASTOS COMPROMETIDOS	OBLIG. RECONOCIDAS NETAS	PAGOS	OBLIG. PENDIENTES PAGO A 31/12	REMANENTES DE CRÉDITO
			SUMA ANTERIOR CLASIF. ....:	**0,00€**	**0,00€**	**0,00€**	**0,00€**	**0,00€**	**0,00€**	**0,00€**	**0,00€**
_S_O_	342	6	SIN CLASIFICACION ORGÁNICA INSTALACIONES DEPORTIVAS INVERSIONES REALES.	45.000,00€	0,00€	45.000,00€	0,00€	0,00€	0,00€	0,00€	45.000,00€
			TOTALES POR CLASIF. .....:	**45.000,00€**	**0,00€**	**45.000,00€**	**0,00€**	**0,00€**	**0,00€**	**0,00€**	**45.000,00€**
			TOTALES	**25.582.550,26€**	**1.922.907,31€**	**27.505.457,57€**	**24.340.097,01€**	**22.099.010,19€**	**21.5**	**597.134,38€**	**5.004.824,83€**

CVE: 07E900DB3BB00C7H2C2B2E6K8
URL Comprobación: https://sede.alhaurindelatorre.es/index.php?id=verificacion

FIRMANTE - FECHA
AYUNTAMIENTO DE ALHAURÍN DE LA TORRE-AYTO ALHAURIN DE LA TORRE - 11/08/2020
serialNumber=S2833002E,CN=Sello de tiempo TS@ - @firma,OU=Secretaría General de Administración Digital,O=Secretaría de Estado de Función Pública,C=ES - 11/08/2020 10:31:56
Diligencia:

EXPEDIENTE:: 2020CGEN-0001
Fecha: 21/05/2020
Hora: 00:00
Und. reg:REGISTRO GENERAL

LIQUIDACIÓN DEL PRESUPUESTO DE GASTO POR BOLSAS DE VINCULACIÓN JURÍDICA

BOLSA VINCULACIÓN ORG.	FUNC.	ECON.	DESCRIPCIÓN	CRÉDITOS PRESUPUESTARIOS INICIALES	MODIFICACIONES	DEFINITIVOS	GASTOS COMPROMETIDOS	OBLIG. RECONOCIDAS NETAS	PAGOS	OBLIG. PENDIENTES PAGO A 31/12	REMANENTES DE CRÉDITO
			SUMA ANTERIOR CLASIF. ....:	**0,00€**	**0,00€**	**0,00€**	**0,00€**	**0,00€**	**0,00€**	**0,00€**	**0,00€**
_S_O_	4	2	SIN CLASIFICACION ORGÁNICA ACTUACIONES DE CARÁCTER GASTOS CORRIENTES Y	726.716,31€	92.835,94€	819.552,25€	755.957,19€	690.778,56€	672.017,33€	18.761,23€	128.773,69€
_S_O_	4	1	SIN CLASIFICACION ORGÁNICA ACTUACIONES DE CARÁCTER GASTOS DE PERSONAL.	339.232,00€	0,00€	339.232,00€	220.547,94€	220.547,94€	216.483,33€	4.064,61€	118.684,06€
_S_O_	4	4	SIN CLASIFICACION ORGÁNICA ACTUACIONES DE CARÁCTER TRANSFERENCIAS	390.400,00€	-30.000,00€	360.400,00€	120.860,57€	75.108,59€	18.776,17€	56.332,42€	285.291,41€
_S_O_	4	7	SIN CLASIFICACION ORGÁNICA ACTUACIONES DE CARÁCTER TRANSFERENCIAS DE	26.400,00€	0,00€	26.400,00€	0,00€	0,00€	0,00€	0,00€	26.400,00€
_S_O_	4	6	SIN CLASIFICACION ORGÁNICA ACTUACIONES DE CARÁCTER INVERSIONES REALES.	210.000,00€	191.912,72€	401.912,72€	239.343,44€	233.110,94€	219.738,89€	13.372,05€	160.582,50€
			TOTALES POR CLASIF. .....:	**1.692.748,31€**	**254.748,66€**	**1.947.496,97€**	**1.336.709,14€**	**1.219.546,03€**	**1.127.015,72€**	**92.530,31€**	**719.731,66€**
			TOTALES	**27.275.298,57€**	**2.177.655,97€**	**29.452.954,54€**	**25.676.806,15€**	**23.318.556,22€**	**22.6**	**689.664,69€**	**5.724.556,49€**

CVE: 07E900DB3BB00C7H2C2B2E6K8
URL Comprobación: https://sede.alhaurindelatorre.es/index.php?id=verificacion

FIRMANTE - FECHA
AYUNTAMIENTO DE ALHAURÍN DE LA TORRE-ALCALDE DE ALHAURIN DE LA TORRE - 21/05/2020
serialNumber=S2833002E,CN=Sello de tiempo TS@ - @firma,OU=Secretaría General de Administración Digital,O=Secretaría de Estado de Función Pública,C=ES - 11/08/2020 10:31:56
Diligencia:

EXPEDIENTE:: 2020CGEN-00001
Fecha: 21/05/2020
Hora: 00:00
Und. reg:REGISTRO GENERAL

LIQUIDACIÓN DEL PRESUPUESTO DE GASTO POR BOLSAS DE VINCULACIÓN JURÍDICA

BOLSA VINCULACIÓN ORG.	FUNC.	ECON.	DESCRIPCIÓN	CRÉDITOS PRESUPUESTARIOS INICIALES	MODIFICACIONES	DEFINITIVOS	GASTOS COMPROMETIDOS	OBLIG. RECONOCIDAS NETAS	PAGOS	OBLIG. PENDIENTES PAGO A 31/12	REMANENTES DE CRÉDITO
			SUMA ANTERIOR CLASIF. ....:	**0,00€**	**0,00€**	**0,00€**	**0,00€**	**0,00€**	**0,00€**	**0,00€**	**0,00€**
_S_O_	9	2	SIN CLASIFICACION ORGÁNICA ACTUACIONES DE CARACTER GASTOS CORRIENTES Y	3.088.281,59€	96.714,40€	3.184.995,99€	2.916.904,43€	2.726.187,67€	2.680.718,23€	45.469,44€	458.808,32€
_S_O_	9	1	SIN CLASIFICACION ORGÁNICA ACTUACIONES DE CARACTER GASTOS DE PERSONAL.	4.121.232,00€	2.764,40€	4.123.996,40€	3.993.499,84€	3.989.149,84€	3.950.141,42€	39.008,42€	107.355,38€
_S_O_	9	4	SIN CLASIFICACION ORGÁNICA ACTUACIONES DE CARACTER TRANSFERENCIAS	117.500,00€	0,00€	117.500,00€	112.083,00€	112.083,00€	112.083,00€	0,00€	5.417,00€
_S_O_	9	3	SIN CLASIFICACION ORGÁNICA ACTUACIONES DE CARACTER GASTOS FINANCIEROS.	7.890,00€	0,00€	7.890,00€	324,75€	324,75€	324,75€	0,00€	7.565,25€
_S_O_	9	8	SIN CLASIFICACION ORGÁNICA ACTUACIONES DE CARACTER ACTIVOS FINANCIEROS.	120.000,00€	0,00€	120.000,00€	95.762,00€	95.762,00€	95.762,00€	0,00€	24.238,00€
			TOTALES POR CLASIF. .....:	**7.454.903,59€**	**99.478,80€**	**7.554.382,39€**	**7.118.574,02€**	**6.923.507,26€**	**6.839.029,40€**	**84.477,86€**	**603.383,95€**

BOLSA VINCULACIÓN ORG.	FUNC.	ECON.	DESCRIPCIÓN	CRÉDITOS PRESUPUESTARIOS INICIALES	MODIFICACIONES	DEFINITIVOS	GASTOS COMPROMETIDOS	OBLIG. RECONOCIDAS NETAS	PAGOS	OBLIG. PENDIENTES PAGO A 31/12	REMANENTES DE CRÉDITO
			SUMA ANTERIOR CLASIF. ....:	**0,00€**	**0,00€**	**0,00€**	**0,00€**	**0,00€**	**0,00€**	**0,00€**	**0,00€**
0	1	2	ALTA AUTOMÁTICA DE TEXTO SERVICIOS PÚBLICOS GASTOS CORRIENTES Y	0,00€	26.948,07€	26.948,07€	24.948,07€	24.502,99€	24.502,99€	0,00€	2.445,08€
			TOTALES POR CLASIF. .....:	**0,00€**	**26.948,07€**	**26.948,07€**	**24.948,07€**	**24.502,99€**	**24.502,99€**	**0,00€**	**2.445,08€**
			TOTALES	**84.730.202,16€**	**2.304.082,84€**	**87.034.285,00€**	**32.820.328,24€**	**30.266.566,47€**	**29.4**	**774.142,55€**	**6.330.385,52€**

CVE: 07E900DB3BB00C7H2C2B2E6K8
URL Comprobación: https://sede.alhaurindelatorre.es/index.php?id=verificacion

FIRMANTE - FECHA
AYUNTAMIENTO DE ALHAURÍN DE LA TORRE-ALCALDE DE LA TORRE - 21/05/2020
serialNumber=S2833002E,CN=Sello de tiempo TS@ - @firma,OU=Secretaría General de Administración Digital,O=Secretaría de Estado de Función Pública,C=ES - 11/08/2020 10:31:56
Diligencia:

EXPEDIENTE:: 2020CGEN-00001
Fecha: 21/05/2020
Hora: 00:00
Und. reg:REGISTRO GENERAL

LIQUIDACIÓN DEL PRESUPUESTO DE GASTO POR BOLSAS DE VINCULACIÓN JURÍDICA

BOLSA VINCULACIÓN ORG.	FUNC.	ECON.	DESCRIPCIÓN	CRÉDITOS PRESUPUESTARIOS INICIALES	MODIFICACIONES	DEFINITIVOS	GASTOS COMPROMETIDOS	OBLIG. RECONOCIDAS NETAS	PAGOS	OBLIG. PENDIENTES PAGO A 31/12	REMANENTES DE CRÉDITO
			SUMA ANTERIOR CLASIF. ....:	**0,00€**	**0,00€**	**0,00€**	**0,00€**	**0,00€**	**0,00€**	**0,00€**	**0,00€**
01	920	22601	ALCALDIA Y PROTOCOLO ADMINISTRACIÓN GENERAL ATENCIONES	0,00€	253,14€	253,14€	253,14€	253,13€	253,13€	0,00€	0,01€
			TOTALES POR CLASIF. .....:	**0,00€**	**253,14€**	**253,14€**	**253,14€**	**253,13€**	**253,13€**	**0,00€**	**0,01€**

BOLSA VINCULACIÓN ORG.	FUNC.	ECON.	DESCRIPCIÓN	CRÉDITOS PRESUPUESTARIOS INICIALES	MODIFICACIONES	DEFINITIVOS	GASTOS COMPROMETIDOS	OBLIG. RECONOCIDAS NETAS	PAGOS	OBLIG. PENDIENTES PAGO A 31/12	REMANENTES DE CRÉDITO
			SUMA ANTERIOR CLASIF. ....:	**0,00€**	**0,00€**	**0,00€**	**0,00€**	**0,00€**	**0,00€**	**0,00€**	**0,00€**
02	1	22200	ECONOMIA Y HACIENDA SERVICIOS PÚBLICOS SERVICIO DE	0,00€	6.500,65€	6.500,65€	6.500,65€	6.500,65€	6.500,65€	0,00€	0,00€
			TOTALES POR CLASIF. .....:	**0,00€**	**6.500,65€**	**6.500,65€**	**6.500,65€**	**6.500,65€**	**6.500,65€**	**0,00€**	**0,00€**

BOLSA VINCULACIÓN ORG.	FUNC.	ECON.	DESCRIPCIÓN	CRÉDITOS PRESUPUESTARIOS INICIALES	MODIFICACIONES	DEFINITIVOS	GASTOS COMPROMETIDOS	OBLIG. RECONOCIDAS NETAS	PAGOS	OBLIG. PENDIENTES PAGO A 31/12	REMANENTES DE CRÉDITO
			SUMA ANTERIOR CLASIF. ....:	**0,00€**	**0,00€**	**0,00€**	**0,00€**	**0,00€**	**0,00€**	**0,00€**	**0,00€**
02	132	22100	ECONOMIA Y HACIENDA SEGURIDAD Y ORDEN ENERGÍA ELÉCTRICA	0,00€	14.012,02€	14.012,02€	4.547,61€	4.547,61€	4.547,61€	0,00€	9.464,41€
			TOTALES POR CLASIF. .....:	**0,00€**	**14.012,02€**	**14.012,02€**	**4.547,61€**	**4.547,61€**	**4.547,61€**	**0,00€**	**9.464,41€**

CVE: 07E900DB3BB00C7H2C2B2E6K8
URL Comprobación: https://sede.alhaurindelatorre.es/index.php?id=verificacion

FIRMANTE - FECHA
AYUNTAMIENTO DE ALHAURÍN DE LA TORRE-ALCALDE DE ALHAURIN DE LA TORRE - 12/08/2020
serialNumber=S2833002E,CN=Sello de tiempo TS@ - @firma,OU=Secretaría General de Administración Digital,O=Secretaría de Estado de Función Pública,C=ES - 11/08/2020 10:31:56
Diligencia:

EXPEDIENTE:: 2020CGEN-0001
Fecha: 21/05/2020
Hora: 00:00
Und. reg:REGISTRO GENERAL

LIQUIDACIÓN DEL PRESUPUESTO DE GASTO POR BOLSAS DE VINCULACIÓN JURÍDICA

BOLSA VINCULACIÓN ORG.	FUNC.	ECON.	DESCRIPCIÓN	CRÉDITOS PRESUPUESTARIOS INICIALES	MODIFICACIONES	DEFINITIVOS	GASTOS COMPROMETIDOS	OBLIG. RECONOCIDAS NETAS	PAGOS	OBLIG. PENDIENTES PAGO A 31/12	REMANENTES DE CRÉDITO
			SUMA ANTERIOR CLASIF. ....:	**0,00€**	**0,00€**	**0,00€**	**0,00€**	**0,00€**	**0,00€**	**0,00€**	**0,00€**
02	135	22100	ECONOMIA Y HACIENDA PROTECCIÓN CIVIL ENERGÍA ELÉCTRICA	0,00€	11.789,33€	11.789,33€	0,00€	0,00€	0,00€	0,00€	11.789,33€
			TOTALES POR CLASIF. .....:	**0,00€**	**11.789,33€**	**11.789,33€**	**0,00€**	**0,00€**	**0,00€**	**0,00€**	**11.789,33€**

BOLSA VINCULACIÓN ORG.	FUNC.	ECON.	DESCRIPCIÓN	CRÉDITOS PRESUPUESTARIOS INICIALES	MODIFICACIONES	DEFINITIVOS	GASTOS COMPROMETIDOS	OBLIG. RECONOCIDAS NETAS	PAGOS	OBLIG. PENDIENTES PAGO A 31/12	REMANENTES DE CRÉDITO
			SUMA ANTERIOR CLASIF. ....:	**0,00€**	**0,00€**	**0,00€**	**0,00€**	**0,00€**	**0,00€**	**0,00€**	**0,00€**
02	161	22100	ECONOMIA Y HACIENDA ABASTECIMIENTO ENERGÍA ELÉCTRICA	0,00€	1.122.361,76€	1.122.361,76€	151.683,83€	151.683,83€	151.683,83€	0,00€	970.677,93€
			TOTALES POR CLASIF. .....:	**0,00€**	**1.122.361,76€**	**1.122.361,76€**	**151.683,83€**	**151.683,83€**	**151.683,83€**	**0,00€**	**970.677,93€**

BOLSA VINCULACIÓN ORG.	FUNC.	ECON.	DESCRIPCIÓN	CRÉDITOS PRESUPUESTARIOS INICIALES	MODIFICACIONES	DEFINITIVOS	GASTOS COMPROMETIDOS	OBLIG. RECONOCIDAS NETAS	PAGOS	OBLIG. PENDIENTES PAGO A 31/12	REMANENTES DE CRÉDITO
			SUMA ANTERIOR CLASIF. ....:	**0,00€**	**0,00€**	**0,00€**	**0,00€**	**0,00€**	**0,00€**	**0,00€**	**0,00€**
02	164	22100	ECONOMIA Y HACIENDA CEMENTERIO Y SERVICIOS ENERGÍA ELÉCTRICA	0,00€	123,56€	123,56€	123,56€	123,56€	123,56€	0,00€	0,00€
			TOTALES POR CLASIF. .....:	**0,00€**	**123,56€**	**123,56€**	**123,56€**	**123,56€**	**123,56€**	**0,00€**	**0,00€**

ALES	**34.730.202,16€**	**3.459.123,30€**	**38.189.325,46€**	**32.983.437,03€**	**30.429.675,25€**	**29.6**	**774.142,55€**	**7.322.317,20€**

CVE: 07E4000DB3BB00C7H2C2B2E6K8
URL Comprobación: https://sede.alhaurindelatorre.es/index.php?id=verificacion

FIRMANTE - FECHA
AYUNTAMIENTO DE ALHAURÍN DE LA TORRE-AYTO AL HAURIN DE LA TORRE - 11/08/2020
serialNumber=S2833002E,CN=Sello de tiempo TS@ - @firma,OU=Secretaría General de Administración Digital,O=Secretaría de Estado de Función Pública,C=ES - 11/08/2020 10:31:56
Diligencia:

EXPEDIENTE:: 2020CGEN-00001
Fecha: 21/05/2020
Hora: 00:00
Und. reg:REGISTRO GENERAL

LIQUIDACIÓN DEL PRESUPUESTO DE GASTO POR BOLSAS DE VINCULACIÓN JURÍDICA

BOLSA VINCULACIÓN ORG.	FUNC.	ECON.	DESCRIPCIÓN	CRÉDITOS PRESUPUESTARIOS INICIALES	MODIFICACIONES	DEFINITIVOS	GASTOS COMPROMETIDOS	OBLIG. RECONOCIDAS NETAS	PAGOS	OBLIG. PENDIENTES PAGO A 31/12	REMANENTES DE CRÉDITO
			SUMA ANTERIOR CLASIF. ....:	**0,00€**	**0,00€**	**0,00€**	**0,00€**	**0,00€**	**0,00€**	**0,00€**	**0,00€**
02	165	22100	ECONOMIA Y HACIENDA ALUMBRADO PÚBLICO ENERGÍA ELÉCTRICA	0,00€	583.397,17€	583.397,17€	132.131,15€	132.131,15€	132.131,15€	0,00€	451.266,02€
			TOTALES POR CLASIF. .....:	**0,00€**	**583.397,17€**	**583.397,17€**	**132.131,15€**	**132.131,15€**	**132.131,15€**	**0,00€**	**451.266,02€**

BOLSA VINCULACIÓN ORG.	FUNC.	ECON.	DESCRIPCIÓN	CRÉDITOS PRESUPUESTARIOS INICIALES	MODIFICACIONES	DEFINITIVOS	GASTOS COMPROMETIDOS	OBLIG. RECONOCIDAS NETAS	PAGOS	OBLIG. PENDIENTES PAGO A 31/12	REMANENTES DE CRÉDITO
			SUMA ANTERIOR CLASIF. ....:	**0,00€**	**0,00€**	**0,00€**	**0,00€**	**0,00€**	**0,00€**	**0,00€**	**0,00€**
02	2	22200	ECONOMIA Y HACIENDA PENSIONES SERVICIO DE	0,00€	7.056,46€	7.056,46€	7.056,46€	5.923,21€	5.923,21€	0,00€	1.133,25€
			TOTALES POR CLASIF. .....:	**0,00€**	**7.056,46€**	**7.056,46€**	**7.056,46€**	**5.923,21€**	**5.923,21€**	**0,00€**	**1.133,25€**

ALES .....:	**34.730.202,16€**	**4.049.576,93€**	**38.779.779,09€**	**33.122.624,64€**	**30.567.729,61€**	**29.7**		**774.142,55€**	**7.774.716,47€**

CVE: 07E4000DB3BB00C7H2C2B2E6K8
URL Comprobación: https://sede.alhaurindelatorre.es/index.php?id=verificacion

FIRMANTE - FECHA
AYUNTAMIENTO DE ALHAURÍN DE LA TORRE-AYTO ALHAURIN DE LA TORRE - 11/08/2020
serialNumber=S2833002E,CN=Sello de tiempo TS@ - @firma,OU=Secretaría General de Administración Digital,O=Secretaría de Estado de Función Pública,C=ES - 11/08/2020 10:31:56
Diligencia:

EXPEDIENTE:: 2020CGEN-00001
Fecha: 21/05/2020
Hora: 00:00
Und. reg:REGISTRO GENERAL

LIQUIDACIÓN DEL PRESUPUESTO DE GASTO POR BOLSAS DE VINCULACIÓN JURÍDICA

BOLSA VINCULACIÓN ORG.	FUNC.	ECON.	DESCRIPCIÓN	CRÉDITOS PRESUPUESTARIOS INICIALES	MODIFICACIONES	DEFINITIVOS	GASTOS COMPROMETIDOS	OBLIG. RECONOCIDAS NETAS	PAGOS	OBLIG. PENDIENTES PAGO A 31/12	REMANENTES DE CRÉDITO
			SUMA ANTERIOR CLASIF. ....:	**0,00€**	**0,00€**	**0,00€**	**0,00€**	**0,00€**	**0,00€**	**0,00€**	**0,00€**
02	2310	22100	ECONOMIA Y HACIENDA ACCIÓN SOCIAL ENERGÍA ELÉCTRICA	0,00€	22.226,33€	22.226,33€	2.336,13€	2.336,13€	2.336,13€	0,00€	19.890,20€
02	2310	13100	ECONOMIA Y HACIENDA ACCIÓN SOCIAL LABORAL EVENTUAL	0,00€	1.554,36€	1.554,36€	1.554,36€	1.554,36€	1.554,36€	0,00€	0,00€
02	2310	16000	ECONOMIA Y HACIENDA ACCIÓN SOCIAL SEGUROS SOCIALES	0,00€	990,53€	990,53€	718,07€	718,07€	718,07€	0,00€	0,00€
			TOTALES POR CLASIF. .....:	**0,00€**	**24.771,22€**	**24.771,22€**	**4.608,56€**	**4.608,56€**	**4.608,56€**	**0,00€**	**19.890,20€**
			ALES	**34.730.202,16€**	**4.074.348,15€**	**38.804.550,31€**	**33.127.233,20€**	**30.572.338,17€**	**29.7**	**774.142,55€**	**7.794.606,67€**

CVE: 07E4000DB3BB00C7H2C2B2E6K8
URL Comprobación: https://sede.alhaurindelatorre.es/index.php?id=verificacion

FIRMANTE - FECHA
AYUNTAMIENTO DE ALHAURÍN DE LA TORRE-AYTO. ALHAURIN DE LA TORRE - 11/08/2020
serialNumber=S2833002E,CN=Sello de tiempo TS@ - @firma,OU=Secretaría General de Administración Digital,O=Secretaría de Estado de Función Pública,C=ES - 11/08/2020 10:31:56
Diligencia:

EXPEDIENTE:: 2020CGEN-00001
Fecha: 21/05/2020
Hora: 00:00
Und. reg:REGISTRO GENERAL

LIQUIDACIÓN DEL PRESUPUESTO DE GASTO POR BOLSAS DE VINCULACIÓN JURÍDICA

BOLSA VINCULACIÓN ORG.	FUNC.	ECON.	DESCRIPCIÓN	CRÉDITOS PRESUPUESTARIOS INICIALES	MODIFICACIONES	DEFINITIVOS	GASTOS COMPROMETIDOS	OBLIG. RECONOCIDAS NETAS	PAGOS	OBLIG. PENDIENTES PAGO A 31/12	REMANENTES DE CRÉDITO
			SUMA ANTERIOR CLASIF. ....:	**0,00€**	**0,00€**	**0,00€**	**0,00€**	**0,00€**	**0,00€**	**0,00€**	**0,00€**
02	241	13102	ECONOMIA Y HACIENDA FOMENTO DEL EMPLEO LABORAL TEMPORAL	206.165,00€	0,00€	206.165,00€	151.730,49€	151.730,49€	129.309,63€	22.420,86€	0,00€
02	241	13103	ECONOMIA Y HACIENDA FOMENTO DEL EMPLEO LABORAL TEMPORAL	337.895,00€	0,00€	337.895,00€	251.942,75€	251.942,75€	201.683,70€	50.259,05€	0,00€
02	241	13104	ECONOMIA Y HACIENDA FOMENTO DEL EMPLEO LABORAL TEMPORAL	161.053,00€	0,00€	161.053,00€	161.053,00€	161.053,00€	161.053,00€	0,00€	0,00€
02	241	13105	ECONOMIA Y HACIENDA FOMENTO DEL EMPLEO LABORAL EVENTUAL	2.500,00€	0,00€	2.500,00€	0,00€	0,00€	0,00€	0,00€	2.500,00€
02	241	13107	ECONOMIA Y HACIENDA FOMENTO DEL EMPLEO LABORAL EVENTUAL	2.500,00€	0,00€	2.500,00€	0,00€	0,00€	0,00€	0,00€	2.500,00€
02	241	16002	ECONOMIA Y HACIENDA FOMENTO DEL EMPLEO SEGURIDAD SOCIAL.	68.035,00€	0,00€	68.035,00€	52.749,22€	52.749,22€	45.466,68€	7.282,54€	0,00€
02	241	16004	ECONOMIA Y HACIENDA FOMENTO DEL EMPLEO SEGURIDAD SOCIAL	53.147,00€	0,00€	53.147,00€	53.147,00€	53.147,00€	53.147,00€	0,00€	0,00€
02	241	16005	ECONOMIA Y HACIENDA FOMENTO DEL EMPLEO SEGUROS SOCIALES	64.559,00€	0,00€	64.559,00€	49.773,52€	49.773,52€	32.825,26€	16.948,26€	0,00€
02	241	22100	ECONOMIA Y HACIENDA FOMENTO DEL EMPLEO ENERGÍA ELÉCTRICA	0,00€	2.594,96€	2.594,96€	2.594,96€	2.594,96€	2.594,96€	0,00€	0,00€
02	241	12103	ECONOMIA Y HACIENDA FOMENTO DEL EMPLEO OTROS COMPLEMENTOS.	0,00€	1.479,50€	1.479,50€	0,00€	0,00€	0,00€	0,00€	0,00€
			A Y SIGUE CLASIF. .....:	**895.854,00€**	**4.074,46€**	**899.928,46€**	**722.990,94€**		**6**	**96.910,71€**	**5.000,00€**
			ALES .....:	**35.626.056,16€**	**4.078.422,61€**	**39.704.478,77€**	**33.850.224,14€**	**31.295.329,11€**	**30.4**	**871.053,26€**	**7.799.606,67€**

CVE: 07E4000DB3BB00C7H2C2B2E6K8
URL Comprobación: https://sede.alhaurindelatorre.es/index.php?id=verificacion
FIRMANTE - FECHA
AYUNTAMIENTO DE ALHAURÍN DE LA TORRE-AYTO. ALHAURIN DE LA TORRE - 11/08/2020
serialNumber=S2200002E,CN=Sello de Tiempo TS@ - @firma,O=Secretaría General de Administración Digital,O=Secretaría de Estado de Función Pública,C=ES - 11/08/2020 10:31:56
Diligencia
EXPEDIENTE:: 2020CGEN-00001
Fecha: 20/08/2020
Hora: 00:00
Und. reg:REGISTRO GENERAL

LIQUIDACIÓN DEL PRESUPUESTO DE GASTO POR BOLSAS DE VINCULACIÓN JURÍDICA

BOLSA VINCULACIÓN ORG.	FUNC.	ECON.	DESCRIPCIÓN	CRÉDITOS PRESUPUESTARIOS INICIALES	MODIFICACIONES	DEFINITIVOS	GASTOS COMPROMETIDOS	OBLIG. RECONOCIDAS NETAS	PAGOS	OBLIG. PENDIENTES PAGO A 31/12	REMANENTES DE CRÉDITO
			SUMA ANTERIOR CLASIF. ....:	**895.854,00€**	**4.074,46€**	**899.928,46€**	**722.990,94€**	**722.990,94€**	**626.080,23€**	**96.910,71€**	**5.000,00€**
02	241	1	ECONOMIA Y HACIENDA FOMENTO DEL EMPLEO GASTOS DE PERSONAL.	0,00€	0,00€	0,00€	9.654,32€	9.654,32€	9.654,32€	0,00€	0,00€
02	241	13105	ECONOMIA Y HACIENDA FOMENTO DEL EMPLEO LABORAL TEMPORAL	0,00€	66.624,85€	66.624,85€	80.180,39€	80.180,39€	80.180,39€	0,00€	0,00€
02	241	13106	ECONOMIA Y HACIENDA FOMENTO DEL EMPLEO LABORAL EVENTUAL	0,00€	181.388,19€	181.388,19€	173.169,40€	173.169,40€	173.169,40€	0,00€	0,00€
02	241	13107	ECONOMIA Y HACIENDA FOMENTO DEL EMPLEO LABORAL EVENTUAL	0,00€	69.468,65€	69.468,65€	78.439,50€	78.439,50€	78.439,50€	0,00€	0,00€
02	241	13108	ECONOMIA Y HACIENDA FOMENTO DEL EMPLEO LABORLA EVENTUAL	0,00€	72.055,52€	72.055,52€	68.863,35€	68.863,35€	68.863,35€	0,00€	0,00€
02	241	13109	ECONOMIA Y HACIENDA FOMENTO DEL EMPLEO LABORAL TEMPORAL	0,00€	95.579,57€	95.579,57€	42.933,80€	42.933,80€	42.933,80€	0,00€	0,00€
02	241	13111	ECONOMIA Y HACIENDA FOMENTO DEL EMPLEO LABORAL EVENTUAL	0,00€	0,00€	0,00€	0,00€	0,00€	0,00€	0,00€	0,00€
02	241	13112	ECONOMIA Y HACIENDA FOMENTO DEL EMPLEO LABORAL EVENTUAL	0,00€	50.174,30€	50.174,30€	31.332,30€	31.332,30€	31.332,30€	0,00€	0,00€
02	241	16005	ECONOMIA Y HACIENDA FOMENTO DEL EMPLEO SS.SS. PERSONAL EVENTUAL	0,00€	14.100,30€	14.100,30€	1.628,64€	1.628,64€	1.628,64€	0,00€	0,00€
02	241	16007	ECONOMIA Y HACIENDA FOMENTO DEL EMPLEO SEGURIDAD SOCIAL	0,00€	29.445,12€	29.445,12€	13.996,74€	13.996,74€	13.996,74€	0,00€	0,00€
			A Y SIGUE CLASIF. .....:	**895.854,00€**	**582.910,96€**	**1.478.764,96€**		**1.223.189,38€**		**96.910,71€**	**5.000,00€**
			ALES .....:	**35.626.056,16€**	**4.657.259,11€**	**40.283.315,27€**	**34.350.422,58€**	**31.795.527,55€**		**871.053,26€**	**7.799.606,67€**

CVE: 07E4000DB3BB00C7H2C2B2E6K8
URL Comprobación: https://sede.alhaurindelatorre.es/index.php?id=verificacion

FIRMANTE - FECHA
AYUNTAMIENTO DE ALHAURÍN DE LA TORRE-AYTO. ALHAURIN DE LA TORRE - 11/08/2020
serialNumber=S2800002E,CN=@firma.cert.tu TS@ - @firma Secretaría General de Administración Digital,O=Secretaría de Estado de Función Pública,C=ES - 11/08/2020 10:31:56

EXPEDIENTE:: 2020CGEN-00001
Fecha: 11/08/2020
Hora: 00:00
Und. reg:REGISTRO GENERAL

LIQUIDACIÓN DEL PRESUPUESTO DE GASTO POR BOLSAS DE VINCULACIÓN JURÍDICA

BOLSA VINCULACIÓN ORG.	FUNC.	ECON.	DESCRIPCIÓN	CRÉDITOS PRESUPUESTARIOS INICIALES	MODIFICACIONES	DEFINITIVOS	GASTOS COMPROMETIDOS	OBLIG. RECONOCIDAS NETAS	PAGOS	OBLIG. PENDIENTES PAGO A 31/12	REMANENTES DE CRÉDITO
			SUMA ANTERIOR CLASIF. ....:	**895.854,00€**	**582.910,96€**	**1.478.764,96€**	**1.223.189,38€**	**1.223.189,38€**	**1.126.278,67€**	**96.910,71€**	**5.000,00€**
02	241	16010	ECONOMIA Y HACIENDA FOMENTO DEL EMPLEO SEGURIDAD SOCIAL	0,00€	33.008,90€	33.008,90€	25.351,69€	25.351,69€	25.351,69€	0,00€	0,00€
02	241	16011	ECONOMIA Y HACIENDA FOMENTO DEL EMPLEO SEGUROS SOCIALES	0,00€	0,00€	0,00€	0,00€	0,00€	0,00€	0,00€	0,00€
02	241	16011	ECONOMIA Y HACIENDA FOMENTO DEL EMPLEO SEGURIDAD SOCIAL	0,00€	13.932,25€	13.932,25€	18.320,55€	18.320,55€	18.320,55€	0,00€	0,00€
02	241	16012	ECONOMIA Y HACIENDA FOMENTO DEL EMPLEO SEGUROS SOCIALES	0,00€	16.125,70€	16.125,70€	11.783,10€	11.783,10€	11.783,10€	0,00€	0,00€
02	241	16012	ECONOMIA Y HACIENDA FOMENTO DEL EMPLEO SEGURIDAD SOCIAL	0,00€	31.356,68€	31.356,68€	25.485,30€	25.485,30€	25.485,30€	0,00€	0,00€
02	241	16013	ECONOMIA Y HACIENDA FOMENTO DEL EMPLEO SEGURIDAD SOCIAL	0,00€	10.305,44€	10.305,44€	9.770,26€	9.770,26€	9.770,26€	0,00€	0,00€
			TOTALES POR CLASIF. .....:	**895.854,00€**	**687.639,93€**	**1.583.493,93€**	**1.313.900,28€**	**1.313.900,28€**	**1.216.989,57€**	**96.910,71€**	**5.000,00€**

BOLSA VINCULACIÓN ORG.	FUNC.	ECON.	DESCRIPCIÓN	CRÉDITOS PRESUPUESTARIOS INICIALES	MODIFICACIONES	DEFINITIVOS	GASTOS COMPROMETIDOS	OBLIG. RECONOCIDAS NETAS	PAGOS	OBLIG. PENDIENTES PAGO A 31/12	REMANENTES DE CRÉDITO
			SUMA ANTERIOR CLASIF. ....:	**0,00€**	**0,00€**	**0,00€**	**0,00€**	**0,00€**	**0,00€**	**0,00€**	**0,00€**
02	3	22200	ECONOMIA Y HACIENDA PRODUCCION DE BIENES SERVICIO DE	0,00€	12.676,56€	12.676,56€	12.676,56€	7.626,41€	7.626,41€	0,00€	5.050,15€
			TOTALES POR CLASIF. .....:	**0,00€**	**12.676,56€**	**12.676,56€**	**12.676,56€**	**7.626,41€**	**7.626,41€**	**0,00€**	**5.050,15€**
			TOTALES	**35.626.056,16€**	**4.774.664,64€**	**40.400.720,80€**	**34.453.810,04€**	**31.893.864,86€**	**31.0**	**871.053,26€**	**7.804.656,82€**

CVE: 07E900DB3BB00C7H2C2B2E6K8
URL Comprobación: https://sede.alhaurindelatorre.es/index.php?id=verificacion

FIRMANTE - FECHA
AYUNTAMIENTO DE ALHAURIN DE LA TORRE-AYTO ALHAURIN DE LA TORRE - 21/08/2020
serialNumber=S2833002E,CN=Sello de tiempo TS@ - @firma,OU=Secretaría General de Administración Digital,O=Secretaría de Estado de Función Pública,C=ES - 11/08/2020 10:31:56
Diligencia:

EXPEDIENTE:: 2020CGEN-00001
Fecha: 21/05/2020
Hora: 00:00
Und. reg:REGISTRO GENERAL

LIQUIDACIÓN DEL PRESUPUESTO DE GASTO POR BOLSAS DE VINCULACIÓN JURÍDICA

BOLSA VINCULACIÓN ORG.	FUNC.	ECON.	DESCRIPCIÓN	CRÉDITOS PRESUPUESTARIOS INICIALES	MODIFICACIONES	DEFINITIVOS	GASTOS COMPROMETIDOS	OBLIG. RECONOCIDAS NETAS	PAGOS	OBLIG. PENDIENTES PAGO A 31/12	REMANENTES DE CRÉDITO
			SUMA ANTERIOR CLASIF. ....:	**0,00€**	**0,00€**	**0,00€**	**0,00€**	**0,00€**	**0,00€**	**0,00€**	**0,00€**
02	321	22100	ECONOMIA Y HACIENDA CREACIÓN DE CENTROS ENERGÍA ELÉCTRICA	0,00€	63.894,05€	63.894,05€	27.637,26€	27.637,26€	27.637,26€	0,00€	36.256,79€
			TOTALES POR CLASIF. .....:	**0,00€**	**63.894,05€**	**63.894,05€**	**27.637,26€**	**27.637,26€**	**27.637,26€**	**0,00€**	**36.256,79€**

BOLSA VINCULACIÓN ORG.	FUNC.	ECON.	DESCRIPCIÓN	CRÉDITOS PRESUPUESTARIOS INICIALES	MODIFICACIONES	DEFINITIVOS	GASTOS COMPROMETIDOS	OBLIG. RECONOCIDAS NETAS	PAGOS	OBLIG. PENDIENTES PAGO A 31/12	REMANENTES DE CRÉDITO
			SUMA ANTERIOR CLASIF. ....:	**0,00€**	**0,00€**	**0,00€**	**0,00€**	**0,00€**	**0,00€**	**0,00€**	**0,00€**
02	330	13003	ECONOMIA Y HACIENDA ADMINISTRACIÓN GENERAL OTRAS REMUNERACIONES:	0,00€	1.598,80€	1.598,80€	0,00€	0,00€	0,00€	0,00€	0,00€
			TOTALES POR CLASIF. .....:	**0,00€**	**1.598,80€**	**1.598,80€**	**0,00€**	**0,00€**	**0,00€**	**0,00€**	**0,00€**

BOLSA VINCULACIÓN ORG.	FUNC.	ECON.	DESCRIPCIÓN	CRÉDITOS PRESUPUESTARIOS INICIALES	MODIFICACIONES	DEFINITIVOS	GASTOS COMPROMETIDOS	OBLIG. RECONOCIDAS NETAS	PAGOS	OBLIG. PENDIENTES PAGO A 31/12	REMANENTES DE CRÉDITO
			SUMA ANTERIOR CLASIF. ....:	**0,00€**	**0,00€**	**0,00€**	**0,00€**	**0,00€**	**0,00€**	**0,00€**	**0,00€**
02	3300	22100	ECONOMIA Y HACIENDA CULTURA ENERGÍA ELÉCTRICA	0,00€	20.784,19€	20.784,19€	11.464,06€	11.464,06€	11.464,06€	0,00€	9.320,13€
			TOTALES POR CLASIF. .....:	**0,00€**	**20.784,19€**	**20.784,19€**	**11.464,06€**	**11.464,06€**	**11.464,06€**	**0,00€**	**9.320,13€**

			TOTALES .....:	**35.626.056,16€**	**4.960.941,68€**	**40.486.997,84€**	**34.492.911,36€**	**31.932.966,18€**	**31.0**	**871.053,26€**	**7.850.233,74€**

CVE: 07E900DB3BB00C7H2C2B2E6K8
URL Comprobación: https://sede.alhaurindelatorre.es/index.php?id=verificacion

FIRMANTE - FECHA
AYUNTAMIENTO DE ALHAURÍN DE LA TORRE-AYTO ALHAURIN DE LA TORRE - 21/08/2020
serialNumber=S2833002E,CN=Sello de tiempo TS@ - @firma,OU=Secretaría General de Administración Digital,O=Secretaría de Estado de Función Pública,C=ES - 11/08/2020 10:31:56
Diligencia:

EXPEDIENTE:: 2020CGEN-0001
Fecha: 21/05/2020
Hora: 00:00
Und. reg:REGISTRO GENERAL

LIQUIDACIÓN DEL PRESUPUESTO DE GASTO POR BOLSAS DE VINCULACIÓN JURÍDICA

BOLSA VINCULACIÓN ORG.	FUNC.	ECON.	DESCRIPCIÓN	CRÉDITOS PRESUPUESTARIOS INICIALES	MODIFICACIONES	DEFINITIVOS	GASTOS COMPROMETIDOS	OBLIG. RECONOCIDAS NETAS	PAGOS	OBLIG. PENDIENTES PAGO A 31/12	REMANENTES DE CRÉDITO
			SUMA ANTERIOR CLASIF. ....:	**0,00€**	**0,00€**	**0,00€**	**0,00€**	**0,00€**	**0,00€**	**0,00€**	**0,00€**
02	3301	22100	ECONOMIA Y HACIENDA JUVENTUD ENERGÍA ELÉCTRICA	0,00€	17.124,05€	17.124,05€	1.709,53€	1.709,53€	1.709,53€	0,00€	15.414,52€
			TOTALES POR CLASIF. .....:	**0,00€**	**17.124,05€**	**17.124,05€**	**1.709,53€**	**1.709,53€**	**1.709,53€**	**0,00€**	**15.414,52€**

BOLSA VINCULACIÓN ORG.	FUNC.	ECON.	DESCRIPCIÓN	CRÉDITOS PRESUPUESTARIOS INICIALES	MODIFICACIONES	DEFINITIVOS	GASTOS COMPROMETIDOS	OBLIG. RECONOCIDAS NETAS	PAGOS	OBLIG. PENDIENTES PAGO A 31/12	REMANENTES DE CRÉDITO
			SUMA ANTERIOR CLASIF. ....:	**0,00€**	**0,00€**	**0,00€**	**0,00€**	**0,00€**	**0,00€**	**0,00€**	**0,00€**
02	3321	22100	ECONOMIA Y HACIENDA BIBLOTECAS PÚBLICAS ENERGÍA ELÉCTRICA	0,00€	18.539,18€	18.539,18€	804,06€	804,06€	804,06€	0,00€	17.735,12€
			TOTALES POR CLASIF. .....:	**0,00€**	**18.539,18€**	**18.539,18€**	**804,06€**	**804,06€**	**804,06€**	**0,00€**	**17.735,12€**

BOLSA VINCULACIÓN ORG.	FUNC.	ECON.	DESCRIPCIÓN	CRÉDITOS PRESUPUESTARIOS INICIALES	MODIFICACIONES	DEFINITIVOS	GASTOS COMPROMETIDOS	OBLIG. RECONOCIDAS NETAS	PAGOS	OBLIG. PENDIENTES PAGO A 31/12	REMANENTES DE CRÉDITO
			SUMA ANTERIOR CLASIF. ....:	**0,00€**	**0,00€**	**0,00€**	**0,00€**	**0,00€**	**0,00€**	**0,00€**	**0,00€**
02	338	22100	ECONOMIA Y HACIENDA FIESTAS POPULARES Y ENERGÍA ELÉCTRICA	0,00€	8.420,95€	8.420,95€	0,00€	0,00€	0,00€	0,00€	8.420,95€
			TOTALES POR CLASIF. .....:	**0,00€**	**8.420,95€**	**8.420,95€**	**0,00€**	**0,00€**	**0,00€**	**0,00€**	**8.420,95€**

ALES	**35.626.056,16€**	**4.905.025,86€**	**40.531.082,02€**	**34.495.424,95€**	**31.935.479,77€**	**31.0**		**871.053,26€**	**7.891.804,33€**

CVE: 07E4000DB3BB00C7H2C2B2E6K8
URL Comprobación: https://sede.alhaurindelatorre.es/index.php?id=verificacion

FIRMANTE - FECHA
AYUNTAMIENTO DE ALHAURÍN DE LA TORRE-AYTO. ALHAURIN DE LA TORRE - 11/08/2020
serialNumber=S2833002E,CN=Sello de tiempo TS@ - @firma,OU=Secretaría General de Administración Digital,O=Secretaría de Estado de Función Pública,C=ES - 11/08/2020 10:31:56
Diligencia:

EXPEDIENTE:: 2020CGEN-00001
Fecha: 21/05/2020
Hora: 00:00
Und. reg:REGISTRO GENERAL

LIQUIDACIÓN DEL PRESUPUESTO DE GASTO POR BOLSAS DE VINCULACIÓN JURÍDICA

BOLSA VINCULACIÓN ORG.	FUNC.	ECON.	DESCRIPCIÓN	CRÉDITOS PRESUPUESTARIOS INICIALES	MODIFICACIONES	DEFINITIVOS	GASTOS COMPROMETIDOS	OBLIG. RECONOCIDAS NETAS	PAGOS	OBLIG. PENDIENTES PAGO A 31/12	REMANENTES DE CRÉDITO
			SUMA ANTERIOR CLASIF. ....:	**0,00€**	**0,00€**	**0,00€**	**0,00€**	**0,00€**	**0,00€**	**0,00€**	**0,00€**
02	342	22100	ECONOMIA Y HACIENDA INSTALACIONES DEPORTIVAS ENERGÍA ELÉCTRICA	0,00€	146.757,95€	146.757,95€	42.816,52€	42.816,52€	42.816,52€	0,00€	103.941,43€
			TOTALES POR CLASIF. .....:	**0,00€**	**146.757,95€**	**146.757,95€**	**42.816,52€**	**42.816,52€**	**42.816,52€**	**0,00€**	**103.941,43€**

BOLSA VINCULACIÓN ORG.	FUNC.	ECON.	DESCRIPCIÓN	CRÉDITOS PRESUPUESTARIOS INICIALES	MODIFICACIONES	DEFINITIVOS	GASTOS COMPROMETIDOS	OBLIG. RECONOCIDAS NETAS	PAGOS	OBLIG. PENDIENTES PAGO A 31/12	REMANENTES DE CRÉDITO
			SUMA ANTERIOR CLASIF. ....:	**0,00€**	**0,00€**	**0,00€**	**0,00€**	**0,00€**	**0,00€**	**0,00€**	**0,00€**
02	4	22200	ECONOMIA Y HACIENDA ACTUACIONES DE CARÁCTER SERVICIO DE	0,00€	465,12€	465,12€	465,12€	465,12€	465,12€	0,00€	0,00€
			TOTALES POR CLASIF. .....:	**0,00€**	**465,12€**	**465,12€**	**465,12€**	**465,12€**	**465,12€**	**0,00€**	**0,00€**

BOLSA VINCULACIÓN ORG.	FUNC.	ECON.	DESCRIPCIÓN	CRÉDITOS PRESUPUESTARIOS INICIALES	MODIFICACIONES	DEFINITIVOS	GASTOS COMPROMETIDOS	OBLIG. RECONOCIDAS NETAS	PAGOS	OBLIG. PENDIENTES PAGO A 31/12	REMANENTES DE CRÉDITO
			SUMA ANTERIOR CLASIF. ....:	**0,00€**	**0,00€**	**0,00€**	**0,00€**	**0,00€**	**0,00€**	**0,00€**	**0,00€**
02	431	22100	ECONOMIA Y HACIENDA COMERCIO ENERGÍA ELÉCTRICA	0,00€	7.517,83€	7.517,83€	6.335,03€	6.335,03€	6.335,03€	0,00€	1.182,80€
			TOTALES POR CLASIF. .....:	**0,00€**	**7.517,83€**	**7.517,83€**	**6.335,03€**	**6.335,03€**	**6.335,03€**	**0,00€**	**1.182,80€**

			TOTALES .....:	**35.626.056,16€**	**5.059.766,76€**	**40.685.822,92€**	**34.545.041,62€**	**31.985.096,44€**	**31.1**	**871.053,26€**	**7.996.928,56€**

CVE: 07E900DB3BB00C7H2C2B2E6K8
URL Comprobación: https://sede.alhaurindelatorre.es/index.php?id=verificacion

FIRMANTE - FECHA
AYUNTAMIENTO DE ALHAURÍN DE LA TORRE-AYTO ALHAURIN DE LA TORRE - 11/08/2020
serialNumber=S2833002E,CN=Sello de tiempo TS@ - @firma,OU=Secretaría General de Administración Digital,O=Secretaría de Estado de Función Pública,C=ES - 11/08/2020 10:31:56
Diligencia:

EXPEDIENTE:: 2020CGEN-00001
Fecha: 21/05/2020
Hora: 00:00
Und. reg:REGISTRO GENERAL

LIQUIDACIÓN DEL PRESUPUESTO DE GASTO POR BOLSAS DE VINCULACIÓN JURÍDICA

BOLSA VINCULACIÓN ORG.	FUNC.	ECON.	DESCRIPCIÓN	CRÉDITOS PRESUPUESTARIOS INICIALES	MODIFICACIONES	DEFINITIVOS	GASTOS COMPROMETIDOS	OBLIG. RECONOCIDAS NETAS	PAGOS	OBLIG. PENDIENTES PAGO A 31/12	REMANENTES DE CRÉDITO
			SUMA ANTERIOR CLASIF. ....:	**0,00€**	**0,00€**	**0,00€**	**0,00€**	**0,00€**	**0,00€**	**0,00€**	**0,00€**
02	432	22100	ECONOMIA Y HACIENDA INFORMACIÓN Y PROMOCIÓN ENERGÍA ELÉCTRICA	0,00€	654,23€	654,23€	340,24€	340,24€	340,24€	0,00€	313,99€
			TOTALES POR CLASIF. .....:	**0,00€**	**654,23€**	**654,23€**	**340,24€**	**340,24€**	**340,24€**	**0,00€**	**313,99€**

BOLSA VINCULACIÓN ORG.	FUNC.	ECON.	DESCRIPCIÓN	CRÉDITOS PRESUPUESTARIOS INICIALES	MODIFICACIONES	DEFINITIVOS	GASTOS COMPROMETIDOS	OBLIG. RECONOCIDAS NETAS	PAGOS	OBLIG. PENDIENTES PAGO A 31/12	REMANENTES DE CRÉDITO
			SUMA ANTERIOR CLASIF. ....:	**0,00€**	**0,00€**	**0,00€**	**0,00€**	**0,00€**	**0,00€**	**0,00€**	**0,00€**
02	9	22200	ECONOMIA Y HACIENDA ACTUACIONES DE CARACTER SERVICIO DE	0,00€	29.904,86€	29.904,86€	29.904,86€	28.289,26€	28.289,26€	0,00€	1.615,60€
			TOTALES POR CLASIF. .....:	**0,00€**	**29.904,86€**	**29.904,86€**	**29.904,86€**	**28.289,26€**	**28.289,26€**	**0,00€**	**1.615,60€**

CVE: 07E900DB3BB00C7H2C2B2E6K8
URL Comprobación: https://sede.alhaurindelatorre.es/index.php?id=verificacion

FIRMANTE - FECHA
AYUNTAMIENTO DE ALHAURÍN DE LA TORRE-AYUNTAMIENTO DE ALHAURIN DE LA TORRE - 21/05/2020
serialNumber=S2833002E,CN=Sello de tiempo TS@ - @firma,OU=Secretaría General de Administración Digital,O=Secretaría de Estado de Función Pública,C=ES - 11/08/2020 10:31:56
Diligencia:

EXPEDIENTE:: 2020CGEN-00001
Fecha: 21/05/2020
Hora: 00:00
Und. reg:REGISTRO GENERAL

			TOTALES	**35.626.056,16€**	**5.090.325,85€**	**40.716.382,01€**	**34.575.286,72€**	**32.013.725,94€**	**31.1**	**871.053,26€**	**7.998.858,15€**

LIQUIDACIÓN DEL PRESUPUESTO DE GASTO POR BOLSAS DE VINCULACIÓN JURÍDICA

BOLSA VINCULACIÓN ORG.	FUNC.	ECON.	DESCRIPCIÓN	CRÉDITOS PRESUPUESTARIOS INICIALES	MODIFICACIONES	DEFINITIVOS	GASTOS COMPROMETIDOS	OBLIG. RECONOCIDAS NETAS	PAGOS	OBLIG. PENDIENTES PAGO A 31/12	REMANENTES DE CRÉDITO
			SUMA ANTERIOR CLASIF. ....:	**0,00€**	**0,00€**	**0,00€**	**0,00€**	**0,00€**	**0,00€**	**0,00€**	**0,00€**
02	920	22001	ECONOMIA Y HACIENDA ADMINISTRACIÓN GENERAL PRENSA, REVISTAS, LIBROS Y	0,00€	1.161,95€	1.161,95€	1.161,95€	0,00€	0,00€	0,00€	1.161,95€
02	920	22100	ECONOMIA Y HACIENDA ADMINISTRACIÓN GENERAL ENERGÍA ELÉCTRICA	0,00€	51.246,40€	51.246,40€	15.130,03€	15.130,03€	15.130,03€	0,00€	36.116,37€
02	920	22604	ECONOMIA Y HACIENDA ADMINISTRACIÓN GENERAL JURÍDICOS, CONTENCIOSOS	0,00€	8.317,58€	8.317,58€	8.317,58€	8.317,54€	8.317,54€	0,00€	0,04€
02	920	22799	ECONOMIA Y HACIENDA ADMINISTRACIÓN GENERAL OTROS TRABAJOS	0,00€	15.000,00€	15.000,00€	15.000,00€	14.999,98€	14.999,98€	0,00€	0,02€
02	920	13003	ECONOMIA Y HACIENDA ADMINISTRACIÓN GENERAL OTRAS REMUNERACIONES:	0,00€	4.545,60€	4.545,60€	1.372,00€	1.372,00€	1.372,00€	0,00€	0,00€
02	920	14300	ECONOMIA Y HACIENDA ADMINISTRACIÓN GENERAL OTRO PERSONAL	0,00€	2.690,00€	2.690,00€	3.289,01€	3.289,01€	3.289,01€	0,00€	0,00€
02	920	22799	ECONOMIA Y HACIENDA ADMINISTRACIÓN GENERAL OTROS TRABAJOS	0,00€	2.500,00€	2.500,00€	2.500,00€	2.500,00€	2.500,00€	0,00€	0,00€
			TOTALES POR CLASIF. .....:	**0,00€**	**85.461,53€**	**85.461,53€**	**46.770,57€**	**45.608,56€**	**45.608,56€**	**0,00€**	**37.278,38€**
			TOTALES	**35.626.056,16€**	**5.175.787,38€**	**40.801.843,54€**	**34.622.057,29€**	**32.059.334,50€**	**31.1**	**871.053,26€**	**8.036.136,53€**

CVE: 07E900DB3BB00C7H2C2B2E6K8
URL Comprobación: https://sede.alhaurindelatorre.es/index.php?id=verificacion

FIRMANTE - FECHA
AYUNTAMIENTO DE ALHAURÍN DE LA TORRE-ALCALDE DE LA TORRE - 21/05/2020
serialNumber=S2833002E,CN=Sello de tiempo TS@ - @firma,OU=Secretaría General de Administración Digital,O=Secretaría de Estado de Función Pública,C=ES - 11/08/2020 10:31:56
Diligencia:

EXPEDIENTE:: 2020CGEN-0001
Fecha: 21/05/2020
Hora: 00:00
Und. reg:REGISTRO GENERAL

LIQUIDACIÓN DEL PRESUPUESTO DE GASTO POR BOLSAS DE VINCULACIÓN JURÍDICA

BOLSA VINCULACIÓN ORG.	FUNC.	ECON.	DESCRIPCIÓN	CRÉDITOS PRESUPUESTARIOS INICIALES	MODIFICACIONES	DEFINITIVOS	GASTOS COMPROMETIDOS	OBLIG. RECONOCIDAS NETAS	PAGOS	OBLIG. PENDIENTES PAGO A 31/12	REMANENTES DE CRÉDITO
			SUMA ANTERIOR CLASIF. ....:	**0,00€**	**0,00€**	**0,00€**	**0,00€**	**0,00€**	**0,00€**	**0,00€**	**0,00€**
02	9241	22100	ECONOMIA Y HACIENDA PARTICIPACIÓN CIUDADANA ENERGÍA ELÉCTRICA	0,00€	23.774,77€	23.774,77€	1.831,97€	1.831,97€	1.831,97€	0,00€	21.942,80€
			TOTALES POR CLASIF. .....:	**0,00€**	**23.774,77€**	**23.774,77€**	**1.831,97€**	**1.831,97€**	**1.831,97€**	**0,00€**	**21.942,80€**

BOLSA VINCULACIÓN ORG.	FUNC.	ECON.	DESCRIPCIÓN	CRÉDITOS PRESUPUESTARIOS INICIALES	MODIFICACIONES	DEFINITIVOS	GASTOS COMPROMETIDOS	OBLIG. RECONOCIDAS NETAS	PAGOS	OBLIG. PENDIENTES PAGO A 31/12	REMANENTES DE CRÉDITO
			SUMA ANTERIOR CLASIF. ....:	**0,00€**	**0,00€**	**0,00€**	**0,00€**	**0,00€**	**0,00€**	**0,00€**	**0,00€**
02	929	50000	ECONOMIA Y HACIENDA IMREVISTOS, SITUACIONES FONDO DE CONTINGENCIA DE	24.312,84€	0,00€	24.312,84€	0,00€	0,00€	0,00€	0,00€	24.312,84€
			TOTALES POR CLASIF. .....:	**24.312,84€**	**0,00€**	**24.312,84€**	**0,00€**	**0,00€**	**0,00€**	**0,00€**	**24.312,84€**

BOLSA VINCULACIÓN ORG.	FUNC.	ECON.	DESCRIPCIÓN	CRÉDITOS PRESUPUESTARIOS INICIALES	MODIFICACIONES	DEFINITIVOS	GASTOS COMPROMETIDOS	OBLIG. RECONOCIDAS NETAS	PAGOS	OBLIG. PENDIENTES PAGO A 31/12	REMANENTES DE CRÉDITO
			SUMA ANTERIOR CLASIF. ....:	**0,00€**	**0,00€**	**0,00€**	**0,00€**	**0,00€**	**0,00€**	**0,00€**	**0,00€**
02	932	1	ECONOMIA Y HACIENDA GESTIÓN DEL SISTEMA GASTOS DE PERSONAL.	8.681,00€	0,00€	8.681,00€	0,00€	0,00€	0,00€	0,00€	8.681,00€
			TOTALES POR CLASIF. .....:	**8.681,00€**	**0,00€**	**8.681,00€**	**0,00€**	**0,00€**	**0,00€**	**0,00€**	**8.681,00€**

CVE: 07E900DB3BB00C7H2C2B2E6K8
URL Comprobación: https://sede.alhaurindelatorre.es/index.php?id=verificacion

FIRMANTE - FECHA
AYUNTAMIENTO DE ALHAURÍN DE LA TORRE-AYTO ALHAURIN DE LA TORRE - 11/08/2020
serialNumber=S2833002E,CN=Sello de tiempo TS@ - @firma,OU=Secretaría General de Administración Digital,O=Secretaría de Estado de Función Pública,C=ES - 11/08/2020 10:31:56
Diligencia:

EXPEDIENTE:: 2020CGEN-00091
Fecha: 21/05/2020
Hora: 00:00
Und. reg:REGISTRO GENERAL

			ALES	**35.659.050,00€**	**5.199.562,15€**	**40.858.612,15€**	**34.623.889,26€**	**32.061.166,47€**	**31.1**	**871.053,26€**	**8.091.073,17€**

LIQUIDACIÓN DEL PRESUPUESTO DE GASTO POR BOLSAS DE VINCULACIÓN JURÍDICA

BOLSA VINCULACIÓN ORG.	FUNC.	ECON.	DESCRIPCIÓN	CRÉDITOS PRESUPUESTARIOS INICIALES	MODIFICACIONES	DEFINITIVOS	GASTOS COMPROMETIDOS	OBLIG. RECONOCIDAS NETAS	PAGOS	OBLIG. PENDIENTES PAGO A 31/12	REMANENTES DE CRÉDITO
			SUMA ANTERIOR CLASIF. ....:	**0,00€**	**0,00€**	**0,00€**	**0,00€**	**0,00€**	**0,00€**	**0,00€**	**0,00€**
03	920	62300	PREVENCIÓN RIESGOS ADMINISTRACIÓN GENERAL MAQUINARIA, INSTALACIONES	3.000,00€	0,00€	3.000,00€	1.317,10€	696,85€	603,68€	93,17€	2.303,15€
03	920	16200	PREVENCIÓN RIESGOS ADMINISTRACIÓN GENERAL FORMACIÓN Y	0,00€	800,00€	800,00€	800,00€	650,00€	650,00€	0,00€	150,00€
03	920	21200	PREVENCIÓN RIESGOS ADMINISTRACIÓN GENERAL EDIF. Y OTRAS CTNES.	0,00€	2.044,90€	2.044,90€	2.044,90€	2.044,90€	2.044,90€	0,00€	0,00€
03	920	21500	PREVENCIÓN RIESGOS ADMINISTRACIÓN GENERAL MOBIL. Y	0,00€	736,87€	736,87€	736,87€	627,98€	627,98€	0,00€	108,89€
03	920	22104	PREVENCIÓN RIESGOS ADMINISTRACIÓN GENERAL VESTUARIO	0,00€	667,05€	667,05€	667,05€	667,05€	667,05€	0,00€	0,00€
03	920	22106	PREVENCIÓN RIESGOS ADMINISTRACIÓN GENERAL PRODUCTOS FARMACEÚTICOS	0,00€	214,50€	214,50€	214,50€	0,00€	0,00€	0,00€	214,50€
03	920	22799	PREVENCIÓN RIESGOS ADMINISTRACIÓN GENERAL OTROS TRABAJOS	0,00€	28.023,88€	28.023,88€	16.657,51€	11.968,91€	11.968,91€	0,00€	16.054,97€
03	920	62300	PREVENCIÓN RIESGOS ADMINISTRACIÓN GENERAL MAQUINARIA, INSTALACIONES	0,00€	189,00€	189,00€	189,00€	0,00€	0,00€	0,00€	189,00€
03	920	64100	PREVENCIÓN RIESGOS ADMINISTRACIÓN GENERAL GASTOS EN APLICACIONES	0,00€	6.000,00€	6.000,00€	0,00€	0,00€	0,00€	0,00€	0,00€
			TOTALES POR CLASIF. .....:	**3.000,00€**	**38.676,20€**	**41.676,20€**	**22.626,93€**	**16.655,69€**	**16.562,52€**	**93,17€**	**19.020,51€**
			ALES .....:	**35.662.050,00€**	**5.238.238,35€**	**40.900.288,35€**	**34.646.516,19€**	**32.077.822,16€**	**31.2**	**871.146,43€**	**8.110.093,68€**

CVE: 07E4000DB3BB00C7H2C2B2E6K8
URL Comprobación: https://sede.alhaurindelatorre.es/index.php?id=verificacion

FIRMANTE - FECHA
AYUNTAMIENTO DE ALHAURÍN DE LA TORRE-AYTO ALHAURIN DE LA TORRE - 11/08/2020
serialNumber=S2833002E,CN=Sello de tiempo TS@ - @firma,OU=Secretaría General de Administración Digital,O=Secretaría de Estado de Función Pública,C=ES - 11/08/2020 10:31:56
Diligencia:

EXPEDIENTE:: 2020CGEN-00001
Fecha: 21/05/2020
Hora: 00:00
Und. reg:REGISTRO GENERAL

LIQUIDACIÓN DEL PRESUPUESTO DE GASTO POR BOLSAS DE VINCULACIÓN JURÍDICA

BOLSA VINCULACIÓN ORG.	FUNC.	ECON.	DESCRIPCIÓN	CRÉDITOS PRESUPUESTARIOS INICIALES	MODIFICACIONES	DEFINITIVOS	GASTOS COMPROMETIDOS	OBLIG. RECONOCIDAS NETAS	PAGOS	OBLIG. PENDIENTES PAGO A 31/12	REMANENTES DE CRÉDITO
			SUMA ANTERIOR CLASIF. ....:	**0,00€**	**0,00€**	**0,00€**	**0,00€**	**0,00€**	**0,00€**	**0,00€**	**0,00€**
04	132	62300	POLICIA LOCAL SEGURIDAD Y ORDEN MAQUINARIA, INSTALACIONES	15.250,00€	0,00€	15.250,00€	11.505,86€	9.375,05€	2.681,33€	6.693,72€	5.874,95€
04	132	16200	POLICIA LOCAL SEGURIDAD Y ORDEN FORMACIÓN Y	0,00€	2.488,90€	2.488,90€	2.488,90€	2.488,90€	2.488,90€	0,00€	0,00€
04	132	20300	POLICIA LOCAL SEGURIDAD Y ORDEN ARRENDAMIENTOS DE	0,00€	1.748,96€	1.748,96€	1.748,96€	1.748,96€	1.748,96€	0,00€	0,00€
04	132	21300	POLICIA LOCAL SEGURIDAD Y ORDEN MAQUINARIA, INSTALACIONES	0,00€	1.755,47€	1.755,47€	1.755,47€	0,00€	0,00€	0,00€	1.755,47€
04	132	22104	POLICIA LOCAL SEGURIDAD Y ORDEN VESTUARIO	0,00€	11.598,46€	11.598,46€	11.598,46€	11.598,22€	11.598,22€	0,00€	0,24€
04	132	22199	POLICIA LOCAL SEGURIDAD Y ORDEN OTRO MATERIAL NO	0,00€	2.358,29€	2.358,29€	2.358,29€	2.358,29€	2.358,29€	0,00€	0,00€
04	132	22799	POLICIA LOCAL SEGURIDAD Y ORDEN OTROS TRABAJOS	0,00€	31.438,69€	31.438,69€	31.438,69€	22.760,04€	22.760,04€	0,00€	8.678,65€
04	132	62300	POLICIA LOCAL SEGURIDAD Y ORDEN MAQUINARIA, INSTALACIONES	0,00€	6.788,80€	6.788,80€	6.788,80€	2.789,51€	2.789,51€	0,00€	3.999,29€
			TOTALES POR CLASIF. .....:	**15.250,00€**	**58.177,57€**	**73.427,57€**	**69.683,43€**	**53.118,97€**	**46.425,25€**	**6.693,72€**	**20.308,60€**
			ALES	**35.677.300,00€**	**5.296.415,92€**	**40.973.715,92€**	**34.716.199,62€**	**32.130.941,13€**	**31.2**	**877.840,15€**	**8.130.402,28€**

CVE: 07E4000DB3BB00C7H2C2B2E6K8
URL Comprobación: https://sede.alhaurindelatorre.es/index.php?id=verificacion

FIRMANTE - FECHA
AYUNTAMIENTO DE ALHAURÍN DE LA TORRE-AYTO ALHAURIN DE LA TORRE - 11/08/2020
serialNumber=S2833002E,CN=Sello de tiempo TS@ - @firma,OU=Secretaría General de Administración Digital,O=Secretaría de Estado de Función Pública,C=ES - 11/08/2020 10:31:56
Diligencia:

EXPEDIENTE:: 2020CGEN-00001
Fecha: 21/05/2020
Hora: 00:00
Und. reg:REGISTRO GENERAL

LIQUIDACIÓN DEL PRESUPUESTO DE GASTO POR BOLSAS DE VINCULACIÓN JURÍDICA

BOLSA VINCULACIÓN ORG.	FUNC.	ECON.	DESCRIPCIÓN	CRÉDITOS PRESUPUESTARIOS INICIALES	MODIFICACIONES	DEFINITIVOS	GASTOS COMPROMETIDOS	OBLIG. RECONOCIDAS NETAS	PAGOS	OBLIG. PENDIENTES PAGO A 31/12	REMANENTES DE CRÉDITO
			SUMA ANTERIOR CLASIF. ....:	**0,00€**	**0,00€**	**0,00€**	**0,00€**	**0,00€**	**0,00€**	**0,00€**	**0,00€**
04	133	62300	POLICIA LOCAL ORDENACIÓN DEL TRÁFICO Y MAQUINARIA, INSTALACIONES	68.000,00€	0,00€	68.000,00€	56.094,62€	38.102,79€	18.615,37€	19.487,42€	29.897,21€
04	133	22799	POLICIA LOCAL ORDENACIÓN DEL TRÁFICO Y OTROS TRABAJOS	0,00€	1.873,49€	1.873,49€	1.873,49€	1.873,49€	1.873,49€	0,00€	0,00€
04	133	62300	POLICIA LOCAL ORDENACIÓN DEL TRÁFICO Y MAQUINARIA, INSTALACIONES	0,00€	50.000,00€	50.000,00€	27.593,37€	27.593,37€	20.696,37€	6.897,00€	0,00€
			TOTALES POR CLASIF. .....:	**68.000,00€**	**51.873,49€**	**119.873,49€**	**85.561,48€**	**67.569,65€**	**41.185,23€**	**26.384,42€**	**29.897,21€**

BOLSA VINCULACIÓN ORG.	FUNC.	ECON.	DESCRIPCIÓN	CRÉDITOS PRESUPUESTARIOS INICIALES	MODIFICACIONES	DEFINITIVOS	GASTOS COMPROMETIDOS	OBLIG. RECONOCIDAS NETAS	PAGOS	OBLIG. PENDIENTES PAGO A 31/12	REMANENTES DE CRÉDITO
			SUMA ANTERIOR CLASIF. ....:	**0,00€**	**0,00€**	**0,00€**	**0,00€**	**0,00€**	**0,00€**	**0,00€**	**0,00€**
04	172	22104	POLICIA LOCAL PROTECCIÓN Y MEJORA DEL VESTUARIO	0,00€	1.899,22€	1.899,22€	1.899,22€	1.899,22€	1.899,22€	0,00€	0,00€
			TOTALES POR CLASIF. .....:	**0,00€**	**1.899,22€**	**1.899,22€**	**1.899,22€**	**1.899,22€**	**1.899,22€**	**0,00€**	**0,00€**

CVE: 07E900DB3BB00C7H2C2B2E6K8
URL Comprobación: https://sede.alhaurindelatorre.es/index.php?id=verificacion

FIRMANTE - FECHA
AYUNTAMIENTO DE ALHAURÍN DE LA TORRE-AYUNTAMIENTO DE ALHAURIN DE LA TORRE - 11/08/2020
serialNumber=S2833002E,CN=Sello de tiempo TS@ - @firma,OU=Secretaría General de Administración Digital,O=Secretaría de Estado de Función Pública,C=ES - 11/08/2020 10:31:56
Diligencia:

EXPEDIENTE:: 2020CGEN-0001
Fecha: 21/05/2020
Hora: 00:00
Und. reg:REGISTRO GENERAL

LIQUIDACIÓN DEL PRESUPUESTO DE GASTO POR BOLSAS DE VINCULACIÓN JURÍDICA

BOLSA VINCULACIÓN ORG.	FUNC.	ECON.	DESCRIPCIÓN	CRÉDITOS PRESUPUESTARIOS INICIALES	MODIFICACIONES	DEFINITIVOS	GASTOS COMPROMETIDOS	OBLIG. RECONOCIDAS NETAS	PAGOS	OBLIG. PENDIENTES PAGO A 31/12	REMANENTES DE CRÉDITO
			SUMA ANTERIOR CLASIF. ....:	**0,00€**	**0,00€**	**0,00€**	**0,00€**	**0,00€**	**0,00€**	**0,00€**	**0,00€**
05	135	62300	PROTECCION CIVIL Y PROTECCIÓN CIVIL MAQUINARIA, INSTALACIONES	4.400,00€	0,00€	4.400,00€	4.371,84€	4.371,84€	3.472,76€	899,08€	28,16€
05	135	21200	PROTECCION CIVIL Y PROTECCIÓN CIVIL EDIF. Y OTRAS CTNES.	0,00€	490,05€	490,05€	490,05€	490,05€	490,05€	0,00€	0,00€
05	135	21500	PROTECCION CIVIL Y PROTECCIÓN CIVIL MOBIL. Y	0,00€	1.687,95€	1.687,95€	1.687,95€	1.687,95€	1.687,95€	0,00€	0,00€
05	135	22001	PROTECCION CIVIL Y PROTECCIÓN CIVIL PRENSA, REVISTAS, LIBROS Y	0,00€	300,00€	300,00€	300,00€	300,00€	300,00€	0,00€	0,00€
05	135	22105	PROTECCION CIVIL Y PROTECCIÓN CIVIL PRODUCTOS ALIMENTICIOS.	0,00€	1.511,84€	1.511,84€	1.511,84€	1.511,84€	1.511,84€	0,00€	0,00€
05	135	22199	PROTECCION CIVIL Y PROTECCIÓN CIVIL OTRO MATERIAL NO	0,00€	544,50€	544,50€	544,50€	544,50€	0,00€	544,50€	0,00€
05	135	22706	PROTECCION CIVIL Y PROTECCIÓN CIVIL ESTUDIOS Y TRABAJOS	0,00€	11.641,00€	11.641,00€	11.641,00€	7.613,00€	6.765,00€	848,00€	4.028,00€
			TOTALES POR CLASIF. .....:	**4.400,00€**	**16.175,34€**	**20.575,34€**	**20.547,18€**	**16.519,18€**	**14.227,60€**	**2.291,58€**	**4.056,16€**
			TOTALES .....:	**35.749.700,00€**	**5.366.363,97€**	**41.116.063,97€**	**34.824.207,50€**	**32.216.929,18€**	**31.3**	**906.516,15€**	**8.164.355,65€**

CVE: 07E900DB3BB00C7H2C2B2E6K8
URL Comprobación: https://sede.alhaurindelatorre.es/index.php?id=verificacion

FIRMANTE - FECHA
AYUNTAMIENTO DE ALHAURÍN DE LA TORRE-AYTO ALHAURIN DE LA TORRE - 21/05/2020
serialNumber=S2833002E,CN=Sello de tiempo TS@ - @firma,OU=Secretaría General de Administración Digital,O=Secretaría de Estado de Función Pública,C=ES - 11/08/2020 10:31:56
Diligencia:

EXPEDIENTE:: 2020CGEN-00001
Fecha: 21/05/2020
Hora: 00:00
Und. reg:REGISTRO GENERAL

LIQUIDACIÓN DEL PRESUPUESTO DE GASTO POR BOLSAS DE VINCULACIÓN JURÍDICA

BOLSA VINCULACIÓN ORG.	FUNC.	ECON.	DESCRIPCIÓN	CRÉDITOS PRESUPUESTARIOS INICIALES	MODIFICACIONES	DEFINITIVOS	GASTOS COMPROMETIDOS	OBLIG. RECONOCIDAS NETAS	PAGOS	OBLIG. PENDIENTES PAGO A 31/12	REMANENTES DE CRÉDITO
			SUMA ANTERIOR CLASIF. ....:	**0,00€**	**0,00€**	**0,00€**	**0,00€**	**0,00€**	**0,00€**	**0,00€**	**0,00€**
06	2310	62500	ACCIÓN SOCIAL ACCIÓN SOCIAL MOBILIARIO Y ENSERES	750,00€	0,00€	750,00€	749,90€	749,90€	749,90€	0,00€	0,10€
06	2310	22601	ACCIÓN SOCIAL ACCIÓN SOCIAL ATENCIONES	0,00€	161,39€	161,39€	161,39€	0,00€	0,00€	0,00€	161,39€
06	2310	22606	ACCIÓN SOCIAL ACCIÓN SOCIAL REUNIONES, CONFERENCIAS	0,00€	3.123,20€	3.123,20€	3.123,20€	2.741,00€	2.741,00€	0,00€	382,20€
06	2310	48901	ACCIÓN SOCIAL ACCIÓN SOCIAL OTRAS SUBVENCIONES	0,00€	1.200,00€	1.200,00€	1.200,00€	0,00€	0,00€	0,00€	1.200,00€
06	2310	48902	ACCIÓN SOCIAL ACCIÓN SOCIAL OTRAS SUBVENCIONES	0,00€	3.500,00€	3.500,00€	3.500,00€	0,00€	0,00€	0,00€	3.500,00€
06	2310	48903	ACCIÓN SOCIAL ACCIÓN SOCIAL OTRAS SUBVENCIONES	0,00€	3.000,00€	3.000,00€	3.000,00€	0,00€	0,00€	0,00€	3.000,00€
06	2310	48904	ACCIÓN SOCIAL ACCIÓN SOCIAL OTRAS SUBVENCIONES	0,00€	1.200,00€	1.200,00€	1.200,00€	0,00€	0,00€	0,00€	1.200,00€
06	2310	48905	ACCIÓN SOCIAL ACCIÓN SOCIAL OTRAS SUBVENCIONES	0,00€	1.000,00€	1.000,00€	1.000,00€	0,00€	0,00€	0,00€	1.000,00€
06	2310	48906	ACCIÓN SOCIAL ACCIÓN SOCIAL OTRAS SUBVENCIONES	0,00€	2.500,00€	2.500,00€	2.500,00€	2.500,00€	2.500,00€	0,00€	0,00€
06	2310	48907	ACCIÓN SOCIAL ACCIÓN SOCIAL OTRAS SUBVENCIONES	0,00€	4.000,00€	4.000,00€	4.000,00€	4.000,00€	4.000,00€	0,00€	0,00€
			A Y SIGUE CLASIF. .....:	**750,00€**	**19.684,59€**	**20.434,59€**	**20.434,49€**	**0.990,90€**		**0,00€**	**10.443,69€**
			ALES .....:	**35.750.450,00€**	**5.386.048,56€**	**41.136.498,56€**	**34.844.641,99€**	**32.226.920,08€**	**31.3**	**906.516,15€**	**8.174.799,34€**

CVE: 07E4000DB3BB00C7H2C2B2E6K8
URL Comprobación: https://sede.alhaurindelatorre.es/index.php?id=verificacion
FIRMANTE - FECHA
AYUNTAMIENTO DE ALHAURÍN DE LA TORRE-AYTO. ALHAURIN DE LA TORRE - 11/08/2020
serialNumber=S2102002E,CN=Sello de Tiempo TS@ - @firmaOld,Secretaría General de Administración Digital,O=Secretaría de Estado de Función Pública,C=ES - 11/08/2020 10:31:56
Diligencia
EXPEDIENTE:: 2020CGEN-00001
Fecha: 12/08/2020
Hora: 00:00
Und. reg:REGISTRO GENERAL

LIQUIDACIÓN DEL PRESUPUESTO DE GASTO POR BOLSAS DE VINCULACIÓN JURÍDICA

BOLSA VINCULACIÓN ORG.	FUNC.	ECON.	DESCRIPCIÓN	CRÉDITOS PRESUPUESTARIOS INICIALES	MODIFICACIONES	DEFINITIVOS	GASTOS COMPROMETIDOS	OBLIG. RECONOCIDAS NETAS	PAGOS	OBLIG. PENDIENTES PAGO A 31/12	REMANENTES DE CRÉDITO
			SUMA ANTERIOR CLASIF. ....:	**750,00€**	**19.684,59€**	**20.434,59€**	**20.434,49€**	**9.990,90€**	**9.990,90€**	**0,00€**	**10.443,69€**
06	2310	48908	ACCIÓN SOCIAL ACCIÓN SOCIAL OTRAS SUBVENCIONES	0,00€	4.000,00€	4.000,00€	4.000,00€	4.000,00€	4.000,00€	0,00€	0,00€
06	2310	48909	ACCIÓN SOCIAL ACCIÓN SOCIAL OTRAS SUBVENCIONES	0,00€	1.000,00€	1.000,00€	1.000,00€	0,00€	0,00€	0,00€	1.000,00€
06	2310	22606	ACCIÓN SOCIAL ACCIÓN SOCIAL REUNIONES, CONFERENCIAS	0,00€	6.000,00€	6.000,00€	6.000,00€	6.000,00€	6.000,00€	0,00€	0,00€
06	2310	48005	ACCIÓN SOCIAL ACCIÓN SOCIAL A FAMILIAS E INSTITUCIONES	0,00€	52.563,00€	52.563,00€	42.793,00€	42.793,00€	42.793,00€	0,00€	0,00€
06	2310	48009	ACCIÓN SOCIAL ACCIÓN SOCIAL A FAMILIAS E INSTITUCIONES	0,00€	14.622,00€	14.622,00€	14.622,00€	14.622,00€	14.622,00€	0,00€	0,00€
			TOTALES POR CLASIF. .....:	**750,00€**	**97.869,59€**	**98.619,59€**	**88.849,49€**	**77.405,90€**	**77.405,90€**	**0,00€**	**11.443,69€**

BOLSA VINCULACIÓN ORG.	FUNC.	ECON.	DESCRIPCIÓN	CRÉDITOS PRESUPUESTARIOS INICIALES	MODIFICACIONES	DEFINITIVOS	GASTOS COMPROMETIDOS	OBLIG. RECONOCIDAS NETAS	PAGOS	OBLIG. PENDIENTES PAGO A 31/12	REMANENTES DE CRÉDITO
			SUMA ANTERIOR CLASIF. ....:	**0,00€**	**0,00€**	**0,00€**	**0,00€**	**0,00€**	**0,00€**	**0,00€**	**0,00€**
06	2312	22799	ACCIÓN SOCIAL ASISTENCIA A PERSONAS OTROS TRABAJOS	0,00€	141.078,85€	141.078,85€	141.078,85€	141.078,85€	141.078,85€	0,00€	0,00€
			TOTALES POR CLASIF. .....:	**0,00€**	**141.078,85€**	**141.078,85€**	**141.078,85€**	**141.078,85€**	**141.078,85€**	**0,00€**	**0,00€**
			ALES	**35.750.450,00€**	**5.605.312,41€**	**41.355.762,41€**	**35.054.136,84€**	**32.435.413,93€**	**31.5**	**906.516,15€**	**8.175.799,34€**

CVE: 07E4000DB3BB00C7H2C2B2E6K8
URL Comprobación: https://sede.alhaurindelatorre.es/index.php?id=verificacion

FIRMANTE - FECHA
AYUNTAMIENTO DE ALHAURÍN DE LA TORRE-AYTO ALHAURIN DE LA TORRE - 11/08/2020
serialNumber=S2833002E,CN=Sello de tiempo TS@ - @firma,OU=Secretaría General de Administración Digital,O=Secretaría de Estado de Función Pública,C=ES - 11/08/2020 10:31:56
Diligencia:

EXPEDIENTE:: 2020CGEN-00001
Fecha: 21/05/2020
Hora: 00:00
Und. reg:REGISTRO GENERAL

LIQUIDACIÓN DEL PRESUPUESTO DE GASTO POR BOLSAS DE VINCULACIÓN JURÍDICA

BOLSA VINCULACIÓN ORG.	FUNC.	ECON.	DESCRIPCIÓN	CRÉDITOS PRESUPUESTARIOS INICIALES	MODIFICACIONES	DEFINITIVOS	GASTOS COMPROMETIDOS	OBLIG. RECONOCIDAS NETAS	PAGOS	OBLIG. PENDIENTES PAGO A 31/12	REMANENTES DE CRÉDITO
			SUMA ANTERIOR CLASIF. ....:	**0,00€**	**0,00€**	**0,00€**	**0,00€**	**0,00€**	**0,00€**	**0,00€**	**0,00€**
07	151	62701	CENTRO DE FORMACION, URBANISMO: PLANEAMIENTO, PROYECTOS COMPLEJOS	0,00€	0,00€	0,00€	0,00€	0,00€	0,00€	0,00€	0,00€
			TOTALES POR CLASIF. .....:	**0,00€**	**0,00€**	**0,00€**	**0,00€**	**0,00€**	**0,00€**	**0,00€**	**0,00€**

CVE: 07E900DB3BB00C7H2C2B2E6K8
URL Comprobación: https://sede.alhaurindelatorre.es/index.php?id=verificacion

FIRMANTE - FECHA
AYUNTAMIENTO DE ALHAURÍN DE LA TORRE-AYUNTAMIENTO DE LA TORRE - 11/08/2020
serialNumber=S2833002E,CN=Sello de tiempo TS@ - @firma,OU=Secretaría General de Administración Digital,O=Secretaría de Estado de Función Pública,C=ES - 11/08/2020 10:31:56
Diligencia:

EXPEDIENTE:: 2020CGEN-00001
Fecha: 21/05/2020
Hora: 00:00
Und. reg:REGISTRO GENERAL

TOTALES				**35.750.450,00€**	**5.605.312,41€**	**41.355.762,41€**	**35.054.136,84€**	**32.435.413,93€**	**31.5**	**906.516,15€**	**8.175.799,34€**

LIQUIDACIÓN DEL PRESUPUESTO DE GASTO POR BOLSAS DE VINCULACIÓN JURÍDICA

BOLSA VINCULACIÓN ORG.	FUNC.	ECON.	DESCRIPCIÓN	CRÉDITOS PRESUPUESTARIOS INICIALES	MODIFICACIONES	DEFINITIVOS	GASTOS COMPROMETIDOS	OBLIG. RECONOCIDAS NETAS	PAGOS	OBLIG. PENDIENTES PAGO A 31/12	REMANENTES DE CRÉDITO
			SUMA ANTERIOR CLASIF. ....:	**0,00€**	**0,00€**	**0,00€**	**0,00€**	**0,00€**	**0,00€**	**0,00€**	**0,00€**
07	241	62300	CENTRO DE FORMACION, FOMENTO DEL EMPLEO MAQUINARIA, INSTALACIONES	5.000,00€	-600,00€	4.400,00€	1.291,74€	1.222,10€	1.222,10€	0,00€	3.177,90€
07	241	22706	CENTRO DE FORMACION, FOMENTO DEL EMPLEO ESTUDIOS Y TRABAJOS	0,00€	4.401,48€	4.401,48€	4.401,48€	3.357,86€	0,00€	3.357,86€	1.043,62€
07	241	48901	CENTRO DE FORMACION, FOMENTO DEL EMPLEO OTRAS SUBVENCIONES	0,00€	7.260,00€	7.260,00€	7.260,00€	7.260,00€	7.260,00€	0,00€	0,00€
07	241	62300	CENTRO DE FORMACION, FOMENTO DEL EMPLEO MAQUINARIA, INSTALACIONES	0,00€	1.527,54€	1.527,54€	1.527,54€	1.527,54€	1.527,54€	0,00€	0,00€
07	241	13111	CENTRO DE FORMACION, FOMENTO DEL EMPLEO LABORAL EVENTUAL	0,00€	67.400,00€	67.400,00€	0,00€	0,00€	0,00€	0,00€	0,00€
07	241	16011	CENTRO DE FORMACION, FOMENTO DEL EMPLEO SEGUROS SOCIALES	0,00€	32.600,00€	32.600,00€	0,00€	0,00€	0,00€	0,00€	0,00€
07	241	22196	CENTRO DE FORMACION, FOMENTO DEL EMPLEO OTRO MATERIAL NO	0,00€	19,36€	19,36€	19,36€	19,36€	19,36€	0,00€	0,00€
07	241	22197	CENTRO DE FORMACION, FOMENTO DEL EMPLEO OTROS SUMINISTROS TALLER	0,00€	28.233,12€	28.233,12€	11.579,40€	11.577,97€	11.577,97€	0,00€	0,00€
07	241	22198	CENTRO DE FORMACION, FOMENTO DEL EMPLEO OTRO MATERIAL NO	0,00€	38.440,50€	38.440,50€	19.800,43€	19.800,40€	19.800,40€	0,00€	0,00€
07	241	2	CENTRO DE FORMACION, FOMENTO DEL EMPLEO GASTOS CORRIENTES Y	0,00€	15.756,77€	15.756,77€	2.167,57€	1.591,72€	1.578,80€	12,92€	-12,92€
			A Y SIGUE CLASIF. .....:	**5.000,00€**	**195.038,77€**	**200.038,77€**	**48.047,52€**	**46.356,95€**		**3.370,78€**	**4.208,60€**
			ALES .....:	**35.755.450,00€**	**5.800.351,18€**	**41.555.801,18€**	**35.102.183,36€**	**32.481.770,88€**	**31.5**	**909.886,93€**	**8.180.007,94€**

CVE: 07E4000DB3BB00C7H2C2B2E6K8
URL Comprobación: https://sede.alhaurindelatorre.es/index.php?id=verificacion
FIRMANTE - FECHA
AYUNTAMIENTO DE ALHAURÍN DE LA TORRE-AYTO. ALHAURIN DE LA TORRE - 11/08/2020
serialNumber=G2802002E,CN=Sello de tiempo TS@ - @firma,O=Secretaría General de Administración Digital,O=Secretaría de Estado de Función Pública,C=ES - 11/08/2020 10:31:56
Diligencia
EXPEDIENTE:: 2020CGEN-00001
Fecha: 11/08/2020
Hora: 00:00
Und. reg:REGISTRO GENERAL

LIQUIDACIÓN DEL PRESUPUESTO DE GASTO POR BOLSAS DE VINCULACIÓN JURÍDICA

BOLSA VINCULACIÓN ORG.	FUNC.	ECON.	DESCRIPCIÓN	CRÉDITOS PRESUPUESTARIOS INICIALES	MODIFICACIONES	DEFINITIVOS	GASTOS COMPROMETIDOS	OBLIG. RECONOCIDAS NETAS	PAGOS	OBLIG. PENDIENTES PAGO A 31/12	REMANENTES DE CRÉDITO
			SUMA ANTERIOR CLASIF. ....:	**5.000,00€**	**195.038,77€**	**200.038,77€**	**48.047,52€**	**46.356,95€**	**42.986,17€**	**3.370,78€**	**4.208,60€**
07	241	22199	CENTRO DE FORMACION, FOMENTO DEL EMPLEO OTRO MATERIAL NO	0,00€	3.477,99€	3.477,99€	424,73€	424,73€	424,73€	0,00€	0,00€
07	241	22606	CENTRO DE FORMACION, FOMENTO DEL EMPLEO REUNIONES, CONFERENCIAS	0,00€	9.170,82€	9.170,82€	0,00€	0,00€	0,00€	0,00€	0,00€
07	241	22713	CENTRO DE FORMACION, FOMENTO DEL EMPLEO CURSOS FORMACIÓN,	0,00€	720.561,00€	720.561,00€	0,00€	0,00€	0,00€	0,00€	0,00€
07	241	48100	CENTRO DE FORMACION, FOMENTO DEL EMPLEO PREMIOS, BECAS, PENSIONES	0,00€	16.470,00€	16.470,00€	14.509,56€	14.509,56€	14.509,56€	0,00€	0,00€
07	241	48101	CENTRO DE FORMACION, FOMENTO DEL EMPLEO PREMIOS, BECAS, PENSIONES	0,00€	4.809,46€	4.809,46€	25,90€	25,90€	25,90€	0,00€	0,00€
07	241	48102	CENTRO DE FORMACION, FOMENTO DEL EMPLEO BECAS	0,00€	120.049,87€	120.049,87€	0,00€	0,00€	0,00€	0,00€	0,00€
07	241	62400	CENTRO DE FORMACION, FOMENTO DEL EMPLEO MATERIAL DE TRANSPORTE	0,00€	12.000,00€	12.000,00€	0,00€	0,00€	0,00€	0,00€	0,00€
07	241	62700	CENTRO DE FORMACION, FOMENTO DEL EMPLEO PROYECTOS COMPLEJOS	0,00€	0,00€	0,00€	0,00€	0,00€	0,00€	0,00€	0,00€
			TOTALES POR CLASIF. .....:	**5.000,00€**	**1.081.577,91€**	**1.086.577,91€**	**63.007,71€**	**61.317,14€**	**57.946,36€**	**3.370,78€**	**4.208,60€**
			ALES	**35.755.450,00€**	**6.686.890,32€**	**42.442.340,32€**	**35.117.143,55€**	**32.496.731,07€**	**31.5**	**909.886,93€**	**8.180.007,94€**

CVE: 07E4000DB3BB00C7H2C2B2E6K8
URL Comprobación: https://sede.alhaurindelatorre.es/index.php?id=verificacion

FIRMANTE - FECHA
AYUNTAMIENTO DE ALHAURÍN DE LA TORRE-AYTO. ALHAURIN DE LA TORRE - 11/08/2020
serialNumber=S2833002E,CN=Sello de tiempo TS@ - @firma,OU=Secretaría General de Administración Digital,O=Secretaría de Estado de Función Pública,C=ES - 11/08/2020 10:31:56
Diligencia:

EXPEDIENTE:: 2020CGEN-00001
Fecha: 21/05/2020
Hora: 00:00
Und. reg:REGISTRO GENERAL

LIQUIDACIÓN DEL PRESUPUESTO DE GASTO POR BOLSAS DE VINCULACIÓN JURÍDICA

BOLSA VINCULACIÓN ORG.	FUNC.	ECON.	DESCRIPCIÓN	CRÉDITOS PRESUPUESTARIOS INICIALES	MODIFICACIONES	DEFINITIVOS	GASTOS COMPROMETIDOS	OBLIG. RECONOCIDAS NETAS	PAGOS	OBLIG. PENDIENTES PAGO A 31/12	REMANENTES DE CRÉDITO
			SUMA ANTERIOR CLASIF. ....:	**0,00€**	**0,00€**	**0,00€**	**0,00€**	**0,00€**	**0,00€**	**0,00€**	**0,00€**
07	431	62500	CENTRO DE FORMACION, COMERCIO MOBILIARIO Y ENSERES	4.500,00€	10.000,00€	14.500,00€	14.482,75€	7.277,46€	7.168,56€	108,90€	7.222,54€
07	431	64100	CENTRO DE FORMACION, COMERCIO GASTOS EN APLICACIONES	18.000,00€	0,00€	18.000,00€	16.403,97€	16.119,62€	14.086,82€	2.032,80€	1.880,38€
07	431	21200	CENTRO DE FORMACION, COMERCIO EDIF. Y OTRAS CTNES.	0,00€	3.411,68€	3.411,68€	3.411,68€	2.052,96€	2.052,96€	0,00€	1.358,72€
07	431	22601	CENTRO DE FORMACION, COMERCIO ATENCIONES	0,00€	1.432,33€	1.432,33€	1.432,33€	1.291,68€	1.291,68€	0,00€	140,65€
07	431	22606	CENTRO DE FORMACION, COMERCIO REUNIONES, CONFERENCIAS	0,00€	2.680,00€	2.680,00€	2.680,00€	0,00€	0,00€	0,00€	2.680,00€
07	431	22700	CENTRO DE FORMACION, COMERCIO LIMPIEZA Y ASEO	0,00€	15.000,00€	15.000,00€	15.000,00€	0,00€	0,00€	0,00€	15.000,00€
07	431	62500	CENTRO DE FORMACION, COMERCIO MOBILIARIO Y ENSERES	0,00€	193,80€	193,80€	193,80€	193,80€	193,80€	0,00€	0,00€
07	431	20300	CENTRO DE FORMACION, COMERCIO ARRENDAMIENTOS DE	0,00€	10.000,00€	10.000,00€	9.996,00€	6.446,00€	3.146,00€	3.300,00€	3.554,00€
07	431	22602	CENTRO DE FORMACION, COMERCIO PUBLICIDAD Y PROPAGANDA.	0,00€	6.000,00€	6.000,00€	5.998,13€	2.227,66€	1.539,17€	688,49€	3.772,34€
07	431	22609	CENTRO DE FORMACION, COMERCIO ACTIVIDADES CULTURALES Y	0,00€	24.000,00€	24.000,00€	22.477,37€	13.290,17€	13.257,00€	33,17€	10.709,83€
			ALES	**35.777.950,00€**	**6.759.608,13€**	**42.537.558,13€**	**35.209.219,58€**	**32.545.630,42€**	**31.6**	**916.050,29€**	**8.226.326,40€**

CVE: 0764000DB3BB00C7H2C2B2E6K8
URL Comprobación: https://sede.alhaurindelatorre.es/index.php?id=verificacion

FIRMANTE - FECHA
AYUNTAMIENTO DE ALHAURÍN DE LA TORRE-AYTO. ALHAURIN DE LA TORRE - 11/08/2020
serialNumber=S2833002E,CN=Sello de tiempo TS@ - @firma,OU=Secretaría General de Administración Digital,O=Secretaría de Estado de Función Pública,C=ES - 11/08/2020 10:31:56
Diligencia:

EXPEDIENTE:: 2020CGEN-00001
Fecha: 21/05/2020
Hora: 00:00
Und. reg:REGISTRO GENERAL

LIQUIDACIÓN DEL PRESUPUESTO DE GASTO POR BOLSAS DE VINCULACIÓN JURÍDICA

			TOTALES POR CLASIF. .....:	**22.500,00€**	**72.717,81€**	**95.217,81€**	**92.076,03€**	**48.899,35€**	**42.735,99€**	**6.163,36€**	**46.318,46€**

BOLSA VINCULACIÓN ORG.	FUNC.	ECON.	DESCRIPCIÓN	CRÉDITOS PRESUPUESTARIOS INICIALES	MODIFICACIONES	DEFINITIVOS	GASTOS COMPROMETIDOS	OBLIG. RECONOCIDAS NETAS	PAGOS	OBLIG. PENDIENTES PAGO A 31/12	REMANENTES DE CRÉDITO
			SUMA ANTERIOR CLASIF. ....:	**0,00€**	**0,00€**	**0,00€**	**0,00€**	**0,00€**	**0,00€**	**0,00€**	**0,00€**
07	920	22000	CENTRO DE FORMACION, ADMINISTRACIÓN GENERAL ORDINARIO NO	0,00€	3.365,00€	3.365,00€	2.127,44€	1.396,24€	1.306,22€	90,02€	0,00€
07	920	22799	CENTRO DE FORMACION, ADMINISTRACIÓN GENERAL OTROS TRABAJOS	0,00€	9.000,00€	9.000,00€	9.000,00€	5.500,00€	3.500,00€	2.000,00€	0,00€
			TOTALES POR CLASIF. .....:	**0,00€**	**12.365,00€**	**12.365,00€**	**11.127,44€**	**6.896,24€**	**4.806,22€**	**2.090,02€**	**0,00€**
			ALES .....:	**35.777.950,00€**	**6.771.973,13€**	**42.549.923,13€**	**35.220.347,02€**	**32.552.526,66€**	**31.6**	**918.140,31€**	**8.226.326,40€**

CVE: 07E4000DB3BB00C7H2C2B2E6K8
URL Comprobación: https://sede.alhaurindelatorre.es/index.php?id=verificacion

FIRMANTE - FECHA
AYUNTAMIENTO DE ALHAURÍN DE LA TORRE-AYTO. ALHAURIN DE LA TORRE - 11/08/2020
serialNumber=S2833002E,CN=Sello de tiempo TS@ - @firma,OU=Secretaría General de Administración Digital,O=Secretaría de Estado de Función Pública,C=ES - 11/08/2020 10:31:56
Diligencia:

EXPEDIENTE:: 2020CGEN-00001
Fecha: 21/05/2020
Hora: 00:00
Und. reg:REGISTRO GENERAL

LIQUIDACIÓN DEL PRESUPUESTO DE GASTO POR BOLSAS DE VINCULACIÓN JURÍDICA

BOLSA VINCULACIÓN ORG.	FUNC.	ECON.	DESCRIPCIÓN	CRÉDITOS PRESUPUESTARIOS INICIALES	MODIFICACIONES	DEFINITIVOS	GASTOS COMPROMETIDOS	OBLIG. RECONOCIDAS NETAS	PAGOS	OBLIG. PENDIENTES PAGO A 31/12	REMANENTES DE CRÉDITO
			SUMA ANTERIOR CLASIF. ....:	**0,00€**	**0,00€**	**0,00€**	**0,00€**	**0,00€**	**0,00€**	**0,00€**	**0,00€**
08	1721	62701	OPTIMIZACIÓN DE RECURSOS PROTECCIÓN CONTRA LA PROYECTOS COMPLEJOS	67.000,00€	0,00€	67.000,00€	60.657,30€	34.376,10€	18.077,40€	16.298,70€	32.623,90€
08	1721	62703	OPTIMIZACIÓN DE RECURSOS PROTECCIÓN CONTRA LA PROYECTOS COMPLEJOS	0,00€	400.000,00€	400.000,00€	0,00€	0,00€	0,00€	0,00€	400.000,00€
08	1721	627	OPTIMIZACIÓN DE RECURSOS PROTECCIÓN CONTRA LA PROYECTOS COMPLEJOS.	0,00€	324.943,10€	324.943,10€	295.402,82€	0,00€	0,00€	0,00€	303.213,44€
08	1721	62701	OPTIMIZACIÓN DE RECURSOS PROTECCIÓN CONTRA LA PROYECTOS COMPLEJOS	0,00€	0,00€	0,00€	0,00€	0,00€	0,00€	0,00€	0,00€
08	1721	62701	OPTIMIZACIÓN DE RECURSOS PROTECCIÓN CONTRA LA PROYECTOS COMPLEJOS	0,00€	0,00€	0,00€	0,00€	0,00€	0,00€	0,00€	0,00€
			TOTALES POR CLASIF. .....:	**67.000,00€**	**724.943,10€**	**791.943,10€**	**356.060,12€**	**34.376,10€**	**18.077,40€**	**16.298,70€**	**735.837,34€**

BOLSA VINCULACIÓN ORG.	FUNC.	ECON.	DESCRIPCIÓN	CRÉDITOS PRESUPUESTARIOS INICIALES	MODIFICACIONES	DEFINITIVOS	GASTOS COMPROMETIDOS	OBLIG. RECONOCIDAS NETAS	PAGOS	OBLIG. PENDIENTES PAGO A 31/12	REMANENTES DE CRÉDITO
			SUMA ANTERIOR CLASIF. ....:	**0,00€**	**0,00€**	**0,00€**	**0,00€**	**0,00€**	**0,00€**	**0,00€**	**0,00€**
08	425	22799	OPTIMIZACIÓN DE RECURSOS ENERGÍA OTROS TRABAJOS	0,00€	110.367,37€	110.367,37€	110.367,37€	65.436,75€	65.436,75€	0,00€	44.930,62€
			TOTALES POR CLASIF. .....:	**0,00€**	**110.367,37€**	**110.367,37€**	**110.367,37€**	**65.436,75€**	**65.436,75€**	**0,00€**	**44.930,62€**
			TOTALES .....:	**35.844.950,00€**	**7.607.283,60€**	**43.452.233,60€**	**35.686.774,51€**	**32.652.339,51€**	**31.7**	**934.439,01€**	**9.007.094,36€**

CVE: 07E4000DB3BB00C7H2C2B2E6K8
URL Comprobación: https://sede.alhaurindelatorre.es/index.php?id=verificacion

FIRMANTE - FECHA
AYUNTAMIENTO DE ALHAURÍN DE LA TORRE-AYTO ALHAURIN DE LA TORRE - 11/08/2020
serialNumber=S2833002E,CN=Sello de tiempo TS@ - @firma,OU=Secretaría General de Administración Digital,O=Secretaría de Estado de Función Pública,C=ES - 11/08/2020 10:31:56
Diligencia:

EXPEDIENTE:: 2020CGEN-00001
Fecha: 21/05/2020
Hora: 00:00
Und. reg:REGISTRO GENERAL

LIQUIDACIÓN DEL PRESUPUESTO DE GASTO POR BOLSAS DE VINCULACIÓN JURÍDICA

BOLSA VINCULACIÓN ORG.	FUNC.	ECON.	DESCRIPCIÓN	CRÉDITOS PRESUPUESTARIOS INICIALES	MODIFICACIONES	DEFINITIVOS	GASTOS COMPROMETIDOS	OBLIG. RECONOCIDAS NETAS	PAGOS	OBLIG. PENDIENTES PAGO A 31/12	REMANENTES DE CRÉDITO
			SUMA ANTERIOR CLASIF. ....:	**0,00€**	**0,00€**	**0,00€**	**0,00€**	**0,00€**	**0,00€**	**0,00€**	**0,00€**
08	920	62500	OPTIMIZACIÓN DE RECURSOS ADMINISTRACIÓN GENERAL MOBILIARIO Y ENSERES	10.000,00€	0,00€	10.000,00€	4.497,53€	4.497,53€	4.497,53€	0,00€	5.502,47€
08	920	62701	OPTIMIZACIÓN DE RECURSOS ADMINISTRACIÓN GENERAL PROYECTOS COMPLEJOS	50.000,00€	0,00€	50.000,00€	5.625,90€	0,00€	0,00€	0,00€	50.000,00€
08	920	62702	OPTIMIZACIÓN DE RECURSOS ADMINISTRACIÓN GENERAL PROYECTOS COMPLEJOS	35.000,00€	0,00€	35.000,00€	25.192,61€	18.316,46€	18.316,46€	0,00€	16.683,54€
08	920	62500	OPTIMIZACIÓN DE RECURSOS ADMINISTRACIÓN GENERAL MOBILIARIO Y ENSERES	0,00€	1.381,82€	1.381,82€	1.381,82€	1.381,82€	1.381,82€	0,00€	0,00€
08	920	62701	OPTIMIZACIÓN DE RECURSOS ADMINISTRACIÓN GENERAL PROYECTOS COMPLEJOS	0,00€	24.829,93€	24.829,93€	24.829,93€	24.829,92€	24.829,92€	0,00€	0,01€
			TOTALES POR CLASIF. .....:	**95.000,00€**	**26.211,75€**	**121.211,75€**	**61.527,79€**	**49.025,73€**	**49.025,73€**	**0,00€**	**72.186,02€**
			TOTALES	**35.939.950,00€**	**7.633.495,35€**	**43.573.445,35€**	**35.748.302,30€**	**32.701.365,24€**	**31.7**	**934.439,01€**	**9.079.280,38€**

CVE: 07E900DB3BB00C7H2C2B2E6K8
URL Comprobación: https://sede.alhaurindelatorre.es/index.php?id=verificacion

FIRMANTE - FECHA
AYUNTAMIENTO DE ALHAURÍN DE LA TORRE-AYTO ALHAURIN DE LA TORRE - 21/05/2020
serialNumber=S2833002E,CN=Sello de tiempo TS@ - @firma,OU=Secretaría General de Administración Digital,O=Secretaría de Estado de Función Pública,C=ES - 11/08/2020 10:31:56
Diligencia:

EXPEDIENTE:: 2020CGEN-00001
Fecha: 21/05/2020
Hora: 00:00
Und. reg:REGISTRO GENERAL

LIQUIDACIÓN DEL PRESUPUESTO DE GASTO POR BOLSAS DE VINCULACIÓN JURÍDICA

BOLSA VINCULACIÓN ORG.	FUNC.	ECON.	DESCRIPCIÓN	CRÉDITOS PRESUPUESTARIOS INICIALES	MODIFICACIONES	DEFINITIVOS	GASTOS COMPROMETIDOS	OBLIG. RECONOCIDAS NETAS	PAGOS	OBLIG. PENDIENTES PAGO A 31/12	REMANENTES DE CRÉDITO
			SUMA ANTERIOR CLASIF. ....:	**0,00€**	**0,00€**	**0,00€**	**0,00€**	**0,00€**	**0,00€**	**0,00€**	**0,00€**
09	2311	22002	SERVICIOS DE LA MUJER PROMOCIÓN SOCIAL MATERIAL INFORMÁTICO NO	0,00€	550,00€	550,00€	550,00€	550,00€	550,00€	0,00€	0,00€
09	2311	22606	SERVICIOS DE LA MUJER PROMOCIÓN SOCIAL REUNIONES, CONFERENCIAS	0,00€	9.861,95€	9.861,95€	9.861,95€	9.861,95€	9.861,95€	0,00€	0,00€
09	2311	22707	SERVICIOS DE LA MUJER PROMOCIÓN SOCIAL EXPOSICIONES, PREMIOS Y	0,00€	1.199,96€	1.199,96€	1.199,96€	1.199,96€	1.199,96€	0,00€	0,00€
09	2311	48901	SERVICIOS DE LA MUJER PROMOCIÓN SOCIAL OTRAS SUBVENCIONES	0,00€	1.600,00€	1.600,00€	1.600,00€	1.600,00€	1.600,00€	0,00€	0,00€
09	2311	48902	SERVICIOS DE LA MUJER PROMOCIÓN SOCIAL OTRAS SUBVENCIONES	0,00€	4.000,00€	4.000,00€	0,00€	0,00€	0,00€	0,00€	4.000,00€
09	2311	48903	SERVICIOS DE LA MUJER PROMOCIÓN SOCIAL OTRAS SUBVENCIONES	0,00€	1.000,00€	1.000,00€	1.000,00€	1.000,00€	1.000,00€	0,00€	0,00€
09	2311	22602	SERVICIOS DE LA MUJER PROMOCIÓN SOCIAL PUBLICIDAD Y PROPAGANDA	0,00€	7.736,54€	7.736,54€	7.736,47€	7.736,47€	7.736,47€	0,00€	0,00€
			TOTALES POR CLASIF. .....:	**0,00€**	**25.948,45€**	**25.948,45€**	**21.948,38€**	**21.948,38€**	**21.948,38€**	**0,00€**	**4.000,00€**

CVE: 07E900DB3BB00C7H2C2B2E6K8
URL Comprobación: https://sede.alhaurindelatorre.es/index.php?id=verificacion

FIRMANTE - FECHA
AYUNTAMIENTO DE ALHAURÍN DE LA TORRE-AYTO ALHAURIN DE LA TORRE - 21/05/2020
serialNumber=S2833002E,CN=Sello de tiempo TS@ - @firma,OU=Secretaría General de Administración Digital,O=Secretaría de Estado de Función Pública,C=ES - 11/08/2020 10:31:56
Diligencia:

EXPEDIENTE:: 2020CGEN-00001
Fecha: 21/05/2020
Hora: 00:00
Und. reg:REGISTRO GENERAL

LIQUIDACIÓN DEL PRESUPUESTO DE GASTO POR BOLSAS DE VINCULACIÓN JURÍDICA

BOLSA VINCULACIÓN ORG.	FUNC.	ECON.	DESCRIPCIÓN	CRÉDITOS PRESUPUESTARIOS INICIALES	MODIFICACIONES	DEFINITIVOS	GASTOS COMPROMETIDOS	OBLIG. RECONOCIDAS NETAS	PAGOS	OBLIG. PENDIENTES PAGO A 31/12	REMANENTES DE CRÉDITO
			SUMA ANTERIOR CLASIF. ....:	**0,00€**	**0,00€**	**0,00€**	**0,00€**	**0,00€**	**0,00€**	**0,00€**	**0,00€**
10	1	6	INFRAESTRUCTURAS SERVICIOS PÚBLICOS INVERSIONES REALES.	80.000,00€	0,00€	80.000,00€	80.000,00€	80.000,00€	80.000,00€	0,00€	0,00€
			TOTALES POR CLASIF. .....:	**80.000,00€**	**0,00€**	**80.000,00€**	**80.000,00€**	**80.000,00€**	**80.000,00€**	**0,00€**	**0,00€**

BOLSA VINCULACIÓN ORG.	FUNC.	ECON.	DESCRIPCIÓN	CRÉDITOS PRESUPUESTARIOS INICIALES	MODIFICACIONES	DEFINITIVOS	GASTOS COMPROMETIDOS	OBLIG. RECONOCIDAS NETAS	PAGOS	OBLIG. PENDIENTES PAGO A 31/12	REMANENTES DE CRÉDITO
			SUMA ANTERIOR CLASIF. ....:	**0,00€**	**0,00€**	**0,00€**	**0,00€**	**0,00€**	**0,00€**	**0,00€**	**0,00€**
10	153	60903	INFRAESTRUCTURAS VÍAS PÚBLICAS OTRAS INVERSIONES EN	0,00€	8.298,18€	8.298,18€	8.298,18€	0,00€	0,00€	0,00€	0,00€
			TOTALES POR CLASIF. .....:	**0,00€**	**8.298,18€**	**8.298,18€**	**8.298,18€**	**0,00€**	**0,00€**	**0,00€**	**0,00€**

CVE: 07E900DB3BB00C7H2C2B2E6K8
URL Comprobación: https://sede.alhaurindelatorre.es/index.php?id=verificacion

FIRMANTE - FECHA
AYUNTAMIENTO DE ALHAURÍN DE LA TORRE-AYTO ALHAURIN DE LA TORRE - 11/08/2020
serialNumber=S2833002E,CN=Sello de tiempo TS@ - @firma,OU=Secretaría General de Administración Digital,O=Secretaría de Estado de Función Pública,C=ES - 11/08/2020 10:31:56
Diligencia:

EXPEDIENTE:: 2020CGEN-00001
Fecha: 21/05/2020
Hora: 00:00
Und. reg:REGISTRO GENERAL

TOTALES				**36.019.950,00€**	**7.667.741,98€**	**43.687.691,98€**	**35.858.548,86€**	**32.803.313,62€**	**31.8**	**934.439,01€**	**9.083.280,38€**

LIQUIDACIÓN DEL PRESUPUESTO DE GASTO POR BOLSAS DE VINCULACIÓN JURÍDICA

BOLSA VINCULACIÓN ORG.	FUNC.	ECON.	DESCRIPCIÓN	CRÉDITOS PRESUPUESTARIOS INICIALES	MODIFICACIONES	DEFINITIVOS	GASTOS COMPROMETIDOS	OBLIG. RECONOCIDAS NETAS	PAGOS	OBLIG. PENDIENTES PAGO A 31/12	REMANENTES DE CRÉDITO
			SUMA ANTERIOR CLASIF. ....:	**0,00€**	**0,00€**	**0,00€**	**0,00€**	**0,00€**	**0,00€**	**0,00€**	**0,00€**
10	1531	61917	INFRAESTRUCTURAS ACCESO A LOS NÚCLEOS DE OTRAS INVERSIONES DE	0,00€	65.000,00€	65.000,00€	64.980,39€	64.980,39€	48.380,16€	16.600,23€	19,61€
10	1531	63004	INFRAESTRUCTURAS ACCESO A LOS NÚCLEOS DE TERRNOS Y BIENES	0,00€	177.330,62€	177.330,62€	122.381,46€	118.378,64€	73.327,80€	45.050,84€	58.951,98€
10	1531	63005	INFRAESTRUCTURAS ACCESO A LOS NÚCLEOS DE TERRENOS Y BIENES	0,00€	57.212,73€	57.212,73€	57.212,73€	57.212,73€	57.212,73€	0,00€	0,00€
10	1531	63005	INFRAESTRUCTURAS ACCESO A LOS NÚCLEOS DE TERRENOS Y BIENES	0,00€	0,00€	0,00€	0,00€	0,00€	0,00€	0,00€	0,00€
10	1531	63901	INFRAESTRUCTURAS ACCESO A LOS NÚCLEOS DE OTRAS INVERSIONES DE	0,00€	384.251,32€	384.251,32€	250.100,97€	248.914,41€	248.914,41€	0,00€	0,00€
			TOTALES POR CLASIF. .....:	**0,00€**	**683.794,67€**	**683.794,67€**	**494.675,55€**	**489.486,17€**	**427.835,10€**	**61.651,07€**	**58.971,59€**

CVE: 07E900DB3BB00C7H2C2B2E6K8
URL Comprobación: https://sede.alhaurindelatorre.es/index.php?id=verificacion

FIRMANTE - FECHA
AYUNTAMIENTO DE ALHAURÍN DE LA TORRE-AYTO ALHAURIN DE LA TORRE - 21/05/2020
serialNumber=S2833002E,CN=Sello de tiempo TS@ - @firma,OU=Secretaría General de Administración Digital,O=Secretaría de Estado de Función Pública,C=ES - 11/08/2020 10:31:56
Diligencia:

EXPEDIENTE:: 2020CGEN-0001
Fecha: 21/05/2020
Hora: 00:00
Und. reg:REGISTRO GENERAL

LIQUIDACIÓN DEL PRESUPUESTO DE GASTO POR BOLSAS DE VINCULACIÓN JURÍDICA

BOLSA VINCULACIÓN ORG.	FUNC.	ECON.	DESCRIPCIÓN	CRÉDITOS PRESUPUESTARIOS INICIALES	MODIFICACIONES	DEFINITIVOS	GASTOS COMPROMETIDOS	OBLIG. RECONOCIDAS NETAS	PAGOS	OBLIG. PENDIENTES PAGO A 31/12	REMANENTES DE CRÉDITO
			SUMA ANTERIOR CLASIF. ....:	**0,00€**	**0,00€**	**0,00€**	**0,00€**	**0,00€**	**0,00€**	**0,00€**	**0,00€**
10	1532	61901	INFRAESTRUCTURAS PAVIMENTACIÓN DE VÍAS OTRAS INVERSIONES DE	350.000,00€	-333.702,33€	16.297,67€	0,00€	0,00€	0,00€	0,00€	16.297,67€
10	1532	61902	INFRAESTRUCTURAS PAVIMENTACIÓN DE VÍAS OTRAS INVERSIONES DE	65.000,00€	125.000,00€	190.000,00€	189.999,92€	121.457,43€	121.457,43€	0,00€	68.542,57€
10	1532	61903	INFRAESTRUCTURAS PAVIMENTACIÓN DE VÍAS OTRAS INVERSIONES DE	0,00€	104.381,65€	104.381,65€	86.293,62€	86.293,62€	86.293,62€	0,00€	18.088,03€
10	1532	63100	INFRAESTRUCTURAS PAVIMENTACIÓN DE VÍAS TERRENOS Y BIENES	0,00€	18.286,29€	18.286,29€	18.286,29€	15.575,89€	15.575,89€	0,00€	2.710,40€
10	1532	61900	INFRAESTRUCTURAS PAVIMENTACIÓN DE VÍAS OTRAS INVERSIONES DE	0,00€	281.082,52€	281.082,52€	281.082,52€	281.082,51€	281.082,51€	0,00€	0,00€
			TOTALES POR CLASIF. .....:	**415.000,00€**	**195.048,13€**	**610.048,13€**	**575.662,35€**	**504.409,45€**	**504.409,45€**	**0,00€**	**105.638,67€**

BOLSA VINCULACIÓN ORG.	FUNC.	ECON.	DESCRIPCIÓN	CRÉDITOS PRESUPUESTARIOS INICIALES	MODIFICACIONES	DEFINITIVOS	GASTOS COMPROMETIDOS	OBLIG. RECONOCIDAS NETAS	PAGOS	OBLIG. PENDIENTES PAGO A 31/12	REMANENTES DE CRÉDITO
			SUMA ANTERIOR CLASIF. ....:	**0,00€**	**0,00€**	**0,00€**	**0,00€**	**0,00€**	**0,00€**	**0,00€**	**0,00€**
10	160	63901	INFRAESTRUCTURAS ALCANTARILLADO OTRAS INVERSIONES DE	0,00€	15.000,00€	15.000,00€	11.999,16€	0,00€	0,00€	0,00€	15.000,00€
			TOTALES POR CLASIF. .....:	**0,00€**	**15.000,00€**	**15.000,00€**	**11.999,16€**	**0,00€**	**0,00€**	**0,00€**	**15.000,00€**

CVE: 07E900DB3BB00C7H2C2B2E6K8
URL Comprobación: https://sede.alhaurindelatorre.es/index.php?id=verificacion

FIRMANTE - FECHA
AYUNTAMIENTO DE ALHAURÍN DE LA TORRE-AYTO ALHAURIN DE LA TORRE - 11/08/2020
serialNumber=S2833002E,CN=Sello de tiempo TS@ - @firma,OU=Secretaría General de Administración Digital,O=Secretaría de Estado de Función Pública,C=ES - 11/08/2020 10:31:56
Diligencia:

EXPEDIENTE:: 2020CGEN-00001
Fecha: 21/05/2020
Hora: 00:00
Und. reg:REGISTRO GENERAL

LIQUIDACIÓN DEL PRESUPUESTO DE GASTO POR BOLSAS DE VINCULACIÓN JURÍDICA

BOLSA VINCULACIÓN ORG.	FUNC.	ECON.	DESCRIPCIÓN	CRÉDITOS PRESUPUESTARIOS INICIALES	MODIFICACIONES	DEFINITIVOS	GASTOS COMPROMETIDOS	OBLIG. RECONOCIDAS NETAS	PAGOS	OBLIG. PENDIENTES PAGO A 31/12	REMANENTES DE CRÉDITO
			SUMA ANTERIOR CLASIF. ....:	**0,00€**	**0,00€**	**0,00€**	**0,00€**	**0,00€**	**0,00€**	**0,00€**	**0,00€**
10	454	61901	INFRAESTRUCTURAS CAMINOS VECINALES OTRAS INVERSIONES DE	70.000,00€	-62.205,65€	7.794,35€	7.794,00€	0,00€	0,00€	0,00€	7.794,35€
10	454	61903	INFRAESTRUCTURAS CAMINOS VECINALES OTRAS INVERSIONES DE	0,00€	106.480,00€	106.480,00€	82.796,59€	82.796,59€	82.796,59€	0,00€	0,00€
10	454	61904	INFRAESTRUCTURAS CAMINOS VECINALES OTRAS INVERSIONES DE	0,00€	96.800,00€	96.800,00€	96.789,12€	96.789,12€	96.789,12€	0,00€	0,00€
10	454	61905	INFRAESTRUCTURAS CAMINOS VECINALES OTRAS INVERSIONES DE	0,00€	127.050,00€	127.050,00€	98.185,22€	98.185,22€	98.185,22€	0,00€	0,00€
10	454	61906	INFRAESTRUCTURAS CAMINOS VECINALES OTRAS INVERSIONES DE	0,00€	110.110,00€	110.110,00€	87.224,49€	85.763,32€	85.763,32€	0,00€	0,00€
10	454	61907	INFRAESTRUCTURAS CAMINOS VECINALES OTRAS INVERSIONES DE	0,00€	48.279,00€	48.279,00€	37.144,69€	37.144,69€	37.144,69€	0,00€	0,00€
10	454	61908	INFRAESTRUCTURAS CAMINOS VECINALES OTRAS INVERSIONES DE	0,00€	38.720,00€	38.720,00€	29.905,50€	29.905,50€	29.905,50€	0,00€	0,00€
10	454	61909	INFRAESTRUCTURAS CAMINOS VECINALES OTRAS INVERSIONES DE	0,00€	96.800,00€	96.800,00€	96.754,24€	96.754,24€	96.754,24€	0,00€	0,00€
10	454	61910	INFRAESTRUCTURAS CAMINOS VECINALES OTRAS INVERSIONES DE	0,00€	139.755,00€	139.755,00€	139.144,32€	139.144,32€	139.144,32€	0,00€	0,00€
10	454	6	INFRAESTRUCTURAS CAMINOS VECINALES INVERSIONES REALES.	0,00€	96.800,00€	96.800,00€	76.714,38€	76.714,38€	76.714,38€	0,00€	0,00€
			A Y SIGUE CLASIF. .....:	**70.000,00€**	**798.588,35€**	**868.588,35€**	**752.452,55€**	**743.197,38€**	**7**	**0,00€**	**7.794,35€**
			ALES .....:	**36.504.950,00€**	**9.360.173,13€**	**45.865.123,13€**	**37.693.338,47€**	**34.540.406,62€**	**33.5**	**996.090,08€**	**9.270.684,99€**

CVE: 07E4000DB3BB00C7H2C2B2E6K8
URL Comprobación: https://sede.alhaurindelatorre.es/index.php?id=verificacion

FIRMANTE - FECHA
AYUNTAMIENTO DE ALHAURÍN DE LA TORRE-AYTO. ALHAURIN DE LA TORRE - 11/08/2020
serialNumber=S2800002E,CN=@firma.cert.fnmt.es@ TS@ - @firma.Secretaría General de Administración Digital,O=Secretaría de Estado de Función Pública,C=ES - 11/08/2020 10:31:56

EXPEDIENTE:: 2020CGEN-00001
Fecha: 11/08/2020
Hora: 00:00
Und. reg:REGISTRO GENERAL

LIQUIDACIÓN DEL PRESUPUESTO DE GASTO POR BOLSAS DE VINCULACIÓN JURÍDICA

BOLSA VINCULACIÓN ORG.	FUNC.	ECON.	DESCRIPCIÓN	CRÉDITOS PRESUPUESTARIOS INICIALES	MODIFICACIONES	DEFINITIVOS	GASTOS COMPROMETIDOS	OBLIG. RECONOCIDAS NETAS	PAGOS	OBLIG. PENDIENTES PAGO A 31/12	REMANENTES DE CRÉDITO
			SUMA ANTERIOR CLASIF. ....:	**70.000,00€**	**798.588,35€**	**868.588,35€**	**752.452,55€**	**743.197,38€**	**743.197,38€**	**0,00€**	**7.794,35€**
10	454	61917	INFRAESTRUCTURAS CAMINOS VECINALES OTRAS INVERSIONES DE	0,00€	150.000,00€	150.000,00€	0,00€	0,00€	0,00€	0,00€	150.000,00€
10	454	61918	INFRAESTRUCTURAS CAMINOS VECINALES OTRAS INVERSIONES DE	0,00€	131.816,62€	131.816,62€	131.816,62€	0,00€	0,00€	0,00€	131.816,62€
10	454	61902	INFRAESTRUCTURAS CAMINOS VECINALES OTRAS INVERSIONES DE	0,00€	58.644,49€	58.644,49€	43.185,60€	43.183,18€	43.183,18€	0,00€	0,00€
10	454	61907	INFRAESTRUCTURAS CAMINOS VECINALES OTRAS INVERSIONES EN	0,00€	105.915,51€	105.915,51€	82.490,89€	82.490,89€	82.490,89€	0,00€	0,00€
10	454	61909	INFRAESTRUCTURAS CAMINOS VECINALES OTRAS INVERSIONES DE	0,00€	35.000,00€	35.000,00€	0,00€	0,00€	0,00€	0,00€	0,00€
10	454	61909	INFRAESTRUCTURAS CAMINOS VECINALES OTRAS INVERSIONES EN	0,00€	164.145,35€	164.145,35€	163.917,38€	163.916,96€	163.916,96€	0,00€	0,00€
10	454	61910	INFRAESTRUCTURAS CAMINOS VECINALES OTRAS INVERSIONES EN	0,00€	78.006,96€	78.006,96€	75.182,40€	75.182,40€	75.182,40€	0,00€	0,00€
10	454	61911	INFRAESTRUCTURAS CAMINOS VECINALES OTRAS INVERSIONES EN	0,00€	84.708,71€	84.708,71€	67.466,77€	67.466,76€	67.466,76€	0,00€	0,00€
10	454	61912	INFRAESTRUCTURAS CAMINOS VECINALES OTRAS INVERSIONES EN	0,00€	62.051,89€	62.051,89€	61.196,70€	61.196,70€	61.196,70€	0,00€	0,00€
10	454	61914	INFRAESTRUCTURAS CAMINOS VECINALES OTRAS INVERSIONES EN	0,00€	71.084,23€	71.084,23€	56.607,62€	56.607,62€	56.607,62€	0,00€	0,00€
			A Y SIGUE CLASIF. .....:	**70.000,00€**	**1.739.962,11€**	**1.809.962,11€**	**1.434.316,53€**	**1.293.241,89€**	**1.2**	**0,00€**	**289.610,97€**
			ALES .....:	**36.504.950,00€**	**10.301.546,89€**	**46.806.496,89€**	**38.375.202,45€**	**35.090.451,13€**	**34.0**	**996.090,08€**	**9.552.501,61€**

CVE: 07E4000DB3BB00C7H2C2B2E6K8
URL Comprobación: https://sede.alhaurindelatorre.es/index.php?id=verificacion

FIRMANTE - FECHA
AYUNTAMIENTO DE ALHAURÍN DE LA TORRE-AYTO. ALHAURIN DE LA TORRE - 11/08/2020
serialNumber=S2802002E,CN=Sello de tiempo TS@ - @firma,OU=Secretaría General de Administración Digital,O=Secretaría de Estado de Función Pública,C=ES - 11/08/2020 10:31:56
Diligencia

EXPEDIENTE:: 2020CGEN-00001
Fecha: 11/08/2020
Hora: 00:00
Und. reg:REGISTRO GENERAL

LIQUIDACIÓN DEL PRESUPUESTO DE GASTO POR BOLSAS DE VINCULACIÓN JURÍDICA

BOLSA VINCULACIÓN ORG.	FUNC.	ECON.	DESCRIPCIÓN	CRÉDITOS PRESUPUESTARIOS INICIALES	MODIFICACIONES	DEFINITIVOS	GASTOS COMPROMETIDOS	OBLIG. RECONOCIDAS NETAS	PAGOS	OBLIG. PENDIENTES PAGO A 31/12	REMANENTES DE CRÉDITO
			SUMA ANTERIOR CLASIF. ....:	**70.000,00€**	**1.739.962,11€**	**1.809.962,11€**	**1.434.316,53€**	**1.293.241,89€**	**1.293.241,89€**	**0,00€**	**289.610,97€**
10	454	61915	INFRAESTRUCTURAS CAMINOS VECINALES OTRAS INVERSIONES EN	0,00€	15.421,20€	15.421,20€	8.526,04€	8.526,04€	8.526,04€	0,00€	0,00€
10	454	61916	INFRAESTRUCTURAS CAMINOS VECINALES OTRAS INVERSIONES EN	0,00€	14.923,17€	14.923,17€	7.263,07€	7.263,07€	7.263,07€	0,00€	0,00€
10	454	61917	INFRAESTRUCTURAS CAMINOS VECINALES OTRAS INVERSIONES EN	0,00€	92.409,50€	92.409,50€	78.477,92€	78.477,92€	78.477,92€	0,00€	0,00€
10	454	61919	INFRAESTRUCTURAS CAMINOS VECINALES OTRAS INVERSIONES DE	0,00€	110.981,46€	110.981,46€	110.981,46€	0,00€	0,00€	0,00€	0,00€
10	454	61920	INFRAESTRUCTURAS CAMINOS VECINALES OTRAS INVERSIONES DE	0,00€	113.442,51€	113.442,51€	113.442,51€	0,00€	0,00€	0,00€	0,00€
10	454	61920	INFRAESTRUCTURAS CAMINOS VECINALES OTRAS INVERSIONES EN	0,00€	92.409,50€	92.409,50€	91.942,62€	91.942,62€	91.942,62€	0,00€	0,00€
10	454	61921	INFRAESTRUCTURAS CAMINOS VECINALES OTRAS INVERSIONES EN	0,00€	61.250,92€	61.250,92€	49.260,66€	49.260,66€	49.260,66€	0,00€	0,00€
10	454	61922	INFRAESTRUCTURAS CAMINOS VECINALES OTRAS INVERSIONES EN	0,00€	63.975,81€	63.975,81€	57.493,18€	57.493,18€	57.493,18€	0,00€	0,00€
10	454	61923	INFRAESTRUCTURAS CAMINOS VECINALES OTRAS INVERSIONES EN	0,00€	53.313,18€	53.313,18€	39.099,54€	0,00€	0,00€	0,00€	0,00€
			TOTALES POR CLASIF. .....:	**70.000,00€**	**2.358.089,36€**	**2.428.089,36€**	**1.990.803,53€**	**1.586.205,38€**	**1.586.205,38€**	**0,00€**	**289.610,97€**
			TOTALES	**36.504.950,00€**	**10.919.674,14€**	**47.424.624,14€**	**38.931.689,45€**	**35.383.414,62€**	**34.3**	**996.090,08€**	**9.552.501,61€**

CVE: 07E900DB3BB00C7H2C2B2E6K8
URL Comprobación: https://sede.alhaurindelatorre.es/index.php?id=verificacion

FIRMANTE - FECHA
AYUNTAMIENTO DE ALHAURÍN DE LA TORRE-AYTO ALHAURIN DE LA TORRE - 11/08/2020
serialNumber=S2833002E,CN=Sello de tiempo TS@ - @firma,OU=Secretaría General de Administración Digital,O=Secretaría de Estado de Función Pública,C=ES - 11/08/2020 10:31:56
Diligencia:

EXPEDIENTE:: 2020CGEN-00001
Fecha: 21/05/2020
Hora: 00:00
Und. reg:REGISTRO GENERAL

LIQUIDACIÓN DEL PRESUPUESTO DE GASTO POR BOLSAS DE VINCULACIÓN JURÍDICA

BOLSA VINCULACIÓN ORG.	FUNC.	ECON.	DESCRIPCIÓN	CRÉDITOS PRESUPUESTARIOS INICIALES	MODIFICACIONES	DEFINITIVOS	GASTOS COMPROMETIDOS	OBLIG. RECONOCIDAS NETAS	PAGOS	OBLIG. PENDIENTES PAGO A 31/12	REMANENTES DE CRÉDITO
			SUMA ANTERIOR CLASIF. ....:	**0,00€**	**0,00€**	**0,00€**	**0,00€**	**0,00€**	**0,00€**	**0,00€**	**0,00€**
11	323	62300	EDUCACION FUNCIONAMIENTO DE MAQUINARIA, INSTALACIONES	1.000,00€	0,00€	1.000,00€	996,10€	0,00€	0,00€	0,00€	1.000,00€
11	323	21200	EDUCACION FUNCIONAMIENTO DE EDIF. Y OTRAS CTNES.	0,00€	388,01€	388,01€	388,01€	176,20€	176,20€	0,00€	211,81€
11	323	22709	EDUCACION FUNCIONAMIENTO DE TRABAJOS OTRAS EMPRESAS	0,00€	620.830,53€	620.830,53€	620.830,53€	620.830,53€	620.830,53€	0,00€	0,00€
			TOTALES POR CLASIF. .....:	**1.000,00€**	**621.218,54€**	**622.218,54€**	**622.214,64€**	**621.006,73€**	**621.006,73€**	**0,00€**	**1.211,81€**

CVE: 07E900DB3BB00C7H2C2B2E6K8
URL Comprobación: https://sede.alhaurindelatorre.es/index.php?id=verificacion

FIRMANTE - FECHA
AYUNTAMIENTO DE ALHAURIN DE LA TORRE-AYTO ALHAURIN DE LA TORRE - 11/08/2020
serialNumber=S2833002E,CN=Sello de tiempo TS@ - @firma,OU=Secretaría General de Administración Digital,O=Secretaría de Estado de Función Pública,C=ES - 11/08/2020 10:31:56
Diligencia:

EXPEDIENTE:: 2020CGEN-00001
Fecha: 21/05/2020
Hora: 00:00
Und. reg:REGISTRO GENERAL

LIQUIDACIÓN DEL PRESUPUESTO DE GASTO POR BOLSAS DE VINCULACIÓN JURÍDICA

BOLSA VINCULACIÓN ORG.	FUNC.	ECON.	DESCRIPCIÓN	CRÉDITOS PRESUPUESTARIOS INICIALES	MODIFICACIONES	DEFINITIVOS	GASTOS COMPROMETIDOS	OBLIG. RECONOCIDAS NETAS	PAGOS	OBLIG. PENDIENTES PAGO A 31/12	REMANENTES DE CRÉDITO
			SUMA ANTERIOR CLASIF. ....:	**0,00€**	**0,00€**	**0,00€**	**0,00€**	**0,00€**	**0,00€**	**0,00€**	**0,00€**
11	326	45390	EDUCACION SERVICIOS OTRAS SUBVENCIONES A	5.500,00€	0,00€	5.500,00€	0,00€	0,00€	0,00€	0,00€	5.500,00€
11	326	22000	EDUCACION SERVICIOS ORDINARIO NO	0,00€	972,84€	972,84€	972,84€	972,84€	972,84€	0,00€	0,00€
11	326	48903	EDUCACION SERVICIOS OTRAS SUBVENCIONES	0,00€	350,00€	350,00€	350,00€	0,00€	0,00€	0,00€	350,00€
11	326	48913	EDUCACION SERVICIOS OTRAS SUBVENCIONES	0,00€	350,00€	350,00€	350,00€	0,00€	0,00€	0,00€	350,00€
11	326	48914	EDUCACION SERVICIOS OTRAS SUBVENCIONES	0,00€	350,00€	350,00€	350,00€	0,00€	0,00€	0,00€	350,00€
			TOTALES POR CLASIF. .....:	**5.500,00€**	**2.022,84€**	**7.522,84€**	**2.022,84€**	**972,84€**	**972,84€**	**0,00€**	**6.550,00€**

CVE: A07E900DB3BB00C7H2C2B2E6K8
URL Comprobación: https://sede.alhaurindelatorre.es/index.php?id=verificacion

FIRMANTE - FECHA
AYUNTAMIENTO DE ALHAURÍN DE LA TORRE-AYTO ALHAURIN DE LA TORRE - 21/05/2020
serialNumber=S2833002E,CN=Sello de tiempo TS@ - @firma,OU=Secretaría General de Administración Digital,O=Secretaría de Estado de Función Pública,C=ES - 11/08/2020 10:31:56
Diligencia:

EXPEDIENTE:: 2020CGEN-00001
Fecha: 21/05/2020
Hora: 00:00
Und. reg:REGISTRO GENERAL

			TOTALES	**36.511.450,00€**	**11.542.915,52€**	**48.054.365,52€**	**39.555.926,93€**	**36.005.394,19€**	**35.0**	**996.090,08€**	**9.560.263,42€**

LIQUIDACIÓN DEL PRESUPUESTO DE GASTO POR BOLSAS DE VINCULACIÓN JURÍDICA

BOLSA VINCULACIÓN ORG.	FUNC.	ECON.	DESCRIPCIÓN	CRÉDITOS PRESUPUESTARIOS INICIALES	MODIFICACIONES	DEFINITIVOS	GASTOS COMPROMETIDOS	OBLIG. RECONOCIDAS NETAS	PAGOS	OBLIG. PENDIENTES PAGO A 31/12	REMANENTES DE CRÉDITO
			SUMA ANTERIOR CLASIF. ....:	**0,00€**	**0,00€**	**0,00€**	**0,00€**	**0,00€**	**0,00€**	**0,00€**	**0,00€**
12	151	62200	URBANISMO Y OBRAS URBANISMO: PLANEAMIENTO, EDIFICIOS Y OTRAS	6.000,00€	0,00€	6.000,00€	0,00€	0,00€	0,00€	0,00€	6.000,00€
12	151	62300	URBANISMO Y OBRAS URBANISMO: PLANEAMIENTO, MAQUINARIA, INSTALACIONES	5.800,00€	0,00€	5.800,00€	4.771,50€	4.484,73€	4.484,73€	0,00€	1.315,27€
12	151	64000	URBANISMO Y OBRAS URBANISMO: PLANEAMIENTO, GASTOS EN INVERSIONES DE	25.000,00€	0,00€	25.000,00€	0,00€	0,00€	0,00€	0,00€	25.000,00€
12	151	22000	URBANISMO Y OBRAS URBANISMO: PLANEAMIENTO, ORDINARIO NO	0,00€	690,62€	690,62€	690,62€	690,60€	690,60€	0,00€	0,02€
12	151	22706	URBANISMO Y OBRAS URBANISMO: PLANEAMIENTO, ESTUDIOS Y TRABAJOS	0,00€	38.239,63€	38.239,63€	38.239,63€	35.103,31€	35.103,31€	0,00€	3.136,32€
12	151	62300	URBANISMO Y OBRAS URBANISMO: PLANEAMIENTO, MAQUINARIA, INSTALACIONES	0,00€	2.315,47€	2.315,47€	2.315,47€	2.315,47€	2.315,47€	0,00€	0,00€
12	151	60002	URBANISMO Y OBRAS URBANISMO: PLANEAMIENTO, ADQUISICIÓN DE TERRENOS	0,00€	22.787,00€	22.787,00€	0,00€	0,00€	0,00€	0,00€	0,00€
12	151	62201	URBANISMO Y OBRAS URBANISMO: PLANEAMIENTO, EDIFICIOS Y OTRAS	0,00€	7.000,00€	7.000,00€	0,00€	0,00€	0,00€	0,00€	0,00€
12	151	62201	URBANISMO Y OBRAS URBANISMO: PLANEAMIENTO, EDIFICIOS Y OTRAS	0,00€	431.824,45€	431.824,45€	0,00€	0,00€	0,00€	0,00€	0,00€
12	151	68500	URBANISMO Y OBRAS URBANISMO: PLANEAMIENTO, ADQUISICIÓN DE ESCULTURAS	0,00€	22.500,10€	22.500,10€	22.500,10€	17.499,90€	17.499,90€	0,00€	0,00€
TOTALES				**36.648.250,00€**	**12.068.272,79€**	**48.616.522,79€**	**39.624.444,25€**	**36.065.488,20€**	**35.0**	**996.090,08€**	**9.595.715,03€**

CVE: 07A5000DB3BB00C7H2C2B2E6K8
URL Comprobación: https://sede.alhaurindelatorre.es/index.php?id=verificacion

FIRMANTE - FECHA
AYUNTAMIENTO DE ALHAURÍN DE LA TORRE-AXXX ALHAURIN DE LA TORRE - 11/08/2020
serialNumber=S2833002E,CN=Sello de tiempo TS@ - @firma,OU=Secretaría General de Administración Digital,O=Secretaría de Estado de Función Pública,C=ES - 11/08/2020 10:31:56
Diligencia:

EXPEDIENTE:: 2020CGEN-00001
Fecha: 21/05/2020
Hora: 00:00
Und. reg:REGISTRO GENERAL

LIQUIDACIÓN DEL PRESUPUESTO DE GASTO POR BOLSAS DE VINCULACIÓN JURÍDICA

			TOTALES POR CLASIF. .....:	**36.800,00€**	**525.357,27€**	**562.157,27€**	**68.517,32€**	**60.094,01€**	**60.094,01€**	**0,00€**	**35.451,61€**

BOLSA VINCULACIÓN			DESCRIPCIÓN	CRÉDITOS PRESUPUESTARIOS			GASTOS COMPROMETIDOS	OBLIG. RECONOCIDAS NETAS	PAGOS	OBLIG. PENDIENTES PAGO A 31/12	REMANENTES DE CRÉDITO
ORG.	FUNC.	ECON.		INICIALES	MODIFICACIONES	DEFINITIVOS					
			SUMA ANTERIOR CLASIF. ....:	**0,00€**	**0,00€**	**0,00€**	**0,00€**	**0,00€**	**0,00€**	**0,00€**	**0,00€**
12	153	60000	URBANISMO Y OBRAS VÍAS PÚBLICAS INVERSIONES EN TERRENOS	0,00€	2.173.819,05€	2.173.819,05€	0,00€	0,00€	0,00€	0,00€	0,00€
12	153	60001	URBANISMO Y OBRAS VÍAS PÚBLICAS TERRENOS Y BIENES	0,00€	15.425,29€	15.425,29€	0,00€	0,00€	0,00€	0,00€	0,00€
12	153	61903	URBANISMO Y OBRAS VÍAS PÚBLICAS OTRAS INVERSIONES DE	0,00€	1.275,56€	1.275,56€	1.275,56€	0,00€	0,00€	0,00€	0,00€
			TOTALES POR CLASIF. .....:	**0,00€**	**2.190.519,90€**	**2.190.519,90€**	**1.275,56€**	**0,00€**	**0,00€**	**0,00€**	**0,00€**

CVE: [illegible]
URL Comprobación: https://sede.alhaurindelatorre.es/index.php?id=verificacion

FIRMANTE - FECHA
[illegible] 36.648.250,00€ 14.258.792,69€ 50.807.042,69€ 39.625.719,81€ 36.065.488,20€ 35.[illegible]
AYUNTAMIENTO DE ALHAURIN DE LA TORRE-AYTO ALHAURIN DE LA TORRE - 21/08/2020 serialNumber=S2833002E,CN=Sello de tiempo TS@ - @firma,OU=Secretaría General de Administración Digital,O=Secretaría de Estado de Función Pública,C=ES - 11/08/2020 10:31:56
Diligencia:

EXPEDIENTE:: 2020CGEN-00001
Fecha: 21/05/2020
Hora: 00:00
Und. reg:REGISTRO GENERAL

996.090,08€ 9.595.715,03€

LIQUIDACIÓN DEL PRESUPUESTO DE GASTO POR BOLSAS DE VINCULACIÓN JURÍDICA

BOLSA VINCULACIÓN ORG.	FUNC.	ECON.	DESCRIPCIÓN	CRÉDITOS PRESUPUESTARIOS INICIALES	MODIFICACIONES	DEFINITIVOS	GASTOS COMPROMETIDOS	OBLIG. RECONOCIDAS NETAS	PAGOS	OBLIG. PENDIENTES PAGO A 31/12	REMANENTES DE CRÉDITO
			SUMA ANTERIOR CLASIF. ....:	**0,00€**	**0,00€**	**0,00€**	**0,00€**	**0,00€**	**0,00€**	**0,00€**	**0,00€**
12	1531	60903	URBANISMO Y OBRAS ACCESO A LOS NÚCLEOS DE OTRAS INVERSIONES NUEVAS	75.000,00€	0,00€	75.000,00€	6.050,00€	0,00€	0,00€	0,00€	75.000,00€
12	1531	61900	URBANISMO Y OBRAS ACCESO A LOS NÚCLEOS DE OTRAS INVERSIONES DE	65.000,00€	0,00€	65.000,00€	61.597,19€	39.742,35€	37.511,60€	2.230,75€	25.257,65€
12	1531	61901	URBANISMO Y OBRAS ACCESO A LOS NÚCLEOS DE OTRAS INVERSIONES DE	75.000,00€	0,00€	75.000,00€	74.945,54€	62.272,45€	62.272,45€	0,00€	12.727,55€
12	1531	61902	URBANISMO Y OBRAS ACCESO A LOS NÚCLEOS DE OTRAS INVERSIONES DE	50.000,00€	0,00€	50.000,00€	0,00€	0,00€	0,00€	0,00€	50.000,00€
12	1531	61903	URBANISMO Y OBRAS ACCESO A LOS NÚCLEOS DE OTRAS INVERSIONES DE	660.000,00€	-105.737,36€	554.262,64€	0,00€	0,00€	0,00€	0,00€	554.262,64€
12	1531	61904	URBANISMO Y OBRAS ACCESO A LOS NÚCLEOS DE OTRAS INVERSIONES DE	175.000,00€	30.000,00€	205.000,00€	0,00€	0,00€	0,00€	0,00€	205.000,00€
12	1531	61906	URBANISMO Y OBRAS ACCESO A LOS NÚCLEOS DE OTRAS INVERSIONES DE	65.000,00€	-4.000,00€	61.000,00€	53.148,62€	0,00€	0,00€	0,00€	61.000,00€
12	1531	61907	URBANISMO Y OBRAS ACCESO A LOS NÚCLEOS DE OTRAS INVERSIONES DE	80.000,00€	0,00€	80.000,00€	0,00€	0,00€	0,00€	0,00€	80.000,00€
12	1531	61900	URBANISMO Y OBRAS ACCESO A LOS NÚCLEOS DE OTRAS INVERSIONES DE	0,00€	38.448,75€	38.448,75€	38.448,75€	37.788,30€	37.788,30€	0,00€	660,45€
12	1531	61902	URBANISMO Y OBRAS ACCESO A LOS NÚCLEOS DE OTRAS INVERSIONES DE	0,00€	51,30€	51,30€	51,30€	51,30€	51,30€	0,00€	0,00€
			A Y SIGUE CLASIF. .....:	**1.245.000,00€**	**4.287,31€**	**1.203.762,69€**	**234.241,40€**	**139.854,40€**		**2.230,75€**	**1.063.908,29€**
			ALES .....:	**37.793.250,00€**	**14.217.555,38€**	**52.010.805,38€**	**39.859.961,21€**	**36.205.342,60€**	**35.2**	**998.320,83€**	**10.659.623,32€**

CVE: 07E4000DB3BB00C7H2C2B2E6K8
Verificación: https://sede.alhaurindelatorre.es/index.php?id=verificacion

FIRMANTE - FECHA
AYUNTAMIENTO DE ALHAURÍN DE LA TORRE-AYTO. ALHAURIN DE LA TORRE - 11/08/2020
serialNumber=S2833002E,CN=Sello electrónico TS@ - @firma,OU=Secretaría General de Administración Digital,O=Secretaría de Estado de Función Pública,C=ES - 11/08/2020 10:31:56

EXPEDIENTE:: 2020CGEN-00001
Fecha: 11/08/2020
Hora: 00:00
Und. reg:REGISTRO GENERAL

LIQUIDACIÓN DEL PRESUPUESTO DE GASTO POR BOLSAS DE VINCULACIÓN JURÍDICA

BOLSA VINCULACIÓN ORG.	FUNC.	ECON.	DESCRIPCIÓN	CRÉDITOS PRESUPUESTARIOS INICIALES	MODIFICACIONES	DEFINITIVOS	GASTOS COMPROMETIDOS	OBLIG. RECONOCIDAS NETAS	PAGOS	OBLIG. PENDIENTES PAGO A 31/12	REMANENTES DE CRÉDITO
			SUMA ANTERIOR CLASIF. ....:	**1.245.000,00€**	**-41.237,31€**	**1.203.762,69€**	**234.241,40€**	**139.854,40€**	**137.623,65€**	**2.230,75€**	**1.063.908,29€**
12	1531	61903	URBANISMO Y OBRAS ACCESO A LOS NÚCLEOS DE OTRAS INVERSIONES EN	0,00€	47.429,18€	47.429,18€	47.429,18€	47.401,63€	47.401,63€	0,00€	27,55€
12	1531	61905	URBANISMO Y OBRAS ACCESO A LOS NÚCLEOS DE OTRAS INVERSIONES DE	65.000,00€	-65.000,00€	0,00€	0,00€	0,00€	0,00€	0,00€	0,00€
12	1531	60903	URBANISMO Y OBRAS ACCESO A LOS NÚCLEOS DE OTRAS INVERSIONES EN	0,00€	998.263,60€	998.263,60€	542.102,20€	432.920,33€	432.920,33€	0,00€	0,00€
			TOTALES POR CLASIF. .....:	**1.310.000,00€**	**939.455,47€**	**2.249.455,47€**	**823.772,78€**	**620.176,36€**	**617.945,61€**	**2.230,75€**	**1.063.935,84€**

CVE: 07E900DB3BB00C7H2C2B2E6K8
URL Comprobación: https://sede.alhaurindelatorre.es/index.php?id=verificacion

FIRMANTE - FECHA
AYUNTAMIENTO DE ALHAURÍN DE LA TORRE-ALCALDE ALHAURIN DE LA TORRE - 11/08/2020
serialNumber=S2833002E,CN=Sello de tiempo TS@ - @firma,OU=Secretaría General de Administración Digital,O=Secretaría de Estado de Función Pública,C=ES - 11/08/2020 10:31:56
Diligencia:

EXPEDIENTE:: 2020CGEN-00001
Fecha: 21/05/2020
Hora: 00:00
Und. reg:REGISTRO GENERAL

LIQUIDACIÓN DEL PRESUPUESTO DE GASTO POR BOLSAS DE VINCULACIÓN JURÍDICA

BOLSA VINCULACIÓN ORG.	FUNC.	ECON.	DESCRIPCIÓN	CRÉDITOS PRESUPUESTARIOS INICIALES	MODIFICACIONES	DEFINITIVOS	GASTOS COMPROMETIDOS	OBLIG. RECONOCIDAS NETAS	PAGOS	OBLIG. PENDIENTES PAGO A 31/12	REMANENTES DE CRÉDITO
			SUMA ANTERIOR CLASIF. ....:	**0,00€**	**0,00€**	**0,00€**	**0,00€**	**0,00€**	**0,00€**	**0,00€**	**0,00€**
12	1532	61901	URBANISMO Y OBRAS PAVIMENTACIÓN DE VÍAS OTRAS INVERSIONES DE	190.000,00€	-127.000,00€	63.000,00€	62.733,28€	31.070,72€	30.298,86€	771,86€	31.929,28€
12	1532	61902	URBANISMO Y OBRAS PAVIMENTACIÓN DE VÍAS OTRAS INVERSIONES DE	25.000,00€	37.000,00€	62.000,00€	53.475,82€	32.978,94€	32.978,94€	0,00€	29.021,06€
12	1532	61903	URBANISMO Y OBRAS PAVIMENTACIÓN DE VÍAS OTRAS INVERSIONES DE	110.000,00€	4.000,00€	114.000,00€	59.853,22€	48.190,90€	48.190,90€	0,00€	65.809,10€
12	1532	61904	URBANISMO Y OBRAS PAVIMENTACIÓN DE VÍAS OTRAS INVERSIONES DE	30.000,00€	0,00€	30.000,00€	29.265,17€	28.950,57€	28.950,57€	0,00€	1.049,43€
12	1532	61902	URBANISMO Y OBRAS PAVIMENTACIÓN DE VÍAS OTRAS INVERSIONES DE	0,00€	2.736,43€	2.736,43€	2.736,43€	2.736,43€	2.736,43€	0,00€	0,00€
12	1532	61901	URBANISMO Y OBRAS PAVIMENTACIÓN DE VÍAS OTRAS INVERSIONES DE	0,00€	75.090,10€	75.090,10€	43.018,30€	38.604,94€	24.205,94€	14.399,00€	0,00€
12	1532	61902	URBANISMO Y OBRAS PAVIMENTACIÓN DE VÍAS OTRAS INVERSIONES DE	0,00€	100.000,00€	100.000,00€	0,00€	0,00€	0,00€	0,00€	0,00€
12	1532	61903	URBANISMO Y OBRAS PAVIMENTACIÓN DE VÍAS OTRAS INVERSIONES EN	0,00€	70.000,00€	70.000,00€	70.000,00€	70.000,00€	70.000,00€	0,00€	0,00€
12	1532	61905	URBANISMO Y OBRAS PAVIMENTACIÓN DE VÍAS OTRAS INVERSIONES DE	0,00€	90.000,00€	90.000,00€	0,00€	0,00€	0,00€	0,00€	0,00€
12	1532	61908	URBANISMO Y OBRAS PAVIMENTACIÓN DE VÍAS OTRAS INVERSIONES DE	0,00€	80.000,00€	80.000,00€	4.598,00€	0,00€	0,00€	0,00€	0,00€
			ALES	**38.213.250,00€**	**15.530.074,69€**	**53.743.324,69€**	**40.775.172,81€**	**36.938.197,06€**	**35.9**	**1.013.491,69€**	**10.787.459,74€**

CVE: A01A4A5000DB3BB00C7H2C2B2E6K8
URL Comprobación: https://sede.alhaurindelatorre.es/index.php?id=verificacion

FIRMANTE - FECHA
AYUNTAMIENTO DE ALHAURÍN DE LA TORRE-A29241101-AYUNTAMIENTO DE LA TORRE - 11/08/2020
serialNumber=S2833002E,CN=Sello de tiempo TS@ - @firma,OU=Secretaría General de Administración Digital,O=Secretaría de Estado de Función Pública,C=ES - 11/08/2020 10:31:56
Diligencia:

EXPEDIENTE:: 2020CGEN-0001
Fecha: 21/05/2020
Hora: 00:00
Und. reg:REGISTRO GENERAL

LIQUIDACIÓN DEL PRESUPUESTO DE GASTO POR BOLSAS DE VINCULACIÓN JURÍDICA

			TOTALES POR CLASIF. .....:	**355.000,00€**	**331.826,53€**	**686.826,53€**	**325.680,22€**	**252.532,50€**	**237.361,64€**	**15.170,86€**	**127.808,87€**

BOLSA VINCULACIÓN ORG.	FUNC.	ECON.	DESCRIPCIÓN	CRÉDITOS PRESUPUESTARIOS INICIALES	MODIFICACIONES	DEFINITIVOS	GASTOS COMPROMETIDOS	OBLIG. RECONOCIDAS NETAS	PAGOS	OBLIG. PENDIENTES PAGO A 31/12	REMANENTES DE CRÉDITO
			SUMA ANTERIOR CLASIF. ....:	**0,00€**	**0,00€**	**0,00€**	**0,00€**	**0,00€**	**0,00€**	**0,00€**	**0,00€**
12	165	61901	URBANISMO Y OBRAS ALUMBRADO PÚBLICO OTRAS INVERSIONES DE	60.000,00€	0,00€	60.000,00€	59.346,58€	51.496,12€	51.496,12€	0,00€	8.503,88€
12	165	61901	URBANISMO Y OBRAS ALUMBRADO PÚBLICO OTRAS INVERSIONES DE	0,00€	272.401,76€	272.401,76€	198.814,76€	193.529,95€	193.529,95€	0,00€	0,00€
			TOTALES POR CLASIF. .....:	**60.000,00€**	**272.401,76€**	**332.401,76€**	**258.161,34€**	**245.026,07€**	**245.026,07€**	**0,00€**	**8.503,88€**

BOLSA VINCULACIÓN ORG.	FUNC.	ECON.	DESCRIPCIÓN	CRÉDITOS PRESUPUESTARIOS INICIALES	MODIFICACIONES	DEFINITIVOS	GASTOS COMPROMETIDOS	OBLIG. RECONOCIDAS NETAS	PAGOS	OBLIG. PENDIENTES PAGO A 31/12	REMANENTES DE CRÉDITO
			SUMA ANTERIOR CLASIF. ....:	**0,00€**	**0,00€**	**0,00€**	**0,00€**	**0,00€**	**0,00€**	**0,00€**	**0,00€**
12	2310	62200	URBANISMO Y OBRAS ACCIÓN SOCIAL EDIFICIOS Y OTRAS	149.000,00€	933.098,69€	1.082.098,69€	0,00€	0,00€	0,00€	0,00€	149.000,00€
			TOTALES POR CLASIF. .....:	**149.000,00€**	**933.098,69€**	**1.082.098,69€**	**0,00€**	**0,00€**	**0,00€**	**0,00€**	**149.000,00€**

			ALES .....:	**38.422.250,00€**	**16.735.575,14€**	**55.157.825,14€**	**41.033.334,15€**	**37.183.223,13€**	**36.1**	**1.013.491,69€**	**10.944.963,62€**

CVE: 07E4000DB3BB00C7H2C2B2E6K8
URL Comprobación: https://sede.alhaurindelatorre.es/index.php?id=verificacion

FIRMANTE - FECHA
AYUNTAMIENTO DE ALHAURÍN DE LA TORRE-AYTO ALHAURIN DE LA TORRE - 11/08/2020
serialNumber=S2833002E,CN=Sello de tiempo TS@ - @firma,OU=Secretaría General de Administración Digital,O=Secretaría de Estado de Función Pública,C=ES - 11/08/2020 10:31:56
Diligencia:

EXPEDIENTE:: 2020CGEN-00001
Fecha: 21/05/2020
Hora: 00:00
Und. reg:REGISTRO GENERAL

LIQUIDACIÓN DEL PRESUPUESTO DE GASTO POR BOLSAS DE VINCULACIÓN JURÍDICA

BOLSA VINCULACIÓN ORG.	FUNC.	ECON.	DESCRIPCIÓN	CRÉDITOS PRESUPUESTARIOS INICIALES	MODIFICACIONES	DEFINITIVOS	GASTOS COMPROMETIDOS	OBLIG. RECONOCIDAS NETAS	PAGOS	OBLIG. PENDIENTES PAGO A 31/12	REMANENTES DE CRÉDITO
			SUMA ANTERIOR CLASIF. ....:	**0,00€**	**0,00€**	**0,00€**	**0,00€**	**0,00€**	**0,00€**	**0,00€**	**0,00€**
12	241	60901	URBANISMO Y OBRAS FOMENTO DEL EMPLEO OTRAS INVERSIONESNUEVAS	96.000,00€	-92.508,67€	3.491,33€	3.491,33€	3.491,33€	3.491,33€	0,00€	0,00€
12	241	62200	URBANISMO Y OBRAS FOMENTO DEL EMPLEO EDIFICIOS Y OTRAS	69.000,00€	0,00€	69.000,00€	770,54€	770,54€	770,54€	0,00€	0,00€
12	241	62201	URBANISMO Y OBRAS FOMENTO DEL EMPLEO EDIFICIOS Y OTRAS	129.000,00€	0,00€	129.000,00€	0,00€	0,00€	0,00€	0,00€	129.000,00€
12	241	60901	URBANISMO Y OBRAS FOMENTO DEL EMPLEO OTRAS INVERSIONES NUEVAS	0,00€	101.251,97€	101.251,97€	101.251,97€	99.546,12€	99.546,12€	0,00€	0,00€
12	241	60902	URBANISMO Y OBRAS FOMENTO DEL EMPLEO OTRAS INVERSIONES NUEVAS	0,00€	93.108,67€	93.108,67€	0,00€	0,00€	0,00€	0,00€	0,00€
12	241	62200	URBANISMO Y OBRAS FOMENTO DEL EMPLEO EDIFICIOS Y OTRAS	0,00€	48.066,60€	48.066,60€	47.841,29€	46.770,56€	46.770,56€	0,00€	0,00€
			TOTALES POR CLASIF. .....:	**294.000,00€**	**149.918,57€**	**443.918,57€**	**153.355,13€**	**150.578,55€**	**150.578,55€**	**0,00€**	**129.000,00€**

BOLSA VINCULACIÓN ORG.	FUNC.	ECON.	DESCRIPCIÓN	CRÉDITOS PRESUPUESTARIOS INICIALES	MODIFICACIONES	DEFINITIVOS	GASTOS COMPROMETIDOS	OBLIG. RECONOCIDAS NETAS	PAGOS	OBLIG. PENDIENTES PAGO A 31/12	REMANENTES DE CRÉDITO
			SUMA ANTERIOR CLASIF. ....:	**0,00€**	**0,00€**	**0,00€**	**0,00€**	**0,00€**	**0,00€**	**0,00€**	**0,00€**
12	323	21200	URBANISMO Y OBRAS FUNCIONAMIENTO DE EDIF. Y OTRAS CTNES.	0,00€	17.965,27€	17.965,27€	17.965,27€	17.965,27€	17.965,27€	0,00€	0,00€
			TOTALES POR CLASIF. .....:	**0,00€**	**17.965,27€**	**17.965,27€**	**17.965,27€**	**17.965,27€**	**17.965,27€**	**0,00€**	**0,00€**
			ALES .....:	**38.716.250,00€**	**16.903.458,98€**	**55.619.708,98€**	**41.204.654,55€**	**37.351.766,95€**	**36.3**	**1.013.491,69€**	**11.073.963,62€**

CVE: 07E4000DB3BB00C7H2C2B2E6K8
URL Comprobación: https://sede.alhaurindelatorre.es/index.php?id=verificacion

FIRMANTE - FECHA
AYUNTAMIENTO DE ALHAURÍN DE LA TORRE-AYTO ALHAURIN DE LA TORRE - 11/08/2020
serialNumber=S2833002E,CN=Sello de tiempo TS@ - @firma,OU=Secretaría General de Administración Digital,O=Secretaría de Estado de Función Pública,C=ES - 11/08/2020 10:31:56
Diligencia:

EXPEDIENTE:: 2020CGEN-00001
Fecha: 21/05/2020
Hora: 00:00
Und. reg:REGISTRO GENERAL

LIQUIDACIÓN DEL PRESUPUESTO DE GASTO POR BOLSAS DE VINCULACIÓN JURÍDICA

BOLSA VINCULACIÓN ORG.	FUNC.	ECON.	DESCRIPCIÓN	CRÉDITOS PRESUPUESTARIOS INICIALES	MODIFICACIONES	DEFINITIVOS	GASTOS COMPROMETIDOS	OBLIG. RECONOCIDAS NETAS	PAGOS	OBLIG. PENDIENTES PAGO A 31/12	REMANENTES DE CRÉDITO
			SUMA ANTERIOR CLASIF. ....:	**0,00€**	**0,00€**	**0,00€**	**0,00€**	**0,00€**	**0,00€**	**0,00€**	**0,00€**
12	3301	62200	URBANISMO Y OBRAS JUVENTUD EDIFICIOS Y OTRAS	50.000,00€	0,00€	50.000,00€	0,00€	0,00€	0,00€	0,00€	50.000,00€
12	3301	62201	URBANISMO Y OBRAS JUVENTUD EDIFICIOS Y OTRAS	0,00€	35.320,70€	35.320,70€	35.320,70€	17.259,03€	17.259,03€	0,00€	18.061,67€
12	3301	62201	URBANISMO Y OBRAS JUVENTUD EDIFICIOS Y OTRAS	0,00€	98.000,00€	98.000,00€	84.070,73€	84.070,73€	84.070,73€	0,00€	13.929,27€
12	3301	62201	URBANISMO Y OBRAS JUVENTUD EDIFICIOS Y OTRAS	0,00€	345.517,84€	345.517,84€	322.792,03€	260.876,92€	257.308,64€	3.568,28€	0,00€
12	3301	62202	URBANISMO Y OBRAS JUVENTUD EDIFICIOS Y OTRAS	0,00€	100.000,00€	100.000,00€	100.000,00€	99.980,00€	99.980,00€	0,00€	0,00€
			TOTALES POR CLASIF. .....:	**50.000,00€**	**578.838,54€**	**628.838,54€**	**542.183,46€**	**462.186,68€**	**458.618,40€**	**3.568,28€**	**81.990,94€**

BOLSA VINCULACIÓN ORG.	FUNC.	ECON.	DESCRIPCIÓN	CRÉDITOS PRESUPUESTARIOS INICIALES	MODIFICACIONES	DEFINITIVOS	GASTOS COMPROMETIDOS	OBLIG. RECONOCIDAS NETAS	PAGOS	OBLIG. PENDIENTES PAGO A 31/12	REMANENTES DE CRÉDITO
			SUMA ANTERIOR CLASIF. ....:	**0,00€**	**0,00€**	**0,00€**	**0,00€**	**0,00€**	**0,00€**	**0,00€**	**0,00€**
12	3321	62201	URBANISMO Y OBRAS BIBLOTECAS PÚBLICAS EDIFICIOS Y OTRAS	0,00€	322.806,89€	322.806,89€	229.607,66€	209.178,65€	209.178,65€	0,00€	0,00€
12	3321	62500	URBANISMO Y OBRAS BIBLOTECAS PÚBLICAS MOBILIARIO Y ENSERES	0,00€	0,00€	0,00€	0,00€	0,00€	0,00€	0,00€	0,00€
			TOTALES POR CLASIF. .....:	**0,00€**	**322.806,89€**	**322.806,89€**	**229.607,66€**	**209.178,65€**	**209.178,65€**	**0,00€**	**0,00€**
			TOTALES .....:	**38.766.250,00€**	**17.805.104,41€**	**56.571.354,41€**	**41.976.446,67€**	**38.023.132,28€**	**37.0**	**1.017.059,97€**	**11.155.954,56€**

CVE: [illegible]
URL Comprobación: https://sede.alhaurindelatorre.es/index.php?id=verificacion

FIRMANTE - FECHA
AYUNTAMIENTO DE ALHAURIN DE LA TORRE-A15071116/P2907100J - 11/08/2020
serialNumber=S2833002E,CN=Sello de tiempo TS@ - @firma,OU=Secretaría General de Administración Digital,O=Secretaría de Estado de Función Pública,C=ES - 11/08/2020 10:31:56
Diligencia:

EXPEDIENTE:: 2020CGEN-00001
Fecha: 21/05/2020
Hora: 00:00
Und. reg:REGISTRO GENERAL

LIQUIDACIÓN DEL PRESUPUESTO DE GASTO POR BOLSAS DE VINCULACIÓN JURÍDICA

BOLSA VINCULACIÓN ORG.	FUNC.	ECON.	DESCRIPCIÓN	CRÉDITOS PRESUPUESTARIOS INICIALES	MODIFICACIONES	DEFINITIVOS	GASTOS COMPROMETIDOS	OBLIG. RECONOCIDAS NETAS	PAGOS	OBLIG. PENDIENTES PAGO A 31/12	REMANENTES DE CRÉDITO
			SUMA ANTERIOR CLASIF. ....:	**0,00€**	**0,00€**	**0,00€**	**0,00€**	**0,00€**	**0,00€**	**0,00€**	**0,00€**
12	333	62202	URBANISMO Y OBRAS EQUIPAMIENTOS CULTURALES EDIFICIOS Y OTRAS	8.000,00€	-3.600,00€	4.400,00€	0,00€	0,00€	0,00€	0,00€	4.400,00€
12	333	62205	URBANISMO Y OBRAS EQUIPAMIENTOS CULTURALES EDIFICIOS Y OTRAS	0,00€	44.895,76€	44.895,76€	44.895,76€	44.895,76€	44.895,76€	0,00€	0,00€
12	333	62201	URBANISMO Y OBRAS EQUIPAMIENTOS CULTURALES EDIFICIOS Y OTRAS	0,00€	50.000,00€	50.000,00€	50.000,00€	44.191,43€	44.191,43€	0,00€	0,00€
12	333	62203	URBANISMO Y OBRAS EQUIPAMIENTOS CULTURALES EDIFICIOS Y OTRAS	0,00€	120.000,00€	120.000,00€	118.079,13€	117.667,31€	79.618,86€	38.048,45€	0,00€
12	333	62204	URBANISMO Y OBRAS EQUIPAMIENTOS CULTURALES OTRAS INVERSIONES EN	0,00€	100.000,00€	100.000,00€	99.200,21€	93.163,19€	92.783,49€	379,70€	0,00€
			TOTALES POR CLASIF. .....:	**8.000,00€**	**311.295,76€**	**319.295,76€**	**312.175,10€**	**299.917,69€**	**261.489,54€**	**38.428,15€**	**4.400,00€**

BOLSA VINCULACIÓN ORG.	FUNC.	ECON.	DESCRIPCIÓN	CRÉDITOS PRESUPUESTARIOS INICIALES	MODIFICACIONES	DEFINITIVOS	GASTOS COMPROMETIDOS	OBLIG. RECONOCIDAS NETAS	PAGOS	OBLIG. PENDIENTES PAGO A 31/12	REMANENTES DE CRÉDITO
			SUMA ANTERIOR CLASIF. ....:	**0,00€**	**0,00€**	**0,00€**	**0,00€**	**0,00€**	**0,00€**	**0,00€**	**0,00€**
12	338	61901	URBANISMO Y OBRAS FIESTAS POPULARES Y OTRAS INVERSIONES DE	45.000,00€	0,00€	45.000,00€	41.762,64€	23.990,86€	23.836,79€	154,07€	21.009,14€
12	338	64000	URBANISMO Y OBRAS FIESTAS POPULARES Y GASTOS EN INVERSIONES DE	75.000,00€	-75.000,00€	0,00€	0,00€	0,00€	0,00€	0,00€	0,00€
			TOTALES POR CLASIF. .....:	**120.000,00€**	**-75.000,00€**	**45.000,00€**	**41.762,64€**	**23.990,86€**	**23.836,79€**	**154,07€**	**21.009,14€**
			ALES .....:	**38.894.250,00€**	**18.041.400,17€**	**56.935.650,17€**	**42.530.383,41€**	**38.347.040,83€**	**37.2**	**1.055.642,19€**	**11.181.363,70€**

CVE: 07E4000DB3BB00C7H2C2B2E6K8
URL Comprobación: https://sede.alhaurindelatorre.es/index.php?id=verificacion

FIRMANTE - FECHA
AYUNTAMIENTO DE ALHAURÍN DE LA TORRE-AYTO ALHAURIN DE LA TORRE - 11/08/2020
serialNumber=S2833002E,CN=Sello de tiempo TS@ - @firma,OU=Secretaría General de Administración Digital,O=Secretaría de Estado de Función Pública,C=ES - 11/08/2020 10:31:56
Diligencia:

EXPEDIENTE:: 2020CGEN-00001
Fecha: 21/05/2020
Hora: 00:00
Und. reg:REGISTRO GENERAL

LIQUIDACIÓN DEL PRESUPUESTO DE GASTO POR BOLSAS DE VINCULACIÓN JURÍDICA

BOLSA VINCULACIÓN ORG.	FUNC.	ECON.	DESCRIPCIÓN	CRÉDITOS PRESUPUESTARIOS INICIALES	MODIFICACIONES	DEFINITIVOS	GASTOS COMPROMETIDOS	OBLIG. RECONOCIDAS NETAS	PAGOS	OBLIG. PENDIENTES PAGO A 31/12	REMANENTES DE CRÉDITO
			SUMA ANTERIOR CLASIF. ....:	**0,00€**	**0,00€**	**0,00€**	**0,00€**	**0,00€**	**0,00€**	**0,00€**	**0,00€**
12	342	62201	URBANISMO Y OBRAS INSTALACIONES DEPORTIVAS EDIFICIOS Y OTRAS	260.000,00€	-90.000,00€	170.000,00€	0,00€	0,00€	0,00€	0,00€	170.000,00€
12	342	62202	URBANISMO Y OBRAS INSTALACIONES DEPORTIVAS EDIFICIOS Y OTRAS	30.000,00€	0,00€	30.000,00€	0,00€	0,00€	0,00€	0,00€	30.000,00€
12	342	62204	URBANISMO Y OBRAS INSTALACIONES DEPORTIVAS EDIFICIOS Y OTRAS	25.000,00€	-2.947,94€	22.052,06€	0,00€	0,00€	0,00€	0,00€	22.052,06€
12	342	63201	URBANISMO Y OBRAS INSTALACIONES DEPORTIVAS EDIFICIOS Y OTRAS	65.000,00€	0,00€	65.000,00€	0,00€	0,00€	0,00€	0,00€	65.000,00€
12	342	63202	URBANISMO Y OBRAS INSTALACIONES DEPORTIVAS EDIFICIOS Y OTRAS	45.000,00€	-5.000,00€	40.000,00€	1.810,55€	1.810,55€	1.810,55€	0,00€	38.189,45€
12	342	63203	URBANISMO Y OBRAS INSTALACIONES DEPORTIVAS EDIFICIOS Y OTRAS	50.000,00€	0,00€	50.000,00€	30.207,89€	0,00€	0,00€	0,00€	50.000,00€
12	342	63204	URBANISMO Y OBRAS INSTALACIONES DEPORTIVAS EDIFICIOS Y OTRAS	40.000,00€	-21.658,26€	18.341,74€	18.341,74€	18.341,74€	18.341,74€	0,00€	0,00€
12	342	63205	URBANISMO Y OBRAS INSTALACIONES DEPORTIVAS EDIFICIOS Y OTRAS	80.000,00€	0,00€	80.000,00€	0,00€	0,00€	0,00€	0,00€	80.000,00€
12	342	63206	URBANISMO Y OBRAS INSTALACIONES DEPORTIVAS EDIFICIOS Y OTRAS	50.000,00€	-15.000,00€	35.000,00€	34.996,63€	29.645,60€	24.253,49€	5.392,11€	5.354,40€
12	342	63207	URBANISMO Y OBRAS INSTALACIONES DEPORTIVAS EDIFICIOS Y OTRAS	100.000,00€	15.000,00€	115.000,00€	113.653,27€	111.121,60€	111.121,60€	0,00€	3.878,40€
			A Y SIGUE CLASIF. .....:	**745.000,00€**	**-119.606,20€**	**625.393,80€**	**199.010,08€**	**160.919,49€**		**5.392,11€**	**464.474,31€**
			ALES .....:	**39.639.250,00€**	**17.921.793,97€**	**57.561.043,97€**	**42.529.393,49€**	**38.507.960,32€**	**37.4**	**1.061.034,30€**	**11.645.838,01€**

CVE: 07E4000DB3BB00C7H2C2B2E6K8
URL Comprobación: https://sede.alhaurindelatorre.es/index.php?id=verificacion

FIRMANTE - FECHA
AYUNTAMIENTO DE ALHAURÍN DE LA TORRE-AYTO. ALHAURIN DE LA TORRE - 11/08/2020
serialNumber=S2800002E,CN=Sello Electrónico TS@ - @firma,OU=Secretaría General de Administración Digital,O=Secretaría de Estado de Función Pública,C=ES - 11/08/2020 10:31:56
Diligencia

EXPEDIENTE:: 2020CGEN-00001
Fecha: 12/08/2020
Hora: 00:00
Und. reg:REGISTRO GENERAL

LIQUIDACIÓN DEL PRESUPUESTO DE GASTO POR BOLSAS DE VINCULACIÓN JURÍDICA

BOLSA VINCULACIÓN ORG.	FUNC.	ECON.	DESCRIPCIÓN	CRÉDITOS PRESUPUESTARIOS INICIALES	MODIFICACIONES	DEFINITIVOS	GASTOS COMPROMETIDOS	OBLIG. RECONOCIDAS NETAS	PAGOS	OBLIG. PENDIENTES PAGO A 31/12	REMANENTES DE CRÉDITO
			SUMA ANTERIOR CLASIF. ....:	**745.000,00€**	**-119.606,20€**	**625.393,80€**	**199.010,08€**	**160.919,49€**	**155.527,38€**	**5.392,11€**	**464.474,31€**
12	342	63203	URBANISMO Y OBRAS INSTALACIONES DEPORTIVAS EDIFICIOS Y OTRAS	0,00€	5.026,34€	5.026,34€	5.026,34€	5.026,34€	5.026,34€	0,00€	0,00€
12	342	63205	URBANISMO Y OBRAS INSTALACIONES DEPORTIVAS EDIFICIOS Y OTRAS	0,00€	2.075,98€	2.075,98€	2.075,98€	684,48€	684,48€	0,00€	1.391,50€
12	342	63207	URBANISMO Y OBRAS INSTALACIONES DEPORTIVAS EDIFICIOS Y OTRAS	0,00€	17.520,56€	17.520,56€	17.520,56€	17.446,58€	17.446,58€	0,00€	73,98€
12	342	63211	URBANISMO Y OBRAS INSTALACIONES DEPORTIVAS EDIFICIOS Y OTRAS	0,00€	133.589,70€	133.589,70€	133.589,70€	130.790,40€	130.790,40€	0,00€	2.799,30€
12	342	63208	URBANISMO Y OBRAS INSTALACIONES DEPORTIVAS EDIFICIOS Y OTRAS	0,00€	176.658,26€	176.658,26€	176.002,73€	114.518,66€	104.624,30€	9.894,36€	62.139,60€
12	342	61000	URBANISMO Y OBRAS INSTALACIONES DEPORTIVAS INVERSIONES EN TERRENOS.	350.000,00€	-350.000,00€	0,00€	0,00€	0,00€	0,00€	0,00€	0,00€
12	342	64000	URBANISMO Y OBRAS INSTALACIONES DEPORTIVAS GASTOS EN INVERSIONES DE	75.000,00€	-75.000,00€	0,00€	0,00€	0,00€	0,00€	0,00€	0,00€
12	342	62201	URBANISMO Y OBRAS INSTALACIONES DEPORTIVAS EDIFICIOS Y OTRAS	0,00€	795.105,23€	795.105,23€	0,00€	0,00€	0,00€	0,00€	0,00€
12	342	62202	URBANISMO Y OBRAS INSTALACIONES DEPORTIVAS EDIFICIOS Y OTRAS	0,00€	20.911,00€	20.911,00€	0,00€	0,00€	0,00€	0,00€	0,00€
12	342	63204	URBANISMO Y OBRAS INSTALACIONES DEPORTIVAS EDIFICIOS Y OTRAS	0,00€	5.375,12€	5.375,12€	5.075,35€	5.041,85€	5.041,85€	0,00€	0,00€
			A Y SIGUE CLASIF. .....:	**1.170.000,00€**	**611.655,99€**	**1.781.655,99€**	**538.300,74€**	**434.427,80€**	**4**	**15.286,47€**	**530.878,69€**
			ALES .....:	**40.064.250,00€**	**18.653.056,16€**	**58.717.306,16€**	**42.868.684,15€**	**38.781.468,63€**	**37.7**	**1.070.928,66€**	**11.712.242,39€**

CVE: 07E4000DB3BB00C7H2C2B2E6K8
URL Comprobación: https://sede.alhaurindelatorre.es/index.php?id=verificacion
FIRMANTE - FECHA
AYUNTAMIENTO DE ALHAURÍN DE LA TORRE-AYTO. ALHAURIN DE LA TORRE - 11/08/2020
serialNumber=G2992002E,CN=Sello de tiempo TS@ - @firma Gld Secretaría General de Administración Digital,O=Secretaría de Estado de Función Pública,C=ES - 11/08/2020 10:31:56
Diligencia
EXPEDIENTE:: 2020CGEN-00001
Fecha: 11/08/2020
Hora: 00:00
Und. reg:REGISTRO GENERAL

LIQUIDACIÓN DEL PRESUPUESTO DE GASTO POR BOLSAS DE VINCULACIÓN JURÍDICA

BOLSA VINCULACIÓN ORG.	FUNC.	ECON.	DESCRIPCIÓN	CRÉDITOS PRESUPUESTARIOS INICIALES	MODIFICACIONES	DEFINITIVOS	GASTOS COMPROMETIDOS	OBLIG. RECONOCIDAS NETAS	PAGOS	OBLIG. PENDIENTES PAGO A 31/12	REMANENTES DE CRÉDITO
			SUMA ANTERIOR CLASIF. ....:	**1.170.000,00€**	**611.655,99€**	**1.781.655,99€**	**538.300,74€**	**434.427,80€**	**419.141,33€**	**15.286,47€**	**530.878,69€**
12	342	63206	URBANISMO Y OBRAS INSTALACIONES DEPORTIVAS EDIFICIOS Y OTRAS	0,00€	250.000,00€	250.000,00€	237.326,97€	2.821,26€	2.821,26€	0,00€	0,00€
12	342	63210	URBANISMO Y OBRAS INSTALACIONES DEPORTIVAS EDIFICIOS Y OTRAS	0,00€	4.549,13€	4.549,13€	4.549,13€	4.295,03€	4.295,03€	0,00€	0,00€
12	342	63211	URBANISMO Y OBRAS INSTALACIONES DEPORTIVAS EDIFICIOS Y OTRAS	0,00€	43.474,47€	43.474,47€	43.406,66€	43.406,66€	43.406,66€	0,00€	0,00€
12	342	63212	URBANISMO Y OBRAS INSTALACIONES DEPORTIVAS EDIFICIOS Y OTRAS	0,00€	75.000,00€	75.000,00€	74.442,86€	62.967,83€	62.967,83€	0,00€	0,00€
12	342	63213	URBANISMO Y OBRAS INSTALACIONES DEPORTIVAS EDIFICIOS Y OTRAS	0,00€	100.000,00€	100.000,00€	0,00€	0,00€	0,00€	0,00€	0,00€
			TOTALES POR CLASIF. .....:	**1.170.000,00€**	**1.084.679,59€**	**2.254.679,59€**	**898.026,36€**	**547.918,58€**	**532.632,11€**	**15.286,47€**	**530.878,69€**

BOLSA VINCULACIÓN ORG.	FUNC.	ECON.	DESCRIPCIÓN	CRÉDITOS PRESUPUESTARIOS INICIALES	MODIFICACIONES	DEFINITIVOS	GASTOS COMPROMETIDOS	OBLIG. RECONOCIDAS NETAS	PAGOS	OBLIG. PENDIENTES PAGO A 31/12	REMANENTES DE CRÉDITO
			SUMA ANTERIOR CLASIF. ....:	**0,00€**	**0,00€**	**0,00€**	**0,00€**	**0,00€**	**0,00€**	**0,00€**	**0,00€**
12	431	64000	URBANISMO Y OBRAS COMERCIO GASTOS EN INVERSIONES DE	0,00€	25.000,00€	25.000,00€	17.545,00€	3.025,00€	3.025,00€	0,00€	0,00€
			TOTALES POR CLASIF. .....:	**0,00€**	**25.000,00€**	**25.000,00€**	**17.545,00€**	**3.025,00€**	**3.025,00€**	**0,00€**	**0,00€**
			ALES .....:	**40.064.250,00€**	**19.151.079,76€**	**59.215.329,76€**	**43.245.954,77€**	**38.897.984,41€**	**37.8**	**1.070.928,66€**	**11.712.242,39€**

CVE: 07E4000DB3BB00C7H2C2B2E6K8
URL Comprobación: https://sede.alhaurindelatorre.es/index.php?id=verificacion

FIRMANTE - FECHA
AYUNTAMIENTO DE ALHAURÍN DE LA TORRE-AYTO ALHAURIN DE LA TORRE - 11/08/2020
serialNumber=S2833002E,CN=Sello de tiempo TS@ - @firma,OU=Secretaría General de Administración Digital,O=Secretaría de Estado de Función Pública,C=ES - 11/08/2020 10:31:56
Diligencia:

EXPEDIENTE:: 2020CGEN-00001
Fecha: 21/05/2020
Hora: 00:00
Und. reg:REGISTRO GENERAL

LIQUIDACIÓN DEL PRESUPUESTO DE GASTO POR BOLSAS DE VINCULACIÓN JURÍDICA

BOLSA VINCULACIÓN ORG.	FUNC.	ECON.	DESCRIPCIÓN	CRÉDITOS PRESUPUESTARIOS INICIALES	MODIFICACIONES	DEFINITIVOS	GASTOS COMPROMETIDOS	OBLIG. RECONOCIDAS NETAS	PAGOS	OBLIG. PENDIENTES PAGO A 31/12	REMANENTES DE CRÉDITO
			SUMA ANTERIOR CLASIF. ....:	**0,00€**	**0,00€**	**0,00€**	**0,00€**	**0,00€**	**0,00€**	**0,00€**	**0,00€**
12	4312	62200	URBANISMO Y OBRAS MERCADOS, ABASTOS Y EDIFICIOS Y OTRAS	0,00€	47.830,96€	47.830,96€	47.830,96€	47.573,54€	47.573,54€	0,00€	257,42€
12	4312	63200	URBANISMO Y OBRAS MERCADOS, ABASTOS Y EDIFICIOS Y OTRAS	0,00€	29.743,94€	29.743,94€	29.639,30€	23.454,99€	23.454,99€	0,00€	0,00€
			TOTALES POR CLASIF. .....:	**0,00€**	**77.574,90€**	**77.574,90€**	**77.470,26€**	**71.028,53€**	**71.028,53€**	**0,00€**	**257,42€**

BOLSA VINCULACIÓN ORG.	FUNC.	ECON.	DESCRIPCIÓN	CRÉDITOS PRESUPUESTARIOS INICIALES	MODIFICACIONES	DEFINITIVOS	GASTOS COMPROMETIDOS	OBLIG. RECONOCIDAS NETAS	PAGOS	OBLIG. PENDIENTES PAGO A 31/12	REMANENTES DE CRÉDITO
			SUMA ANTERIOR CLASIF. ....:	**0,00€**	**0,00€**	**0,00€**	**0,00€**	**0,00€**	**0,00€**	**0,00€**	**0,00€**
12	920	63200	URBANISMO Y OBRAS ADMINISTRACIÓN GENERAL EDIFICIOS Y OTRAS	40.000,00€	163.100,00€	203.100,00€	201.427,91€	127.920,37€	127.920,37€	0,00€	75.179,63€
12	920	63200	URBANISMO Y OBRAS ADMINISTRACIÓN GENERAL EDIFICIOS Y OTRAS	0,00€	1.103,39€	1.103,39€	1.103,39€	1.103,39€	1.103,39€	0,00€	0,00€
12	920	63200	URBANISMO Y OBRAS ADMINISTRACIÓN GENERAL EDIFICIOS Y OTRAS	0,00€	0,00€	0,00€	0,00€	0,00€	0,00€	0,00€	0,00€
12	920	63201	URBANISMO Y OBRAS ADMINISTRACIÓN GENERAL EDIFICIOS Y OTRAS	0,00€	120.000,00€	120.000,00€	77.235,23€	54.592,22€	6.912,62€	47.679,60€	0,00€
			TOTALES POR CLASIF. .....:	**40.000,00€**	**284.203,39€**	**324.203,39€**	**279.766,53€**	**183.615,98€**	**135.936,38€**	**47.679,60€**	**75.179,63€**

			TOTALES .....:	**40.104.250,00€**	**19.512.858,05€**	**59.617.108,05€**	**43.603.191,56€**	**39.152.628,92€**	**38.0**	**1.118.608,26€**	**11.787.679,44€**

CVE: 07E900DB3BB00C7H2C2B2E6K8
URL Comprobación: https://sede.alhaurindelatorre.es/index.php?id=verificacion

FIRMANTE - FECHA
AYUNTAMIENTO DE ALHAURIN DE LA TORRE-ALCALDE-PRESIDENTE DE LA TORRE - 12/05/2020
serialNumber=S2833002E,CN=Sello de tiempo TS@ - @firma,OU=Secretaría General de Administración Digital,O=Secretaría de Estado de Función Pública,C=ES - 11/08/2020 10:31:56
Diligencia:

EXPEDIENTE:: 2020CGEN-0001
Fecha: 21/05/2020
Hora: 00:00
Und. reg:REGISTRO GENERAL

LIQUIDACIÓN DEL PRESUPUESTO DE GASTO POR BOLSAS DE VINCULACIÓN JURÍDICA

BOLSA VINCULACIÓN ORG.	FUNC.	ECON.	DESCRIPCIÓN	CRÉDITOS PRESUPUESTARIOS INICIALES	MODIFICACIONES	DEFINITIVOS	GASTOS COMPROMETIDOS	OBLIG. RECONOCIDAS NETAS	PAGOS	OBLIG. PENDIENTES PAGO A 31/12	REMANENTES DE CRÉDITO
			SUMA ANTERIOR CLASIF. ....:	**0,00€**	**0,00€**	**0,00€**	**0,00€**	**0,00€**	**0,00€**	**0,00€**	**0,00€**
12	924	63200	URBANISMO Y OBRAS PARTICIPACIÓN CIUDADANA EDIFICIOS Y OTRAS	30.000,00€	0,00€	30.000,00€	29.273,90€	21.195,66€	21.195,66€	0,00€	8.804,34€
			TOTALES POR CLASIF. .....:	**30.000,00€**	**0,00€**	**30.000,00€**	**29.273,90€**	**21.195,66€**	**21.195,66€**	**0,00€**	**8.804,34€**

BOLSA VINCULACIÓN ORG.	FUNC.	ECON.	DESCRIPCIÓN	CRÉDITOS PRESUPUESTARIOS INICIALES	MODIFICACIONES	DEFINITIVOS	GASTOS COMPROMETIDOS	OBLIG. RECONOCIDAS NETAS	PAGOS	OBLIG. PENDIENTES PAGO A 31/12	REMANENTES DE CRÉDITO
			SUMA ANTERIOR CLASIF. ....:	**0,00€**	**0,00€**	**0,00€**	**0,00€**	**0,00€**	**0,00€**	**0,00€**	**0,00€**
12	9241	63200	URBANISMO Y OBRAS PARTICIPACIÓN CIUDADANA EDIFICIOS Y OTRAS	0,00€	7.474,64€	7.474,64€	7.474,64€	7.474,64€	7.474,64€	0,00€	0,00€
12	9241	62200	URBANISMO Y OBRAS PARTICIPACIÓN CIUDADANA EDIFICIOS Y OTRAS	0,00€	2.733,34€	2.733,34€	2.733,34€	2.296,55€	2.296,55€	0,00€	0,00€
			TOTALES POR CLASIF. .....:	**0,00€**	**10.207,98€**	**10.207,98€**	**10.207,98€**	**9.771,19€**	**9.771,19€**	**0,00€**	**0,00€**

			TOTALES .....:	**40.134.250,00€**	**19.523.066,03€**	**59.657.316,03€**	**43.642.673,44€**	**39.183.595,77€**	**38.0**	**1.118.608,26€**	**11.796.483,78€**

CVE: 07E900DB3BB00C7H2C2B2E6K8
URL Comprobación: https://sede.alhaurindelatorre.es/index.php?id=verificacion

FIRMANTE - FECHA
AYUNTAMIENTO DE ALHAURIN DE LA TORRE-A29048144-AYUNTAMIENTO DE LA TORRE - 21/05/2020
serialNumber=S2833002E,CN=Sello de tiempo TS@ - @firma,OU=Secretaría General de Administración Digital,O=Secretaría de Estado de Función Pública,C=ES - 11/08/2020 10:31:56
Diligencia:

EXPEDIENTE:: 2020CGEN-00001
Fecha: 21/05/2020
Hora: 00:00
Und. reg:REGISTRO GENERAL

LIQUIDACIÓN DEL PRESUPUESTO DE GASTO POR BOLSAS DE VINCULACIÓN JURÍDICA

BOLSA VINCULACIÓN ORG.	FUNC.	ECON.	DESCRIPCIÓN	CRÉDITOS PRESUPUESTARIOS INICIALES	MODIFICACIONES	DEFINITIVOS	GASTOS COMPROMETIDOS	OBLIG. RECONOCIDAS NETAS	PAGOS	OBLIG. PENDIENTES PAGO A 31/12	REMANENTES DE CRÉDITO
			SUMA ANTERIOR CLASIF. ....:	**0,00€**	**0,00€**	**0,00€**	**0,00€**	**0,00€**	**0,00€**	**0,00€**	**0,00€**
13	132	21200	UNIDAD DE COMPRAS SEGURIDAD Y ORDEN EDIF. Y OTRAS CTNES.	0,00€	1.001,86€	1.001,86€	935,84€	935,84€	935,84€	0,00€	66,02€
13	132	22400	UNIDAD DE COMPRAS SEGURIDAD Y ORDEN PRIMAS DE SEGUROS.	0,00€	2.463,16€	2.463,16€	2.463,16€	2.463,16€	2.463,16€	0,00€	0,00€
			TOTALES POR CLASIF. .....:	**0,00€**	**3.465,02€**	**3.465,02€**	**3.399,00€**	**3.399,00€**	**3.399,00€**	**0,00€**	**66,02€**

BOLSA VINCULACIÓN ORG.	FUNC.	ECON.	DESCRIPCIÓN	CRÉDITOS PRESUPUESTARIOS INICIALES	MODIFICACIONES	DEFINITIVOS	GASTOS COMPROMETIDOS	OBLIG. RECONOCIDAS NETAS	PAGOS	OBLIG. PENDIENTES PAGO A 31/12	REMANENTES DE CRÉDITO
			SUMA ANTERIOR CLASIF. ....:	**0,00€**	**0,00€**	**0,00€**	**0,00€**	**0,00€**	**0,00€**	**0,00€**	**0,00€**
13	133	21200	UNIDAD DE COMPRAS ORDENACIÓN DEL TRÁFICO Y EDIF. Y OTRAS CTNES.	0,00€	1.415,38€	1.415,38€	1.271,92€	1.271,92€	1.271,92€	0,00€	143,46€
			TOTALES POR CLASIF. .....:	**0,00€**	**1.415,38€**	**1.415,38€**	**1.271,92€**	**1.271,92€**	**1.271,92€**	**0,00€**	**143,46€**

ALES	**40.134.250,00€**	**19.527.946,43€**	**59.662.196,43€**	**43.647.344,36€**	**39.188.266,69€**	**38.0**	**1.118.608,26€**	**11.796.693,26€**

CVE: 07E4000DB3BB00C7H2C2B2E6K8
URL Comprobación: https://sede.alhaurindelatorre.es/index.php?id=verificacion

FIRMANTE - FECHA
AYUNTAMIENTO DE ALHAURÍN DE LA TORRE-AYTO ALHAURIN DE LA TORRE - 11/08/2020
serialNumber=S2833002E,CN=Sello de tiempo TS@ - @firma,OU=Secretaría General de Administración Digital,O=Secretaría de Estado de Función Pública,C=ES - 11/08/2020 10:31:56
Diligencia:

EXPEDIENTE:: 2020CGEN-00001
Fecha: 21/05/2020
Hora: 00:00
Und. reg:REGISTRO GENERAL

LIQUIDACIÓN DEL PRESUPUESTO DE GASTO POR BOLSAS DE VINCULACIÓN JURÍDICA

BOLSA VINCULACIÓN ORG.	FUNC.	ECON.	DESCRIPCIÓN	CRÉDITOS PRESUPUESTARIOS INICIALES	MODIFICACIONES	DEFINITIVOS	GASTOS COMPROMETIDOS	OBLIG. RECONOCIDAS NETAS	PAGOS	OBLIG. PENDIENTES PAGO A 31/12	REMANENTES DE CRÉDITO
			SUMA ANTERIOR CLASIF. ....:	**0,00€**	**0,00€**	**0,00€**	**0,00€**	**0,00€**	**0,00€**	**0,00€**	**0,00€**
13	135	62500	UNIDAD DE COMPRAS PROTECCIÓN CIVIL MOBILIARIO Y ENSERES	1.350,00€	0,00€	1.350,00€	0,00€	0,00€	0,00€	0,00€	1.350,00€
13	135	22400	UNIDAD DE COMPRAS PROTECCIÓN CIVIL PRIMAS DE SEGUROS.	0,00€	1.561,01€	1.561,01€	1.387,31€	1.512,96€	1.512,96€	0,00€	48,05€
			TOTALES POR CLASIF. .....:	**1.350,00€**	**1.561,01€**	**2.911,01€**	**1.387,31€**	**1.512,96€**	**1.512,96€**	**0,00€**	**1.398,05€**

BOLSA VINCULACIÓN ORG.	FUNC.	ECON.	DESCRIPCIÓN	CRÉDITOS PRESUPUESTARIOS INICIALES	MODIFICACIONES	DEFINITIVOS	GASTOS COMPROMETIDOS	OBLIG. RECONOCIDAS NETAS	PAGOS	OBLIG. PENDIENTES PAGO A 31/12	REMANENTES DE CRÉDITO
			SUMA ANTERIOR CLASIF. ....:	**0,00€**	**0,00€**	**0,00€**	**0,00€**	**0,00€**	**0,00€**	**0,00€**	**0,00€**
13	151	22400	UNIDAD DE COMPRAS URBANISMO: PLANEAMIENTO, PRIMAS DE SEGUROS.	0,00€	17.265,21€	17.265,21€	17.265,21€	17.265,21€	17.265,21€	0,00€	0,00€
			TOTALES POR CLASIF. .....:	**0,00€**	**17.265,21€**	**17.265,21€**	**17.265,21€**	**17.265,21€**	**17.265,21€**	**0,00€**	**0,00€**

BOLSA VINCULACIÓN ORG.	FUNC.	ECON.	DESCRIPCIÓN	CRÉDITOS PRESUPUESTARIOS INICIALES	MODIFICACIONES	DEFINITIVOS	GASTOS COMPROMETIDOS	OBLIG. RECONOCIDAS NETAS	PAGOS	OBLIG. PENDIENTES PAGO A 31/12	REMANENTES DE CRÉDITO
			SUMA ANTERIOR CLASIF. ....:	**0,00€**	**0,00€**	**0,00€**	**0,00€**	**0,00€**	**0,00€**	**0,00€**	**0,00€**
13	160	22400	UNIDAD DE COMPRAS ALCANTARILLADO PRIMAS DE SEGUROS.	0,00€	5.185,37€	5.185,37€	2.612,21€	1.664,56€	1.664,56€	0,00€	3.520,81€
			TOTALES POR CLASIF. .....:	**0,00€**	**5.185,37€**	**5.185,37€**	**2.612,21€**	**1.664,56€**	**1.664,56€**	**0,00€**	**3.520,81€**
			ALES	**40.135.600,00€**	**19.551.958,02€**	**59.687.558,02€**	**43.668.609,09€**	**39.208.709,42€**	**38.0**	**1.118.608,26€**	**11.801.612,12€**

CVE: 07E4000DB3BB00C7H2C2B2E6K8
URL Comprobación: https://sede.alhaurindelatorre.es/index.php?id=verificacion

FIRMANTE - FECHA
AYUNTAMIENTO DE ALHAURÍN DE LA TORRE-AYTO ALHAURIN DE LA TORRE - 11/08/2020
serialNumber=S2833002E,CN=Sello de tiempo TS@ - @firma,OU=Secretaría General de Administración Digital,O=Secretaría de Estado de Función Pública,C=ES - 11/08/2020 10:31:56
Diligencia:

EXPEDIENTE:: 2020CGEN-00001
Fecha: 21/05/2020
Hora: 00:00
Und. reg:REGISTRO GENERAL

LIQUIDACIÓN DEL PRESUPUESTO DE GASTO POR BOLSAS DE VINCULACIÓN JURÍDICA

BOLSA VINCULACIÓN ORG.	FUNC.	ECON.	DESCRIPCIÓN	CRÉDITOS PRESUPUESTARIOS INICIALES	MODIFICACIONES	DEFINITIVOS	GASTOS COMPROMETIDOS	OBLIG. RECONOCIDAS NETAS	PAGOS	OBLIG. PENDIENTES PAGO A 31/12	REMANENTES DE CRÉDITO
			SUMA ANTERIOR CLASIF. ....:	**0,00€**	**0,00€**	**0,00€**	**0,00€**	**0,00€**	**0,00€**	**0,00€**	**0,00€**
13	161	22400	UNIDAD DE COMPRAS ABASTECIMIENTO PRIMAS DE SEGUROS.	0,00€	2.118,85€	2.118,85€	2.118,85€	2.118,85€	2.118,85€	0,00€	0,00€
			TOTALES POR CLASIF. .....:	**0,00€**	**2.118,85€**	**2.118,85€**	**2.118,85€**	**2.118,85€**	**2.118,85€**	**0,00€**	**0,00€**

BOLSA VINCULACIÓN ORG.	FUNC.	ECON.	DESCRIPCIÓN	CRÉDITOS PRESUPUESTARIOS INICIALES	MODIFICACIONES	DEFINITIVOS	GASTOS COMPROMETIDOS	OBLIG. RECONOCIDAS NETAS	PAGOS	OBLIG. PENDIENTES PAGO A 31/12	REMANENTES DE CRÉDITO
			SUMA ANTERIOR CLASIF. ....:	**0,00€**	**0,00€**	**0,00€**	**0,00€**	**0,00€**	**0,00€**	**0,00€**	**0,00€**
13	1621	22400	UNIDAD DE COMPRAS RECOGIDA DE RESIDUOS PRIMAS DE SEGUROS.	0,00€	2.147,58€	2.147,58€	2.147,58€	2.147,58€	2.147,58€	0,00€	0,00€
			TOTALES POR CLASIF. .....:	**0,00€**	**2.147,58€**	**2.147,58€**	**2.147,58€**	**2.147,58€**	**2.147,58€**	**0,00€**	**0,00€**

BOLSA VINCULACIÓN ORG.	FUNC.	ECON.	DESCRIPCIÓN	CRÉDITOS PRESUPUESTARIOS INICIALES	MODIFICACIONES	DEFINITIVOS	GASTOS COMPROMETIDOS	OBLIG. RECONOCIDAS NETAS	PAGOS	OBLIG. PENDIENTES PAGO A 31/12	REMANENTES DE CRÉDITO
			SUMA ANTERIOR CLASIF. ....:	**0,00€**	**0,00€**	**0,00€**	**0,00€**	**0,00€**	**0,00€**	**0,00€**	**0,00€**
13	164	21200	UNIDAD DE COMPRAS CEMENTERIO Y SERVICIOS EDIF. Y OTRAS CTNES.	0,00€	2.090,70€	2.090,70€	2.090,70€	2.090,70€	2.090,70€	0,00€	0,00€
			TOTALES POR CLASIF. .....:	**0,00€**	**2.090,70€**	**2.090,70€**	**2.090,70€**	**2.090,70€**	**2.090,70€**	**0,00€**	**0,00€**

			TOTALES	**40.135.600,00€**	**19.558.315,15€**	**59.693.915,15€**	**43.674.966,22€**	**39.215.066,55€**	**38.0**	**1.118.608,26€**	**11.801.612,12€**

CVE: 07E900DB3BB00C7H2C2B2E6K8
URL Comprobación: https://sede.alhaurindelatorre.es/index.php?id=verificacion

FIRMANTE - FECHA
AYUNTAMIENTO DE ALHAURÍN DE LA TORRE-A28041449-AYUNTAMIENTO DE ALHAURIN DE LA TORRE - 11/08/2020
serialNumber=S2833002E,CN=Sello de tiempo TS@ - @firma,OU=Secretaría General de Administración Digital,O=Secretaría de Estado de Función Pública,C=ES - 11/08/2020 10:31:56
Diligencia:

EXPEDIENTE:: 2020CGEN-00001
Fecha: 21/05/2020
Hora: 00:00
Und. reg:REGISTRO GENERAL

LIQUIDACIÓN DEL PRESUPUESTO DE GASTO POR BOLSAS DE VINCULACIÓN JURÍDICA

BOLSA VINCULACIÓN ORG.	FUNC.	ECON.	DESCRIPCIÓN	CRÉDITOS PRESUPUESTARIOS INICIALES	MODIFICACIONES	DEFINITIVOS	GASTOS COMPROMETIDOS	OBLIG. RECONOCIDAS NETAS	PAGOS	OBLIG. PENDIENTES PAGO A 31/12	REMANENTES DE CRÉDITO
			SUMA ANTERIOR CLASIF. ....:	**0,00€**	**0,00€**	**0,00€**	**0,00€**	**0,00€**	**0,00€**	**0,00€**	**0,00€**
13	172	22400	UNIDAD DE COMPRAS PROTECCIÓN Y MEJORA DEL PRIMAS DE SEGUROS.	0,00€	1.201,79€	1.201,79€	842,18€	842,18€	842,18€	0,00€	359,61€
			TOTALES POR CLASIF. .....:	**0,00€**	**1.201,79€**	**1.201,79€**	**842,18€**	**842,18€**	**842,18€**	**0,00€**	**359,61€**

BOLSA VINCULACIÓN ORG.	FUNC.	ECON.	DESCRIPCIÓN	CRÉDITOS PRESUPUESTARIOS INICIALES	MODIFICACIONES	DEFINITIVOS	GASTOS COMPROMETIDOS	OBLIG. RECONOCIDAS NETAS	PAGOS	OBLIG. PENDIENTES PAGO A 31/12	REMANENTES DE CRÉDITO
			SUMA ANTERIOR CLASIF. ....:	**0,00€**	**0,00€**	**0,00€**	**0,00€**	**0,00€**	**0,00€**	**0,00€**	**0,00€**
13	2310	21200	UNIDAD DE COMPRAS ACCIÓN SOCIAL EDIF. Y OTRAS CTNES.	0,00€	691,44€	691,44€	621,44€	621,44€	621,44€	0,00€	70,00€
13	2310	22400	UNIDAD DE COMPRAS ACCIÓN SOCIAL PRIMAS DE SEGUROS.	0,00€	154,47€	154,47€	0,00€	0,00€	0,00€	0,00€	154,47€
			TOTALES POR CLASIF. .....:	**0,00€**	**845,91€**	**845,91€**	**621,44€**	**621,44€**	**621,44€**	**0,00€**	**224,47€**

BOLSA VINCULACIÓN ORG.	FUNC.	ECON.	DESCRIPCIÓN	CRÉDITOS PRESUPUESTARIOS INICIALES	MODIFICACIONES	DEFINITIVOS	GASTOS COMPROMETIDOS	OBLIG. RECONOCIDAS NETAS	PAGOS	OBLIG. PENDIENTES PAGO A 31/12	REMANENTES DE CRÉDITO
			SUMA ANTERIOR CLASIF. ....:	**0,00€**	**0,00€**	**0,00€**	**0,00€**	**0,00€**	**0,00€**	**0,00€**	**0,00€**
13	2311	21200	UNIDAD DE COMPRAS PROMOCIÓN SOCIAL EDIF. Y OTRAS CTNES.	0,00€	1.920,16€	1.920,16€	1.850,16€	924,92€	924,92€	0,00€	995,24€
			TOTALES POR CLASIF. .....:	**0,00€**	**1.920,16€**	**1.920,16€**	**1.850,16€**	**924,92€**	**924,92€**	**0,00€**	**995,24€**

CVE: 07E900DB3BB00C7H2C2B2E6K8
URL Comprobación: https://sede.alhaurindelatorre.es/index.php?id=verificacion

FIRMANTE - FECHA
AYUNTAMIENTO DE ALHAURÍN DE LA TORRE-A29021001-AYUNTAMIENTO DE LA TORRE - 11/08/2020
serialNumber=S2833002E,CN=Sello de tiempo TS@ - @firma,OU=Secretaría General de Administración Digital,O=Secretaría de Estado de Función Pública,C=ES - 11/08/2020 10:31:56
Diligencia:

EXPEDIENTE:: 2020CGEN-00001
Fecha: 21/05/2020
Hora: 00:00
Und. reg:REGISTRO GENERAL

TOTALES			**40.135.600,00€**	**19.562.283,01€**	**59.697.883,01€**	**43.678.280,00€**	**39.217.455,09€**	**38.0**		**1.118.608,26€**	**11.803.191,44€**

LIQUIDACIÓN DEL PRESUPUESTO DE GASTO POR BOLSAS DE VINCULACIÓN JURÍDICA

BOLSA VINCULACIÓN ORG.	FUNC.	ECON.	DESCRIPCIÓN	CRÉDITOS PRESUPUESTARIOS INICIALES	MODIFICACIONES	DEFINITIVOS	GASTOS COMPROMETIDOS	OBLIG. RECONOCIDAS NETAS	PAGOS	OBLIG. PENDIENTES PAGO A 31/12	REMANENTES DE CRÉDITO
			SUMA ANTERIOR CLASIF. ....:	**0,00€**	**0,00€**	**0,00€**	**0,00€**	**0,00€**	**0,00€**	**0,00€**	**0,00€**
13	241	22400	UNIDAD DE COMPRAS FOMENTO DEL EMPLEO PRIMAS DE SEGUROS.	0,00€	186,95€	186,95€	185,95€	185,95€	185,95€	0,00€	1,00€
			TOTALES POR CLASIF. .....:	**0,00€**	**186,95€**	**186,95€**	**185,95€**	**185,95€**	**185,95€**	**0,00€**	**1,00€**

BOLSA VINCULACIÓN ORG.	FUNC.	ECON.	DESCRIPCIÓN	CRÉDITOS PRESUPUESTARIOS INICIALES	MODIFICACIONES	DEFINITIVOS	GASTOS COMPROMETIDOS	OBLIG. RECONOCIDAS NETAS	PAGOS	OBLIG. PENDIENTES PAGO A 31/12	REMANENTES DE CRÉDITO
			SUMA ANTERIOR CLASIF. ....:	**0,00€**	**0,00€**	**0,00€**	**0,00€**	**0,00€**	**0,00€**	**0,00€**	**0,00€**
13	323	21200	UNIDAD DE COMPRAS FUNCIONAMIENTO DE EDIF. Y OTRAS CTNES.	0,00€	13.332,98€	13.332,98€	13.332,98€	10.048,15€	10.048,15€	0,00€	3.284,83€
			TOTALES POR CLASIF. .....:	**0,00€**	**13.332,98€**	**13.332,98€**	**13.332,98€**	**10.048,15€**	**10.048,15€**	**0,00€**	**3.284,83€**

BOLSA VINCULACIÓN ORG.	FUNC.	ECON.	DESCRIPCIÓN	CRÉDITOS PRESUPUESTARIOS INICIALES	MODIFICACIONES	DEFINITIVOS	GASTOS COMPROMETIDOS	OBLIG. RECONOCIDAS NETAS	PAGOS	OBLIG. PENDIENTES PAGO A 31/12	REMANENTES DE CRÉDITO
			SUMA ANTERIOR CLASIF. ....:	**0,00€**	**0,00€**	**0,00€**	**0,00€**	**0,00€**	**0,00€**	**0,00€**	**0,00€**
13	3300	21200	UNIDAD DE COMPRAS CULTURA EDIF. Y OTRAS CTNES.	0,00€	1.063,50€	1.063,50€	993,50€	993,50€	993,50€	0,00€	70,00€
13	3300	22400	UNIDAD DE COMPRAS CULTURA PRIMAS DE SEGUROS.	0,00€	321,66€	321,66€	321,62€	321,62€	321,62€	0,00€	0,04€
			TOTALES POR CLASIF. .....:	**0,00€**	**1.385,16€**	**1.385,16€**	**1.315,12€**	**1.315,12€**	**1.315,12€**	**0,00€**	**70,04€**
			ALES .....:	**40.135.600,00€**	**19.577.188,10€**	**59.712.788,10€**	**43.693.114,05€**	**39.229.004,31€**	**38.1**	**1.118.608,26€**	**11.806.547,31€**

CVE: 07E4000DB3BB00C7H2C2B2E6K8
URL Comprobación: https://sede.alhaurindelatorre.es/index.php?id=verificacion

FIRMANTE - FECHA
AYUNTAMIENTO DE ALHAURÍN DE LA TORRE-AYTO ALHAURIN DE LA TORRE - 11/08/2020
serialNumber=S2833002E,CN=Sello de tiempo TS@ - @firma,OU=Secretaría General de Administración Digital,O=Secretaría de Estado de Función Pública,C=ES - 11/08/2020 10:31:56
Diligencia:

EXPEDIENTE:: 2020CGEN-00001
Fecha: 21/05/2020
Hora: 00:00
Und. reg:REGISTRO GENERAL

LIQUIDACIÓN DEL PRESUPUESTO DE GASTO POR BOLSAS DE VINCULACIÓN JURÍDICA

BOLSA VINCULACIÓN ORG.	FUNC.	ECON.	DESCRIPCIÓN	CRÉDITOS PRESUPUESTARIOS INICIALES	MODIFICACIONES	DEFINITIVOS	GASTOS COMPROMETIDOS	OBLIG. RECONOCIDAS NETAS	PAGOS	OBLIG. PENDIENTES PAGO A 31/12	REMANENTES DE CRÉDITO
			SUMA ANTERIOR CLASIF. ....:	**0,00€**	**0,00€**	**0,00€**	**0,00€**	**0,00€**	**0,00€**	**0,00€**	**0,00€**
13	3321	62500	UNIDAD DE COMPRAS BIBLOTECAS PÚBLICAS MOBILIARIO Y ENSERES	0,00€	175.078,10€	175.078,10€	175.078,10€	175.078,10€	175.078,10€	0,00€	0,00€
			TOTALES POR CLASIF. .....:	**0,00€**	**175.078,10€**	**175.078,10€**	**175.078,10€**	**175.078,10€**	**175.078,10€**	**0,00€**	**0,00€**

BOLSA VINCULACIÓN ORG.	FUNC.	ECON.	DESCRIPCIÓN	CRÉDITOS PRESUPUESTARIOS INICIALES	MODIFICACIONES	DEFINITIVOS	GASTOS COMPROMETIDOS	OBLIG. RECONOCIDAS NETAS	PAGOS	OBLIG. PENDIENTES PAGO A 31/12	REMANENTES DE CRÉDITO
			SUMA ANTERIOR CLASIF. ....:	**0,00€**	**0,00€**	**0,00€**	**0,00€**	**0,00€**	**0,00€**	**0,00€**	**0,00€**
13	341	21200	UNIDAD DE COMPRAS DEPORTES EDIF. Y OTRAS CTNES.	0,00€	1.080,14€	1.080,14€	214,38€	214,38€	214,38€	0,00€	865,76€
13	341	22400	UNIDAD DE COMPRAS DEPORTES PRIMAS DE SEGUROS.	0,00€	494,01€	494,01€	493,95€	493,95€	493,95€	0,00€	0,06€
			TOTALES POR CLASIF. .....:	**0,00€**	**1.574,15€**	**1.574,15€**	**708,33€**	**708,33€**	**708,33€**	**0,00€**	**865,82€**

BOLSA VINCULACIÓN ORG.	FUNC.	ECON.	DESCRIPCIÓN	CRÉDITOS PRESUPUESTARIOS INICIALES	MODIFICACIONES	DEFINITIVOS	GASTOS COMPROMETIDOS	OBLIG. RECONOCIDAS NETAS	PAGOS	OBLIG. PENDIENTES PAGO A 31/12	REMANENTES DE CRÉDITO
			SUMA ANTERIOR CLASIF. ....:	**0,00€**	**0,00€**	**0,00€**	**0,00€**	**0,00€**	**0,00€**	**0,00€**	**0,00€**
13	431	21200	UNIDAD DE COMPRAS COMERCIO EDIF. Y OTRAS CTNES.	0,00€	1.188,40€	1.188,40€	1.188,40€	891,30€	891,30€	0,00€	297,10€
			TOTALES POR CLASIF. .....:	**0,00€**	**1.188,40€**	**1.188,40€**	**1.188,40€**	**891,30€**	**891,30€**	**0,00€**	**297,10€**

ALES	**40.135.600,00€**	**19.755.028,75€**	**59.890.628,75€**	**43.870.088,88€**	**39.405.682,04€**	**38.2**	**1.118.608,26€**	**11.807.710,23€**

CVE: 07E4000DB3BB00C7H2C2B2E6K8
URL Comprobación: https://sede.alhaurindelatorre.es/index.php?id=verificacion

FIRMANTE - FECHA
AYUNTAMIENTO DE ALHAURÍN DE LA TORRE-AYTO. ALHAURIN DE LA TORRE - 11/08/2020
serialNumber=S2833002E,CN=Sello de tiempo TS@ - @firma,OU=Secretaría General de Administración Digital,O=Secretaría de Estado de Función Pública,C=ES - 11/08/2020 10:31:56
Diligencia:

EXPEDIENTE:: 2020CGEN-00001
Fecha: 21/05/2020
Hora: 00:00
Und. reg:REGISTRO GENERAL

LIQUIDACIÓN DEL PRESUPUESTO DE GASTO POR BOLSAS DE VINCULACIÓN JURÍDICA

BOLSA VINCULACIÓN ORG.	FUNC.	ECON.	DESCRIPCIÓN	CRÉDITOS PRESUPUESTARIOS INICIALES	MODIFICACIONES	DEFINITIVOS	GASTOS COMPROMETIDOS	OBLIG. RECONOCIDAS NETAS	PAGOS	OBLIG. PENDIENTES PAGO A 31/12	REMANENTES DE CRÉDITO
			SUMA ANTERIOR CLASIF. ....:	**0,00€**	**0,00€**	**0,00€**	**0,00€**	**0,00€**	**0,00€**	**0,00€**	**0,00€**
13	920	62500	UNIDAD DE COMPRAS ADMINISTRACIÓN GENERAL MOBILIARIO Y ENSERES	13.500,00€	14.682,10€	28.182,10€	28.169,95€	27.833,92€	27.833,92€	0,00€	348,18€
13	920	62502	UNIDAD DE COMPRAS ADMINISTRACIÓN GENERAL MOBILIARIO Y ENSERES	0,00€	20.957,59€	20.957,59€	16.491,39€	16.491,39€	16.491,39€	0,00€	0,00€
13	920	21200	UNIDAD DE COMPRAS ADMINISTRACIÓN GENERAL EDIF. Y OTRAS CTNES.	0,00€	4.945,56€	4.945,56€	3.866,81€	3.866,81€	3.866,81€	0,00€	1.078,75€
13	920	21300	UNIDAD DE COMPRAS ADMINISTRACIÓN GENERAL MAQUINARIA, INSTALACIONES	0,00€	62,00€	62,00€	62,00€	0,00€	0,00€	0,00€	62,00€
13	920	21500	UNIDAD DE COMPRAS ADMINISTRACIÓN GENERAL MOBIL. Y	0,00€	680,94€	680,94€	680,94€	680,94€	680,94€	0,00€	0,00€
13	920	22400	UNIDAD DE COMPRAS ADMINISTRACIÓN GENERAL PRIMAS DE SEGUROS.	0,00€	19.077,33€	19.077,33€	16.046,21€	13.452,76€	13.452,76€	0,00€	5.624,57€
13	920	62501	UNIDAD DE COMPRAS ADMINISTRACIÓN GENERAL MOBILIARIO Y ENSERES	0,00€	4.384,88€	4.384,88€	3.294,65€	1.636,99€	1.636,99€	0,00€	0,00€
			TOTALES POR CLASIF. .....:	**13.500,00€**	**64.790,40€**	**78.290,40€**	**68.611,95€**	**63.962,81€**	**63.962,81€**	**0,00€**	**7.113,50€**
			ALES	**40.149.100,00€**	**19.819.819,15€**	**59.968.919,15€**	**43.938.700,83€**	**39.469.644,85€**	**38.3**	**1.118.608,26€**	**11.814.823,73€**

CVE: 07E4000DB3BB00C7H2C2B2E6K8
URL Comprobación: https://sede.alhaurindelatorre.es/index.php?id=verificacion

FIRMANTE - FECHA
AYUNTAMIENTO DE ALHAURÍN DE LA TORRE-AYTO ALHAURIN DE LA TORRE - 11/08/2020
serialNumber=S2833002E,CN=Sello de tiempo TS@ - @firma,OU=Secretaría General de Administración Digital,O=Secretaría de Estado de Función Pública,C=ES - 11/08/2020 10:31:56
Diligencia:

EXPEDIENTE:: 2020CGEN-00001
Fecha: 21/05/2020
Hora: 00:00
Und. reg:REGISTRO GENERAL

LIQUIDACIÓN DEL PRESUPUESTO DE GASTO POR BOLSAS DE VINCULACIÓN JURÍDICA

BOLSA VINCULACIÓN ORG.	FUNC.	ECON.	DESCRIPCIÓN	CRÉDITOS PRESUPUESTARIOS INICIALES	MODIFICACIONES	DEFINITIVOS	GASTOS COMPROMETIDOS	OBLIG. RECONOCIDAS NETAS	PAGOS	OBLIG. PENDIENTES PAGO A 31/12	REMANENTES DE CRÉDITO
			SUMA ANTERIOR CLASIF. ....:	**0,00€**	**0,00€**	**0,00€**	**0,00€**	**0,00€**	**0,00€**	**0,00€**	**0,00€**
13	9241	21200	UNIDAD DE COMPRAS PARTICIPACIÓN CIUDADANA EDIF. Y OTRAS CTNES.	0,00€	155,13€	155,13€	155,13€	155,13€	155,13€	0,00€	0,00€
13	9241	22400	UNIDAD DE COMPRAS PARTICIPACIÓN CIUDADANA PRIMAS DE SEGUROS.	0,00€	624,24€	624,24€	160,81€	160,81€	160,81€	0,00€	463,43€
			TOTALES POR CLASIF. .....:	**0,00€**	**779,37€**	**779,37€**	**315,94€**	**315,94€**	**315,94€**	**0,00€**	**463,43€**

BOLSA VINCULACIÓN ORG.	FUNC.	ECON.	DESCRIPCIÓN	CRÉDITOS PRESUPUESTARIOS INICIALES	MODIFICACIONES	DEFINITIVOS	GASTOS COMPROMETIDOS	OBLIG. RECONOCIDAS NETAS	PAGOS	OBLIG. PENDIENTES PAGO A 31/12	REMANENTES DE CRÉDITO
			SUMA ANTERIOR CLASIF. ....:	**0,00€**	**0,00€**	**0,00€**	**0,00€**	**0,00€**	**0,00€**	**0,00€**	**0,00€**
15	132	62400	PARQUE MÓVIL SEGURIDAD Y ORDEN MATERIAL DE TRANSPORTE	20.000,00€	0,00€	20.000,00€	18.870,95€	18.870,95€	18.870,95€	0,00€	1.129,05€
15	132	21400	PARQUE MÓVIL SEGURIDAD Y ORDEN MATERIAL DE TRANSPORTE	0,00€	1.360,27€	1.360,27€	1.360,27€	1.052,63€	1.052,63€	0,00€	307,64€
15	132	22103	PARQUE MÓVIL SEGURIDAD Y ORDEN COMBUSTIBLES Y	0,00€	1.054,64€	1.054,64€	1.054,64€	1.054,64€	1.054,64€	0,00€	0,00€
			TOTALES POR CLASIF. .....:	**20.000,00€**	**2.414,91€**	**22.414,91€**	**21.285,86€**	**20.978,22€**	**20.978,22€**	**0,00€**	**1.436,69€**

ALES .....:	**40.169.100,00€**	**19.823.013,43€**	**59.992.113,43€**	**43.960.302,63€**	**39.490.939,01€**	**38.3**	**1.118.608,26€**	**11.816.723,85€**

CVE: 07E4000DB3BB00C7H2C2B2E6K8
URL Comprobación: https://sede.alhaurindelatorre.es/index.php?id=verificacion

FIRMANTE - FECHA
AYUNTAMIENTO DE ALHAURÍN DE LA TORRE-AYTO ALHAURIN DE LA TORRE - 11/08/2020
serialNumber=S2833002E,CN=Sello de tiempo TS@ - @firma,OU=Secretaría General de Administración Digital,O=Secretaría de Estado de Función Pública,C=ES - 11/08/2020 10:31:56
Diligencia:

EXPEDIENTE:: 2020CGEN-00001
Fecha: 21/05/2020
Hora: 00:00
Und. reg:REGISTRO GENERAL

LIQUIDACIÓN DEL PRESUPUESTO DE GASTO POR BOLSAS DE VINCULACIÓN JURÍDICA

BOLSA VINCULACIÓN ORG.	FUNC.	ECON.	DESCRIPCIÓN	CRÉDITOS PRESUPUESTARIOS INICIALES	MODIFICACIONES	DEFINITIVOS	GASTOS COMPROMETIDOS	OBLIG. RECONOCIDAS NETAS	PAGOS	OBLIG. PENDIENTES PAGO A 31/12	REMANENTES DE CRÉDITO
			SUMA ANTERIOR CLASIF. ....:	**0,00€**	**0,00€**	**0,00€**	**0,00€**	**0,00€**	**0,00€**	**0,00€**	**0,00€**
15	135	21400	PARQUE MÓVIL PROTECCIÓN CIVIL MATERIAL DE TRANSPORTE	0,00€	283,22€	283,22€	283,22€	176,66€	176,66€	0,00€	106,56€
15	135	22103	PARQUE MÓVIL PROTECCIÓN CIVIL COMBUSTIBLES Y	0,00€	77,48€	77,48€	77,48€	77,48€	77,48€	0,00€	0,00€
			TOTALES POR CLASIF. .....:	**0,00€**	**360,70€**	**360,70€**	**360,70€**	**254,14€**	**254,14€**	**0,00€**	**106,56€**

BOLSA VINCULACIÓN ORG.	FUNC.	ECON.	DESCRIPCIÓN	CRÉDITOS PRESUPUESTARIOS INICIALES	MODIFICACIONES	DEFINITIVOS	GASTOS COMPROMETIDOS	OBLIG. RECONOCIDAS NETAS	PAGOS	OBLIG. PENDIENTES PAGO A 31/12	REMANENTES DE CRÉDITO
			SUMA ANTERIOR CLASIF. ....:	**0,00€**	**0,00€**	**0,00€**	**0,00€**	**0,00€**	**0,00€**	**0,00€**	**0,00€**
15	160	22103	PARQUE MÓVIL ALCANTARILLADO COMBUSTIBLES Y	0,00€	519,12€	519,12€	519,12€	519,12€	519,12€	0,00€	0,00€
			TOTALES POR CLASIF. .....:	**0,00€**	**519,12€**	**519,12€**	**519,12€**	**519,12€**	**519,12€**	**0,00€**	**0,00€**

BOLSA VINCULACIÓN ORG.	FUNC.	ECON.	DESCRIPCIÓN	CRÉDITOS PRESUPUESTARIOS INICIALES	MODIFICACIONES	DEFINITIVOS	GASTOS COMPROMETIDOS	OBLIG. RECONOCIDAS NETAS	PAGOS	OBLIG. PENDIENTES PAGO A 31/12	REMANENTES DE CRÉDITO
			SUMA ANTERIOR CLASIF. ....:	**0,00€**	**0,00€**	**0,00€**	**0,00€**	**0,00€**	**0,00€**	**0,00€**	**0,00€**
15	161	22103	PARQUE MÓVIL ABASTECIMIENTO COMBUSTIBLES Y	0,00€	5.070,58€	5.070,58€	5.070,58€	5.070,58€	5.070,58€	0,00€	0,00€
			TOTALES POR CLASIF. .....:	**0,00€**	**5.070,58€**	**5.070,58€**	**5.070,58€**	**5.070,58€**	**5.070,58€**	**0,00€**	**0,00€**

ALES	**40.169.100,00€**	**19.828.963,83€**	**59.998.063,83€**	**43.966.253,03€**	**39.496.782,85€**	**38.3**	**1.118.608,26€**	**11.816.830,41€**

CVE: 07E4000DB3BB00C7H2C2B2E6K8
URL Comprobación: https://sede.alhaurindelatorre.es/index.php?id=verificacion

FIRMANTE - FECHA
AYUNTAMIENTO DE ALHAURÍN DE LA TORRE-AYTO ALHAURIN DE LA TORRE - 11/08/2020
serialNumber=S2833002E,CN=Sello de tiempo TS@ - @firma,OU=Secretaría General de Administración Digital,O=Secretaría de Estado de Función Pública,C=ES - 11/08/2020 10:31:56
Diligencia:

EXPEDIENTE:: 2020CGEN-00001
Fecha: 21/05/2020
Hora: 00:00
Und. reg:REGISTRO GENERAL

LIQUIDACIÓN DEL PRESUPUESTO DE GASTO POR BOLSAS DE VINCULACIÓN JURÍDICA

BOLSA VINCULACIÓN ORG.	FUNC.	ECON.	DESCRIPCIÓN	CRÉDITOS PRESUPUESTARIOS INICIALES	MODIFICACIONES	DEFINITIVOS	GASTOS COMPROMETIDOS	OBLIG. RECONOCIDAS NETAS	PAGOS	OBLIG. PENDIENTES PAGO A 31/12	REMANENTES DE CRÉDITO
			SUMA ANTERIOR CLASIF. ....:	**0,00€**	**0,00€**	**0,00€**	**0,00€**	**0,00€**	**0,00€**	**0,00€**	**0,00€**
15	1621	21300	PARQUE MÓVIL RECOGIDA DE RESIDUOS MAQUINARIA, INSTALACIONES	0,00€	3.912,80€	3.912,80€	3.912,80€	282,14€	282,14€	0,00€	3.630,66€
15	1621	21400	PARQUE MÓVIL RECOGIDA DE RESIDUOS MATERIAL DE TRANSPORTE	0,00€	1.694,69€	1.694,69€	1.694,69€	1.562,97€	1.562,97€	0,00€	131,72€
15	1621	22103	PARQUE MÓVIL RECOGIDA DE RESIDUOS COMBUSTIBLES Y	0,00€	13.416,17€	13.416,17€	13.416,17€	13.416,17€	13.416,17€	0,00€	0,00€
15	1621	62400	PARQUE MÓVIL RECOGIDA DE RESIDUOS MATERIAL DE TRANSPORTE	0,00€	24.333,39€	24.333,39€	24.333,39€	24.333,39€	24.333,39€	0,00€	0,00€
15	1621	62400	PARQUE MÓVIL RECOGIDA DE RESIDUOS MATERIAL DE TRANSPORTE	0,00€	175.450,00€	175.450,00€	175.450,00€	175.450,00€	175.450,00€	0,00€	0,00€
15	1621	62400	PARQUE MÓVIL RECOGIDA DE RESIDUOS MATERIAL DE TRANSPORTE	0,00€	295.213,33€	295.213,33€	295.213,33€	295.213,33€	290.615,33€	4.598,00€	0,00€
			TOTALES POR CLASIF. .....:	**0,00€**	**514.020,38€**	**514.020,38€**	**514.020,38€**	**510.258,00€**	**505.660,00€**	**4.598,00€**	**3.762,38€**

BOLSA VINCULACIÓN ORG.	FUNC.	ECON.	DESCRIPCIÓN	CRÉDITOS PRESUPUESTARIOS INICIALES	MODIFICACIONES	DEFINITIVOS	GASTOS COMPROMETIDOS	OBLIG. RECONOCIDAS NETAS	PAGOS	OBLIG. PENDIENTES PAGO A 31/12	REMANENTES DE CRÉDITO
			SUMA ANTERIOR CLASIF. ....:	**0,00€**	**0,00€**	**0,00€**	**0,00€**	**0,00€**	**0,00€**	**0,00€**	**0,00€**
15	164	22103	PARQUE MÓVIL CEMENTERIO Y SERVICIOS COMBUSTIBLES Y	0,00€	187,48€	187,48€	187,48€	163,87€	163,87€	0,00€	23,61€
			TOTALES POR CLASIF. .....:	**0,00€**	**187,48€**	**187,48€**	**187,48€**	**163,87€**	**163,87€**	**0,00€**	**23,61€**
			TOTALES	**40.169.100,00€**	**20.343.171,69€**	**60.512.271,69€**	**44.480.460,89€**	**40.007.204,72€**	**38.8**	**1.123.206,26€**	**11.820.616,40€**

CVE: [illegible]00DB3BB00C7H2C2B2E6K8
URL Comprobación: https://sede.alhaurindelatorre.es/index.php?id=verificacion

FIRMANTE - FECHA
AYUNTAMIENTO DE ALHAURIN DE LA TORRE-AYTO ALHAURIN DE LA TORRE - 11/08/2020
serialNumber=S2833002E,CN=Sello de tiempo TS@ - @firma,OU=Secretaría General de Administración Digital,O=Secretaría de Estado de Función Pública,C=ES - 11/08/2020 10:31:56
Diligencia:

EXPEDIENTE:: 2020CGEN-00091
Fecha: 21/05/2020
Hora: 00:00
Und. reg:REGISTRO GENERAL

LIQUIDACIÓN DEL PRESUPUESTO DE GASTO POR BOLSAS DE VINCULACIÓN JURÍDICA

BOLSA VINCULACIÓN ORG.	FUNC.	ECON.	DESCRIPCIÓN	CRÉDITOS PRESUPUESTARIOS INICIALES	MODIFICACIONES	DEFINITIVOS	GASTOS COMPROMETIDOS	OBLIG. RECONOCIDAS NETAS	PAGOS	OBLIG. PENDIENTES PAGO A 31/12	REMANENTES DE CRÉDITO
			SUMA ANTERIOR CLASIF. ....:	**0,00€**	**0,00€**	**0,00€**	**0,00€**	**0,00€**	**0,00€**	**0,00€**	**0,00€**
15	172	21400	PARQUE MÓVIL PROTECCIÓN Y MEJORA DEL MATERIAL DE TRANSPORTE	0,00€	1.122,07€	1.122,07€	1.122,07€	1.122,07€	1.122,07€	0,00€	0,00€
15	172	22103	PARQUE MÓVIL PROTECCIÓN Y MEJORA DEL COMBUSTIBLES Y	0,00€	73,30€	73,30€	73,30€	73,30€	73,30€	0,00€	0,00€
			TOTALES POR CLASIF. .....:	**0,00€**	**1.195,37€**	**1.195,37€**	**1.195,37€**	**1.195,37€**	**1.195,37€**	**0,00€**	**0,00€**

BOLSA VINCULACIÓN ORG.	FUNC.	ECON.	DESCRIPCIÓN	CRÉDITOS PRESUPUESTARIOS INICIALES	MODIFICACIONES	DEFINITIVOS	GASTOS COMPROMETIDOS	OBLIG. RECONOCIDAS NETAS	PAGOS	OBLIG. PENDIENTES PAGO A 31/12	REMANENTES DE CRÉDITO
			SUMA ANTERIOR CLASIF. ....:	**0,00€**	**0,00€**	**0,00€**	**0,00€**	**0,00€**	**0,00€**	**0,00€**	**0,00€**
15	241	21400	PARQUE MÓVIL FOMENTO DEL EMPLEO MATERIAL DE TRANSPORTE	0,00€	1.024,09€	1.024,09€	1.024,09€	1.024,09€	1.024,09€	0,00€	0,00€
			TOTALES POR CLASIF. .....:	**0,00€**	**1.024,09€**	**1.024,09€**	**1.024,09€**	**1.024,09€**	**1.024,09€**	**0,00€**	**0,00€**

BOLSA VINCULACIÓN ORG.	FUNC.	ECON.	DESCRIPCIÓN	CRÉDITOS PRESUPUESTARIOS INICIALES	MODIFICACIONES	DEFINITIVOS	GASTOS COMPROMETIDOS	OBLIG. RECONOCIDAS NETAS	PAGOS	OBLIG. PENDIENTES PAGO A 31/12	REMANENTES DE CRÉDITO
			SUMA ANTERIOR CLASIF. ....:	**0,00€**	**0,00€**	**0,00€**	**0,00€**	**0,00€**	**0,00€**	**0,00€**	**0,00€**
15	3300	22103	PARQUE MÓVIL CULTURA COMBUSTIBLES Y	0,00€	14,89€	14,89€	14,89€	14,89€	14,89€	0,00€	0,00€
			TOTALES POR CLASIF. .....:	**0,00€**	**14,89€**	**14,89€**	**14,89€**	**14,89€**	**14,89€**	**0,00€**	**0,00€**
			TOTALES	**40.169.100,00€**	**20.345.406,04€**	**60.514.506,04€**	**44.482.696,24€**	**40.009.439,07€**	**38.8**	**1.123.206,26€**	**11.820.616,40€**

CVE: 07E900DB3BB00C7H2C2B2E6K8
URL Comprobación: https://sede.alhaurindelatorre.es/index.php?id=verificacion

FIRMANTE - FECHA
AYUNTAMIENTO DE ALHAURIN DE LA TORRE-AYTO ALHAURIN DE LA TORRE - 11/08/2020
serialNumber=S2833002E,CN=Sello de tiempo TS@ - @firma,OU=Secretaría General de Administración Digital,O=Secretaría de Estado de Función Pública,C=ES - 11/08/2020 10:31:56
Diligencia:

EXPEDIENTE:: 2020CGEN-00001
Fecha: 21/05/2020
Hora: 00:00
Und. reg:REGISTRO GENERAL

LIQUIDACIÓN DEL PRESUPUESTO DE GASTO POR BOLSAS DE VINCULACIÓN JURÍDICA

BOLSA VINCULACIÓN ORG.	FUNC.	ECON.	DESCRIPCIÓN	CRÉDITOS PRESUPUESTARIOS INICIALES	MODIFICACIONES	DEFINITIVOS	GASTOS COMPROMETIDOS	OBLIG. RECONOCIDAS NETAS	PAGOS	OBLIG. PENDIENTES PAGO A 31/12	REMANENTES DE CRÉDITO
			SUMA ANTERIOR CLASIF. ....:	**0,00€**	**0,00€**	**0,00€**	**0,00€**	**0,00€**	**0,00€**	**0,00€**	**0,00€**
15	341	21400	PARQUE MÓVIL DEPORTES MATERIAL DE TRANSPORTE	0,00€	637,13€	637,13€	637,13€	637,13€	637,13€	0,00€	0,00€
			TOTALES POR CLASIF. .....:	**0,00€**	**637,13€**	**637,13€**	**637,13€**	**637,13€**	**637,13€**	**0,00€**	**0,00€**

BOLSA VINCULACIÓN ORG.	FUNC.	ECON.	DESCRIPCIÓN	CRÉDITOS PRESUPUESTARIOS INICIALES	MODIFICACIONES	DEFINITIVOS	GASTOS COMPROMETIDOS	OBLIG. RECONOCIDAS NETAS	PAGOS	OBLIG. PENDIENTES PAGO A 31/12	REMANENTES DE CRÉDITO
			SUMA ANTERIOR CLASIF. ....:	**0,00€**	**0,00€**	**0,00€**	**0,00€**	**0,00€**	**0,00€**	**0,00€**	**0,00€**
15	491	21400	PARQUE MÓVIL SOCIEDAD DE LA MATERIAL DE TRANSPORTE	0,00€	708,92€	708,92€	708,92€	485,99€	485,99€	0,00€	222,93€
			TOTALES POR CLASIF. .....:	**0,00€**	**708,92€**	**708,92€**	**708,92€**	**485,99€**	**485,99€**	**0,00€**	**222,93€**

			TOTALES .....:	**40.169.100,00€**	**20.346.752,09€**	**60.515.852,09€**	**44.484.041,29€**	**40.010.562,19€**	**38.8**	**1.123.206,26€**	**11.820.839,33€**

CVE: 07E900DB3BB00C7H2C2B2E6K8
URL Comprobación: https://sede.alhaurindelatorre.es/index.php?id=verificacion

FIRMANTE - FECHA
AYUNTAMIENTO DE ALHAURIN DE LA TORRE-ALCALDE DE LA TORRE - 11/08/2020
serialNumber=S2833002E,CN=Sello de tiempo TS@ - @firma,OU=Secretaría General de Administración Digital,O=Secretaría de Estado de Función Pública,C=ES - 11/08/2020 10:31:56
Diligencia:

EXPEDIENTE:: 2020CGEN-0001
Fecha: 21/05/2020
Hora: 00:00
Und. reg:REGISTRO GENERAL

LIQUIDACIÓN DEL PRESUPUESTO DE GASTO POR BOLSAS DE VINCULACIÓN JURÍDICA

BOLSA VINCULACIÓN ORG.	FUNC.	ECON.	DESCRIPCIÓN	CRÉDITOS PRESUPUESTARIOS INICIALES	MODIFICACIONES	DEFINITIVOS	GASTOS COMPROMETIDOS	OBLIG. RECONOCIDAS NETAS	PAGOS	OBLIG. PENDIENTES PAGO A 31/12	REMANENTES DE CRÉDITO
			SUMA ANTERIOR CLASIF. ....:	**0,00€**	**0,00€**	**0,00€**	**0,00€**	**0,00€**	**0,00€**	**0,00€**	**0,00€**
15	920	62300	PARQUE MÓVIL ADMINISTRACIÓN GENERAL MAQUINARIA, INSTALACIONES	7.000,00€	0,00€	7.000,00€	6.609,40€	6.247,61€	6.247,61€	0,00€	752,39€
15	920	62400	PARQUE MÓVIL ADMINISTRACIÓN GENERAL MATERIAL DE TRANSPORTE	50.000,00€	0,00€	50.000,00€	49.996,20€	49.996,20€	49.996,20€	0,00€	3,80€
15	920	21300	PARQUE MÓVIL ADMINISTRACIÓN GENERAL MAQUINARIA, INSTALACIONES	0,00€	1.192,82€	1.192,82€	801,74€	801,74€	801,74€	0,00€	391,08€
15	920	21400	PARQUE MÓVIL ADMINISTRACIÓN GENERAL MATERIAL DE TRANSPORTE	0,00€	5.066,97€	5.066,97€	5.052,44€	4.384,92€	4.384,92€	0,00€	682,05€
15	920	22103	PARQUE MÓVIL ADMINISTRACIÓN GENERAL COMBUSTIBLES Y	0,00€	12.602,60€	12.602,60€	12.602,60€	12.602,60€	12.602,60€	0,00€	0,00€
15	920	22799	PARQUE MÓVIL ADMINISTRACIÓN GENERAL OTROS TRABAJOS	0,00€	9.788,14€	9.788,14€	9.788,14€	9.788,14€	9.788,14€	0,00€	0,00€
			TOTALES POR CLASIF. .....:	**57.000,00€**	**28.650,53€**	**85.650,53€**	**84.850,52€**	**83.821,21€**	**83.821,21€**	**0,00€**	**1.829,32€**

BOLSA VINCULACIÓN ORG.	FUNC.	ECON.	DESCRIPCIÓN	CRÉDITOS PRESUPUESTARIOS INICIALES	MODIFICACIONES	DEFINITIVOS	GASTOS COMPROMETIDOS	OBLIG. RECONOCIDAS NETAS	PAGOS	OBLIG. PENDIENTES PAGO A 31/12	REMANENTES DE CRÉDITO
			SUMA ANTERIOR CLASIF. ....:	**0,00€**	**0,00€**	**0,00€**	**0,00€**	**0,00€**	**0,00€**	**0,00€**	**0,00€**
16	133	62500	SERVICIOS OPERATIVOS ORDENACIÓN DEL TRÁFICO Y MOBILIARIO Y ENSERES	1.000,00€	0,00€	1.000,00€	990,05€	490,05€	490,05€	0,00€	509,95€
			TOTALES POR CLASIF. .....:	**1.000,00€**	**0,00€**	**1.000,00€**	**990,05€**	**490,05€**	**490,05€**	**0,00€**	**509,95€**
			TOTALES	**40.227.100,00€**	**20.375.402,62€**	**60.602.502,62€**	**44.569.881,86€**	**40.094.873,45€**	**38.9**	**1.123.206,26€**	**11.823.178,60€**

CVE: [illegible]00DB3BB00C7H2C2B2E6K8
URL Comprobación: https://sede.alhaurindelatorre.es/index.php?id=verificacion

FIRMANTE - FECHA
AYUNTAMIENTO DE ALHAURIN DE LA TORRE-AYTO ALHAURIN DE LA TORRE - [illegible]20
serialNumber=S2833002E,CN=Sello de tiempo TS@ - @firma,OU=Secretaría General de Administración Digital,O=Secretaría de Estado de Función Pública,C=ES - 11/08/2020 10:31:56

Diligencia:

EXPEDIENTE:: 2020CGEN-00091
Fecha: 21/05/2020
Hora: 00:00
Und. reg:REGISTRO GENERAL

LIQUIDACIÓN DEL PRESUPUESTO DE GASTO POR BOLSAS DE VINCULACIÓN JURÍDICA

BOLSA VINCULACIÓN ORG.	FUNC.	ECON.	DESCRIPCIÓN	CRÉDITOS PRESUPUESTARIOS INICIALES	MODIFICACIONES	DEFINITIVOS	GASTOS COMPROMETIDOS	OBLIG. RECONOCIDAS NETAS	PAGOS	OBLIG. PENDIENTES PAGO A 31/12	REMANENTES DE CRÉDITO
			SUMA ANTERIOR CLASIF. ....:	**0,00€**	**0,00€**	**0,00€**	**0,00€**	**0,00€**	**0,00€**	**0,00€**	**0,00€**
16	153	60901	SERVICIOS OPERATIVOS VÍAS PÚBLICAS OTRAS INVERSIONESNUEVAS	35.000,00€	70.000,00€	105.000,00€	104.900,36€	99.073,04€	99.073,04€	0,00€	5.926,96€
16	153	61901	SERVICIOS OPERATIVOS VÍAS PÚBLICAS OTRAS INVERSIONES DE	85.000,00€	50.000,00€	135.000,00€	133.370,68€	125.423,74€	125.186,58€	237,16€	9.576,26€
16	153	62300	SERVICIOS OPERATIVOS VÍAS PÚBLICAS MAQUINARIA, INSTALACIONES	6.500,00€	0,00€	6.500,00€	6.033,90€	2.245,41€	640,79€	1.604,62€	4.254,59€
16	153	62500	SERVICIOS OPERATIVOS VÍAS PÚBLICAS MOBILIARIO Y ENSERES	3.000,00€	0,00€	3.000,00€	2.542,30€	2.542,30€	2.542,30€	0,00€	457,70€
16	153	62501	SERVICIOS OPERATIVOS VÍAS PÚBLICAS MOBILIARIO Y ENSERES	28.000,00€	0,00€	28.000,00€	27.354,16€	25.931,20€	25.931,20€	0,00€	2.068,80€
16	153	20300	SERVICIOS OPERATIVOS VÍAS PÚBLICAS ARRENDAMIENTOS DE	0,00€	1.467,12€	1.467,12€	1.467,12€	1.154,94€	1.154,94€	0,00€	312,18€
16	153	21000	SERVICIOS OPERATIVOS VÍAS PÚBLICAS INFRAESTRUCTURA Y BIENES	0,00€	5.949,24€	5.949,24€	5.949,24€	1.199,64€	1.199,64€	0,00€	4.749,60€
16	153	21300	SERVICIOS OPERATIVOS VÍAS PÚBLICAS MAQUINARIA, INSTALACIONES	0,00€	1.527,16€	1.527,16€	1.527,16€	0,00€	0,00€	0,00€	1.527,16€
16	153	21500	SERVICIOS OPERATIVOS VÍAS PÚBLICAS MOBIL. Y	0,00€	2.687,05€	2.687,05€	2.687,05€	1.871,41€	1.871,41€	0,00€	815,64€
16	153	22104	SERVICIOS OPERATIVOS VÍAS PÚBLICAS VESTUARIO	0,00€	5.668,25€	5.668,25€	5.668,25€	5.589,73€	5.589,73€	0,00€	78,52€
			A Y SIGUE CLASIF. .....:	**157.500,00€**	**137.298,82€**	**294.798,82€**	**291.500,22€**	**265.031,41€**	**2**	**1.841,78€**	**29.767,41€**
			ALES .....:	**40.384.600,00€**	**20.512.701,44€**	**60.897.301,44€**	**44.861.382,08€**	**40.359.904,86€**	**39.2**	**1.125.048,04€**	**11.852.946,01€**

CVE: 07E4000DB3BB00C7H2C2B2E6K8
URL Comprobación: https://sede.alhaurindelatorre.es/index.php?id=verificacion

FIRMANTE - FECHA
AYUNTAMIENTO DE ALHAURÍN DE LA TORRE-AYTO. ALHAURIN DE LA TORRE - 11/08/2020
serialNumber=S2802002E,CN=Sello de Tiempo TS@ - @firma,OU=Secretaría General de Administración Digital,O=Secretaría de Estado de Función Pública,C=ES - 11/08/2020 10:31:56
Diligencia

EXPEDIENTE:: 2020CGEN-00001
Fecha: 21/05/2020
Hora: 00:00
Und. reg:REGISTRO GENERAL

LIQUIDACIÓN DEL PRESUPUESTO DE GASTO POR BOLSAS DE VINCULACIÓN JURÍDICA

BOLSA VINCULACIÓN ORG.	FUNC.	ECON.	DESCRIPCIÓN	CRÉDITOS PRESUPUESTARIOS INICIALES	MODIFICACIONES	DEFINITIVOS	GASTOS COMPROMETIDOS	OBLIG. RECONOCIDAS NETAS	PAGOS	OBLIG. PENDIENTES PAGO A 31/12	REMANENTES DE CRÉDITO
			SUMA ANTERIOR CLASIF. ....:	**157.500,00€**	**137.298,82€**	**294.798,82€**	**291.500,22€**	**265.031,41€**	**263.189,63€**	**1.841,78€**	**29.767,41€**
16	153	22300	SERVICIOS OPERATIVOS VÍAS PÚBLICAS TRANSPORTES	0,00€	284,35€	284,35€	284,35€	242,00€	242,00€	0,00€	42,35€
16	153	60901	SERVICIOS OPERATIVOS VÍAS PÚBLICAS OTRAS INVERSIONES NUEVAS	0,00€	3.079,62€	3.079,62€	3.079,62€	1.754,98€	1.754,98€	0,00€	1.324,64€
16	153	61901	SERVICIOS OPERATIVOS VÍAS PÚBLICAS OTRAS INVERSIONES DE	0,00€	6.281,77€	6.281,77€	6.281,77€	2.242,73€	2.242,73€	0,00€	4.039,04€
16	153	62300	SERVICIOS OPERATIVOS VÍAS PÚBLICAS MAQUINARIA, INSTALACIONES	0,00€	31,01€	31,01€	31,01€	0,00€	0,00€	0,00€	31,01€
16	153	61902	SERVICIOS OPERATIVOS VÍAS PÚBLICAS OTRAS INVERSIONES DE	0,00€	30.000,00€	30.000,00€	29.953,73€	17.635,79€	17.635,79€	0,00€	12.364,21€
16	153	62501	SERVICIOS OPERATIVOS VÍAS PÚBLICAS MOBILIARIO Y ENSERES	0,00€	11.766,00€	11.766,00€	8.551,07€	0,00€	0,00€	0,00€	0,00€
			TOTALES POR CLASIF. .....:	**157.500,00€**	**188.741,57€**	**346.241,57€**	**339.681,77€**	**286.906,91€**	**285.065,13€**	**1.841,78€**	**47.568,66€**

CVE: 07E900DB3BB00C7H2C2B2E6K8
URL Comprobación: https://sede.alhaurindelatorre.es/index.php?id=verificacion

FIRMANTE - FECHA
AYUNTAMIENTO DE ALHAURÍN DE LA TORRE-AYTO ALHAURIN DE LA TORRE - 11/08/2020
serialNumber=S2833002E,CN=Sello de tiempo TS@ - @firma,OU=Secretaría General de Administración Digital,O=Secretaría de Estado de Función Pública,C=ES - 11/08/2020 10:31:56
Diligencia:

EXPEDIENTE:: 2020CGEN-00001
Fecha: 21/05/2020
Hora: 00:00
Und. reg:REGISTRO GENERAL

LIQUIDACIÓN DEL PRESUPUESTO DE GASTO POR BOLSAS DE VINCULACIÓN JURÍDICA

BOLSA VINCULACIÓN ORG.	FUNC.	ECON.	DESCRIPCIÓN	CRÉDITOS PRESUPUESTARIOS INICIALES	MODIFICACIONES	DEFINITIVOS	GASTOS COMPROMETIDOS	OBLIG. RECONOCIDAS NETAS	PAGOS	OBLIG. PENDIENTES PAGO A 31/12	REMANENTES DE CRÉDITO
			SUMA ANTERIOR CLASIF. ....:	**0,00€**	**0,00€**	**0,00€**	**0,00€**	**0,00€**	**0,00€**	**0,00€**	**0,00€**
16	1621	62301	SERVICIOS OPERATIVOS RECOGIDA DE RESIDUOS MAQUINARIA,INSTALACIONES	120.000,00€	-47.000,00€	73.000,00€	66.842,96€	55.833,49€	55.761,78€	71,71€	17.166,51€
16	1621	62301	SERVICIOS OPERATIVOS RECOGIDA DE RESIDUOS MAQUINARIA, INSTALACIONES	0,00€	50.053,47€	50.053,47€	41.376,76€	41.376,76€	29.467,19€	11.909,57€	0,00€
			TOTALES POR CLASIF. .....:	**120.000,00€**	**3.053,47€**	**123.053,47€**	**108.219,72€**	**97.210,25€**	**85.228,97€**	**11.981,28€**	**17.166,51€**
			ALES	**40.504.600,00€**	**20.567.197,66€**	**61.071.797,66€**	**45.017.783,35€**	**40.478.990,61€**	**39.3**	**1.137.029,32€**	**11.887.913,77€**

CVE: 07E4000DB3BB00C7H2C2B2E6K8
URL Comprobación: https://sede.alhaurindelatorre.es/index.php?id=verificacion

FIRMANTE - FECHA
AYUNTAMIENTO DE ALHAURÍN DE LA TORRE-AYTO. ALHAURIN DE LA TORRE - 11/08/2020
serialNumber=S2833002E,CN=Sello de tiempo TS@ - @firma,OU=Secretaría General de Administración Digital,O=Secretaría de Estado de Función Pública,C=ES - 11/08/2020 10:31:56
Diligencia:

EXPEDIENTE:: 2020CGEN-00001
Fecha: 21/05/2020
Hora: 00:00
Und. reg:REGISTRO GENERAL

LIQUIDACIÓN DEL PRESUPUESTO DE GASTO POR BOLSAS DE VINCULACIÓN JURÍDICA

BOLSA VINCULACIÓN ORG.	FUNC.	ECON.	DESCRIPCIÓN	CRÉDITOS PRESUPUESTARIOS INICIALES	MODIFICACIONES	DEFINITIVOS	GASTOS COMPROMETIDOS	OBLIG. RECONOCIDAS NETAS	PAGOS	OBLIG. PENDIENTES PAGO A 31/12	REMANENTES DE CRÉDITO
			SUMA ANTERIOR CLASIF. ....:	**0,00€**	**0,00€**	**0,00€**	**0,00€**	**0,00€**	**0,00€**	**0,00€**	**0,00€**
16	171	61901	SERVICIOS OPERATIVOS PARQUES Y JARDINES OTRAS INVERSIONES DE	30.000,00€	0,00€	30.000,00€	29.645,20€	29.645,20€	29.645,20€	0,00€	354,80€
16	171	62300	SERVICIOS OPERATIVOS PARQUES Y JARDINES MAQUINARIA, INSTALACIONES	8.000,00€	0,00€	8.000,00€	5.893,16€	5.893,16€	5.893,16€	0,00€	2.106,84€
16	171	62500	SERVICIOS OPERATIVOS PARQUES Y JARDINES MOBILIARIO Y ENSERES	25.000,00€	60.000,00€	85.000,00€	83.741,34€	69.556,03€	37.153,68€	32.402,35€	15.443,97€
16	171	21000	SERVICIOS OPERATIVOS PARQUES Y JARDINES INFRAESTRUCTURA Y BIENES	0,00€	19.409,94€	19.409,94€	19.409,94€	2.389,75€	2.389,75€	0,00€	17.020,19€
16	171	22799	SERVICIOS OPERATIVOS PARQUES Y JARDINES OTROS TRABAJOS	0,00€	91.563,38€	91.563,38€	91.563,38€	73.058,00€	73.058,00€	0,00€	18.505,38€
16	171	61901	SERVICIOS OPERATIVOS PARQUES Y JARDINES OTRAS INVERSIONES DE	0,00€	4.067,22€	4.067,22€	4.067,22€	0,00€	0,00€	0,00€	4.067,22€
16	171	62300	SERVICIOS OPERATIVOS PARQUES Y JARDINES MAQUINARIA, INSTALACIONES	0,00€	32.611,80€	32.611,80€	32.611,80€	12.284,90€	12.284,90€	0,00€	20.326,90€
16	171	61902	SERVICIOS OPERATIVOS PARQUES Y JARDINES OTRAS INVERSIONES DE	0,00€	38.183,38€	38.183,38€	38.000,00€	38.000,00€	38.000,00€	0,00€	183,38€
16	171	60901	SERVICIOS OPERATIVOS PARQUES Y JARDINES OTRAS INVERSIONESNUEVAS	0,00€	140.000,00€	140.000,00€	139.394,42€	135.670,06€	135.670,06€	0,00€	0,00€
			TOTALES POR CLASIF. .....:	**63.000,00€**	**385.835,72€**	**448.835,72€**	**444.326,46€**	**366.497,10€**	**334.094,75€**	**32.402,35€**	**78.008,68€**
			TOTALES	**40.567.600,00€**	**20.953.033,38€**	**61.520.633,38€**	**45.462.109,81€**	**40.845.487,71€**	**39.€**	**1.169.431,67€**	**11.965.922,45€**

CVE: [illegible]
URL Comprobación: https://sede.alhaurindelatorre.es/index.php?id=verificacion

FIRMANTE - FECHA
AYUNTAMIENTO DE ALHAURÍN DE LA TORRE-AYTO ALHAURIN DE LA TORRE - 21/08/2020
serialNumber=S2833002E,CN=Sello de tiempo TS@ - @firma,OU=Secretaría General de Administración Digital,O=Secretaría de Estado de Función Pública,C=ES - 11/08/2020 10:31:56
Diligencia:

EXPEDIENTE:: 2020CGEN-0001
Fecha: 21/05/2020
Hora: 00:00
Und. reg:REGISTRO GENERAL

LIQUIDACIÓN DEL PRESUPUESTO DE GASTO POR BOLSAS DE VINCULACIÓN JURÍDICA

BOLSA VINCULACIÓN ORG.	FUNC.	ECON.	DESCRIPCIÓN	CRÉDITOS PRESUPUESTARIOS INICIALES	MODIFICACIONES	DEFINITIVOS	GASTOS COMPROMETIDOS	OBLIG. RECONOCIDAS NETAS	PAGOS	OBLIG. PENDIENTES PAGO A 31/12	REMANENTES DE CRÉDITO
			SUMA ANTERIOR CLASIF. ....:	**0,00€**	**0,00€**	**0,00€**	**0,00€**	**0,00€**	**0,00€**	**0,00€**	**0,00€**
16	172	21000	SERVICIOS OPERATIVOS PROTECCIÓN Y MEJORA DEL INFRAESTRUCTURA Y BIENES	0,00€	4.712,40€	4.712,40€	4.712,40€	141,83€	141,83€	0,00€	4.570,57€
			TOTALES POR CLASIF. .....:	**0,00€**	**4.712,40€**	**4.712,40€**	**4.712,40€**	**141,83€**	**141,83€**	**0,00€**	**4.570,57€**

BOLSA VINCULACIÓN ORG.	FUNC.	ECON.	DESCRIPCIÓN	CRÉDITOS PRESUPUESTARIOS INICIALES	MODIFICACIONES	DEFINITIVOS	GASTOS COMPROMETIDOS	OBLIG. RECONOCIDAS NETAS	PAGOS	OBLIG. PENDIENTES PAGO A 31/12	REMANENTES DE CRÉDITO
			SUMA ANTERIOR CLASIF. ....:	**0,00€**	**0,00€**	**0,00€**	**0,00€**	**0,00€**	**0,00€**	**0,00€**	**0,00€**
16	323	21200	SERVICIOS OPERATIVOS FUNCIONAMIENTO DE EDIF. Y OTRAS CTNES.	0,00€	4.991,25€	4.991,25€	4.991,25€	4.991,25€	4.991,25€	0,00€	0,00€
16	323	63201	SERVICIOS OPERATIVOS FUNCIONAMIENTO DE EDIFICIOS Y OTRAS	0,00€	45.000,00€	45.000,00€	43.419,84€	43.419,84€	43.419,84€	0,00€	1.580,16€
			TOTALES POR CLASIF. .....:	**0,00€**	**49.991,25€**	**49.991,25€**	**48.411,09€**	**48.411,09€**	**48.411,09€**	**0,00€**	**1.580,16€**

CVE: 07E900DB3BB00C7H2C2B2E6K8
URL Comprobación: https://sede.alhaurindelatorre.es/index.php?id=verificacion

FIRMANTE - FECHA
AYUNTAMIENTO DE ALHAURIN DE LA TORRE-AYTO ALHAURIN DE LA TORRE - 21/05/2020
serialNumber=S2833002E,CN=Sello de tiempo TS@ - @firma,OU=Secretaría General de Administración Digital,O=Secretaría de Estado de Función Pública,C=ES - 11/08/2020 10:31:56
Diligencia:

EXPEDIENTE:: 2020CGEN-00091
Fecha: 21/05/2020
Hora: 00:00
Und. reg:REGISTRO GENERAL

LIQUIDACIÓN DEL PRESUPUESTO DE GASTO POR BOLSAS DE VINCULACIÓN JURÍDICA

BOLSA VINCULACIÓN ORG.	FUNC.	ECON.	DESCRIPCIÓN	CRÉDITOS PRESUPUESTARIOS INICIALES	MODIFICACIONES	DEFINITIVOS	GASTOS COMPROMETIDOS	OBLIG. RECONOCIDAS NETAS	PAGOS	OBLIG. PENDIENTES PAGO A 31/12	REMANENTES DE CRÉDITO
			SUMA ANTERIOR CLASIF. ....:	**0,00€**	**0,00€**	**0,00€**	**0,00€**	**0,00€**	**0,00€**	**0,00€**	**0,00€**
16	338	62500	SERVICIOS OPERATIVOS FIESTAS POPULARES Y MOBILIARIO Y ENSERES	2.500,00€	0,00€	2.500,00€	1.789,40€	1.789,40€	1.789,40€	0,00€	710,60€
16	338	22199	SERVICIOS OPERATIVOS FIESTAS POPULARES Y OTRO MATERIAL NO	0,00€	1.223,86€	1.223,86€	1.223,86€	1.123,86€	1.123,86€	0,00€	100,00€
			TOTALES POR CLASIF. .....:	**2.500,00€**	**1.223,86€**	**3.723,86€**	**3.013,26€**	**2.913,26€**	**2.913,26€**	**0,00€**	**810,60€**

BOLSA VINCULACIÓN ORG.	FUNC.	ECON.	DESCRIPCIÓN	CRÉDITOS PRESUPUESTARIOS INICIALES	MODIFICACIONES	DEFINITIVOS	GASTOS COMPROMETIDOS	OBLIG. RECONOCIDAS NETAS	PAGOS	OBLIG. PENDIENTES PAGO A 31/12	REMANENTES DE CRÉDITO
			SUMA ANTERIOR CLASIF. ....:	**0,00€**	**0,00€**	**0,00€**	**0,00€**	**0,00€**	**0,00€**	**0,00€**	**0,00€**
16	4312	21200	SERVICIOS OPERATIVOS MERCADOS, ABASTOS Y EDIF. Y OTRAS CTNES.	0,00€	1.364,48€	1.364,48€	1.364,48€	0,00€	0,00€	0,00€	1.364,48€
			TOTALES POR CLASIF. .....:	**0,00€**	**1.364,48€**	**1.364,48€**	**1.364,48€**	**0,00€**	**0,00€**	**0,00€**	**1.364,48€**

			TOTALES .....:	**40.570.100,00€**	**21.010.325,37€**	**61.580.425,37€**	**45.519.611,04€**	**40.896.953,89€**	**39.7**	**1.169.431,67€**	**11.974.248,26€**

CVE: A07E900DB3BB00C7H2C2B2E6K8
URL Comprobación: https://sede.alhaurindelatorre.es/index.php?id=verificacion

FIRMANTE - FECHA
AYUNTAMIENTO DE ALHAURÍN DE LA TORRE-ALCALDE ALHAURIN DE LA TORRE - 11/08/2020
serialNumber=S2833002E,CN=Sello de tiempo TS@ - @firma,OU=Secretaría General de Administración Digital,O=Secretaría de Estado de Función Pública,C=ES - 11/08/2020 10:31:56
Diligencia:

EXPEDIENTE:: 2020CGEN-00001
Fecha: 21/05/2020
Hora: 00:00
Und. reg:REGISTRO GENERAL

LIQUIDACIÓN DEL PRESUPUESTO DE GASTO POR BOLSAS DE VINCULACIÓN JURÍDICA

BOLSA VINCULACIÓN ORG.	FUNC.	ECON.	DESCRIPCIÓN	CRÉDITOS PRESUPUESTARIOS INICIALES	MODIFICACIONES	DEFINITIVOS	GASTOS COMPROMETIDOS	OBLIG. RECONOCIDAS NETAS	PAGOS	OBLIG. PENDIENTES PAGO A 31/12	REMANENTES DE CRÉDITO
			SUMA ANTERIOR CLASIF. ....:	**0,00€**	**0,00€**	**0,00€**	**0,00€**	**0,00€**	**0,00€**	**0,00€**	**0,00€**
16	920	62200	SERVICIOS OPERATIVOS ADMINISTRACIÓN GENERAL EDIFICIOS Y OTRAS	18.000,00€	0,00€	18.000,00€	11.626,44€	11.317,89€	11.317,89€	0,00€	6.682,11€
16	920	21200	SERVICIOS OPERATIVOS ADMINISTRACIÓN GENERAL EDIF. Y OTRAS CTNES.	0,00€	4.231,26€	4.231,26€	4.231,26€	2.225,79€	2.225,79€	0,00€	2.005,47€
16	920	22110	SERVICIOS OPERATIVOS ADMINISTRACIÓN GENERAL PRODUCTOS DE LIMPIEZA Y	0,00€	1.541,99€	1.541,99€	1.452,27€	0,00€	0,00€	0,00€	1.541,99€
16	920	22700	SERVICIOS OPERATIVOS ADMINISTRACIÓN GENERAL LIMPIEZA Y ASEO	0,00€	484,00€	484,00€	484,00€	0,00€	0,00€	0,00€	484,00€
16	920	63201	SERVICIOS OPERATIVOS ADMINISTRACIÓN GENERAL EDIFICIOS Y OTRAS	0,00€	20.000,00€	20.000,00€	20.000,00€	0,00€	0,00€	0,00€	20.000,00€
			TOTALES POR CLASIF. .....:	**18.000,00€**	**26.257,25€**	**44.257,25€**	**37.793,97€**	**13.543,68€**	**13.543,68€**	**0,00€**	**30.713,57€**
			TOTALES	**40.588.100,00€**	**21.036.582,62€**	**61.624.682,62€**	**45.557.406,01€**	**40.910.497,57€**	**39.7**	**1.169.431,67€**	**12.004.961,83€**

CVE: 07E900DB3BB00C7H2C2B2E6K8
URL Comprobación: https://sede.alhaurindelatorre.es/index.php?id=verificacion

FIRMANTE - FECHA
AYUNTAMIENTO DE ALHAURIN DE LA TORRE-AYTO ALHAURIN DE LA TORRE - 21/05/2020
serialNumber=S2833002E,CN=Sello de tiempo TS@ - @firma,OU=Secretaría General de Administración Digital,O=Secretaría de Estado de Función Pública,C=ES - 11/08/2020 10:31:56
Diligencia:

EXPEDIENTE:: 2020CGEN-0001
Fecha: 21/05/2020
Hora: 00:00
Und. reg:REGISTRO GENERAL

LIQUIDACIÓN DEL PRESUPUESTO DE GASTO POR BOLSAS DE VINCULACIÓN JURÍDICA

BOLSA VINCULACIÓN ORG.	FUNC.	ECON.	DESCRIPCIÓN	CRÉDITOS PRESUPUESTARIOS INICIALES	MODIFICACIONES	DEFINITIVOS	GASTOS COMPROMETIDOS	OBLIG. RECONOCIDAS NETAS	PAGOS	OBLIG. PENDIENTES PAGO A 31/12	REMANENTES DE CRÉDITO
			SUMA ANTERIOR CLASIF. ....:	**0,00€**	**0,00€**	**0,00€**	**0,00€**	**0,00€**	**0,00€**	**0,00€**	**0,00€**
16	9241	62200	SERVICIOS OPERATIVOS PARTICIPACIÓN CIUDADANA EDIFICIOS Y OTRAS	6.000,00€	0,00€	6.000,00€	5.922,92€	1.315,24€	1.315,24€	0,00€	4.684,76€
16	9241	62500	SERVICIOS OPERATIVOS PARTICIPACIÓN CIUDADANA MOBILIARIO Y ENSERES	5.000,00€	0,00€	5.000,00€	4.499,99€	4.499,99€	4.499,99€	0,00€	500,01€
16	9241	62200	SERVICIOS OPERATIVOS PARTICIPACIÓN CIUDADANA EDIFICIOS Y OTRAS	0,00€	96,80€	96,80€	96,80€	0,00€	0,00€	0,00€	96,80€
			TOTALES POR CLASIF. .....:	**11.000,00€**	**96,80€**	**11.096,80€**	**10.519,71€**	**5.815,23€**	**5.815,23€**	**0,00€**	**5.281,57€**

BOLSA VINCULACIÓN ORG.	FUNC.	ECON.	DESCRIPCIÓN	CRÉDITOS PRESUPUESTARIOS INICIALES	MODIFICACIONES	DEFINITIVOS	GASTOS COMPROMETIDOS	OBLIG. RECONOCIDAS NETAS	PAGOS	OBLIG. PENDIENTES PAGO A 31/12	REMANENTES DE CRÉDITO
			SUMA ANTERIOR CLASIF. ....:	**0,00€**	**0,00€**	**0,00€**	**0,00€**	**0,00€**	**0,00€**	**0,00€**	**0,00€**
17	133	62300	SERVICIOS ELECTRICOS ORDENACIÓN DEL TRÁFICO Y MAQUINARIA, INSTALACIONES	10.000,00€	0,00€	10.000,00€	9.674,34€	3.608,13€	3.608,13€	0,00€	6.391,87€
17	133	21300	SERVICIOS ELECTRICOS ORDENACIÓN DEL TRÁFICO Y MAQUINARIA, INSTALACIONES	0,00€	10.995,52€	10.995,52€	10.995,52€	10.995,52€	10.995,52€	0,00€	0,00€
17	133	62300	SERVICIOS ELECTRICOS ORDENACIÓN DEL TRÁFICO Y MAQUINARIA, INSTALACIONES	0,00€	9.990,18€	9.990,18€	9.990,18€	9.844,22€	9.844,22€	0,00€	145,96€
			TOTALES POR CLASIF. .....:	**10.000,00€**	**20.985,70€**	**30.985,70€**	**30.660,04€**	**24.447,87€**	**24.447,87€**	**0,00€**	**6.537,83€**

CVE: 07E900DB3BB00C7H2C2B2E6K8
URL Comprobación: https://sede.alhaurindelatorre.es/index.php?id=verificacion

FIRMANTE - FECHA
AYUNTAMIENTO DE ALHAURIN DE LA TORRE-AYTO ALHAURIN DE LA TORRE - 12/05/2020
serialNumber=S2833002E,CN=Sello de tiempo TS@ - @firma,OU=Secretaría General de Administración Digital,O=Secretaría de Estado de Función Pública,C=ES - 11/08/2020 10:31:56
Diligencia:

EXPEDIENTE:: 2020CGEN-0001
Fecha: 21/05/2020
Hora: 00:00
Und. reg:REGISTRO GENERAL

LIQUIDACIÓN DEL PRESUPUESTO DE GASTO POR BOLSAS DE VINCULACIÓN JURÍDICA

BOLSA VINCULACIÓN ORG.	FUNC.	ECON.	DESCRIPCIÓN	CRÉDITOS PRESUPUESTARIOS INICIALES	MODIFICACIONES	DEFINITIVOS	GASTOS COMPROMETIDOS	OBLIG. RECONOCIDAS NETAS	PAGOS	OBLIG. PENDIENTES PAGO A 31/12	REMANENTES DE CRÉDITO
			SUMA ANTERIOR CLASIF. ....:	**0,00€**	**0,00€**	**0,00€**	**0,00€**	**0,00€**	**0,00€**	**0,00€**	**0,00€**
17	165	62300	SERVICIOS ELECTRICOS ALUMBRADO PÚBLICO MAQUINARIA, INSTALACIONES	60.000,00€	0,00€	60.000,00€	59.406,67€	35.306,04€	28.844,89€	6.461,15€	24.693,96€
17	165	21300	SERVICIOS ELECTRICOS ALUMBRADO PÚBLICO MAQUINARIA, INSTALACIONES	0,00€	19.922,66€	19.922,66€	19.922,66€	11.002,95€	11.002,95€	0,00€	8.919,71€
17	165	21400	SERVICIOS ELECTRICOS ALUMBRADO PÚBLICO MATERIAL DE TRANSPORTE	0,00€	6.861,55€	6.861,55€	6.861,55€	0,00€	0,00€	0,00€	6.861,55€
17	165	62300	SERVICIOS ELECTRICOS ALUMBRADO PÚBLICO MAQUINARIA, INSTALACIONES	0,00€	4.466,96€	4.466,96€	4.466,96€	4.321,76€	4.321,76€	0,00€	145,20€
17	165	62301	SERVICIOS ELECTRICOS ALUMBRADO PÚBLICO MAQUINARIA, INSTALACIONES	0,00€	60.473,77€	60.473,77€	60.473,77€	32.345,52€	32.345,52€	0,00€	28.128,25€
17	165	63202	SERVICIOS ELECTRICOS ALUMBRADO PÚBLICO EDIFICIOS Y OTRAS	0,00€	30.000,00€	30.000,00€	0,00€	0,00€	0,00€	0,00€	30.000,00€
17	165	62300	SERVICIOS ELECTRICOS ALUMBRADO PÚBLICO MAQUINARIA, INSTALACIONES	0,00€	47.574,93€	47.574,93€	47.574,32€	24.603,08€	24.603,08€	0,00€	0,00€
17	165	62302	SERVICIOS ELECTRICOS ALUMBRADO PÚBLICO MAQUINARIA,INSTALACIONES	0,00€	0,00€	0,00€	0,00€	0,00€	0,00€	0,00€	0,00€
17	165	6	SERVICIOS ELECTRICOS ALUMBRADO PÚBLICO INVERSIONES REALES.	0,00€	0,00€	0,00€	0,00€	0,00€	0,00€	0,00€	0,00€
			TOTALES POR CLASIF. .....:	**60.000,00€**	**169.299,87€**	**229.299,87€**	**198.705,93€**	**107.579,35€**	**101.118,20€**	**6.461,15€**	**98.748,67€**
			ALES .....:	**40.669.100,00€**	**21.226.964,99€**	**61.896.064,99€**	**45.797.290,69€**	**41.048.340,02€**	**39.8**	**1.175.892,82€**	**12.115.529,90€**

CVE: 07E4000DB3BB00C7H2C2B2E6K8
URL Comprobación: https://sede.alhaurindelatorre.es/index.php?id=verificacion

FIRMANTE - FECHA
AYUNTAMIENTO DE ALHAURÍN DE LA TORRE-AYTO. ALHAURIN DE LA TORRE - 11/08/2020
serialNumber=S2833002E,CN=Sello de tiempo TS@ - @firma,OU=Secretaría General de Administración Digital,O=Secretaría de Estado de Función Pública,C=ES - 11/08/2020 10:31:56
Diligencia:

EXPEDIENTE:: 2020CGEN-00001
Fecha: 21/05/2020
Hora: 00:00
Und. reg:REGISTRO GENERAL

LIQUIDACIÓN DEL PRESUPUESTO DE GASTO POR BOLSAS DE VINCULACIÓN JURÍDICA

BOLSA VINCULACIÓN ORG.	FUNC.	ECON.	DESCRIPCIÓN	CRÉDITOS PRESUPUESTARIOS INICIALES	MODIFICACIONES	DEFINITIVOS	GASTOS COMPROMETIDOS	OBLIG. RECONOCIDAS NETAS	PAGOS	OBLIG. PENDIENTES PAGO A 31/12	REMANENTES DE CRÉDITO
			SUMA ANTERIOR CLASIF. ....:	**0,00€**	**0,00€**	**0,00€**	**0,00€**	**0,00€**	**0,00€**	**0,00€**	**0,00€**
17	2310	62901	SERVICIOS ELECTRICOS ACCIÓN SOCIAL OTRAS INVERSIONES NUEVAS	0,00€	48.577,05€	48.577,05€	48.577,05€	47.560,65€	47.560,65€	0,00€	1.016,40€
			TOTALES POR CLASIF. .....:	**0,00€**	**48.577,05€**	**48.577,05€**	**48.577,05€**	**47.560,65€**	**47.560,65€**	**0,00€**	**1.016,40€**

BOLSA VINCULACIÓN ORG.	FUNC.	ECON.	DESCRIPCIÓN	CRÉDITOS PRESUPUESTARIOS INICIALES	MODIFICACIONES	DEFINITIVOS	GASTOS COMPROMETIDOS	OBLIG. RECONOCIDAS NETAS	PAGOS	OBLIG. PENDIENTES PAGO A 31/12	REMANENTES DE CRÉDITO
			SUMA ANTERIOR CLASIF. ....:	**0,00€**	**0,00€**	**0,00€**	**0,00€**	**0,00€**	**0,00€**	**0,00€**	**0,00€**
17	2312	63200	SERVICIOS ELECTRICOS ASISTENCIA A PERSONAS EDIFICIOS Y OTRAS	0,00€	18.137,90€	18.137,90€	18.137,90€	18.137,90€	18.137,90€	0,00€	0,00€
			TOTALES POR CLASIF. .....:	**0,00€**	**18.137,90€**	**18.137,90€**	**18.137,90€**	**18.137,90€**	**18.137,90€**	**0,00€**	**0,00€**

BOLSA VINCULACIÓN ORG.	FUNC.	ECON.	DESCRIPCIÓN	CRÉDITOS PRESUPUESTARIOS INICIALES	MODIFICACIONES	DEFINITIVOS	GASTOS COMPROMETIDOS	OBLIG. RECONOCIDAS NETAS	PAGOS	OBLIG. PENDIENTES PAGO A 31/12	REMANENTES DE CRÉDITO
			SUMA ANTERIOR CLASIF. ....:	**0,00€**	**0,00€**	**0,00€**	**0,00€**	**0,00€**	**0,00€**	**0,00€**	**0,00€**
17	323	63901	SERVICIOS ELECTRICOS FUNCIONAMIENTO DE OTRAS INVERSIONES DE	0,00€	42.557,53€	42.557,53€	42.557,53€	42.557,53€	42.557,53€	0,00€	0,00€
			TOTALES POR CLASIF. .....:	**0,00€**	**42.557,53€**	**42.557,53€**	**42.557,53€**	**42.557,53€**	**42.557,53€**	**0,00€**	**0,00€**

			TOTALES	**40.669.100,00€**	**21.336.237,47€**	**62.005.337,47€**	**45.906.563,17€**	**41.156.596,10€**	**39.9**	**1.175.892,82€**	**12.116.546,30€**

CVE: 07E900DB3BB00C7H2C2B2E6K8
URL Comprobación: https://sede.alhaurindelatorre.es/index.php?id=verificacion

FIRMANTE - FECHA
AYUNTAMIENTO DE ALHAURIN DE LA TORRE-AYTO ALHAURIN DE LA TORRE - 11/08/2020
serialNumber=S2833002E,CN=Sello de tiempo TS@ - @firma,OU=Secretaría General de Administración Digital,O=Secretaría de Estado de Función Pública,C=ES - 11/08/2020 10:31:56
Diligencia:

EXPEDIENTE:: 2020CGEN-00001
Fecha: 21/05/2020
Hora: 00:00
Und. reg:REGISTRO GENERAL

LIQUIDACIÓN DEL PRESUPUESTO DE GASTO POR BOLSAS DE VINCULACIÓN JURÍDICA

BOLSA VINCULACIÓN ORG.	FUNC.	ECON.	DESCRIPCIÓN	CRÉDITOS PRESUPUESTARIOS INICIALES	MODIFICACIONES	DEFINITIVOS	GASTOS COMPROMETIDOS	OBLIG. RECONOCIDAS NETAS	PAGOS	OBLIG. PENDIENTES PAGO A 31/12	REMANENTES DE CRÉDITO
			SUMA ANTERIOR CLASIF. ....:	**0,00€**	**0,00€**	**0,00€**	**0,00€**	**0,00€**	**0,00€**	**0,00€**	**0,00€**
17	338	62301	SERVICIOS ELECTRICOS FIESTAS POPULARES Y MAQUINARIA,INSTALACIONES	50.000,00€	0,00€	50.000,00€	43.482,65€	3.611,15€	3.263,36€	347,79€	46.388,85€
17	338	62302	SERVICIOS ELECTRICOS FIESTAS POPULARES Y MAQUINARIA,INSTALACIONES	72.000,00€	-23.000,00€	49.000,00€	38.213,01€	38.213,01€	38.213,01€	0,00€	10.786,99€
17	338	21300	SERVICIOS ELECTRICOS FIESTAS POPULARES Y MAQUINARIA, INSTALACIONES	0,00€	13.273,70€	13.273,70€	13.273,70€	13.273,30€	13.273,30€	0,00€	0,40€
17	338	62301	SERVICIOS ELECTRICOS FIESTAS POPULARES Y MAQUINARIA, INSTALACIONES	0,00€	325,66€	325,66€	325,66€	0,00€	0,00€	0,00€	325,66€
			TOTALES POR CLASIF. .....:	**122.000,00€**	**-9.400,64€**	**112.599,36€**	**95.295,02€**	**55.097,46€**	**54.749,67€**	**347,79€**	**57.501,90€**
			ALES	**40.791.100,00€**	**21.326.836,83€**	**62.117.936,83€**	**46.001.858,19€**	**41.211.693,56€**	**40.0**	**1.176.240,61€**	**12.174.048,20€**

CVE: 07E4000DB3BB00C7H2C2B2E6K8
URL Comprobación: https://sede.alhaurindelatorre.es/index.php?id=verificacion

FIRMANTE - FECHA
AYUNTAMIENTO DE ALHAURÍN DE LA TORRE-AYTO. ALHAURIN DE LA TORRE - 11/08/2020
serialNumber=S2833002E,CN=Sello de tiempo TS@ - @firma,OU=Secretaría General de Administración Digital,O=Secretaría de Estado de Función Pública,C=ES - 11/08/2020 10:31:56
Diligencia:

EXPEDIENTE:: 2020CGEN-00001
Fecha: 21/05/2020
Hora: 00:00
Und. reg:REGISTRO GENERAL

LIQUIDACIÓN DEL PRESUPUESTO DE GASTO POR BOLSAS DE VINCULACIÓN JURÍDICA

BOLSA VINCULACIÓN ORG.	FUNC.	ECON.	DESCRIPCIÓN	CRÉDITOS PRESUPUESTARIOS INICIALES	MODIFICACIONES	DEFINITIVOS	GASTOS COMPROMETIDOS	OBLIG. RECONOCIDAS NETAS	PAGOS	OBLIG. PENDIENTES PAGO A 31/12	REMANENTES DE CRÉDITO
			SUMA ANTERIOR CLASIF. ....:	**0,00€**	**0,00€**	**0,00€**	**0,00€**	**0,00€**	**0,00€**	**0,00€**	**0,00€**
17	920	63200	SERVICIOS ELECTRICOS ADMINISTRACIÓN GENERAL EDIFICIOS Y OTRAS	30.000,00€	0,00€	30.000,00€	27.179,44€	25.055,89€	25.055,89€	0,00€	4.944,11€
17	920	63201	SERVICIOS ELECTRICOS ADMINISTRACIÓN GENERAL EDIFICIOS Y OTRAS	15.000,00€	15.000,00€	30.000,00€	27.997,96€	5.388,19€	5.388,19€	0,00€	24.611,81€
17	920	21200	SERVICIOS ELECTRICOS ADMINISTRACIÓN GENERAL EDIF. Y OTRAS CTNES.	0,00€	3.816,58€	3.816,58€	3.816,58€	2.989,18€	2.989,18€	0,00€	827,40€
17	920	63901	SERVICIOS ELECTRICOS ADMINISTRACIÓN GENERAL OTRAS INVERSIONES DE	0,00€	5.648,58€	5.648,58€	5.648,58€	4.386,20€	4.386,20€	0,00€	1.262,38€
			TOTALES POR CLASIF. .....:	**45.000,00€**	**24.465,16€**	**69.465,16€**	**64.642,56€**	**37.819,46€**	**37.819,46€**	**0,00€**	**31.645,70€**

BOLSA VINCULACIÓN ORG.	FUNC.	ECON.	DESCRIPCIÓN	CRÉDITOS PRESUPUESTARIOS INICIALES	MODIFICACIONES	DEFINITIVOS	GASTOS COMPROMETIDOS	OBLIG. RECONOCIDAS NETAS	PAGOS	OBLIG. PENDIENTES PAGO A 31/12	REMANENTES DE CRÉDITO
			SUMA ANTERIOR CLASIF. ....:	**0,00€**	**0,00€**	**0,00€**	**0,00€**	**0,00€**	**0,00€**	**0,00€**	**0,00€**
18	1621	62501	RECOGIDA DE BASURAS Y RECOGIDA DE RESIDUOS MOBILIARIO Y ENSERES	18.000,00€	0,00€	18.000,00€	16.356,70€	16.356,70€	16.356,70€	0,00€	1.643,30€
18	1621	22700	RECOGIDA DE BASURAS Y RECOGIDA DE RESIDUOS LIMPIEZA Y ASEO	0,00€	27.404,30€	27.404,30€	27.404,30€	27.404,30€	26.375,80€	1.028,50€	0,00€
			TOTALES POR CLASIF. .....:	**18.000,00€**	**27.404,30€**	**45.404,30€**	**43.761,00€**	**43.761,00€**	**42.732,50€**	**1.028,50€**	**1.643,30€**
			ALES .....:	**40.854.100,00€**	**21.378.706,29€**	**62.232.806,29€**	**46.110.261,75€**	**41.293.274,02€**	**40.1**	**1.177.269,11€**	**12.207.337,20€**

CVE: 07E4000DB3BB00C7H2C2B2E6K8
URL Comprobación: https://sede.alhaurindelatorre.es/index.php?id=verificacion

FIRMANTE - FECHA
AYUNTAMIENTO DE ALHAURÍN DE LA TORRE-AYTO ALHAURIN DE LA TORRE - 11/08/2020
serialNumber=S2833002E,CN=Sello de tiempo TS@ - @firma,OU=Secretaría General de Administración Digital,O=Secretaría de Estado de Función Pública,C=ES - 11/08/2020 10:31:56
Diligencia:

EXPEDIENTE:: 2020CGEN-00001
Fecha: 21/05/2020
Hora: 00:00
Und. reg:REGISTRO GENERAL

LIQUIDACIÓN DEL PRESUPUESTO DE GASTO POR BOLSAS DE VINCULACIÓN JURÍDICA

BOLSA VINCULACIÓN ORG.	FUNC.	ECON.	DESCRIPCIÓN	CRÉDITOS PRESUPUESTARIOS INICIALES	MODIFICACIONES	DEFINITIVOS	GASTOS COMPROMETIDOS	OBLIG. RECONOCIDAS NETAS	PAGOS	OBLIG. PENDIENTES PAGO A 31/12	REMANENTES DE CRÉDITO
			SUMA ANTERIOR CLASIF. ....:	**0,00€**	**0,00€**	**0,00€**	**0,00€**	**0,00€**	**0,00€**	**0,00€**	**0,00€**
18	1622	22700	RECOGIDA DE BASURAS Y GESTION DE RESIDUOS DE LIMPIEZA Y ASEO	0,00€	20.825,16€	20.825,16€	20.825,16€	14.683,92€	6.964,12€	7.719,80€	6.141,24€
			TOTALES POR CLASIF. .....:	**0,00€**	**20.825,16€**	**20.825,16€**	**20.825,16€**	**14.683,92€**	**6.964,12€**	**7.719,80€**	**6.141,24€**
			ALES	**40.854.100,00€**	**21.399.531,45€**	**62.253.631,45€**	**46.131.086,91€**	**41.307.957,94€**	**40.1**	**1.184.988,91€**	**12.213.478,44€**

CVE: 07E4000DB3BB00C7H2C2B2E6K8
URL Comprobación: https://sede.alhaurindelatorre.es/index.php?id=verificacion

FIRMANTE - FECHA
AYUNTAMIENTO DE ALHAURÍN DE LA TORRE-AYTO ALHAURIN DE LA TORRE - 11/08/2020
serialNumber=S2833002E,CN=Sello de tiempo TS@ - @firma,OU=Secretaría General de Administración Digital,O=Secretaría de Estado de Función Pública,C=ES - 11/08/2020 10:31:56
Diligencia:

EXPEDIENTE:: 2020CGEN-00001
Fecha: 21/05/2020
Hora: 00:00
Und. reg:REGISTRO GENERAL

LIQUIDACIÓN DEL PRESUPUESTO DE GASTO POR BOLSAS DE VINCULACIÓN JURÍDICA

BOLSA VINCULACIÓN ORG.	FUNC.	ECON.	DESCRIPCIÓN	CRÉDITOS PRESUPUESTARIOS INICIALES	MODIFICACIONES	DEFINITIVOS	GASTOS COMPROMETIDOS	OBLIG. RECONOCIDAS NETAS	PAGOS	OBLIG. PENDIENTES PAGO A 31/12	REMANENTES DE CRÉDITO
			SUMA ANTERIOR CLASIF. ....:	**0,00€**	**0,00€**	**0,00€**	**0,00€**	**0,00€**	**0,00€**	**0,00€**	**0,00€**
19	3	48901	CULTURA PRODUCCION DE BIENES OTRAS SUBVENCIONES	13.400,00€	0,00€	13.400,00€	13.400,00€	12.916,65€	12.916,65€	0,00€	483,35€
19	3	48902	CULTURA PRODUCCION DE BIENES OTRAS SUBVENCIONES	13.400,00€	0,00€	13.400,00€	13.400,00€	13.400,00€	13.400,00€	0,00€	0,00€
19	3	48903	CULTURA PRODUCCION DE BIENES OTRAS SUBVENCIONES	10.000,00€	0,00€	10.000,00€	10.000,00€	10.000,00€	10.000,00€	0,00€	0,00€
19	3	48904	CULTURA PRODUCCION DE BIENES OTRAS SUBVENCIONES	2.800,00€	0,00€	2.800,00€	2.800,00€	0,00€	0,00€	0,00€	2.800,00€
19	3	48905	CULTURA PRODUCCION DE BIENES OTRAS SUBVENCIONES	2.000,00€	0,00€	2.000,00€	2.000,00€	0,00€	0,00€	0,00€	2.000,00€
19	3	48906	CULTURA PRODUCCION DE BIENES OTRAS SUBVENCIONES	2.800,00€	0,00€	2.800,00€	2.800,00€	2.800,00€	2.800,00€	0,00€	0,00€
19	3	48907	CULTURA PRODUCCION DE BIENES OTRAS SUBVENCIONES	700,00€	0,00€	700,00€	700,00€	0,00€	0,00€	0,00€	700,00€
19	3	48908	CULTURA PRODUCCION DE BIENES OTRAS SUBVENCIONES	700,00€	0,00€	700,00€	700,00€	0,00€	0,00€	0,00€	700,00€
19	3	48909	CULTURA PRODUCCION DE BIENES OTRAS SUBVENCIONES	800,00€	0,00€	800,00€	800,00€	0,00€	0,00€	0,00€	800,00€
19	3	48910	CULTURA PRODUCCION DE BIENES OTRAS SUBVENCIONES	2.000,00€	0,00€	2.000,00€	2.000,00€	0,00€	0,00€	0,00€	2.000,00€
			A Y SIGUE CLASIF. .....:	**48.600,00€**	**0,00€**	**48.600,00€**	**48.600,00€**	**39.116,65€**		**0,00€**	**9.483,35€**
			ALES .....:	**40.902.700,00€**	**21.399.531,45€**	**62.302.231,45€**	**46.179.686,91€**	**41.347.074,59€**	**40.1**	**1.184.988,91€**	**12.222.961,79€**

CVE: 07E4000DB3BB00C7H2C2B2E6K8
Verificación: https://sede.alhaurindelatorre.es/index.php?id=verificacion

FIRMANTE - FECHA
AYUNTAMIENTO DE ALHAURÍN DE LA TORRE-AYTO. ALHAURIN DE LA TORRE - 11/08/2020
serialNumber=S2833002E,CN=Sello de tiempo TS@ - @firma,OU=Secretaría General de Administración Digital,O=Secretaría de Estado de Función Pública,C=ES - 11/08/2020 10:31:56

EXPEDIENTE:: 2020CGEN-00001
Fecha: 12/05/2020
Hora: 00:00
Und. reg:REGISTRO GENERAL

LIQUIDACIÓN DEL PRESUPUESTO DE GASTO POR BOLSAS DE VINCULACIÓN JURÍDICA

BOLSA VINCULACIÓN ORG.	FUNC.	ECON.	DESCRIPCIÓN	CRÉDITOS PRESUPUESTARIOS INICIALES	MODIFICACIONES	DEFINITIVOS	GASTOS COMPROMETIDOS	OBLIG. RECONOCIDAS NETAS	PAGOS	OBLIG. PENDIENTES PAGO A 31/12	REMANENTES DE CRÉDITO
			SUMA ANTERIOR CLASIF. ....:	**48.600,00€**	**0,00€**	**48.600,00€**	**48.600,00€**	**39.116,65€**	**39.116,65€**	**0,00€**	**9.483,35€**
19	3	48911	CULTURA PRODUCCION DE BIENES OTRAS SUBVENCIONES	2.500,00€	0,00€	2.500,00€	2.500,00€	0,00€	0,00€	0,00€	2.500,00€
19	3	48912	CULTURA PRODUCCION DE BIENES OTRAS SUBVENCIONES	1.500,00€	0,00€	1.500,00€	1.500,00€	0,00€	0,00€	0,00€	1.500,00€
19	3	48913	CULTURA PRODUCCION DE BIENES OTRAS SUBVENCIONES	1.100,00€	0,00€	1.100,00€	1.100,00€	0,00€	0,00€	0,00€	1.100,00€
19	3	48914	CULTURA PRODUCCION DE BIENES OTRAS SUBVENCIONES	500,00€	0,00€	500,00€	500,00€	0,00€	0,00€	0,00€	500,00€
19	3	48915	CULTURA PRODUCCION DE BIENES OTRAS SUBVENCIONES	1.500,00€	0,00€	1.500,00€	1.500,00€	0,00€	0,00€	0,00€	1.500,00€
			TOTALES POR CLASIF. .....:	**55.700,00€**	**0,00€**	**55.700,00€**	**55.700,00€**	**39.116,65€**	**39.116,65€**	**0,00€**	**16.583,35€**

BOLSA VINCULACIÓN ORG.	FUNC.	ECON.	DESCRIPCIÓN	CRÉDITOS PRESUPUESTARIOS INICIALES	MODIFICACIONES	DEFINITIVOS	GASTOS COMPROMETIDOS	OBLIG. RECONOCIDAS NETAS	PAGOS	OBLIG. PENDIENTES PAGO A 31/12	REMANENTES DE CRÉDITO
			SUMA ANTERIOR CLASIF. ....:	**0,00€**	**0,00€**	**0,00€**	**0,00€**	**0,00€**	**0,00€**	**0,00€**	**0,00€**
19	330	4891	CULTURA ADMINISTRACIÓN GENERAL OTRAS SUBVENCIONES	0,00€	0,00€	0,00€	0,00€	0,00€	0,00€	0,00€	0,00€
			TOTALES POR CLASIF. .....:	**0,00€**	**0,00€**	**0,00€**	**0,00€**	**0,00€**	**0,00€**	**0,00€**	**0,00€**
			ALES	**40.909.800,00€**	**21.399.531,45€**	**62.309.331,45€**	**46.186.786,91€**	**41.347.074,59€**	**40.1**	**1.184.988,91€**	**12.230.061,79€**

CVE: 07E4000DB3BB00C7H2C2B2E6K8
URL Comprobación: https://sede.alhaurindelatorre.es/index.php?id=verificacion

FIRMANTE - FECHA
AYUNTAMIENTO DE ALHAURÍN DE LA TORRE-AYTO ALHAURIN DE LA TORRE - 11/08/2020
serialNumber=S2833002E,CN=Sello de tiempo TS@ - @firma,OU=Secretaría General de Administración Digital,O=Secretaría de Estado de Función Pública,C=ES - 11/08/2020 10:31:56
Diligencia:

EXPEDIENTE:: 2020CGEN-00001
Fecha: 21/05/2020
Hora: 00:00
Und. reg:REGISTRO GENERAL

LIQUIDACIÓN DEL PRESUPUESTO DE GASTO POR BOLSAS DE VINCULACIÓN JURÍDICA

BOLSA VINCULACIÓN ORG.	FUNC.	ECON.	DESCRIPCIÓN	CRÉDITOS PRESUPUESTARIOS INICIALES	MODIFICACIONES	DEFINITIVOS	GASTOS COMPROMETIDOS	OBLIG. RECONOCIDAS NETAS	PAGOS	OBLIG. PENDIENTES PAGO A 31/12	REMANENTES DE CRÉDITO
			SUMA ANTERIOR CLASIF. ....:	**0,00€**	**0,00€**	**0,00€**	**0,00€**	**0,00€**	**0,00€**	**0,00€**	**0,00€**
19	3300	62500	CULTURA CULTURA MOBILIARIO Y ENSERES	5.200,00€	-3.565,53€	1.634,47€	1.634,47€	1.634,47€	1.634,47€	0,00€	0,00€
19	3300	20300	CULTURA CULTURA ARRENDAMIENTOS DE	0,00€	2.783,00€	2.783,00€	2.783,00€	2.783,00€	2.783,00€	0,00€	0,00€
19	3300	22601	CULTURA CULTURA ATENCIONES	0,00€	1.870,18€	1.870,18€	1.870,18€	1.806,04€	1.806,04€	0,00€	64,14€
19	3300	22602	CULTURA CULTURA PUBLICIDAD Y PROPAGANDA.	0,00€	700,00€	700,00€	700,00€	700,00€	700,00€	0,00€	0,00€
19	3300	22609	CULTURA CULTURA ACTIVIDADES CULTURALES Y	0,00€	6.710,50€	6.710,50€	6.710,50€	6.710,50€	6.710,50€	0,00€	0,00€
19	3300	22701	CULTURA CULTURA SEGURIDAD	0,00€	1.037,27€	1.037,27€	1.037,27€	900,84€	900,84€	0,00€	136,43€
19	3300	22799	CULTURA CULTURA OTROS TRABAJOS	0,00€	1.450,00€	1.450,00€	1.450,00€	1.450,00€	1.450,00€	0,00€	0,00€
19	3300	48904	CULTURA CULTURA OTRAS SUBVENCIONES	0,00€	1.500,00€	1.500,00€	1.500,00€	0,00€	0,00€	0,00€	1.500,00€
19	3300	48905	CULTURA CULTURA OTRAS SUBVENCIONES	0,00€	2.800,00€	2.800,00€	2.800,00€	2.800,00€	2.800,00€	0,00€	0,00€
19	3300	48906	CULTURA CULTURA OTRAS SUBVENCIONES	0,00€	2.000,00€	2.000,00€	2.000,00€	2.000,00€	2.000,00€	0,00€	0,00€
			A Y SIGUE CLASIF. .....:	**5.200,00€**	**17.285,42€**	**22.485,42€**	**22.485,42€**	**20.784,85€**		**0,00€**	**1.700,57€**
			ALES .....:	**40.915.000,00€**	**21.416.816,87€**	**62.331.816,87€**	**46.209.272,33€**	**41.367.859,44€**	**40.1**	**1.184.988,91€**	**12.231.762,36€**

CVE: 07E4000DB3BB00C7H2C2B2E6K8
URL Comprobación: https://sede.alhaurindelatorre.es/index.php?id=verificacion
FIRMANTE - FECHA
AYUNTAMIENTO DE ALHAURÍN DE LA TORRE-AYTO. ALHAURIN DE LA TORRE - 11/08/2020
serialNumber=S2802002E,CN=Sello de tiempo TS@ - @firma,OU=Secretaría General de Administración Digital,O=Secretaría de Estado de Función Pública,C=ES - 11/08/2020 10:31:56
Diligencia
EXPEDIENTE:: 2020CGEN-00001
Fecha: 12/05/2020
Hora: 00:00
Und. reg:REGISTRO GENERAL

LIQUIDACIÓN DEL PRESUPUESTO DE GASTO POR BOLSAS DE VINCULACIÓN JURÍDICA

BOLSA VINCULACIÓN ORG.	FUNC.	ECON.	DESCRIPCIÓN	CRÉDITOS PRESUPUESTARIOS INICIALES	MODIFICACIONES	DEFINITIVOS	GASTOS COMPROMETIDOS	OBLIG. RECONOCIDAS NETAS	PAGOS	OBLIG. PENDIENTES PAGO A 31/12	REMANENTES DE CRÉDITO
			SUMA ANTERIOR CLASIF. ....:	**5.200,00€**	**17.285,42€**	**22.485,42€**	**22.485,42€**	**20.784,85€**	**20.784,85€**	**0,00€**	**1.700,57€**
19	3300	48908	CULTURA CULTURA OTRAS SUBVENCIONES	0,00€	700,00€	700,00€	700,00€	0,00€	0,00€	0,00€	700,00€
19	3300	48909	CULTURA CULTURA OTRAS SUBVENCIONES	0,00€	700,00€	700,00€	700,00€	0,00€	0,00€	0,00€	700,00€
19	3300	48910	CULTURA CULTURA OTRAS SUBVENCIONES	0,00€	800,00€	800,00€	800,00€	0,00€	0,00€	0,00€	800,00€
19	3300	48911	CULTURA CULTURA OTRAS SUBVENCIONES	0,00€	500,00€	500,00€	500,00€	500,00€	500,00€	0,00€	0,00€
19	3300	48912	CULTURA CULTURA OTRAS SUBVENCIONES	0,00€	1.100,00€	1.100,00€	1.100,00€	0,00€	0,00€	0,00€	1.100,00€
19	3300	48913	CULTURA CULTURA OTRAS SUBVENCIONES	0,00€	2.500,00€	2.500,00€	2.500,00€	2.500,00€	2.500,00€	0,00€	0,00€
19	3300	48914	CULTURA CULTURA OTRAS SUBVENCIONES	0,00€	1.500,00€	1.500,00€	1.500,00€	0,00€	0,00€	0,00€	1.500,00€
19	3300	48915	CULTURA CULTURA OTRAS SUBVENCIONES	0,00€	1.100,00€	1.100,00€	1.100,00€	1.100,00€	1.100,00€	0,00€	0,00€
19	3300	48916	CULTURA CULTURA OTRAS SUBVENCIONES	0,00€	500,00€	500,00€	500,00€	0,00€	0,00€	0,00€	500,00€
19	3300	48916	CULTURA CULTURA OTRAS SUBVENCIONES	0,00€	1.166,49€	1.166,49€	0,00€	0,00€	0,00€	0,00€	1.166,49€
			ALES	**40.915.000,00€**	**21.427.383,36€**	**62.342.383,36€**	**46.218.672,33€**	**41.371.959,44€**	**40.1**	**1.184.988,91€**	**12.238.228,85€**

CVE: 07E4000DB3BB00C7H2C2B2E6K8
URL Comprobación: https://sede.alhaurindelatorre.es/index.php?id=verificacion

FIRMANTE - FECHA
AYUNTAMIENTO DE ALHAURÍN DE LA TORRE-AYTO. ALHAURIN DE LA TORRE - 11/08/2020
serialNumber=S2833002E,CN=Sello de tiempo TS@ - @firma,OU=Secretaría General de Administración Digital,O=Secretaría de Estado de Función Pública,C=ES - 11/08/2020 10:31:56
Diligencia:

EXPEDIENTE:: 2020CGEN-00001
Fecha: 21/05/2020
Hora: 00:00
Und. reg:REGISTRO GENERAL

LIQUIDACIÓN DEL PRESUPUESTO DE GASTO POR BOLSAS DE VINCULACIÓN JURÍDICA

			TOTALES POR CLASIF. .....:	**5.200,00€**	**27.851,91€**	**33.051,91€**	**31.885,42€**	**24.884,85€**	**24.884,85€**	**0,00€**	**8.167,06€**

BOLSA VINCULACIÓN ORG.	FUNC.	ECON.	DESCRIPCIÓN	CRÉDITOS PRESUPUESTARIOS INICIALES	MODIFICACIONES	DEFINITIVOS	GASTOS COMPROMETIDOS	OBLIG. RECONOCIDAS NETAS	PAGOS	OBLIG. PENDIENTES PAGO A 31/12	REMANENTES DE CRÉDITO
			SUMA ANTERIOR CLASIF. ....:	**0,00€**	**0,00€**	**0,00€**	**0,00€**	**0,00€**	**0,00€**	**0,00€**	**0,00€**
19	333	62300	CULTURA EQUIPAMIENTOS CULTURALES MAQUINARIA, INSTALACIONES	3.000,00€	700,00€	3.700,00€	3.699,99€	1.787,89€	1.787,89€	0,00€	1.912,11€
19	333	62500	CULTURA EQUIPAMIENTOS CULTURALES MOBILIARIO Y ENSERES	17.500,00€	0,00€	17.500,00€	17.499,58€	12.350,58€	12.350,58€	0,00€	5.149,42€
19	333	20300	CULTURA EQUIPAMIENTOS CULTURALES ARRENDAMIENTOS DE	0,00€	553,21€	553,21€	553,21€	392,04€	392,04€	0,00€	161,17€
19	333	22300	CULTURA EQUIPAMIENTOS CULTURALES TRANSPORTES	0,00€	998,25€	998,25€	998,25€	998,25€	998,25€	0,00€	0,00€
19	333	22707	CULTURA EQUIPAMIENTOS CULTURALES EXPOSICIONES, PREMIOS Y	0,00€	1.482,25€	1.482,25€	1.482,25€	1.482,25€	1.482,25€	0,00€	0,00€
19	333	62500	CULTURA EQUIPAMIENTOS CULTURALES MOBILIARIO Y ENSERES	0,00€	15.442,02€	15.442,02€	15.442,02€	15.442,02€	15.442,02€	0,00€	0,00€
19	333	22199	CULTURA EQUIPAMIENTOS CULTURALES OTRO MATERIAL NO	0,00€	68,80€	68,80€	68,80€	0,00€	0,00€	0,00€	68,80€
19	333	68500	CULTURA EQUIPAMIENTOS CULTURALES MOBILIARIO Y ENSERES	0,00€	1.970,00€	1.970,00€	1.969,32€	1.969,32€	1.969,32€	0,00€	0,68€
			TOTALES POR CLASIF. .....:	**20.500,00€**	**21.214,53€**	**41.714,53€**	**41.713,42€**	**34.422,35€**	**34.422,35€**	**0,00€**	**7.292,18€**
			ALES	**40.935.500,00€**	**21.448.597,89€**	**62.384.097,89€**	**46.260.386,75€**	**41.406.381,79€**	**40.2**	**1.184.988,91€**	**12.245.521,03€**

CVE: 07E4000DB3BB00C7H2C2B2E6K8
URL Comprobación: https://sede.alhaurindelatorre.es/index.php?id=verificacion

FIRMANTE - FECHA
AYUNTAMIENTO DE ALHAURÍN DE LA TORRE-AYTO. ALHAURIN DE LA TORRE - 11/08/2020
serialNumber=S2833002E,CN=Sello de tiempo TS@ - @firma,OU=Secretaría General de Administración Digital,O=Secretaría de Estado de Función Pública,C=ES - 11/08/2020 10:31:56
Diligencia:

EXPEDIENTE:: 2020CGEN-00001
Fecha: 21/05/2020
Hora: 00:00
Und. reg:REGISTRO GENERAL

LIQUIDACIÓN DEL PRESUPUESTO DE GASTO POR BOLSAS DE VINCULACIÓN JURÍDICA

BOLSA VINCULACIÓN ORG.	FUNC.	ECON.	DESCRIPCIÓN	CRÉDITOS PRESUPUESTARIOS INICIALES	MODIFICACIONES	DEFINITIVOS	GASTOS COMPROMETIDOS	OBLIG. RECONOCIDAS NETAS	PAGOS	OBLIG. PENDIENTES PAGO A 31/12	REMANENTES DE CRÉDITO
			SUMA ANTERIOR CLASIF. ....:	**0,00€**	**0,00€**	**0,00€**	**0,00€**	**0,00€**	**0,00€**	**0,00€**	**0,00€**
19	339	62500	CULTURA BANDA MUNICIPAL DE MÚSICA MOBILIARIO Y ENSERES	4.000,00€	0,00€	4.000,00€	3.997,00€	3.997,00€	1.427,00€	2.570,00€	3,00€
			TOTALES POR CLASIF. .....:	**4.000,00€**	**0,00€**	**4.000,00€**	**3.997,00€**	**3.997,00€**	**1.427,00€**	**2.570,00€**	**3,00€**
			ALES	**40.939.500,00€**	**21.448.597,89€**	**62.388.097,89€**	**46.264.382,75€**	**41.410.378,79€**	**40.2**	**1.187.558,91€**	**12.245.524,03€**

CVE: 07E4000DB3BB00C7H2C2B2E6K8
URL Comprobación: https://sede.alhaurindelatorre.es/index.php?id=verificacion

FIRMANTE - FECHA
AYUNTAMIENTO DE ALHAURÍN DE LA TORRE-AYTO ALHAURIN DE LA TORRE - 11/08/2020
serialNumber=S2833002E,CN=Sello de tiempo TS@ - @firma,OU=Secretaría General de Administración Digital,O=Secretaría de Estado de Función Pública,C=ES - 11/08/2020 10:31:56
Diligencia:

EXPEDIENTE:: 2020CGEN-00001
Fecha: 21/05/2020
Hora: 00:00
Und. reg:REGISTRO GENERAL

LIQUIDACIÓN DEL PRESUPUESTO DE GASTO POR BOLSAS DE VINCULACIÓN JURÍDICA

BOLSA VINCULACIÓN ORG.	FUNC.	ECON.	DESCRIPCIÓN	CRÉDITOS PRESUPUESTARIOS INICIALES	MODIFICACIONES	DEFINITIVOS	GASTOS COMPROMETIDOS	OBLIG. RECONOCIDAS NETAS	PAGOS	OBLIG. PENDIENTES PAGO A 31/12	REMANENTES DE CRÉDITO
			SUMA ANTERIOR CLASIF. ....:	**0,00€**	**0,00€**	**0,00€**	**0,00€**	**0,00€**	**0,00€**	**0,00€**	**0,00€**
20	3261	20300	ESCUELA Y BANDAS DE ESCUELA MUNICIPAL DE ARRENDAMIENTOS DE	1.700,00€	500,00€	2.200,00€	1.699,50€	1.699,50€	1.699,50€	0,00€	0,50€
20	3261	62200	ESCUELA Y BANDAS DE ESCUELA MUNICIPAL DE EDIFICIOS Y OTRAS	2.600,00€	-1.986,53€	613,47€	613,47€	613,47€	613,47€	0,00€	0,00€
20	3261	62500	ESCUELA Y BANDAS DE ESCUELA MUNICIPAL DE MOBILIARIO Y ENSERES	5.500,00€	8.500,00€	14.000,00€	13.948,99€	13.948,99€	5.448,99€	8.500,00€	51,01€
20	3261	21500	ESCUELA Y BANDAS DE ESCUELA MUNICIPAL DE MOBIL. Y	0,00€	450,00€	450,00€	450,00€	0,00€	0,00€	0,00€	450,00€
20	3261	22104	ESCUELA Y BANDAS DE ESCUELA MUNICIPAL DE VESTUARIO	0,00€	4.737,61€	4.737,61€	4.737,61€	4.737,61€	4.737,61€	0,00€	0,00€
20	3261	22300	ESCUELA Y BANDAS DE ESCUELA MUNICIPAL DE TRANSPORTES	0,00€	319,00€	319,00€	319,00€	154,00€	154,00€	0,00€	165,00€
20	3261	22601	ESCUELA Y BANDAS DE ESCUELA MUNICIPAL DE ATENCIONES	0,00€	1.127,10€	1.127,10€	1.127,10€	928,49€	928,49€	0,00€	198,61€
20	3261	22602	ESCUELA Y BANDAS DE ESCUELA MUNICIPAL DE PUBLICIDAD Y PROPAGANDA.	0,00€	1.400,00€	1.400,00€	1.400,00€	1.400,00€	1.400,00€	0,00€	0,00€
20	3261	22707	ESCUELA Y BANDAS DE ESCUELA MUNICIPAL DE EXPOSICIONES, PREMIOS Y	0,00€	1.689,00€	1.689,00€	1.689,00€	1.689,00€	1.689,00€	0,00€	0,00€
20	3261	2	ESCUELA Y BANDAS DE ESCUELA MUNICIPAL DE GASTOS CORRIENTES Y	0,00€	1.400,00€	1.400,00€	0,00€	0,00€	0,00€	0,00€	0,00€
			A Y SIGUE CLASIF. .....:	**9.800,00€**	**18.136,18€**	**27.936,18€**	**25.984,67€**	**25.171,06€**		**8.500,00€**	**865,12€**
			ALES .....:	**40.949.300,00€**	**21.466.734,07€**	**62.416.034,07€**	**46.290.367,42€**	**41.435.549,85€**	**40.2**	**1.196.058,91€**	**12.246.389,15€**

CVE: 07E4000DB3BB00C7H2C2B2E6K8
URL Comprobación: https://sede.alhaurindelatorre.es/index.php?id=verificacion

FIRMANTE - FECHA
AYUNTAMIENTO DE ALHAURÍN DE LA TORRE-AYTO. ALHAURIN DE LA TORRE - 11/08/2020
serialNumber=S2900002E,CN=Sistema Interno TS@ - @firma,OU=Secretaría General de Administración Digital,O=Secretaría de Estado de Función Pública,C=ES - 11/08/2020 10:31:56

EXPEDIENTE:: 2020CGEN-00001
Fecha: 11/08/2020
Hora: 00:00
Und. reg:REGISTRO GENERAL

LIQUIDACIÓN DEL PRESUPUESTO DE GASTO POR BOLSAS DE VINCULACIÓN JURÍDICA

BOLSA VINCULACIÓN ORG.	FUNC.	ECON.	DESCRIPCIÓN	CRÉDITOS PRESUPUESTARIOS INICIALES	MODIFICACIONES	DEFINITIVOS	GASTOS COMPROMETIDOS	OBLIG. RECONOCIDAS NETAS	PAGOS	OBLIG. PENDIENTES PAGO A 31/12	REMANENTES DE CRÉDITO
			SUMA ANTERIOR CLASIF. ....:	**9.800,00€**	**18.136,18€**	**27.936,18€**	**25.984,67€**	**25.171,06€**	**16.671,06€**	**8.500,00€**	**865,12€**
20	3261	22606	ESCUELA Y BANDAS DE ESCUELA MUNICIPAL DE REUNIONES, CONFERENCIAS	0,00€	3.800,00€	3.800,00€	0,00€	0,00€	0,00€	0,00€	0,00€
			TOTALES POR CLASIF. .....:	**9.800,00€**	**21.936,18€**	**31.736,18€**	**25.984,67€**	**25.171,06€**	**16.671,06€**	**8.500,00€**	**865,12€**
			ALES	**40.949.300,00€**	**21.470.534,07€**	**62.419.834,07€**	**46.290.367,42€**	**41.435.549,85€**	**40.2**	**1.196.058,91€**	**12.246.389,15€**

CVE: 07E4000DB3BB00C7H2C2B2E6K8
URL Comprobación: https://sede.alhaurindelatorre.es/index.php?id=verificacion

FIRMANTE - FECHA
AYUNTAMIENTO DE ALHAURÍN DE LA TORRE-AYTO. ALHAURIN DE LA TORRE - 11/08/2020
serialNumber=S2833002E,CN=Sello de tiempo TS@ - @firma,OU=Secretaría General de Administración Digital,O=Secretaría de Estado de Función Pública,C=ES - 11/08/2020 10:31:56
Diligencia:

EXPEDIENTE:: 2020CGEN-00001
Fecha: 21/05/2020
Hora: 00:00
Und. reg:REGISTRO GENERAL

LIQUIDACIÓN DEL PRESUPUESTO DE GASTO POR BOLSAS DE VINCULACIÓN JURÍDICA

BOLSA VINCULACIÓN ORG.	FUNC.	ECON.	DESCRIPCIÓN	CRÉDITOS PRESUPUESTARIOS INICIALES	MODIFICACIONES	DEFINITIVOS	GASTOS COMPROMETIDOS	OBLIG. RECONOCIDAS NETAS	PAGOS	OBLIG. PENDIENTES PAGO A 31/12	REMANENTES DE CRÉDITO
			SUMA ANTERIOR CLASIF. ....:	**0,00€**	**0,00€**	**0,00€**	**0,00€**	**0,00€**	**0,00€**	**0,00€**	**0,00€**
21	341	22199	DEPORTES DEPORTES OTRO MATERIAL NO	0,00€	1.747,18€	1.747,18€	1.747,18€	1.747,18€	1.747,18€	0,00€	0,00€
21	341	22601	DEPORTES DEPORTES ATENCIONES	0,00€	1.649,93€	1.649,93€	1.649,93€	1.649,93€	1.649,93€	0,00€	0,00€
21	341	22609	DEPORTES DEPORTES ACTIVIDADES CULTURALES Y	0,00€	60.000,00€	60.000,00€	60.000,00€	60.000,00€	60.000,00€	0,00€	0,00€
21	341	22707	DEPORTES DEPORTES EXPOSICIONES, PREMIOS Y	0,00€	1.692,44€	1.692,44€	1.692,44€	200,43€	200,43€	0,00€	1.492,01€
21	341	48901	DEPORTES DEPORTES OTRAS SUBVENCIONES	0,00€	35.000,00€	35.000,00€	35.000,00€	35.000,00€	35.000,00€	0,00€	0,00€
21	341	48902	DEPORTES DEPORTES OTRAS SUBVENCIONES	0,00€	42.000,00€	42.000,00€	42.000,00€	42.000,00€	42.000,00€	0,00€	0,00€
21	341	48903	DEPORTES DEPORTES OTRAS SUBVENCIONES	0,00€	27.000,00€	27.000,00€	27.000,00€	27.000,00€	27.000,00€	0,00€	0,00€
21	341	48904	DEPORTES DEPORTES OTRAS SUBVENCIONES	0,00€	10.000,00€	10.000,00€	10.000,00€	10.000,00€	10.000,00€	0,00€	0,00€
21	341	48905	DEPORTES DEPORTES OTRAS SUBVENCIONES	0,00€	1.200,00€	1.200,00€	1.200,00€	0,00€	0,00€	0,00€	1.200,00€
21	341	48906	DEPORTES DEPORTES OTRAS SUBVENCIONES	0,00€	2.000,00€	2.000,00€	2.000,00€	0,00€	0,00€	0,00€	2.000,00€
			A Y SIGUE CLASIF. .....:	**0,00€**	**182.289,55€**	**182.289,55€**	**182.289,55€**	**177.597,54€**	**1**	**0,00€**	**4.692,01€**
			ALES .....:	**40.949.300,00€**	**21.652.823,62€**	**62.602.123,62€**	**46.472.656,97€**	**41.613.147,39€**	**40.4**	**1.196.058,91€**	**12.251.081,16€**

CVE: 07E4000DB3BB00C7H2C2B2E6K8
URL Comprobación: https://sede.alhaurindelatorre.es/index.php?id=verificacion
FIRMANTE - FECHA
AYUNTAMIENTO DE ALHAURÍN DE LA TORRE-AYTO. ALHAURIN DE LA TORRE - 11/08/2020
serialNumber=62002002E,CN=Sello de tiempo TS@ - @firma,OU=Secretaría General de Administración Digital,O=Secretaría de Estado de Función Pública,C=ES - 11/08/2020 10:31:56
Diligencia
EXPEDIENTE:: 2020CGEN-00001
Fecha: 11/08/2020
Hora: 00:00
Und. reg:REGISTRO GENERAL

LIQUIDACIÓN DEL PRESUPUESTO DE GASTO POR BOLSAS DE VINCULACIÓN JURÍDICA

BOLSA VINCULACIÓN ORG.	FUNC.	ECON.	DESCRIPCIÓN	CRÉDITOS PRESUPUESTARIOS INICIALES	MODIFICACIONES	DEFINITIVOS	GASTOS COMPROMETIDOS	OBLIG. RECONOCIDAS NETAS	PAGOS	OBLIG. PENDIENTES PAGO A 31/12	REMANENTES DE CRÉDITO
			SUMA ANTERIOR CLASIF. ....:	**0,00€**	**182.289,55€**	**182.289,55€**	**182.289,55€**	**177.597,54€**	**177.597,54€**	**0,00€**	**4.692,01€**
21	341	48907	DEPORTES DEPORTES OTRAS SUBVENCIONES	0,00€	17.000,00€	17.000,00€	17.000,00€	17.000,00€	17.000,00€	0,00€	0,00€
21	341	48910	DEPORTES DEPORTES OTRAS SUBVENCIONES	0,00€	1.500,00€	1.500,00€	1.500,00€	0,00€	0,00€	0,00€	1.500,00€
21	341	48911	DEPORTES DEPORTES OTRAS SUBVENCIONES	0,00€	1.500,00€	1.500,00€	1.500,00€	0,00€	0,00€	0,00€	1.500,00€
21	341	48912	DEPORTES DEPORTES OTRAS SUBVENCIONES	0,00€	1.500,00€	1.500,00€	1.500,00€	0,00€	0,00€	0,00€	1.500,00€
21	341	48913	DEPORTES DEPORTES OTRAS SUBVENCIONES	0,00€	1.200,00€	1.200,00€	1.200,00€	0,00€	0,00€	0,00€	1.200,00€
			TOTALES POR CLASIF. .....:	**0,00€**	**204.989,55€**	**204.989,55€**	**204.989,55€**	**194.597,54€**	**194.597,54€**	**0,00€**	**10.392,01€**
			ALES	**40.949.300,00€**	**21.675.523,62€**	**62.624.823,62€**	**46.495.356,97€**	**41.630.147,39€**	**40.4**	**1.196.058,91€**	**12.256.781,16€**

CVE: 07E4000DB3BB00C7H2C2B2E6K8
URL Comprobación: https://sede.alhaurindelatorre.es/index.php?id=verificacion

FIRMANTE - FECHA
AYUNTAMIENTO DE ALHAURÍN DE LA TORRE-AYTO. ALHAURIN DE LA TORRE - 11/08/2020
serialNumber=S2833002E,CN=Sello de tiempo TS@ - @firma,OU=Secretaría General de Administración Digital,O=Secretaría de Estado de Función Pública,C=ES - 11/08/2020 10:31:56
Diligencia:

EXPEDIENTE:: 2020CGEN-00001
Fecha: 21/05/2020
Hora: 00:00
Und. reg:REGISTRO GENERAL

LIQUIDACIÓN DEL PRESUPUESTO DE GASTO POR BOLSAS DE VINCULACIÓN JURÍDICA

BOLSA VINCULACIÓN ORG.	FUNC.	ECON.	DESCRIPCIÓN	CRÉDITOS PRESUPUESTARIOS INICIALES	MODIFICACIONES	DEFINITIVOS	GASTOS COMPROMETIDOS	OBLIG. RECONOCIDAS NETAS	PAGOS	OBLIG. PENDIENTES PAGO A 31/12	REMANENTES DE CRÉDITO
			SUMA ANTERIOR CLASIF. ....:	**0,00€**	**0,00€**	**0,00€**	**0,00€**	**0,00€**	**0,00€**	**0,00€**	**0,00€**
21	342	62300	DEPORTES INSTALACIONES DEPORTIVAS MAQUINARIA, INSTALACIONES	115.000,00€	0,00€	115.000,00€	95.917,34€	82.218,52€	77.711,54€	4.506,98€	32.781,48€
21	342	62500	DEPORTES INSTALACIONES DEPORTIVAS MOBILIARIO Y ENSERES	3.000,00€	0,00€	3.000,00€	2.211,64€	1.472,85€	1.472,85€	0,00€	1.527,15€
21	342	21200	DEPORTES INSTALACIONES DEPORTIVAS EDIF. Y OTRAS CTNES.	0,00€	369,89€	369,89€	369,89€	0,00€	0,00€	0,00€	369,89€
21	342	21300	DEPORTES INSTALACIONES DEPORTIVAS MAQUINARIA, INSTALACIONES	0,00€	317,63€	317,63€	317,63€	0,00€	0,00€	0,00€	317,63€
21	342	22110	DEPORTES INSTALACIONES DEPORTIVAS PRODUCTOS DE LIMPIEZA Y	0,00€	416,81€	416,81€	416,81€	416,81€	416,81€	0,00€	0,00€
21	342	22700	DEPORTES INSTALACIONES DEPORTIVAS LIMPIEZA Y ASEO	0,00€	47.890,42€	47.890,42€	47.890,42€	47.890,42€	47.890,42€	0,00€	0,00€
21	342	22799	DEPORTES INSTALACIONES DEPORTIVAS OTROS TRABAJOS	0,00€	49.781,43€	49.781,43€	49.781,43€	37.015,73€	37.015,73€	0,00€	12.765,70€
			TOTALES POR CLASIF. .....:	**118.000,00€**	**98.776,18€**	**216.776,18€**	**196.905,16€**	**169.014,33€**	**164.507,35€**	**4.506,98€**	**47.761,85€**
			ALES .....:	**41.067.300,00€**	**21.774.299,80€**	**62.841.599,80€**	**46.692.262,13€**	**41.799.161,72€**	**40.5**	**1.200.565,89€**	**12.304.543,01€**

CVE: 07E4000DB3BB00C7H2C2B2E6K8
URL Comprobación: https://sede.alhaurindelatorre.es/index.php?id=verificacion

FIRMANTE - FECHA
AYUNTAMIENTO DE ALHAURÍN DE LA TORRE-AYTO. ALHAURIN DE LA TORRE - 11/08/2020
serialNumber=S2833002E,CN=Sello de tiempo TS@ - @firma,OU=Secretaría General de Administración Digital,O=Secretaría de Estado de Función Pública,C=ES - 11/08/2020 10:31:56
Diligencia:

EXPEDIENTE:: 2020CGEN-00001
Fecha: 21/05/2020
Hora: 00:00
Und. reg:REGISTRO GENERAL

LIQUIDACIÓN DEL PRESUPUESTO DE GASTO POR BOLSAS DE VINCULACIÓN JURÍDICA

BOLSA VINCULACIÓN ORG.	FUNC.	ECON.	DESCRIPCIÓN	CRÉDITOS PRESUPUESTARIOS INICIALES	MODIFICACIONES	DEFINITIVOS	GASTOS COMPROMETIDOS	OBLIG. RECONOCIDAS NETAS	PAGOS	OBLIG. PENDIENTES PAGO A 31/12	REMANENTES DE CRÉDITO
			SUMA ANTERIOR CLASIF. ....:	**0,00€**	**0,00€**	**0,00€**	**0,00€**	**0,00€**	**0,00€**	**0,00€**	**0,00€**
22	3	6	JUVENTUD PRODUCCION DE BIENES INVERSIONES REALES.	0,00€	26.000,00€	26.000,00€	25.999,73€	25.999,71€	150,86€	25.848,85€	0,29€
			TOTALES POR CLASIF. .....:	**0,00€**	**26.000,00€**	**26.000,00€**	**25.999,73€**	**25.999,71€**	**150,86€**	**25.848,85€**	**0,29€**

CVE: 07E900DB3BB00C7H2C2B2E6K8
URL Comprobación: https://sede.alhaurindelatorre.es/index.php?id=verificacion

FIRMANTE - FECHA
AYUNTAMIENTO DE ALHAURÍN DE LA TORRE-ALCALDE ALHAURIN DE LA TORRE - 11/08/2020
serialNumber=S2833002E,CN=Sello de tiempo TS@ - @firma,OU=Secretaría General de Administración Digital,O=Secretaría de Estado de Función Pública,C=ES - 11/08/2020 10:31:56
Diligencia:

EXPEDIENTE:: 2020CGEN-00001
Fecha: 21/05/2020
Hora: 00:00
Und. reg:REGISTRO GENERAL

LIQUIDACIÓN DEL PRESUPUESTO DE GASTO POR BOLSAS DE VINCULACIÓN JURÍDICA

BOLSA VINCULACIÓN ORG.	FUNC.	ECON.	DESCRIPCIÓN	CRÉDITOS PRESUPUESTARIOS INICIALES	MODIFICACIONES	DEFINITIVOS	GASTOS COMPROMETIDOS	OBLIG. RECONOCIDAS NETAS	PAGOS	OBLIG. PENDIENTES PAGO A 31/12	REMANENTES DE CRÉDITO
			SUMA ANTERIOR CLASIF. ....:	**0,00€**	**0,00€**	**0,00€**	**0,00€**	**0,00€**	**0,00€**	**0,00€**	**0,00€**
22	3301	62500	JUVENTUD JUVENTUD MOBILIARIO Y ENSERES	2.500,00€	0,00€	2.500,00€	2.499,90€	2.499,90€	2.499,90€	0,00€	0,10€
22	3301	22199	JUVENTUD JUVENTUD OTRO MATERIAL NO	0,00€	474,05€	474,05€	474,05€	474,05€	474,05€	0,00€	0,00€
22	3301	22601	JUVENTUD JUVENTUD ATENCIONES	0,00€	1.582,00€	1.582,00€	1.582,00€	431,99€	431,99€	0,00€	1.150,01€
22	3301	22602	JUVENTUD JUVENTUD PUBLICIDAD Y PROPAGANDA.	0,00€	481,58€	481,58€	481,58€	387,20€	387,20€	0,00€	94,38€
22	3301	22609	JUVENTUD JUVENTUD ACTIVIDADES CULTURALES Y	0,00€	943,80€	943,80€	943,80€	665,50€	0,00€	665,50€	278,30€
22	3301	22707	JUVENTUD JUVENTUD EXPOSICIONES, PREMIOS Y	0,00€	6.360,00€	6.360,00€	6.360,00€	0,00€	0,00€	0,00€	6.360,00€
22	3301	22799	JUVENTUD JUVENTUD OTROS TRABAJOS	0,00€	6.447,71€	6.447,71€	6.447,71€	5.266,33€	5.266,33€	0,00€	1.181,38€
			TOTALES POR CLASIF. .....:	**2.500,00€**	**16.289,14€**	**18.789,14€**	**18.789,04€**	**9.724,97€**	**9.059,47€**	**665,50€**	**9.064,17€**
			TOTALES	**41.069.800,00€**	**21.816.588,94€**	**62.886.388,94€**	**46.737.050,90€**	**41.834.886,40€**	**40.6**	**1.227.080,24€**	**12.313.607,47€**

CVE: 07E900DB3BB00C7H2C2B2E6K8
URL Comprobación: https://sede.alhaurindelatorre.es/index.php?id=verificacion

FIRMANTE - FECHA
AYUNTAMIENTO DE ALHAURIN DE LA TORRE-AYTO ALHAURIN DE LA TORRE - 21/05/2020
serialNumber=S2833002E,CN=Sello de tiempo TS@ - @firma,OU=Secretaría General de Administración Digital,O=Secretaría de Estado de Función Pública,C=ES - 11/08/2020 10:31:56
Diligencia:

EXPEDIENTE:: 2020CGEN-00001
Fecha: 21/05/2020
Hora: 00:00
Und. reg:REGISTRO GENERAL

LIQUIDACIÓN DEL PRESUPUESTO DE GASTO POR BOLSAS DE VINCULACIÓN JURÍDICA

BOLSA VINCULACIÓN ORG.	FUNC.	ECON.	DESCRIPCIÓN	CRÉDITOS PRESUPUESTARIOS INICIALES	MODIFICACIONES	DEFINITIVOS	GASTOS COMPROMETIDOS	OBLIG. RECONOCIDAS NETAS	PAGOS	OBLIG. PENDIENTES PAGO A 31/12	REMANENTES DE CRÉDITO
			SUMA ANTERIOR CLASIF. ....:	**0,00€**	**0,00€**	**0,00€**	**0,00€**	**0,00€**	**0,00€**	**0,00€**	**0,00€**
23	338	20300	FIESTAS FIESTAS POPULARES Y ARRENDAMIENTOS DE	0,00€	137.639,30€	137.639,30€	137.639,30€	137.273,31€	137.273,31€	0,00€	365,99€
23	338	22105	FIESTAS FIESTAS POPULARES Y PRODUCTOS ALIMENTICIOS.	0,00€	1.130,34€	1.130,34€	1.130,34€	1.124,59€	1.124,59€	0,00€	5,75€
23	338	22199	FIESTAS FIESTAS POPULARES Y OTRO MATERIAL NO	0,00€	1.288,82€	1.288,82€	1.288,82€	468,18€	468,18€	0,00€	820,64€
23	338	22600	FIESTAS FIESTAS POPULARES Y CÁNONES	0,00€	5.000,00€	5.000,00€	5.000,00€	0,00€	0,00€	0,00€	5.000,00€
23	338	22601	FIESTAS FIESTAS POPULARES Y ATENCIONES	0,00€	3.037,50€	3.037,50€	3.037,50€	2.328,49€	2.328,49€	0,00€	709,01€
23	338	22602	FIESTAS FIESTAS POPULARES Y PUBLICIDAD Y PROPAGANDA.	0,00€	454,26€	454,26€	454,26€	0,00€	0,00€	0,00€	454,26€
23	338	22609	FIESTAS FIESTAS POPULARES Y ACTIVIDADES CULTURALES Y	0,00€	6.517,00€	6.517,00€	6.517,00€	1.100,00€	1.100,00€	0,00€	5.417,00€
23	338	22700	FIESTAS FIESTAS POPULARES Y LIMPIEZA Y ASEO	0,00€	270,70€	270,70€	270,70€	270,00€	270,00€	0,00€	0,70€
23	338	22701	FIESTAS FIESTAS POPULARES Y SEGURIDAD	0,00€	4.461,27€	4.461,27€	4.461,27€	1.452,00€	1.452,00€	0,00€	3.009,27€
23	338	22799	FIESTAS FIESTAS POPULARES Y OTROS TRABAJOS	0,00€	473,36€	473,36€	473,36€	473,36€	473,36€	0,00€	0,00€
			A Y SIGUE CLASIF. .....:	**0,00€**	**160.272,55€**	**160.272,55€**	**160.272,55€**	**144.489,93€**		**0,00€**	**15.782,62€**
			ALES .....:	**41.069.800,00€**	**21.976.861,49€**	**63.046.661,49€**	**46.897.323,45€**	**41.979.376,33€**	**40.7**	**1.227.080,24€**	**12.329.390,09€**

CVE: 07E4000DB3BB00C7H2C2B2E6K8
URL Comprobación: https://sede.alhaurindelatorre.es/index.php?id=verificacion

FIRMANTE - FECHA
AYUNTAMIENTO DE ALHAURÍN DE LA TORRE-AYTO. ALHAURIN DE LA TORRE - 11/08/2020
serialNumber=S2900002E,CN=sello TS@ - @firma,OU=Secretaría General de Administración Digital,O=Secretaría de Estado de Función Pública,C=ES - 11/08/2020 10:31:56
Diligencia

EXPEDIENTE:: 2020CGEN-00001
Fecha: 11/08/2020
Hora: 00:00
Und. reg:REGISTRO GENERAL

LIQUIDACIÓN DEL PRESUPUESTO DE GASTO POR BOLSAS DE VINCULACIÓN JURÍDICA

BOLSA VINCULACIÓN ORG.	FUNC.	ECON.	DESCRIPCIÓN	CRÉDITOS PRESUPUESTARIOS INICIALES	MODIFICACIONES	DEFINITIVOS	GASTOS COMPROMETIDOS	OBLIG. RECONOCIDAS NETAS	PAGOS	OBLIG. PENDIENTES PAGO A 31/12	REMANENTES DE CRÉDITO
			SUMA ANTERIOR CLASIF. ....:	**0,00€**	**160.272,55€**	**160.272,55€**	**160.272,55€**	**144.489,93€**	**144.489,93€**	**0,00€**	**15.782,62€**
23	338	68500	FIESTAS FIESTAS POPULARES Y MOBILIARIO Y ENSERES	0,00€	23.000,00€	23.000,00€	22.972,89€	17.956,40€	17.956,40€	0,00€	5.043,60€
			TOTALES POR CLASIF. .....:	**0,00€**	**183.272,55€**	**183.272,55€**	**183.245,44€**	**162.446,33€**	**162.446,33€**	**0,00€**	**20.826,22€**

BOLSA VINCULACIÓN ORG.	FUNC.	ECON.	DESCRIPCIÓN	CRÉDITOS PRESUPUESTARIOS INICIALES	MODIFICACIONES	DEFINITIVOS	GASTOS COMPROMETIDOS	OBLIG. RECONOCIDAS NETAS	PAGOS	OBLIG. PENDIENTES PAGO A 31/12	REMANENTES DE CRÉDITO
			SUMA ANTERIOR CLASIF. ....:	**0,00€**	**0,00€**	**0,00€**	**0,00€**	**0,00€**	**0,00€**	**0,00€**	**0,00€**
24	432	62500	TURISMO INFORMACIÓN Y PROMOCIÓN MOBILIARIO Y ENSERES	9.300,00€	0,00€	9.300,00€	9.299,80€	8.281,24€	8.281,24€	0,00€	1.018,76€
24	432	22609	TURISMO INFORMACIÓN Y PROMOCIÓN ACTIVIDADES CULTURALES Y	0,00€	1.164,76€	1.164,76€	1.164,76€	0,00€	0,00€	0,00€	1.164,76€
24	432	62500	TURISMO INFORMACIÓN Y PROMOCIÓN MOBILIARIO Y ENSERES	0,00€	260,00€	260,00€	260,00€	260,00€	260,00€	0,00€	0,00€
			TOTALES POR CLASIF. .....:	**9.300,00€**	**1.424,76€**	**10.724,76€**	**10.724,56€**	**8.541,24€**	**8.541,24€**	**0,00€**	**2.183,52€**
			TOTALES .....:	**41.079.100,00€**	**22.001.286,25€**	**63.080.386,25€**	**46.931.020,90€**	**42.005.873,97€**	**40.7**	**1.227.080,24€**	**12.336.617,21€**

CVE: 07E900DB3BB00C7H2C2B2E6K8
URL Comprobación: https://sede.alhaurindelatorre.es/index.php?id=verificacion

FIRMANTE - FECHA
AYUNTAMIENTO DE ALHAURÍN DE LA TORRE-ALCALDE ALHAURIN DE LA TORRE - 21/05/2020
serialNumber=S2833002E,CN=Sello de tiempo TS@ - @firma,OU=Secretaría General de Administración Digital,O=Secretaría de Estado de Función Pública,C=ES - 11/08/2020 10:31:56
Diligencia:

EXPEDIENTE:: 2020CGEN-00001
Fecha: 21/05/2020
Hora: 00:00
Und. reg:REGISTRO GENERAL

LIQUIDACIÓN DEL PRESUPUESTO DE GASTO POR BOLSAS DE VINCULACIÓN JURÍDICA

BOLSA VINCULACIÓN ORG.	FUNC.	ECON.	DESCRIPCIÓN	CRÉDITOS PRESUPUESTARIOS INICIALES	MODIFICACIONES	DEFINITIVOS	GASTOS COMPROMETIDOS	OBLIG. RECONOCIDAS NETAS	PAGOS	OBLIG. PENDIENTES PAGO A 31/12	REMANENTES DE CRÉDITO
			SUMA ANTERIOR CLASIF. ....:	**0,00€**	**0,00€**	**0,00€**	**0,00€**	**0,00€**	**0,00€**	**0,00€**	**0,00€**
25	3321	62500	BIBLIOTECA Y HEMEROTECA BIBLOTECAS PÚBLICAS MOBILIARIO Y ENSERES	8.200,00€	0,00€	8.200,00€	8.199,92€	7.170,46€	7.170,46€	0,00€	1.029,54€
25	3321	22001	BIBLIOTECA Y HEMEROTECA BIBLOTECAS PÚBLICAS PRENSA, REVISTAS, LIBROS Y	0,00€	773,20€	773,20€	773,20€	773,20€	773,20€	0,00€	0,00€
25	3321	22601	BIBLIOTECA Y HEMEROTECA BIBLOTECAS PÚBLICAS ATENCIONES	0,00€	752,86€	752,86€	752,86€	752,86€	752,86€	0,00€	0,00€
25	3321	22602	BIBLIOTECA Y HEMEROTECA BIBLOTECAS PÚBLICAS PUBLICIDAD Y PROPAGANDA.	0,00€	427,92€	427,92€	427,92€	427,92€	427,92€	0,00€	0,00€
			TOTALES POR CLASIF. .....:	**8.200,00€**	**1.953,98€**	**10.153,98€**	**10.153,90€**	**9.124,44€**	**9.124,44€**	**0,00€**	**1.029,54€**

BOLSA VINCULACIÓN ORG.	FUNC.	ECON.	DESCRIPCIÓN	CRÉDITOS PRESUPUESTARIOS INICIALES	MODIFICACIONES	DEFINITIVOS	GASTOS COMPROMETIDOS	OBLIG. RECONOCIDAS NETAS	PAGOS	OBLIG. PENDIENTES PAGO A 31/12	REMANENTES DE CRÉDITO
			SUMA ANTERIOR CLASIF. ....:	**0,00€**	**0,00€**	**0,00€**	**0,00€**	**0,00€**	**0,00€**	**0,00€**	**0,00€**
25	3322	22000	BIBLIOTECA Y HEMEROTECA ARCHIVOS ORDINARIO NO	0,00€	671,68€	671,68€	671,68€	671,60€	671,60€	0,00€	0,08€
25	3322	22601	BIBLIOTECA Y HEMEROTECA ARCHIVOS ATENCIONES	0,00€	400,00€	400,00€	400,00€	400,00€	400,00€	0,00€	0,00€
			TOTALES POR CLASIF. .....:	**0,00€**	**1.071,68€**	**1.071,68€**	**1.071,68€**	**1.071,60€**	**1.071,60€**	**0,00€**	**0,08€**

CVE: 07E900DB3BB00C7H2C2B2E6K8
URL Comprobación: https://sede.alhaurindelatorre.es/index.php?id=verificacion

FIRMANTE - FECHA
AYUNTAMIENTO DE ALHAURÍN DE LA TORRE-ALCALDE DE ALHAURIN DE LA TORRE - 21/05/2020
serialNumber=S2833002E,CN=Sello de tiempo TS@ - @firma,OU=Secretaría General de Administración Digital,O=Secretaría de Estado de Función Pública,C=ES - 11/08/2020 10:31:56
Diligencia:

EXPEDIENTE:: 2020CGEN-00001
Fecha: 21/05/2020
Hora: 00:00
Und. reg:REGISTRO GENERAL

LIQUIDACIÓN DEL PRESUPUESTO DE GASTO POR BOLSAS DE VINCULACIÓN JURÍDICA

BOLSA VINCULACIÓN ORG.	FUNC.	ECON.	DESCRIPCIÓN	CRÉDITOS PRESUPUESTARIOS INICIALES	MODIFICACIONES	DEFINITIVOS	GASTOS COMPROMETIDOS	OBLIG. RECONOCIDAS NETAS	PAGOS	OBLIG. PENDIENTES PAGO A 31/12	REMANENTES DE CRÉDITO
			SUMA ANTERIOR CLASIF. ....:	**0,00€**	**0,00€**	**0,00€**	**0,00€**	**0,00€**	**0,00€**	**0,00€**	**0,00€**
26	160	62200	SERVICIO DE AGUAS ALCANTARILLADO EDIFICIOS Y OTRAS	8.000,00€	0,00€	8.000,00€	1.388,48€	1.388,48€	1.388,48€	0,00€	6.611,52€
26	160	62300	SERVICIO DE AGUAS ALCANTARILLADO MAQUINARIA, INSTALACIONES	15.000,00€	0,00€	15.000,00€	3.343,34€	1.421,75€	1.421,75€	0,00€	13.578,25€
26	160	62500	SERVICIO DE AGUAS ALCANTARILLADO MOBILIARIO Y ENSERES	2.000,00€	0,00€	2.000,00€	0,00€	0,00€	0,00€	0,00€	2.000,00€
26	160	63901	SERVICIO DE AGUAS ALCANTARILLADO OTRAS INVERSIONES DE	100.000,00€	0,00€	100.000,00€	0,00€	0,00€	0,00€	0,00€	100.000,00€
26	160	21300	SERVICIO DE AGUAS ALCANTARILLADO MAQUINARIA, INSTALACIONES	0,00€	165,49€	165,49€	165,49€	154,60€	154,60€	0,00€	10,89€
26	160	21400	SERVICIO DE AGUAS ALCANTARILLADO MATERIAL DE TRANSPORTE	0,00€	331,54€	331,54€	331,54€	331,54€	331,54€	0,00€	0,00€
26	160	22700	SERVICIO DE AGUAS ALCANTARILLADO LIMPIEZA Y ASEO	0,00€	5.973,67€	5.973,67€	5.973,67€	2.569,00€	2.569,00€	0,00€	3.404,67€
26	160	22706	SERVICIO DE AGUAS ALCANTARILLADO ESTUDIOS Y TRABAJOS	0,00€	400,00€	400,00€	400,00€	400,00€	400,00€	0,00€	0,00€
26	160	22799	SERVICIO DE AGUAS ALCANTARILLADO OTROS TRABAJOS	0,00€	2.976,60€	2.976,60€	2.976,60€	435,60€	435,60€	0,00€	2.541,00€
26	160	62200	SERVICIO DE AGUAS ALCANTARILLADO EDIFICIOS Y OTRAS	0,00€	4.957,37€	4.957,37€	4.957,37€	4.769,00€	4.769,00€	0,00€	188,37€
			A Y SIGUE CLASIF. .....:	**125.000,00€**	**14.804,67€**	**139.804,67€**	**19.536,49€**	**11.469,97€**		**0,00€**	**128.334,70€**
			ALES .....:	**41.212.300,00€**	**22.019.116,58€**	**63.231.416,58€**	**46.961.782,97€**	**42.027.539,98€**	**40.8**	**1.227.080,24€**	**12.465.981,53€**

CVE: 07E4000DB3BB00C7H2C2B2E6K8
Verificación: https://sede.alhaurindelatorre.es/index.php?id=verificacion

FIRMANTE - FECHA
AYUNTAMIENTO DE ALHAURÍN DE LA TORRE-AYTO. ALHAURIN DE LA TORRE - 11/08/2020
serialNumber=S2833002E,CN=Sello electrónico TS@ - @firma,OU=Secretaría General de Administración Digital,O=Secretaría de Estado de Función Pública,C=ES - 11/08/2020 10:31:56

EXPEDIENTE:: 2020CGEN-00001
Fecha: 11/08/2020
Hora: 00:00
Und. reg:REGISTRO GENERAL

LIQUIDACIÓN DEL PRESUPUESTO DE GASTO POR BOLSAS DE VINCULACIÓN JURÍDICA

BOLSA VINCULACIÓN ORG.	FUNC.	ECON.	DESCRIPCIÓN	CRÉDITOS PRESUPUESTARIOS INICIALES	MODIFICACIONES	DEFINITIVOS	GASTOS COMPROMETIDOS	OBLIG. RECONOCIDAS NETAS	PAGOS	OBLIG. PENDIENTES PAGO A 31/12	REMANENTES DE CRÉDITO
			SUMA ANTERIOR CLASIF. ....:	**125.000,00€**	**14.804,67€**	**139.804,67€**	**19.536,49€**	**11.469,97€**	**11.469,97€**	**0,00€**	**128.334,70€**
26	160	63903	SERVICIO DE AGUAS ALCANTARILLADO OTRAS INVERSIONES DE	0,00€	35.000,00€	35.000,00€	0,00€	0,00€	0,00€	0,00€	35.000,00€
26	160	20900	SERVICIO DE AGUAS ALCANTARILLADO CANON INFRAESTRUCTURAS	0,00€	213.056,68€	213.056,68€	213.056,68€	213.056,68€	213.056,68€	0,00€	0,00€
26	160	62300	SERVICIO DE AGUAS ALCANTARILLADO MAQUINARIA, INSTALACIONES	0,00€	0,00€	0,00€	0,00€	0,00€	0,00€	0,00€	0,00€
26	160	63901	SERVICIO DE AGUAS ALCANTARILLADO OTRAS INVERSIONES DE	0,00€	198.743,44€	198.743,44€	50.492,63€	44.873,76€	44.873,76€	0,00€	0,00€
26	160	63902	SERVICIO DE AGUAS ALCANTARILLADO OTRAS INVERSIONES DE	0,00€	40.000,00€	40.000,00€	16.891,62€	0,00€	0,00€	0,00€	0,00€
26	160	63902	SERVICIO DE AGUAS ALCANTARILLADO OTRAS INVERSIONES DE	0,00€	127.094,96€	127.094,96€	112.546,54€	85.744,86€	85.744,86€	0,00€	0,00€
26	160	63903	SERVICIO DE AGUAS ALCANTARILLADO OTRAS INVERSIONES DE	0,00€	515.868,55€	515.868,55€	320.651,87€	320.651,85€	320.651,85€	0,00€	0,00€
26	160	63904	SERVICIO DE AGUAS ALCANTARILLADO OTRAS INVERSIONES DE	0,00€	15.000,00€	15.000,00€	6.158,90€	0,00€	0,00€	0,00€	0,00€
26	160	63904	SERVICIO DE AGUAS ALCANTARILLADO OTRAS INVERSIONES DE	0,00€	346.680,71€	346.680,71€	215.488,82€	166.179,88€	166.179,88€	0,00€	0,00€
26	160	63905	SERVICIO DE AGUAS ALCANTARILLADO OTRAS INVERSIONES DE	0,00€	94.276,05€	94.276,05€	55.794,03€	36.661,29€	36.661,29€	0,00€	0,00€
			A Y SIGUE CLASIF. .....:	**125.000,00€**	**1.600.525,06€**	**1.725.525,06€**	**1.010.617,58€**	**878.638,29€**		**0,00€**	**163.334,70€**
			ALES .....:	**41.212.300,00€**	**23.604.836,97€**	**64.817.136,97€**	**47.952.864,06€**	**42.894.708,30€**	**41.€**	**1.227.080,24€**	**12.500.981,53€**

CVE: 07E4000DB3BB00C7H2C2B2E6K8
Verificación: https://sede.alhaurindelatorre.es/index.php?id=verificacion

FIRMANTE - FECHA
AYUNTAMIENTO DE ALHAURÍN DE LA TORRE-AYTO. ALHAURIN DE LA TORRE - 11/08/2020
serialNumber=S2833002E,CN=000000000Z TS@ - @firma,OU=Secretaría General de Administración Digital,O=Secretaría de Estado de Función Pública,C=ES - 11/08/2020 10:31:56

EXPEDIENTE:: 2020CGEN-00001
Fecha: 11/08/2020
Hora: 00:00
Und. reg:REGISTRO GENERAL

LIQUIDACIÓN DEL PRESUPUESTO DE GASTO POR BOLSAS DE VINCULACIÓN JURÍDICA

BOLSA VINCULACIÓN			DESCRIPCIÓN	CRÉDITOS PRESUPUESTARIOS			GASTOS COMPROMETIDOS	OBLIG. RECONOCIDAS NETAS	PAGOS	OBLIG. PENDIENTES PAGO A 31/12	REMANENTES DE CRÉDITO
ORG.	FUNC.	ECON.		INICIALES	MODIFICACIONES	DEFINITIVOS					
			SUMA ANTERIOR CLASIF. ....:	**125.000,00€**	**1.600.525,06€**	**1.725.525,06€**	**1.010.617,58€**	**878.638,29€**	**878.638,29€**	**0,00€**	**163.334,70€**
26	160	63906	SERVICIO DE AGUAS ALCANTARILLADO OTRAS INVERSIONES DE	0,00€	44.331,36€	44.331,36€	0,00€	0,00€	0,00€	0,00€	0,00€
26	160	63907	SERVICIO DE AGUAS ALCANTARILLADO OTRAS INVERSIONES DE	0,00€	48.724,83€	48.724,83€	20.149,74€	16.547,77€	16.547,77€	0,00€	0,00€
			TOTALES POR CLASIF. .....:	**125.000,00€**	**1.693.581,25€**	**1.818.581,25€**	**1.030.767,32€**	**895.186,06€**	**895.186,06€**	**0,00€**	**163.334,70€**

CVE: 07E900DB3BB00C7H2C2B2E6K8
URL Comprobación: https://sede.alhaurindelatorre.es/index.php?id=verificacion

FIRMANTE - FECHA
AYUNTAMIENTO DE ALHAURÍN DE LA TORRE-AYTO ALHAURIN DE LA TORRE - 21/05/2020
serialNumber=S2833002E,CN=Sello de tiempo TS@ - @firma,OU=Secretaría General de Administración Digital,O=Secretaría de Estado de Función Pública,C=ES - 11/08/2020 10:31:56
Diligencia:

EXPEDIENTE:: 2020CGEN-00001
Fecha: 21/05/2020
Hora: 00:00
Und. reg:REGISTRO GENERAL

(O046)

LIQUIDACIÓN DEL PRESUPUESTO DE GASTO POR BOLSAS DE VINCULACIÓN JURÍDICA

BOLSA VINCULACIÓN ORG.	FUNC.	ECON.	DESCRIPCIÓN	CRÉDITOS PRESUPUESTARIOS INICIALES	MODIFICACIONES	DEFINITIVOS	GASTOS COMPROMETIDOS	OBLIG. RECONOCIDAS NETAS	PAGOS	OBLIG. PENDIENTES PAGO A 31/12	REMANENTES DE CRÉDITO
			SUMA ANTERIOR CLASIF. ....:	**0,00€**	**0,00€**	**0,00€**	**0,00€**	**0,00€**	**0,00€**	**0,00€**	**0,00€**
26	161	62200	SERVICIO DE AGUAS ABASTECIMIENTO EDIFICIOS Y OTRAS	53.000,00€	0,00€	53.000,00€	11.159,07€	9.551,07€	9.551,07€	0,00€	43.448,93€
26	161	62300	SERVICIO DE AGUAS ABASTECIMIENTO MAQUINARIA, INSTALACIONES	50.000,00€	0,00€	50.000,00€	39.846,66€	30.820,14€	24.920,38€	5.899,76€	19.179,86€
26	161	62500	SERVICIO DE AGUAS ABASTECIMIENTO MOBILIARIO Y ENSERES	8.000,00€	0,00€	8.000,00€	580,00€	0,00€	0,00€	0,00€	8.000,00€
26	161	62600	SERVICIO DE AGUAS ABASTECIMIENTO EQUIPAMIENTO PARA	2.000,00€	0,00€	2.000,00€	599,00€	599,00€	599,00€	0,00€	1.401,00€
26	161	63901	SERVICIO DE AGUAS ABASTECIMIENTO OTRAS INVERSIONES DE	100.000,00€	820.000,00€	920.000,00€	26.398,86€	26.398,86€	26.398,86€	0,00€	893.601,14€
26	161	64100	SERVICIO DE AGUAS ABASTECIMIENTO GASTOS EN APLICACIONES	5.000,00€	0,00€	5.000,00€	0,00€	0,00€	0,00€	0,00€	5.000,00€
26	161	21200	SERVICIO DE AGUAS ABASTECIMIENTO EDIF. Y OTRAS CTNES.	0,00€	971,44€	971,44€	971,44€	971,40€	971,40€	0,00€	0,04€
26	161	21300	SERVICIO DE AGUAS ABASTECIMIENTO MAQUINARIA, INSTALACIONES	0,00€	19.709,30€	19.709,30€	19.709,30€	16.501,29€	16.501,29€	0,00€	3.208,01€
26	161	21400	SERVICIO DE AGUAS ABASTECIMIENTO MATERIAL DE TRANSPORTE	0,00€	1.064,93€	1.064,93€	1.064,93€	1.005,26€	1.005,26€	0,00€	59,67€
26	161	21500	SERVICIO DE AGUAS ABASTECIMIENTO MOBIL. Y	0,00€	26.696,93€	26.696,93€	26.696,93€	13.308,30€	13.308,30€	0,00€	13.388,63€
			A Y SIGUE CLASIF. .....:	**218.000,00€**	**868.442,60€**	**1.086.442,60€**	**127.026,19€**	**99.155,32€**		**5.899,76€**	**987.287,28€**
			ALES .....:	**41.430.300,00€**	**24.566.335,76€**	**65.996.635,76€**	**48.100.039,99€**	**43.010.411,39€**	**41.7**	**1.232.980,00€**	**13.488.268,81€**

CVE: 07E4000DB3BB00C7H2C2B2E6K8
URL Comprobación: https://sede.alhaurindelatorre.es/index.php?id=verificacion
FIRMANTE - FECHA
AYUNTAMIENTO DE ALHAURÍN DE LA TORRE-AYTO. ALHAURIN DE LA TORRE - 11/08/2020
serialNumber=S2102002E,CN=Sello de Tiempo TS@ - @firma,OU=Secretaría General de Administración Digital,O=Secretaría de Estado de Función Pública,C=ES - 11/08/2020 10:31:56
Diligencia
EXPEDIENTE:: 2020CGEN-00001
Fecha: 11/08/2020
Hora: 00:00
Und. reg:REGISTRO GENERAL

LIQUIDACIÓN DEL PRESUPUESTO DE GASTO POR BOLSAS DE VINCULACIÓN JURÍDICA

BOLSA VINCULACIÓN ORG.	FUNC.	ECON.	DESCRIPCIÓN	CRÉDITOS PRESUPUESTARIOS INICIALES	MODIFICACIONES	DEFINITIVOS	GASTOS COMPROMETIDOS	OBLIG. RECONOCIDAS NETAS	PAGOS	OBLIG. PENDIENTES PAGO A 31/12	REMANENTES DE CRÉDITO
			SUMA ANTERIOR CLASIF. ....:	**218.000,00€**	**868.442,60€**	**1.086.442,60€**	**127.026,19€**	**99.155,32€**	**93.255,56€**	**5.899,76€**	**987.287,28€**
26	161	22000	SERVICIO DE AGUAS ABASTECIMIENTO ORDINARIO NO	0,00€	7,20€	7,20€	7,20€	0,00€	0,00€	0,00€	7,20€
26	161	22104	SERVICIO DE AGUAS ABASTECIMIENTO VESTUARIO	0,00€	764,44€	764,44€	764,44€	632,27€	632,27€	0,00€	132,17€
26	161	22110	SERVICIO DE AGUAS ABASTECIMIENTO PRODUCTOS DE LIMPIEZA Y	0,00€	800,00€	800,00€	800,00€	800,00€	800,00€	0,00€	0,00€
26	161	22606	SERVICIO DE AGUAS ABASTECIMIENTO REUNIONES, CONFERENCIAS	0,00€	199,00€	199,00€	199,00€	199,00€	199,00€	0,00€	0,00€
26	161	22700	SERVICIO DE AGUAS ABASTECIMIENTO LIMPIEZA Y ASEO	0,00€	1.982,81€	1.982,81€	1.982,81€	1.818,50€	1.818,50€	0,00€	164,31€
26	161	22706	SERVICIO DE AGUAS ABASTECIMIENTO ESTUDIOS Y TRABAJOS	0,00€	4.368,00€	4.368,00€	4.368,00€	4.420,47€	4.420,47€	0,00€	-52,47€
26	161	22799	SERVICIO DE AGUAS ABASTECIMIENTO OTROS TRABAJOS	0,00€	66.867,54€	66.867,54€	66.867,54€	64.318,94€	64.318,94€	0,00€	2.548,60€
26	161	62200	SERVICIO DE AGUAS ABASTECIMIENTO EDIFICIOS Y OTRAS	0,00€	3.719,00€	3.719,00€	3.719,00€	3.533,75€	3.533,75€	0,00€	185,25€
26	161	62400	SERVICIO DE AGUAS ABASTECIMIENTO MATERIAL DE TRANSPORTE	0,00€	12.396,69€	12.396,69€	12.396,69€	12.396,69€	12.396,69€	0,00€	0,00€
26	161	62500	SERVICIO DE AGUAS ABASTECIMIENTO MOBILIARIO Y ENSERES	0,00€	5.515,00€	5.515,00€	5.515,00€	5.515,00€	5.515,00€	0,00€	0,00€
			A Y SIGUE CLASIF. .....:	**218.000,00€**	**965.062,28€**	**1.183.062,28€**	**223.645,87€**	**192.789,94€**	**1**	**5.899,76€**	**990.272,34€**
			ALES .....:	**41.430.300,00€**	**24.662.955,44€**	**66.093.255,44€**	**48.196.659,67€**	**43.104.046,01€**	**41.8**	**1.232.980,00€**	**13.491.253,87€**

CVE: 07E4000DB3BB00C7H2C2B2E6K8
URL Comprobación: https://sede.alhaurindelatorre.es/index.php?id=verificacion

FIRMANTE - FECHA
AYUNTAMIENTO DE ALHAURÍN DE LA TORRE-AYTO. ALHAURIN DE LA TORRE - 11/08/2020
serialNumber=S2002002E,CN=Sello de tiempo TS@ - @firma,OU=Secretaría General de Administración Digital,O=Secretaría de Estado de Función Pública,C=ES - 11/08/2020 10:31:56
Diligencia

EXPEDIENTE:: 2020CGEN-00001
Fecha: 11/08/2020
Hora: 00:00
Und. reg:REGISTRO GENERAL

LIQUIDACIÓN DEL PRESUPUESTO DE GASTO POR BOLSAS DE VINCULACIÓN JURÍDICA

BOLSA VINCULACIÓN ORG.	FUNC.	ECON.	DESCRIPCIÓN	CRÉDITOS PRESUPUESTARIOS INICIALES	MODIFICACIONES	DEFINITIVOS	GASTOS COMPROMETIDOS	OBLIG. RECONOCIDAS NETAS	PAGOS	OBLIG. PENDIENTES PAGO A 31/12	REMANENTES DE CRÉDITO
			SUMA ANTERIOR CLASIF. ....:	**218.000,00€**	**965.062,28€**	**1.183.062,28€**	**223.645,87€**	**192.789,94€**	**186.890,18€**	**5.899,76€**	**990.272,34€**
26	161	63902	SERVICIO DE AGUAS ABASTECIMIENTO OTRAS INVERSIONES DE	0,00€	251.660,60€	251.660,60€	228.782,36€	111.618,21€	111.618,21€	0,00€	140.042,39€
26	161	63903	SERVICIO DE AGUAS ABASTECIMIENTO OTRAS INVERSIONES DE	0,00€	122.463,98€	122.463,98€	0,00€	0,00€	0,00€	0,00€	122.463,98€
26	161	63904	SERVICIO DE AGUAS ABASTECIMIENTO OTRAS INVERSIONES DE	0,00€	120.000,00€	120.000,00€	0,00€	0,00€	0,00€	0,00€	120.000,00€
26	161	63905	SERVICIO DE AGUAS ABASTECIMIENTO OTRAS INVERSIONES DE	0,00€	80.000,00€	80.000,00€	0,00€	0,00€	0,00€	0,00€	80.000,00€
26	161	63901	SERVICIO DE AGUAS ABASTECIMIENTO OTRAS INVERSIONES DE	0,00€	120.000,00€	120.000,00€	34.442,46€	34.442,46€	34.442,46€	0,00€	0,00€
26	161	61900	SERVICIO DE AGUAS ABASTECIMIENTO OTRAS INVERSIONES DE	0,00€	0,00€	0,00€	0,00€	0,00€	0,00€	0,00€	0,00€
26	161	61901	SERVICIO DE AGUAS ABASTECIMIENTO OTRAS INVERSIONES EN	0,00€	20.797,23€	20.797,23€	164,50€	164,50€	164,50€	0,00€	0,00€
26	161	61902	SERVICIO DE AGUAS ABASTECIMIENTO OTRAS INVERSIONES DE	0,00€	7.521,36€	7.521,36€	0,00€	0,00€	0,00€	0,00€	0,00€
26	161	61904	SERVICIO DE AGUAS ABASTECIMIENTO OTRAS INVERSIONES DE	0,00€	10.365,11€	10.365,11€	10.365,11€	10.365,11€	10.365,11€	0,00€	0,00€
26	161	62300	SERVICIO DE AGUAS ABASTECIMIENTO MAQUINARIA, INSTALACIONES	0,00€	23.658,42€	23.658,42€	23.658,42€	17.889,96€	17.889,96€	0,00€	0,00€
			A Y SIGUE CLASIF. .....:	**218.000,00€**	**1.721.528,98€**	**1.939.528,98€**	**521.058,72€**	**367.270,18€**	**3**	**5.899,76€**	**1.452.778,71€**
			ALES .....:	**41.430.300,00€**	**25.419.422,14€**	**66.849.722,14€**	**48.494.072,52€**	**43.278.526,25€**	**42.0**	**1.232.980,00€**	**13.953.760,24€**

CVE: 07E4000DB3BB00C7H2C2B2E6K8
URL Comprobación: https://sede.alhaurindelatorre.es/index.php?id=verificacion
FIRMANTE - FECHA
AYUNTAMIENTO DE ALHAURÍN DE LA TORRE-AYTO. ALHAURIN DE LA TORRE - 11/08/2020
serialNumber=S2802002E,CN=Sello Electrónico TS@ - @firma,OU=Secretaría General de Administración Digital,O=Secretaría de Estado de Función Pública,C=ES - 11/08/2020 10:31:56
Diligencia
EXPEDIENTE:: 2020CGEN-00001
Fecha: 11/08/2020
Hora: 00:00
Und. reg:REGISTRO GENERAL

LIQUIDACIÓN DEL PRESUPUESTO DE GASTO POR BOLSAS DE VINCULACIÓN JURÍDICA

BOLSA VINCULACIÓN ORG.	FUNC.	ECON.	DESCRIPCIÓN	CRÉDITOS PRESUPUESTARIOS INICIALES	MODIFICACIONES	DEFINITIVOS	GASTOS COMPROMETIDOS	OBLIG. RECONOCIDAS NETAS	PAGOS	OBLIG. PENDIENTES PAGO A 31/12	REMANENTES DE CRÉDITO
			SUMA ANTERIOR CLASIF. ....:	**218.000,00€**	**1.721.528,98€**	**1.939.528,98€**	**521.058,72€**	**367.270,18€**	**361.370,42€**	**5.899,76€**	**1.452.778,71€**
26	161	62901	SERVICIO DE AGUAS ABASTECIMIENTO OTRAS INVERSIONES NUEVAS	0,00€	39.512,84€	39.512,84€	39.512,84€	36.283,10€	36.283,10€	0,00€	0,00€
			TOTALES POR CLASIF. .....:	**218.000,00€**	**1.761.041,82€**	**1.979.041,82€**	**560.571,56€**	**403.553,28€**	**397.653,52€**	**5.899,76€**	**1.452.778,71€**

BOLSA VINCULACIÓN ORG.	FUNC.	ECON.	DESCRIPCIÓN	CRÉDITOS PRESUPUESTARIOS INICIALES	MODIFICACIONES	DEFINITIVOS	GASTOS COMPROMETIDOS	OBLIG. RECONOCIDAS NETAS	PAGOS	OBLIG. PENDIENTES PAGO A 31/12	REMANENTES DE CRÉDITO
			SUMA ANTERIOR CLASIF. ....:	**0,00€**	**0,00€**	**0,00€**	**0,00€**	**0,00€**	**0,00€**	**0,00€**	**0,00€**
27	912	62600	INFORMATICA ÓRGANOS DE GOBIERNO EQUIPAMIENTO PARA	20.000,00€	0,00€	20.000,00€	19.422,97€	19.374,69€	19.374,69€	0,00€	625,31€
			TOTALES POR CLASIF. .....:	**20.000,00€**	**0,00€**	**20.000,00€**	**19.422,97€**	**19.374,69€**	**19.374,69€**	**0,00€**	**625,31€**

			TOTALES .....:	**41.450.300,00€**	**25.458.934,98€**	**66.909.234,98€**	**48.553.008,33€**	**43.334.184,04€**	**42.1**	**1.232.980,00€**	**13.954.385,55€**

CVE: 07E900DB3BB00C7H2C2B2E6K8
URL Comprobación: https://sede.alhaurindelatorre.es/index.php?id=verificacion

FIRMANTE - FECHA
AYUNTAMIENTO DE ALHAURÍN DE LA TORRE-AYTO ALHAURIN DE LA TORRE - 21/05/2020
serialNumber=S2833002E,CN=Sello de tiempo TS@ - @firma,OU=Secretaría General de Administración Digital,O=Secretaría de Estado de Función Pública,C=ES - 11/08/2020 10:31:56
Diligencia:

EXPEDIENTE:: 2020CGEN-00001
Fecha: 21/05/2020
Hora: 00:00
Und. reg:REGISTRO GENERAL

LIQUIDACIÓN DEL PRESUPUESTO DE GASTO POR BOLSAS DE VINCULACIÓN JURÍDICA

BOLSA VINCULACIÓN ORG.	FUNC.	ECON.	DESCRIPCIÓN	CRÉDITOS PRESUPUESTARIOS INICIALES	MODIFICACIONES	DEFINITIVOS	GASTOS COMPROMETIDOS	OBLIG. RECONOCIDAS NETAS	PAGOS	OBLIG. PENDIENTES PAGO A 31/12	REMANENTES DE CRÉDITO
			SUMA ANTERIOR CLASIF. ....:	**0,00€**	**0,00€**	**0,00€**	**0,00€**	**0,00€**	**0,00€**	**0,00€**	**0,00€**
27	920	62600	INFORMATICA ADMINISTRACIÓN GENERAL EQUIPAMIENTO PARA	120.000,00€	0,00€	120.000,00€	101.899,29€	74.432,43€	74.432,43€	0,00€	45.567,57€
27	920	64100	INFORMATICA ADMINISTRACIÓN GENERAL GASTOS EN APLICACIONES	84.200,00€	0,00€	84.200,00€	65.210,93€	47.039,41€	47.039,41€	0,00€	37.160,59€
27	920	20600	INFORMATICA ADMINISTRACIÓN GENERAL ARRENDAMIENTOS DE	0,00€	69.690,15€	69.690,15€	69.690,15€	69.501,37€	64.252,84€	5.248,53€	188,78€
27	920	21200	INFORMATICA ADMINISTRACIÓN GENERAL EDIF. Y OTRAS CTNES.	0,00€	3.133,66€	3.133,66€	3.133,66€	2.117,50€	2.117,50€	0,00€	1.016,16€
27	920	21600	INFORMATICA ADMINISTRACIÓN GENERAL EQUIP.PROC.INFORMACIÓN,RE	0,00€	8.468,45€	8.468,45€	8.468,45€	7.325,90€	7.325,90€	0,00€	1.142,55€
27	920	22002	INFORMATICA ADMINISTRACIÓN GENERAL MATERIAL INFORMÁTICO NO	0,00€	39,93€	39,93€	39,93€	39,93€	39,93€	0,00€	0,00€
27	920	22799	INFORMATICA ADMINISTRACIÓN GENERAL OTROS TRABAJOS	0,00€	10.587,49€	10.587,49€	10.587,49€	6.588,44€	4.168,44€	2.420,00€	3.999,05€
27	920	62600	INFORMATICA ADMINISTRACIÓN GENERAL EQUIPAMIENTO PARA	0,00€	26.942,96€	26.942,96€	26.942,96€	26.942,96€	26.942,96€	0,00€	0,00€
27	920	64100	INFORMATICA ADMINISTRACIÓN GENERAL GASTOS EN APLICACIONES	0,00€	21.694,38€	21.694,38€	21.694,38€	21.694,38€	21.694,38€	0,00€	0,00€
			TOTALES POR CLASIF. .....:	**204.200,00€**	**140.557,02€**	**344.757,02€**	**307.667,24€**	**255.682,32€**	**248.013,79€**	**7.668,53€**	**89.074,70€**
			ALES	**41.654.500,00€**	**25.599.492,00€**	**67.253.992,00€**	**48.860.676,57€**	**43.589.866,36€**	**42.3**	**1.240.648,53€**	**14.043.460,25€**

CVE: 07F4000DB3BB00C7H2C2B2E6K8
URL Comprobación: https://sede.alhaurindelatorre.es/index.php?id=verificacion

FIRMANTE - FECHA
AYUNTAMIENTO DE ALHAURÍN DE LA TORRE-AYTO. ALHAURIN DE LA TORRE - 11/08/2020
serialNumber=S2833002E,CN=Sello de tiempo TS@ - @firma,OU=Secretaría General de Administración Digital,O=Secretaría de Estado de Función Pública,C=ES - 11/08/2020 10:31:56
Diligencia:

EXPEDIENTE:: 2020CGEN-00001
Fecha: 21/05/2020
Hora: 00:00
Und. reg:REGISTRO GENERAL

LIQUIDACIÓN DEL PRESUPUESTO DE GASTO POR BOLSAS DE VINCULACIÓN JURÍDICA

BOLSA VINCULACIÓN ORG.	FUNC.	ECON.	DESCRIPCIÓN	CRÉDITOS PRESUPUESTARIOS INICIALES	MODIFICACIONES	DEFINITIVOS	GASTOS COMPROMETIDOS	OBLIG. RECONOCIDAS NETAS	PAGOS	OBLIG. PENDIENTES PAGO A 31/12	REMANENTES DE CRÉDITO
			SUMA ANTERIOR CLASIF. ....:	**0,00€**	**0,00€**	**0,00€**	**0,00€**	**0,00€**	**0,00€**	**0,00€**	**0,00€**
28	2310	62500	MAYOR ACCIÓN SOCIAL MOBILIARIO Y ENSERES	5.000,00€	0,00€	5.000,00€	2.365,17€	1.548,77€	1.530,77€	18,00€	3.451,23€
28	2310	22002	MAYOR ACCIÓN SOCIAL MATERIAL INFORMÁTICO NO	0,00€	98,18€	98,18€	98,18€	98,18€	98,18€	0,00€	0,00€
28	2310	22104	MAYOR ACCIÓN SOCIAL VESTUARIO	0,00€	658,50€	658,50€	658,50€	658,50€	658,50€	0,00€	0,00€
28	2310	22106	MAYOR ACCIÓN SOCIAL PRODUCTOS FARMACEÚTICOS	0,00€	88,00€	88,00€	88,00€	0,00€	0,00€	0,00€	88,00€
28	2310	22199	MAYOR ACCIÓN SOCIAL OTRO MATERIAL NO	0,00€	1.017,99€	1.017,99€	1.017,99€	1.017,81€	1.017,81€	0,00€	0,18€
28	2310	22601	MAYOR ACCIÓN SOCIAL ATENCIONES	0,00€	1.875,57€	1.875,57€	1.875,57€	1.875,43€	1.875,43€	0,00€	0,14€
28	2310	22602	MAYOR ACCIÓN SOCIAL PUBLICIDAD Y PROPAGANDA.	0,00€	841,76€	841,76€	841,76€	841,76€	841,76€	0,00€	0,00€
28	2310	22609	MAYOR ACCIÓN SOCIAL ACTIVIDADES CULTURALES Y	0,00€	605,00€	605,00€	605,00€	0,00€	0,00€	0,00€	605,00€
28	2310	22799	MAYOR ACCIÓN SOCIAL OTROS TRABAJOS	0,00€	2.402,01€	2.402,01€	2.402,01€	2.402,01€	2.402,01€	0,00€	0,00€
28	2310	48901	MAYOR ACCIÓN SOCIAL OTRAS SUBVENCIONES	0,00€	1.500,00€	1.500,00€	1.500,00€	0,00€	0,00€	0,00€	1.500,00€
			A Y SIGUE CLASIF. .....:	**5.000,00€**	**9.087,01€**	**14.087,01€**	**11.452,18€**	**8.442,46€**		**18,00€**	**5.644,55€**
			ALES .....:	**41.659.500,00€**	**25.608.579,01€**	**67.268.079,01€**	**48.872.127,75€**	**43.598.308,82€**	**42.3**	**1.240.666,53€**	**14.049.104,80€**

CVE: 07E4000DB3BB00C7H2C2B2E6K8
URL Comprobación: https://sede.alhaurindelatorre.es/index.php?id=verificacion

FIRMANTE - FECHA
AYUNTAMIENTO DE ALHAURÍN DE LA TORRE-AYTO. ALHAURIN DE LA TORRE - 11/08/2020
serialNumber=S2900002E,CN=Sello electrónico TS@ - @firma,OU=Secretaría General de Administración Digital,O=Secretaría de Estado de Función Pública,C=ES - 11/08/2020 10:31:56

EXPEDIENTE:: 2020CGEN-00001
Fecha: 12/05/2020
Hora: 00:00
Und. reg:REGISTRO GENERAL

LIQUIDACIÓN DEL PRESUPUESTO DE GASTO POR BOLSAS DE VINCULACIÓN JURÍDICA

BOLSA VINCULACIÓN ORG.	FUNC.	ECON.	DESCRIPCIÓN	CRÉDITOS PRESUPUESTARIOS INICIALES	MODIFICACIONES	DEFINITIVOS	GASTOS COMPROMETIDOS	OBLIG. RECONOCIDAS NETAS	PAGOS	OBLIG. PENDIENTES PAGO A 31/12	REMANENTES DE CRÉDITO
			SUMA ANTERIOR CLASIF. ....:	**5.000,00€**	**9.087,01€**	**14.087,01€**	**11.452,18€**	**8.442,46€**	**8.424,46€**	**18,00€**	**5.644,55€**
28	2310	62500	MAYOR ACCIÓN SOCIAL MOBILIARIO Y ENSERES	0,00€	60,00€	60,00€	60,00€	60,00€	60,00€	0,00€	0,00€
			TOTALES POR CLASIF. .....:	**5.000,00€**	**9.147,01€**	**14.147,01€**	**11.512,18€**	**8.502,46€**	**8.484,46€**	**18,00€**	**5.644,55€**

CVE: 07E900DB3BB00C7H2C2B2E6K8
URL Comprobación: https://sede.alhaurindelatorre.es/index.php?id=verificacion

FIRMANTE - FECHA
AYUNTAMIENTO DE ALHAURIN DE LA TORRE-AYTO ALHAURIN DE LA TORRE - 11/08/2020
serialNumber=S2833002E,CN=Sello de tiempo TS@ - @firma,OU=Secretaría General de Administración Digital,O=Secretaría de Estado de Función Pública,C=ES - 11/08/2020 10:31:56
Diligencia:

EXPEDIENTE:: 2020CGEN-00001
Fecha: 21/05/2020
Hora: 00:00
Und. reg:REGISTRO GENERAL

TOTALES				**41.659.500,00€**	**25.608.639,01€**	**67.268.139,01€**	**43.572.187,75€**	**43.598.368,82€**	**42.3**	**1.240.666,53€**	**14.049.104,80€**

LIQUIDACIÓN DEL PRESUPUESTO DE GASTO POR BOLSAS DE VINCULACIÓN JURÍDICA

BOLSA VINCULACIÓN ORG.	FUNC.	ECON.	DESCRIPCIÓN	CRÉDITOS PRESUPUESTARIOS INICIALES	MODIFICACIONES	DEFINITIVOS	GASTOS COMPROMETIDOS	OBLIG. RECONOCIDAS NETAS	PAGOS	OBLIG. PENDIENTES PAGO A 31/12	REMANENTES DE CRÉDITO
			SUMA ANTERIOR CLASIF. ....:	**0,00€**	**0,00€**	**0,00€**	**0,00€**	**0,00€**	**0,00€**	**0,00€**	**0,00€**
29	172	22199	MEDIO AMBIENTE PROTECCIÓN Y MEJORA DEL OTRO MATERIAL NO	0,00€	37,90€	37,90€	37,90€	0,00€	0,00€	0,00€	37,90€
29	172	22400	MEDIO AMBIENTE PROTECCIÓN Y MEJORA DEL PRIMAS DE SEGUROS.	0,00€	3.396,80€	3.396,80€	3.396,80€	0,00€	0,00€	0,00€	3.396,80€
29	172	22602	MEDIO AMBIENTE PROTECCIÓN Y MEJORA DEL PUBLICIDAD Y PROPAGANDA.	0,00€	1.588,73€	1.588,73€	1.588,73€	1.588,73€	1.588,73€	0,00€	0,00€
29	172	22606	MEDIO AMBIENTE PROTECCIÓN Y MEJORA DEL REUNIONES, CONFERENCIAS	0,00€	7.412,44€	7.412,44€	7.412,44€	7.412,43€	7.412,43€	0,00€	0,01€
29	172	22699	MEDIO AMBIENTE PROTECCIÓN Y MEJORA DEL OTROS GASTOS DIVERSOS.	0,00€	1.427,80€	1.427,80€	1.427,80€	1.427,80€	1.427,80€	0,00€	0,00€
29	172	22700	MEDIO AMBIENTE PROTECCIÓN Y MEJORA DEL LIMPIEZA Y ASEO	0,00€	7.683,29€	7.683,29€	7.683,29€	3.232,27€	3.232,27€	0,00€	4.451,02€
29	172	22706	MEDIO AMBIENTE PROTECCIÓN Y MEJORA DEL ESTUDIOS Y TRABAJOS	0,00€	22.103,72€	22.103,72€	22.103,72€	20.085,72€	20.085,72€	0,00€	2.018,00€
29	172	22799	MEDIO AMBIENTE PROTECCIÓN Y MEJORA DEL OTROS TRABAJOS	0,00€	1.740,75€	1.740,75€	1.740,75€	1.740,75€	1.740,75€	0,00€	0,00€
			TOTALES POR CLASIF. .....:	**0,00€**	**45.391,43€**	**45.391,43€**	**45.391,43€**	**35.487,70€**	**35.487,70€**	**0,00€**	**9.903,73€**
			ALES	**41.659.500,00€**	**25.654.030,44€**	**67.313.530,44€**	**48.917.579,18€**	**43.633.856,52€**	**42.3**	**1.240.666,53€**	**14.059.008,53€**

CVE: 07E4000DB3BB00C7H2C2B2E6K8
URL Comprobación: https://sede.alhaurindelatorre.es/index.php?id=verificacion

FIRMANTE - FECHA
AYUNTAMIENTO DE ALHAURÍN DE LA TORRE-AYTO. ALHAURIN DE LA TORRE - 11/08/2020
serialNumber=S2833002E,CN=Sello de tiempo TS@ - @firma,OU=Secretaría General de Administración Digital,O=Secretaría de Estado de Función Pública,C=ES - 11/08/2020 10:31:56
Diligencia:

EXPEDIENTE:: 2020CGEN-00001
Fecha: 21/05/2020
Hora: 00:00
Und. reg:REGISTRO GENERAL

LIQUIDACIÓN DEL PRESUPUESTO DE GASTO POR BOLSAS DE VINCULACIÓN JURÍDICA

BOLSA VINCULACIÓN ORG.	FUNC.	ECON.	DESCRIPCIÓN	CRÉDITOS PRESUPUESTARIOS INICIALES	MODIFICACIONES	DEFINITIVOS	GASTOS COMPROMETIDOS	OBLIG. RECONOCIDAS NETAS	PAGOS	OBLIG. PENDIENTES PAGO A 31/12	REMANENTES DE CRÉDITO
			SUMA ANTERIOR CLASIF. ....:	**0,00€**	**0,00€**	**0,00€**	**0,00€**	**0,00€**	**0,00€**	**0,00€**	**0,00€**
30	491	62600	COMUNICACIÓN SOCIEDAD DE LA EQUIPAMIENTO PARA	5.000,00€	0,00€	5.000,00€	854,46€	822,46€	822,46€	0,00€	4.177,54€
30	491	64100	COMUNICACIÓN SOCIEDAD DE LA GASTOS EN APLICACIONES	8.000,00€	0,00€	8.000,00€	7.999,98€	0,00€	0,00€	0,00€	8.000,00€
30	491	20300	COMUNICACIÓN SOCIEDAD DE LA ARRENDAMIENTOS DE	0,00€	20.580,22€	20.580,22€	20.580,22€	19.057,50€	19.057,50€	0,00€	1.522,72€
30	491	22104	COMUNICACIÓN SOCIEDAD DE LA VESTUARIO	0,00€	840,42€	840,42€	840,42€	0,00€	0,00€	0,00€	840,42€
30	491	22602	COMUNICACIÓN SOCIEDAD DE LA PUBLICIDAD Y PROPAGANDA.	0,00€	45.904,23€	45.904,23€	45.904,23€	45.178,19€	45.178,19€	0,00€	726,04€
30	491	22606	COMUNICACIÓN SOCIEDAD DE LA REUNIONES, CONFERENCIAS	0,00€	15.971,50€	15.971,50€	15.971,50€	12.705,00€	12.705,00€	0,00€	3.266,50€
30	491	22799	COMUNICACIÓN SOCIEDAD DE LA OTROS TRABAJOS	0,00€	5.400,00€	5.400,00€	5.400,00€	5.399,99€	5.399,99€	0,00€	0,01€
30	491	62500	COMUNICACIÓN SOCIEDAD DE LA MOBILIARIO Y ENSERES	0,00€	0,00€	0,00€	0,00€	0,00€	0,00€	0,00€	0,00€
			TOTALES POR CLASIF. .....:	**13.000,00€**	**88.696,37€**	**101.696,37€**	**97.550,81€**	**83.163,14€**	**83.163,14€**	**0,00€**	**18.533,23€**
			TOTALES	**41.672.500,00€**	**25.742.726,81€**	**67.415.226,81€**	**49.015.129,99€**	**43.717.019,66€**	**42.4**	**1.240.666,53€**	**14.077.541,76€**

CVE: 07E900DB3BB00C7H2C2B2E6K8
URL Comprobación: https://sede.alhaurindelatorre.es/index.php?id=verificacion

FIRMANTE - FECHA
AYUNTAMIENTO DE ALHAURÍN DE LA TORRE-AYTO ALHAURIN DE LA TORRE - 11/08/2020
serialNumber=S2833002E,CN=Sello de tiempo TS@ - @firma,OU=Secretaría General de Administración Digital,O=Secretaría de Estado de Función Pública,C=ES - 11/08/2020 10:31:56
Diligencia:

EXPEDIENTE:: 2020CGEN-00001
Fecha: 21/05/2020
Hora: 00:00
Und. reg:REGISTRO GENERAL

LIQUIDACIÓN DEL PRESUPUESTO DE GASTO POR BOLSAS DE VINCULACIÓN JURÍDICA

BOLSA VINCULACIÓN ORG.	FUNC.	ECON.	DESCRIPCIÓN	CRÉDITOS PRESUPUESTARIOS INICIALES	MODIFICACIONES	DEFINITIVOS	GASTOS COMPROMETIDOS	OBLIG. RECONOCIDAS NETAS	PAGOS	OBLIG. PENDIENTES PAGO A 31/12	REMANENTES DE CRÉDITO
			SUMA ANTERIOR CLASIF. ....:	**0,00€**	**0,00€**	**0,00€**	**0,00€**	**0,00€**	**0,00€**	**0,00€**	**0,00€**
31	164	62200	CEMENTERIO Y SERVICIOS CEMENTERIO Y SERVICIOS EDIFICIOS Y OTRAS	35.000,00€	15.000,00€	50.000,00€	48.495,68€	47.987,48€	47.987,48€	0,00€	2.012,52€
31	164	21200	CEMENTERIO Y SERVICIOS CEMENTERIO Y SERVICIOS EDIF. Y OTRAS CTNES.	0,00€	1.534,60€	1.534,60€	1.534,60€	0,00€	0,00€	0,00€	1.534,60€
31	164	62200	CEMENTERIO Y SERVICIOS CEMENTERIO Y SERVICIOS EDIFICIOS Y OTRAS	0,00€	1.367,30€	1.367,30€	1.367,30€	0,00€	0,00€	0,00€	1.367,30€
31	164	62300	CEMENTERIO Y SERVICIOS CEMENTERIO Y SERVICIOS MAQUINARIA, INSTALACIONES	0,00€	19.595,95€	19.595,95€	19.595,95€	18.143,95€	18.143,95€	0,00€	1.452,00€
			TOTALES POR CLASIF. .....:	**35.000,00€**	**37.497,85€**	**72.497,85€**	**70.993,53€**	**66.131,43€**	**66.131,43€**	**0,00€**	**6.366,42€**

CVE: 07E900DB3BB00C7H2C2B2E6K8
URL Comprobación: https://sede.alhaurindelatorre.es/index.php?id=verificacion

FIRMANTE - FECHA
AYUNTAMIENTO DE ALHAURÍN DE LA TORRE-AYTO ALHAURIN DE LA TORRE - 11/08/2020
serialNumber=S2833002E,CN=Sello de tiempo TS@ - @firma,OU=Secretaría General de Administración Digital,O=Secretaría de Estado de Función Pública,C=ES - 11/08/2020 10:31:56
Diligencia:

EXPEDIENTE:: 2020CGEN-00001
Fecha: 21/05/2020
Hora: 00:00
Und. reg:REGISTRO GENERAL

LIQUIDACIÓN DEL PRESUPUESTO DE GASTO POR BOLSAS DE VINCULACIÓN JURÍDICA

BOLSA VINCULACIÓN ORG.	FUNC.	ECON.	DESCRIPCIÓN	CRÉDITOS PRESUPUESTARIOS INICIALES	MODIFICACIONES	DEFINITIVOS	GASTOS COMPROMETIDOS	OBLIG. RECONOCIDAS NETAS	PAGOS	OBLIG. PENDIENTES PAGO A 31/12	REMANENTES DE CRÉDITO
			SUMA ANTERIOR CLASIF. ....:	**0,00€**	**0,00€**	**0,00€**	**0,00€**	**0,00€**	**0,00€**	**0,00€**	**0,00€**
33	9241	62500	PARTICIPACIÓN CIUDADANA Y PARTICIPACIÓN CIUDADANA MOBILIARIO Y ENSERES	1.000,00€	-677,60€	322,40€	322,40€	173,70€	173,70€	0,00€	148,70€
33	9241	64100	PARTICIPACIÓN CIUDADANA Y PARTICIPACIÓN CIUDADANA GASTOS EN APLICACIONES	7.500,00€	3.281,10€	10.781,10€	6.800,20€	6.800,20€	6.800,20€	0,00€	3.980,90€
33	9241	22601	PARTICIPACIÓN CIUDADANA Y PARTICIPACIÓN CIUDADANA ATENCIONES	0,00€	393,86€	393,86€	393,86€	300,01€	0,00€	300,01€	93,85€
33	9241	22602	PARTICIPACIÓN CIUDADANA Y PARTICIPACIÓN CIUDADANA PUBLICIDAD Y PROPAGANDA.	0,00€	2.261,49€	2.261,49€	2.261,49€	1.765,39€	1.765,39€	0,00€	496,10€
33	9241	22799	PARTICIPACIÓN CIUDADANA Y PARTICIPACIÓN CIUDADANA OTROS TRABAJOS	0,00€	16.080,90€	16.080,90€	16.080,90€	16.080,90€	16.080,90€	0,00€	0,00€
33	9241	62500	PARTICIPACIÓN CIUDADANA Y PARTICIPACIÓN CIUDADANA MOBILIARIO Y ENSERES	0,00€	177,00€	177,00€	177,00€	0,00€	0,00€	0,00€	177,00€
33	9241	22706	PARTICIPACIÓN CIUDADANA Y PARTICIPACIÓN CIUDADANA ESTUDIOS Y TRABAJOS	0,00€	2.500,00€	2.500,00€	0,00€	0,00€	0,00€	0,00€	0,00€
			TOTALES POR CLASIF. .....:	**8.500,00€**	**24.016,75€**	**32.516,75€**	**26.035,85€**	**25.120,20€**	**24.820,19€**	**300,01€**	**4.896,55€**

CVE: A27E900DB3BB00C7H2C2B2E6K8
URL Comprobación: https://sede.alhaurindelatorre.es/index.php?id=verificacion

FIRMANTE - FECHA
AYUNTAMIENTO DE ALHAURIN DE LA TORRE-ALCALDE ALHAURIN DE LA TORRE - 21/05/2020
serialNumber=S2833002E,CN=Sello de tiempo TS@ - @firma,OU=Secretaría General de Administración Digital,O=Secretaría de Estado de Función Pública,C=ES - 11/08/2020 10:31:56
Diligencia:

EXPEDIENTE:: 2020CGEN-00001
Fecha: 21/05/2020
Hora: 00:00
Und. reg:REGISTRO GENERAL

LIQUIDACIÓN DEL PRESUPUESTO DE GASTO POR BOLSAS DE VINCULACIÓN JURÍDICA

BOLSA VINCULACIÓN ORG.	FUNC.	ECON.	DESCRIPCIÓN	CRÉDITOS PRESUPUESTARIOS INICIALES	MODIFICACIONES	DEFINITIVOS	GASTOS COMPROMETIDOS	OBLIG. RECONOCIDAS NETAS	PAGOS	OBLIG. PENDIENTES PAGO A 31/12	REMANENTES DE CRÉDITO
			SUMA ANTERIOR CLASIF. ....:	**0,00€**	**0,00€**	**0,00€**	**0,00€**	**0,00€**	**0,00€**	**0,00€**	**0,00€**
33	9242	22602	PARTICIPACIÓN CIUDADANA Y PLAN ESTRATÉGICO PUBLICIDAD Y PROPAGANDA.	0,00€	1.891,99€	1.891,99€	1.891,99€	1.435,99€	1.435,99€	0,00€	456,00€
33	9242	22606	PARTICIPACIÓN CIUDADANA Y PLAN ESTRATÉGICO REUNIONES, CONFERENCIAS	0,00€	16,65€	16,65€	16,65€	16,65€	16,65€	0,00€	0,00€
33	9242	22799	PARTICIPACIÓN CIUDADANA Y PLAN ESTRATÉGICO OTROS TRABAJOS	0,00€	926,69€	926,69€	926,69€	926,69€	926,69€	0,00€	0,00€
			TOTALES POR CLASIF. .....:	**0,00€**	**2.835,33€**	**2.835,33€**	**2.835,33€**	**2.379,33€**	**2.379,33€**	**0,00€**	**456,00€**

BOLSA VINCULACIÓN ORG.	FUNC.	ECON.	DESCRIPCIÓN	CRÉDITOS PRESUPUESTARIOS INICIALES	MODIFICACIONES	DEFINITIVOS	GASTOS COMPROMETIDOS	OBLIG. RECONOCIDAS NETAS	PAGOS	OBLIG. PENDIENTES PAGO A 31/12	REMANENTES DE CRÉDITO
			SUMA ANTERIOR CLASIF. ....:	**0,00€**	**0,00€**	**0,00€**	**0,00€**	**0,00€**	**0,00€**	**0,00€**	**0,00€**
34	311	22700	SANIDAD PROTECCIÓN DE LA LIMPIEZA Y ASEO	0,00€	4.149,11€	4.149,11€	4.149,11€	4.149,11€	4.149,11€	0,00€	0,00€
			TOTALES POR CLASIF. .....:	**0,00€**	**4.149,11€**	**4.149,11€**	**4.149,11€**	**4.149,11€**	**4.149,11€**	**0,00€**	**0,00€**

CVE: 07E900DB3BB00C7H2C2B2E6K8
URL Comprobación: https://sede.alhaurindelatorre.es/index.php?id=verificacion

FIRMANTE - FECHA
AYUNTAMIENTO DE ALHAURÍN DE LA TORRE-ALCALDE DE LA TORRE - 11/08/2020
serialNumber=S2833002E,CN=Sello de tiempo TS@ - @firma,OU=Secretaría General de Administración Digital,O=Secretaría de Estado de Función Pública,C=ES - 11/08/2020 10:31:56
Diligencia:

EXPEDIENTE:: 2020CGEN-00091
Fecha: 21/05/2020
Hora: 00:00
Und. reg:REGISTRO GENERAL

LIQUIDACIÓN DEL PRESUPUESTO DE GASTO POR BOLSAS DE VINCULACIÓN JURÍDICA

BOLSA VINCULACIÓN ORG.	FUNC.	ECON.	DESCRIPCIÓN	CRÉDITOS PRESUPUESTARIOS INICIALES	MODIFICACIONES	DEFINITIVOS	GASTOS COMPROMETIDOS	OBLIG. RECONOCIDAS NETAS	PAGOS	OBLIG. PENDIENTES PAGO A 31/12	REMANENTES DE CRÉDITO
			SUMA ANTERIOR CLASIF. ....:	**0,00€**	**0,00€**	**0,00€**	**0,00€**	**0,00€**	**0,00€**	**0,00€**	**0,00€**
35	336	68500	PATRIMONIO PROTECCIÓN Y GESTIÓN DEL MOBILIARIO Y ENSERES	80.000,00€	0,00€	80.000,00€	25.787,59€	22.791,80€	22.791,80€	0,00€	57.208,20€
35	336	22602	PATRIMONIO PROTECCIÓN Y GESTIÓN DEL PUBLICIDAD Y PROPAGANDA.	0,00€	222,68€	222,68€	222,68€	222,68€	222,68€	0,00€	0,00€
35	336	22706	PATRIMONIO PROTECCIÓN Y GESTIÓN DEL ESTUDIOS Y TRABAJOS	0,00€	15.800,50€	15.800,50€	15.800,50€	15.800,49€	15.800,49€	0,00€	0,01€
			TOTALES POR CLASIF. .....:	**80.000,00€**	**16.023,18€**	**96.023,18€**	**41.810,77€**	**38.814,97€**	**38.814,97€**	**0,00€**	**57.208,21€**

CVE: 07E900DB3BB00C7H2C2B2E6K8
URL Comprobación: https://sede.alhaurindelatorre.es/index.php?id=verificacion

FIRMANTE - FECHA
AYUNTAMIENTO DE ALHAURIN DE LA TORRE-AYTO ALHAURIN DE LA TORRE - 11/08/2020
serialNumber=S2833002E,CN=Sello de tiempo TS@ - @firma,OU=Secretaría General de Administración Digital,O=Secretaría de Estado de Función Pública,C=ES - 11/08/2020 10:31:56
Diligencia:

EXPEDIENTE:: 2020CGEN-0001
Fecha: 21/05/2020
Hora: 00:00
Und. reg:REGISTRO GENERAL

LIQUIDACIÓN DEL PRESUPUESTO DE INGRESOS

APLICACIÓN ORG.	APLICACIÓN ECON.	DESCRIPCIÓN	PREVISIONES PRESUPUESTARIAS INICIALES	PREVISIONES PRESUPUESTARIAS MODIFICACIONES	PREVISIONES PRESUPUESTARIAS DEFINITIVAS	DERECHOS RECONOCIDOS	DERECHOS ANULADOS	DERECHOS CANCELADOS	DERECHOS RECONOCIDOS NETOS	RECAUDACIÓN NETA	DERECHOS PENDIENTES COBRO A 31/12	EXCESO / DEFECTO PREVISIÓN
	11200	IMPUESTO SOBRE BIENES INMUEBLES. BIENES INMUEBLES	1.200.000,00€	0,00€	1.200.000,00€	1.287.589,87€	299.368,51€	0,00€	988.221,36€	754.282,73€	233.938,63€	-211.778,64€
	11300	IMPUESTO SOBRE BIENES INMUEBLES. BIENES INMUEBLES	11.350.000,00€	0,00€	11.350.000,00€	13.443.112,10€	249.490,64€	3.868,90€	13.189.752,56€	8.587.938,79€	4.601.813,77€	1.839.752,56€
	11500	IMPUESTO SOBRE VEHÍCULOS DE TRACCIÓN MECÁNICA.	2.200.000,00€	0,00€	2.200.000,00€	2.197.559,32€	16.077,01€	0,00€	2.181.482,31€	1.754.215,60€	427.266,71€	-18.517,69€
	11600	IMPUESTO SOBRE INCREMENTO DEL VALOR DE LOS	2.245.820,99€	0,00€	2.245.820,99€	2.246.423,88€	21.331,54€	2.826,86€	2.222.265,48€	1.353.519,30€	868.746,18€	-23.555,51€
	13000	IMPUESTO SOBRE ACTIVIDADES ECONÓMICAS.	300.000,00€	0,00€	300.000,00€	302.730,08€	888,66€	0,00€	301.841,42€	193.030,78€	108.810,64€	1.841,42€
	29000	IMPUESTO SOBRE CONSTRUCCIONES, INSTALACIONES Y OBR	1.066.928,77€	0,00€	1.066.928,77€	946.414,19€	0,00€	0,00€	946.414,19€	449.755,04€	496.659,15€	-120.514,58€
	30000	SERVICIO DE ABASTECIMIENTO DE AGUA.	2.600.000,00€	0,00€	2.600.000,00€	3.677.555,77€	143.649,31€	0,00€	3.533.906,46€	1.792.932,88€	1.740.973,58€	933.906,46€
	30100	SERVICIO DE ALCANTARILLADO.	2.000.000,00€	0,00€	2.000.000,00€	2.597.585,77€	42.269,37€	2.007,04€	2.553.309,36€	1.437.489,91€	1.115.819,45€	553.309,36€
	30200	SERVICIO DE RECOGIDA DE BASURAS.	1.900.000,00€	0,00€	1.900.000,00€	2.252.106,41€	20.426,88€	759,64€	2.230.919,89€	1.288.963,82€	941.956,07€	330.919,89€
	30400	CANON AUTONOMICO	0,00€	213.056,68€	213.056,68€	1.681.793,40€	58.104,90€	5.184,38€	1.618.504,12€	804.119,34€	814.384,78€	1.405.447,44€
	30901	OTRAS TASAS POR PRESTACIÓN DE SERVICIOS BÁSICOS.	139.000,00€	0,00€	139.000,00€	94.283,60€	936,83€	0,00€	93.346,77€	73.900,37€	19.446,40€	-45.653,23€
	32100	LICENCIAS URBANÍSTICAS.	550.000,00€	0,00€	550.000,00€	828.543,39€	0,00€	0,00€	828.543,39€	776.100,37€	52.443,02€	278.543,39€
	SUM	E..... :	25.551.749,76€	213.056,68€	25.764.806,44€	31.555.697,78€	852.543,65€	14.646,82€	30.688.507,31€	[illegible]8,93€	11.422.258,38€	4.923.700,87€

CVE: 07E4000DB3BC00S5V5G9J1Y0V0
URL Comprobación: https://sede.alhaurindelatorre.es/index.php?id=verificacion

FIRMANTE - FECHA
AYUNTAMIENTO DE ALHAURÍN DE LA TORRE-AYTO. ALHAURIN DE LA TORRE - 11/08/2020
serialNumber=S2833002E,CN=Sello de tiempo TS@ - @firma,OU=Secretaría General de Administración Digital,O=Secretaría de Estado de Función Pública,C=ES - 11/08/2020 10:32:24
Diligencia:

EXPEDIENTE:: 2020CGEN-00001
Fecha: 21/05/2020
Hora: 00:00
Und. reg:REGISTRO GENERAL

LIQUIDACIÓN DEL PRESUPUESTO DE INGRESOS

APLICACIÓN ORG.	APLICACIÓN ECON.	DESCRIPCIÓN	PREVISIONES PRESUPUESTARIAS INICIALES	PREVISIONES PRESUPUESTARIAS MODIFICACIONES	PREVISIONES PRESUPUESTARIAS DEFINITIVAS	DERECHOS RECONOCIDOS	DERECHOS ANULADOS	DERECHOS CANCELADOS	DERECHOS RECONOCIDOS NETOS	RECAUDACIÓN NETA	DERECHOS PENDIENTES COBRO A 31/12	EXCESO / DEFECTO PREVISIÓN
		SUMA ANTERIOR..... :	**25.551.749,76€**	**213.056,68€**	**25.764.806,44€**	**31.555.697,78€**	**852.543,65€**	**14.646,82€**	**30.688.507,31€**	**19.266.248,93€**	**11.422.258,38€**	**4.923.700,87€**
	32200	CEDULAS DE HABITABILIDAD Y LICENCIAS DE	5.000,00€	0,00€	5.000,00€	0,00€	0,00€	0,00€	0,00€	0,00€	0,00€	-5.000,00€
	32300	TASA ACT. ADMINISTRATIVAS EDIFICACIONES	142.000,00€	0,00€	142.000,00€	133.323,16€	0,00€	0,00€	133.323,16€	133.323,16€	0,00€	-8.676,84€
	32500	TASA POR EXPEDICIÓN DE DOCUMENTOS.	44.000,00€	0,00€	44.000,00€	11.521,25€	68,44€	0,00€	11.452,81€	11.452,81€	0,00€	-32.547,19€
	32901	OTRAS TASAS POR LA REALIZACIÓN DE ACTIVIDADES DE C	120,00€	0,00€	120,00€	3.245,00€	0,00€	0,00€	3.245,00€	3.245,00€	0,00€	3.125,00€
	32902	OTRAS TASAS POR LA REALIZACIÓN DE ACTIVIDADES DE C	0,00€	0,00€	0,00€	1.007,50€	362,50€	0,00€	645,00€	645,00€	0,00€	645,00€
	32903	OTRAS TASAS POR LA REALIZACIÓN DE ACTIVIDADES DE C	150.000,00€	0,00€	150.000,00€	132.944,62€	0,00€	0,00€	132.944,62€	98.369,65€	34.574,97€	-17.055,38€
	32904	OTRAS TASAS POR LA REALIZACIÓN DE ACTIVIDADES DE C	700,00€	0,00€	700,00€	0,00€	0,00€	0,00€	0,00€	0,00€	0,00€	-700,00€
	32905	TASA POR INSPECCIÓN Y CONTROL	0,00€	0,00€	0,00€	321,00€	0,00€	0,00€	321,00€	321,00€	0,00€	321,00€
	33100	TASA POR ENTRADA DE VEHÍCULOS.	400.000,00€	0,00€	400.000,00€	385.311,77€	2.336,87€	0,00€	382.974,90€	309.911,84€	73.063,06€	-17.025,10€
	33200	TASA POR UTILIZACIÓN PRIVATIVA O APROVECHAMIENTO E	233.000,00€	0,00€	233.000,00€	23.845,54€	0,00€	0,00€	23.845,54€	19.982,29€	3.863,25€	-209.154,46€
	33300	TASA POR UTILIZACIÓN PRIVATIVA O APROVECHAMIENTO E	131.000,00€	0,00€	131.000,00€	143.465,32€	0,00€	0,00€	143.465,32€	143.465,32€	0,00€	12.465,32€
		SUI E..... :	**26.657.569,76€**	**213.056,68€**	**26.870.626,44€**	**32.290.682,94€**	**855.311,46€**	**14.646,82€**	**31.520.724,66€**	**:5,00€**	**11.533.759,66€**	**4.650.098,22€**

CVE: 07E4000DB3BC00S5VEQ1UY0N0
URL Comprobación: https://sede.alhaurindelatorre.es/index.php?id=verificacion

FIRMANTE - FECHA
AYUNTAMIENTO DE ALHAURÍN DE LA TORRE,OU=ALHAURIN DE LA TORRE - 11/08/2020
serialNumber=S2833002E,CN=Sello de tiempo TS@ - @firma,OU=Secretaría General de Administración Digital,O=Secretaría de Estado de Función Pública,C=ES - 11/08/2020 10:32:24
Diligencia:

EXPEDIENTE:: 2020CGEN-00001
Fecha: 21/05/2020
Hora: 00:00
Und. reg:REGISTRO GENERAL

LIQUIDACIÓN DEL PRESUPUESTO DE INGRESOS

APLICACIÓN ORG.	APLICACIÓN ECON.	DESCRIPCIÓN	PREVISIONES PRESUPUESTARIAS INICIALES	PREVISIONES PRESUPUESTARIAS MODIFICACIONES	PREVISIONES PRESUPUESTARIAS DEFINITIVAS	DERECHOS RECONOCIDOS	DERECHOS ANULADOS	DERECHOS CANCELADOS	DERECHOS RECONOCIDOS NETOS	RECAUDACIÓN NETA	DERECHOS PENDIENTES COBRO A 31/12	EXCESO / DEFECTO PREVISIÓN
		SUMA ANTERIOR..... :	**26.657.569,76€**	**213.056,68€**	**26.870.626,44€**	**32.390.682,94€**	**855.311,46€**	**14.646,82€**	**31.520.724,66€**	**19.986.965,00€**	**11.533.759,66€**	**4.650.098,22€**
	33500	TASA POR OCUPACIÓN DE LA VÍA PÚBLICA CON TERRAZAS.	34.000,00€	0,00€	34.000,00€	105,60€	0,00€	0,00€	105,60€	105,60€	0,00€	-33.894,40€
	33800	COMPENSACIÓN DE TELEFÓNICA DE ESPAÑA S.A.	0,00€	0,00€	0,00€	28.713,15€	0,00€	0,00€	28.713,15€	28.713,15€	0,00€	28.713,15€
	33901	OTRAS TASAS POR UTILIZACIÓN PRIVATIVA DEL DOMINIO	1.000,00€	0,00€	1.000,00€	11.265,06€	0,00€	0,00€	11.265,06€	3.426,13€	7.838,93€	10.265,06€
	33902	OTRAS TASAS POR UTILIZACIÓN PRIVATIVA DEL DOMINIO	10.000,00€	0,00€	10.000,00€	0,00€	0,00€	0,00€	0,00€	0,00€	0,00€	-10.000,00€
	33903	OTRAS TASAS POR UTILIZACIÓN PRIVATIVA DEL DOMINIO	50.000,00€	0,00€	50.000,00€	0,00€	0,00€	0,00€	0,00€	0,00€	0,00€	-50.000,00€
	33904	OTRAS TASAS POR UTILIZACIÓN PRIVATIVA DEL DOMINIO	24.000,00€	0,00€	24.000,00€	0,00€	0,00€	0,00€	0,00€	0,00€	0,00€	-24.000,00€
	33999	OTRAS TASAS POR UTILIZACIÓN PRIVATIVA DEL DOMINIO	20.136,00€	0,00€	20.136,00€	477.720,58€	0,00€	0,00€	477.720,58€	232.172,21€	245.548,37€	457.584,58€
	34200	SERVICIOS EDUCATIVOS.	7.000,00€	0,00€	7.000,00€	5.340,00€	0,00€	0,00€	5.340,00€	5.340,00€	0,00€	-1.660,00€
	34300	SERVICIOS DEPORTIVOS.	547.000,00€	0,00€	547.000,00€	575.450,39€	0,00€	0,00€	575.450,39€	575.450,39€	0,00€	28.450,39€
	34400	ENTRADAS A MUSEOS, EXPOSICIONES, ESPECTACULOS	70.000,00€	0,00€	70.000,00€	69.354,36€	0,00€	0,00€	69.354,36€	69.354,36€	0,00€	-645,64€
	34900	OTROS PRECIOS PÚB. -SERV.GENERAL	9.000,00€	0,00€	9.000,00€	7.800,00€	0,00€	0,00€	7.800,00€	7.800,00€	0,00€	-1.200,00€
		SUMA ANTERIOR..... :	**27.429.705,76€**	**213.056,68€**	**27.642.762,44€**	**33.566.432,08€**	**855.311,46€**	**14.646,82€**	**32.696.473,80€**	**[illegible]6,84€**	**11.787.146,96€**	**5.053.711,36€**

CVE: 07E4000DB3BC00S5V5G9J1Y0V0
URL Comprobación: https://sede.alhaurindelatorre.es/index.php?id=verificacion

FIRMANTE - FECHA
AYUNTAMIENTO DE ALHAURÍN DE LA TORRE AYTO. ALHAURIN DE LA TORRE - 11/08/2020
serialNumber=S2833002E,CN=Sello de tiempo TS@ - @firma,OU=Secretaría General de Administración Digital,O=Secretaría de Estado de Función Pública,C=ES - 11/08/2020 10:32:24
Diligencia:

EXPEDIENTE:: 2020CGEN-00001
Fecha: 21/05/2020
Hora: 00:00
Und. reg:REGISTRO GENERAL

LIQUIDACIÓN DEL PRESUPUESTO DE INGRESOS

APLICACIÓN ORG.	APLICACIÓN ECON.	DESCRIPCIÓN	PREVISIONES PRESUPUESTARIAS INICIALES	PREVISIONES PRESUPUESTARIAS MODIFICACIONES	PREVISIONES PRESUPUESTARIAS DEFINITIVAS	DERECHOS RECONOCIDOS	DERECHOS ANULADOS	DERECHOS CANCELADOS	DERECHOS RECONOCIDOS NETOS	RECAUDACIÓN NETA	DERECHOS PENDIENTES COBRO A 31/12	EXCESO / DEFECTO PREVISIÓN
		SUMA ANTERIOR..... :	**27.429.705,76€**	**213.056,68€**	**27.642.762,44€**	**33.566.432,08€**	**855.311,46€**	**14.646,82€**	**32.696.473,80€**	**20.909.326,84€**	**11.787.146,96€**	**5.053.711,36€**
	34901	OTROS PRECIOS PÚB.BENEF.ACTV.ECON.	31.000,00€	0,00€	31.000,00€	40.492,53€	102,30€	0,00€	40.390,23€	40.390,23€	0,00€	9.390,23€
	34902	OTROS PRECIOS PÚB.TALLERES JUVENTUD	9.000,00€	0,00€	9.000,00€	8.161,00€	0,00€	0,00€	8.161,00€	8.161,00€	0,00€	-839,00€
	34906	PARKING PÚBLICO	48.000,00€	0,00€	48.000,00€	58.503,98€	0,00€	0,00€	58.503,98€	58.503,98€	0,00€	10.503,98€
	38900	OTROS REINTEGROS DE OPERACIONES CORRIENTES.	0,00€	6.353,75€	6.353,75€	9.788,75€	0,00€	0,00€	9.788,75€	9.788,75€	0,00€	3.435,00€
	39100	MULTAS POR INFRACCIONES URBANÍSTICAS.	0,00€	138.762,42€	138.762,42€	147.887,30€	9.124,88€	0,00€	138.762,42€	10.562,38€	128.200,04€	0,00€
	39120	MULTAS POR INFRACCIONES DE LA ORDENANZA DE	250.000,00€	0,00€	250.000,00€	231.000,00€	3.100,00€	40.025,00€	187.875,00€	54.310,00€	133.565,00€	-62.125,00€
	39190	OTRAS MULTAS Y SANCIONES.	140.000,00€	0,00€	140.000,00€	61.651,64€	3.006,00€	0,00€	58.645,64€	14.519,30€	44.126,34€	-81.354,36€
	39200	RECARGOS POR DECLARACIÓN EXTEMPORÁNEA SIN	7.000,00€	0,00€	7.000,00€	0,00€	0,00€	0,00€	0,00€	0,00€	0,00€	-7.000,00€
	39211	RECARGO DE APREMIO.	510.000,00€	0,00€	510.000,00€	508.257,16€	0,00€	0,00€	508.257,16€	508.257,16€	0,00€	-1.742,84€
	39300	INTERESES DE DEMORA.	290.000,00€	0,00€	290.000,00€	242.259,10€	2.521,46€	0,00€	239.737,64€	239.135,39€	602,25€	-50.262,36€
	39710	OTROS INGRESOS POR APROVECHAMIENTOS	500.000,00€	70.994,16€	570.994,16€	70.994,16€	0,00€	0,00€	70.994,16€	70.994,16€	0,00€	-500.000,00€
	39800	INDEMNIZACIONES DE SEGURSO DE NO VIDA.	10.000,00€	0,00€	10.000,00€	33.144,03€	0,00€	0,00€	33.144,03€	18.873,04€	14.270,99€	23.144,03€
		SUMA ANTERIOR..... :	**29.224.705,76€**	**429.167,01€**	**29.653.872,77€**	**34.978.571,73€**	**873.166,10€**	**54.671,82€**	**34.050.733,81€**	**[illegible]2,23€**	**12.107.911,58€**	**4.396.861,04€**

CVE: 07E4000DB3BC00S5V5G9J1Y0V0
URL Comprobación: https://sede.alhaurindelatorre.es/index.php?id=verificacion
FIRMANTE - FECHA
AYUNTAMIENTO DE ALHAURÍN DE LA TORRE AYTO. ALHAURIN DE LA TORRE - 11/08/2020
serialNumber=S2833002E,CN=Sello de tiempo TS@ - @firma,OU=Secretaría General de Administración Digital,O=Secretaría de Estado de Función Pública,C=ES - 11/08/2020 10:32:24
Diligencia:
EXPEDIENTE:: 2020CGEN-00001
Fecha: 21/05/2020
Hora: 00:00
Und. reg:REGISTRO GENERAL

LIQUIDACIÓN DEL PRESUPUESTO DE INGRESOS

APLICACIÓN ORG.	APLICACIÓN ECON.	DESCRIPCIÓN	PREVISIONES PRESUPUESTARIAS INICIALES	PREVISIONES PRESUPUESTARIAS MODIFICACIONES	PREVISIONES PRESUPUESTARIAS DEFINITIVAS	DERECHOS RECONOCIDOS	DERECHOS ANULADOS	DERECHOS CANCELADOS	DERECHOS RECONOCIDOS NETOS	RECAUDACIÓN NETA	DERECHOS PENDIENTES COBRO A 31/12	EXCESO / DEFECTO PREVISIÓN
		SUMA ANTERIOR..... :	**29.224.705,76€**	**429.167,01€**	**29.653.872,77€**	**34.978.571,73€**	**873.166,10€**	**54.671,82€**	**34.050.733,81€**	**21.942.822,23€**	**12.107.911,58€**	**4.396.861,04€**
	39900	OTROS INGRESOS DIVERSOS.	281.000,00€	0,00€	281.000,00€	11.881,10€	1.810,73€	0,00€	10.070,37€	10.070,37€	0,00€	-270.929,63€
	39902	RECURSOS EVENTUALES.	0,00€	0,00€	0,00€	114.858,60€	0,00€	0,00€	114.858,60€	114.858,60€	0,00€	114.858,60€
	42000	PARTICIPACIÓN EN LOS TRIBUTOS DEL ESTADO.	8.200.000,00€	0,00€	8.200.000,00€	7.925.306,37€	0,00€	0,00€	7.925.306,37€	7.925.306,37€	0,00€	-274.693,63€
	42090	OTRAS TRANSFERENCIAS CORRIENTES DE LA	0,00€	7.736,54€	7.736,54€	8.263,98€	0,00€	0,00€	8.263,98€	8.263,98€	0,00€	527,44€
	45000	PARTICIPACIÓN EN TRIBUTOS DE LA COMUNIDAD	2.000.000,00€	0,00€	2.000.000,00€	2.057.655,81€	0,00€	0,00€	2.057.655,81€	2.057.655,81€	0,00€	57.655,81€
	45002	TRANSFERENCIAS CORRIENTES EN CUMPLIMIENTO DE	262.183,43€	643.168,90€	905.352,33€	856.655,40€	0,00€	0,00€	856.655,40€	845.557,47€	11.097,93€	-48.696,93€
	45030	TRANSFERENCIAS CORRIENTES EN CUMPLIMIENTO DE	0,00€	26.565,00€	26.565,00€	60.420,67€	0,00€	0,00€	60.420,67€	49.794,67€	10.626,00€	33.855,67€
	45050	TRANSFERENCIAS CORRIENTES EN CUMPLIMIENTO DE	0,00€	140.781,46€	140.781,46€	209.300,25€	0,00€	0,00€	209.300,25€	138.909,51€	70.390,74€	68.518,79€
	45080	OTRAS SUBVENCIONES CORRIENTES DE LA	96.169,49€	734.868,92€	831.038,41€	860.185,80€	19.370,91€	0,00€	840.814,89€	811.212,89€	29.602,00€	9.776,48€
	45081	PLAN DE EMPLEO IMPULSO I	449.400,00€	0,00€	449.400,00€	1.260.600,00€	24.182,50€	0,00€	1.236.417,50€	1.236.417,50€	0,00€	787.017,50€
	45082	PLAN DE EMPLEO IMPULSO II	274.200,00€	0,00€	274.200,00€	0,00€	7.269,57€	0,00€	-7.269,57€	-7.269,57€	0,00€	-281.469,57€
	45083	PLAN DE EMPLEO IMPULSO III	214.200,00€	0,00€	214.200,00€	0,00€	0,00€	0,00€	0,00€	0,00€	0,00€	-214.200,00€
		SUMA ANTERIOR..... :	**41.001.858,68€**	**1.982.287,83€**	**42.984.146,51€**	**48.343.699,71€**	**925.799,81€**	**54.671,82€**	**47.363.228,08€**	**[illegible]9,83€**	**12.229.628,25€**	**4.379.081,57€**

CVE: 07E4000DB3BC00S5V5G9J1Y0V0
URL Comprobación: https://sede.alhaurindelatorre.es/index.php?id=verificacion

FIRMANTE - FECHA
AYUNTAMIENTO DE ALHAURÍN DE LA TORRE AYTO. ALHAURIN DE LA TORRE - 11/08/2020
serialNumber=S2833002E,CN=Sello de tiempo TS@ - @firma,OU=Secretaría General de Administración Digital,O=Secretaría de Estado de Función Pública,C=ES - 11/08/2020 10:32:24
Diligencia:

EXPEDIENTE:: 2020CGEN-00001
Fecha: 21/05/2020
Hora: 00:00
Und. reg:REGISTRO GENERAL

LIQUIDACIÓN DEL PRESUPUESTO DE INGRESOS

APLICACIÓN ORG.	APLICACIÓN ECON.	DESCRIPCIÓN	PREVISIONES PRESUPUESTARIAS INICIALES	PREVISIONES PRESUPUESTARIAS MODIFICACIONES	PREVISIONES PRESUPUESTARIAS DEFINITIVAS	DERECHOS RECONOCIDOS	DERECHOS ANULADOS	DERECHOS CANCELADOS	DERECHOS RECONOCIDOS NETOS	RECAUDACIÓN NETA	DERECHOS PENDIENTES COBRO A 31/12	EXCESO / DEFECTO PREVISIÓN
		SUMA ANTERIOR..... :	**41.001.858,68€**	**1.982.287,83€**	**42.984.146,51€**	**48.343.699,71€**	**925.799,81€**	**54.671,82€**	**47.363.228,08€**	**35.133.599,83€**	**12.229.628,25€**	**4.379.081,57€**
	45084	PLAN DE EMPLEO IMPULSO IV	260.191,00€	0,00€	260.191,00€	0,00€	0,00€	0,00€	0,00€	0,00€	0,00€	-260.191,00€
	45085	AYUDAS ECONÓMICAS FAMILIARES JUNTA ANDALUCIA 2018	0,00€	42.793,00€	42.793,00€	42.793,00€	0,00€	0,00€	42.793,00€	42.793,00€	0,00€	0,00€
	45086	ABSENTISMO ESCOLAR 2018-2019	0,00€	6.000,00€	6.000,00€	6.000,00€	0,00€	0,00€	6.000,00€	6.000,00€	0,00€	0,00€
	45087	PARTICIPACIÓN CIUDADANA CONSULTAS	0,00€	2.500,00€	2.500,00€	2.500,00€	2.577,83€	0,00€	-77,83€	-77,83€	0,00€	-2.577,83€
	45088	PLAN DE EMPLEO IMPULSO (TÉCNICOS) MA/ICL/0044/2018/PTI	0,00€	66.300,00€	66.300,00€	0,00€	0,00€	0,00€	0,00€	0,00€	0,00€	-66.300,00€
	46100	DE DIPUTACIONES, CONSEJOS O CABILDOS.	0,00€	0,00€	0,00€	278.192,00€	0,00€	0,00€	278.192,00€	278.192,00€	0,00€	278.192,00€
	46101	PERSONAL ADSCRITO AL PATRONATO DE RECAUDACION	211.132,32€	0,00€	211.132,32€	218.872,28€	0,00€	0,00€	218.872,28€	218.872,28€	0,00€	7.739,96€
	49002	DEL FONDO SOCIAL EUROPEO	0,00€	759.825,35€	759.825,35€	0,00€	0,00€	0,00€	0,00€	0,00€	0,00€	-759.825,35€
	52000	INTERESES DE DEPÓSITOS.	10.000,00€	0,00€	10.000,00€	13.531,38€	0,00€	0,00€	13.531,38€	13.531,38€	0,00€	3.531,38€
	54100	ARRENDAMIENTOS DE FINCAS URBANAS.	12.818,00€	0,00€	12.818,00€	28.729,79€	0,00€	0,00€	28.729,79€	10.579,21€	18.150,58€	15.911,79€
	55000	DE CONCESIONES ADMINISTRATIVAS CON CONTRAPRESTACIÓ	53.000,00€	0,00€	53.000,00€	33.000,00€	0,00€	0,00€	33.000,00€	33.000,00€	0,00€	-20.000,00€
	72000	DE LA ADMINISTRACIÓN GENERAL DEL ESTADO	0,00€	868.942,72€	868.942,72€	1.556.538,80€	868.942,72€	0,00€	687.596,08€	687.596,08€	0,00€	-181.346,64€
		SUI E..... :	**41.549.000,00€**	**3.728.648,90€**	**45.277.648,90€**	**50.523.856,96€**	**1.797.320,36€**	**54.671,82€**	**48.671.864,78€**	**[illegible]5,95€**	**12.247.778,83€**	**3.394.215,88€**

CVE: 07E4000DB3BC00S5V5Q9UXQN0
URL Comprobación: https://sede.alhaurindelatorre.es/index.php?id=verificacion

FIRMANTE - FECHA
AYUNTAMIENTO DE ALHAURÍN DE LA TORRE - ALHAURIN DE LA TORRE - 11/08/2020
serialNumber=S2833002E,CN=Sello de tiempo TS@ - @firma,OU=Secretaría General de Administración Digital,O=Secretaría de Estado de Función Pública,C=ES - 11/08/2020 10:32:24
Diligencia:

EXPEDIENTE:: 2020CGEN-00001
Fecha: 21/05/2020
Hora: 00:00
Und. reg:REGISTRO GENERAL

LIQUIDACIÓN DEL PRESUPUESTO DE INGRESOS

APLICACIÓN ORG.	ECON.	DESCRIPCIÓN	PREVISIONES PRESUPUESTARIAS INICIALES	MODIFICACIONES	DEFINITIVAS	DERECHOS RECONOCIDOS	DERECHOS ANULADOS	DERECHOS CANCELADOS	DERECHOS RECONOCIDOS NETOS	RECAUDACIÓN NETA	DERECHOS PENDIENTES COBRO A 31/12	EXCESO / DEFECTO PREVISIÓN
		SUMA ANTERIOR..... :	**41.549.000,00€**	**3.728.648,90€**	**45.277.648,90€**	**50.523.856,96€**	**1.797.320,36€**	**54.671,82€**	**48.671.864,78€**	**36.424.085,95€**	**12.247.778,83€**	**3.394.215,88€**
	72100	DEL SERVICIO PÚBLICO DE EMPLEO ESTATAL.	0,00€	0,00€	0,00€	0,00€	5,31€	0,00€	-5,31€	-5,31€	0,00€	-5,31€
	72101	PEFEA/2017 ORDINARIO (REFORMA ACERADO EL LAGAR)	61.000,00€	0,00€	61.000,00€	0,00€	0,00€	0,00€	0,00€	0,00€	0,00€	-61.000,00€
	72102	PEFEA/2017 ESPECIAL (AMPLIACIÓN SEDE SOCIAL EL ROMERAL)	24.000,00€	0,00€	24.000,00€	27.729,75€	0,00€	0,00€	27.729,75€	27.729,75€	0,00€	3.729,75€
	75080	OTRAS TRANSFERENCIAS DE CAPITAL DE LA	0,00€	0,00€	0,00€	0,00€	21.513,32€	0,00€	-21.513,32€	-21.513,32€	0,00€	-21.513,32€
	76100	DE DIPUTACIONES, CONSEJOS O CABILDOS.	0,00€	0,00€	0,00€	178.192,00€	0,00€	0,00€	178.192,00€	178.192,00€	0,00€	178.192,00€
	76101	DE DIPUTACIONES PLAN DE INVERSIONES PRODUCTIVAS 14	30.000,00€	0,00€	30.000,00€	0,00€	0,00€	0,00€	0,00€	0,00€	0,00€	-30.000,00€
	76102	PEFEA/2017 ESPECIAL (AMPLIACIÓN SEDE SOCIAL EL ROMERAL)	12.000,00€	0,00€	12.000,00€	0,00€	0,00€	0,00€	0,00€	0,00€	0,00€	-12.000,00€
	83000	PRESTAMOS AL PERSONAL	120.000,00€	0,00€	120.000,00€	94.741,50€	0,00€	0,00€	94.741,50€	94.741,50€	0,00€	-25.258,50€
	87000	PARA GASTOS GENERALES.	0,00€	9.548.606,94€	9.548.606,94€	0,00€	0,00€	0,00€	0,00€	0,00€	0,00€	-9.548.606,94€
	87010	PARA GASTOS CON FINANCIACIÓN AFECTADA.	0,00€	12.550.589,07€	12.550.589,07€	0,00€	0,00€	0,00€	0,00€	0,00€	0,00€	-12.550.589,07€
		TOT..... :	**41.796.000,00€**	**25.827.844,91€**	**67.623.844,91€**	**50.824.520,21€**	**1.818.838,99€**	**54.671,82€**	**48.951.009,40€**	**[illegible]0,57€**	**12.247.778,83€**	**-18.672.835,51€**

CVE: 07E4000DB3BC00S5V5G9J1X0V0
URL Comprobación: https://sede.alhaurindelatorre.es/index.php?id=verificacion
FIRMANTE - FECHA
AYUNTAMIENTO DE ALHAURÍN DE LA TORRE AYTO. ALHAURIN DE LA TORRE - 11/08/2020
serialNumber=S2833002E,CN=Sello de tiempo TS@ - @firma,OU=Secretaría General de Administración Digital,O=Secretaría de Estado de Función Pública,C=ES - 11/08/2020 10:32:24
Diligencia:
EXPEDIENTE:: 2020CGEN-00001
Fecha: 21/05/2020
Hora: 00:00
Und. reg:REGISTRO GENERAL

ESTADO DE LIQUIDACIÓN DEL PRESUPUESTO

III. RESULTADO PRESUPUESTARIO

CONCEPTOS	DERECHOS RECONOCIDOS NETOS	OBLIGACIONES RECONOCIDAS NETAS	AJUSTES	RESULTADO PRESUPUESTARIO
a) Operaciones corrientes.....	47.984.268,70	32.938.230,95		15.046.037,75
b) Operaciones de capital.....	871.999,20	9.834.659,71		-8.962.660,51
1. Total operaciones no financieras (a+b).....	48.856.267,90	42.772.890,66		6.083.377,24
c) Activos financieros	94.741,50	95.762,00		-1.020,50
d) Pasivos financieros.....	0,00	984.962,04		-984.962,04
2. Total operaciones financieras (c+d).....	94.741,50	1.080.724,04		-985.982,54
I. RESULTADO PRESUPUESTARIO DEL EJERCICIO (I = 1+2).....	48.951.009,40	43.853.614,70		5.097.394,70
AJUSTES:				
3. Créditos gastados financiados con remanente de tesorería para gastos generales			2.392.550,50	
4. Desviaciones de financiación negativas del ejercicio.....			6.144.703,96	
5. Desviaciones de financiación positivas del ejercicio			2.371.768,65	
II. TOTAL AJUSTES (II = 3+4-5).....			6.165.485,81	
RESULTADO PRESUPUESTARIO AJUSTADO (I+II).....				11.262.880,51

E410

CVE: 07E4000DB3C100T2L9K2W2S4R1
URL Comprobación: https://sede.alhaurindelatorre.es/index.php?id=verificacion
FIRMANTE - FECHA
AYUNTAMIENTO DE ALHAURÍN DE LA TORRE-AYTO. ALHAURIN DE LA TORRE - 11/08/2020 serialNumber=S2833002E,CN=Sello de tiempo TS@ - @firma,OU=Secretaría General de Administración Digital,O=Secretaría de Estado de Función Pública,C=ES - 11/08/2020 10:32:46
Diligencia:
EXPEDIENTE:: 2020CGEN-00001
Fecha: 21/05/2020
Hora: 00:00
Und. reg:REGISTRO GENERAL

2019 AYUNTAMIENTO DE ALHAURIN DE LA TORRE

ACTA DE ARQUEO: Desde el 01/01/2019 Hasta el 31/12/2019

ORD.	DESCRIPCIÓN DEL ORDINAL	NÚM. CUENTA	SALDO INICIAL	ANTERIOR		PERIODO		EXISTENCIAS
				INGRESOS	PAGOS	INGRESOS	PAGOS	
041	UNICAJA ES1121033046033112000014	2103-3046-03-3112000(	7.115.901,22 €	0,00 €	0,00 €	39.720.353,61 €	40.083.581,32 €	6.752.673,51 €
055	CAIXA ES5421008986900300001552	2100-8986-90-0300001!	1.000.000,00 €	0,00 €	0,00 €	0,00 €	0,00 €	1.000.000,00 €
056	SANTANDER ES9200496514512716040287	0049-6514-51-2716040:	206.530,82 €	0,00 €	0,00 €	1.227,24 €	36,96 €	207.721,10 €
057	CAIXA ES7921007439602200082069	2100-7439-60-2200082(	42.278,69 €	0,00 €	0,00 €	0,00 €	48,00 €	42.230,69 €
058	UNICAJA ES0321033046080030003102	2103-3046-08-0030003'	1.000,00 €	0,00 €	0,00 €	0,00 €	0,00 €	1.000,00 €
059	UNICAJA ES5321033046020030003175	2103-3046-02-0030003'	0,00 €	0,00 €	0,00 €	0,00 €	0,00 €	0,00 €
062	BBVA ES2201825918410201503200	0182-5918-41-0201503:	3.757.430,05 €	0,00 €	0,00 €	2.057.655,81 €	4.016.906,79 €	1.798.179,07 €
063	UNICAJA ES2021033046040030004156	2103-3046-04-0030004'	8.625,98 €	0,00 €	0,00 €	1.008,00 €	540,48 €	9.093,50 €
064	UNICAJA ES8921033046040030004272	2103-3046-04-0030004:	0,00 €	0,00 €	0,00 €	17.591,39 €	17.591,39 €	0,00 €
066	UNICAJA ES7921033046010030006733 (F.JUSTIF.)	2103-3046-01-0030006'	0,00 €	0,00 €	0,00 €	0,00 €	0,00 €	0,00 €
074	BANKIA ES0620389849261400420091	2038-9849-26-1400420(	180.000,00 €	0,00 €	0,00 €	0,00 €	0,00 €	180.000,00 €
089	BANKIA ES6920389849216000672235	2038-9849-21-6000672:	68.636,94 €	0,00 €	0,00 €	17,76 €	0,00 €	68.654,70 €
090	UNICAJA ES8021033046040230000101	2103-3046-04-0230000'	462.332,53 €	0,00 €	0,00 €	8.962.027,15 €	8.084.087,30 €	1.340.272,38 €
094	CAIXA ES0621002582580201000840	2100-2582-58-0201000!	509.666,12 €	0,00 €	0,00 €	0,00 €	48,00 €	509.618,12 €
095	UNICAJA ES0321033046080230000030	2103-3046-08-0230000(	52.982,18 €	0,00 €	0,00 €	472.650,38 €	511.827,56 €	13.805,00 €
096	UNICAJA ES5821033046090230000058	2103-3046-09-0230000(	43.449,80 €	0,00 €	0,00 €	575.450,39 €	571.723,22 €	47.176,97 €
097	SANTANDER ES5100496514592816111362	0049-6514-59-2816111'	660,45 €	0,00 €	0,00 €	0,00 €	80,00 €	580,45 €
098	CAJAMAR ES0530580878072732000012	3058-0878-07-2732000(	31.726,97 €	0,00 €	0,00 €	0,00 €	0,00 €	31.726,97 €
101	IBERCAJA ES9520858308390330086124	2085-8308-39-0330086'	7.917,57 €	0,00 €	0,00 €	0,00 €	0,00 €	7.917,57 €
104	UNICAJA ES0921033046010030008090 (CAJA FIAJ).	2103-3046-01-0030008(	0,00 €	0,00 €	0,00 €	59.559,62 €	59.559,62 €	0,00 €
105	C.RURAL GRANADA ES3930230415855511892100	3023-0415-85-5511892'	68.609,79 €	0,00 €	0,00 €	3.003.536,55 €	3.000.005,00 €	72.141,34 €
106	SABADELL ES8800811509630001067917	0081-1509-63-0001067!	63.233,60 €	0,00 €	0,00 €	0,00 €	0,00 €	63.233,60 €
111	UNICAJA ES7021033046020060000022 (CAJA FIJA).	2103-3046-02-0060000(	0,00 €	0,00 €	0,00 €	21.156,57 €	21.156,57 €	0,00 €
115	SANTANDER ES5000496514542295075252	0049-6514-54-2295075:	474,08 €	0,00 €	0,00 €	0,00 €	0,00 €	474,08 €
119	IPF SABADEL ES5800811509690000077114	0081-1509-69-0000077'	30.000,00 €	0,00 €	0,00 €	0,00 €	0,00 €	30.000,00 €
127	UNICAJA ES8521033046080060000040 (CAJA FIJA)	2103-3046-08-0060000(	0,00 €	0,00 €	0,00 €	0,00 €	0,00 €	0,00 €
138	IPF UNICAJA ES8621033046050020048100	2103-3046-05-0020048'	685.000,00 €	0,00 €	0,00 €	0,00 €	0,00 €	685.000,00 €
139	IPF UNICAJA ES0321033046000020048093	2103-3046-00-0020048(	685.000,00 €	0,00 €	0,00 €	0,00 €	0,00 €	685.000,00 €
	TOTALES :		15.021.456,79 €	0,00 €	0,00 €	54.892.234	56.367.192,21 €	13.546.499,05 €

CVE: 07E4000E568300J1A2A6B7I9L8
URL Comprobación:
https://sede.alhaurindelatorre.es/index.php?id=verificacion

FIRMANTE - FECHA
ROBERTO BUENO MORENO-INTERVENTOR - 17/07/2020
JOAQUIN VILLANOVA RUEDA-ALCALDE - 17/07/2020
FERNANDO RODRIGUEZ VILASECA-TESORERO - 17/07/2020
serialNumber=S2833002E,CN=Sello de tiempo TS@ - @firma,OU=Secretaría General de Administración Digital,O=Secretaría de Estado de Función Pública,C=ES - 17/07/2020 09:52:25

EXPEDIENTE:: 2020AGI-00010
Fecha: 23/01/2020
Hora: 00:00
Und. reg:REGISTRO GENERAL

ACTA DE ARQUEO: Desde el 01/01/2019 Hasta el 31/12/2019

ORD.	DESCRIPCIÓN DEL ORDINAL	NÚM. CUENTA	SALDO INICIAL	ANTERIOR		PERIODO		EXISTENCIAS
				INGRESOS	PAGOS	INGRESOS	PAGOS	
143	IPF UNICAJA ES7721033046070020048164	2103-3046-07-0020048	500.000,00 €	0,00 €	0,00 €	0,00 €	0,00 €	500.000,00 €
144	IPF UNICAJA ES1221033046010020048173	2103-3046-01-0020048	500.000,00 €	0,00 €	0,00 €	0,00 €	0,00 €	500.000,00 €
145	IPF UNICAJA ES5421033046050020048191	2103-3046-05-0020048	350.000,00 €	0,00 €	0,00 €	0,00 €	0,00 €	350.000,00 €
146	IPF UNICAJA ES9521033046020020048182	2103-3046-02-0020048	350.000,00 €	0,00 €	0,00 €	0,00 €	0,00 €	350.000,00 €
160	IPF UNICAJA ES2921033046050020049902	2103-3046-05-0020049	1.000.000,00 €	0,00 €	0,00 €	0,00 €	0,00 €	1.000.000,00 €
161	IPF UNICAJA ES2421033046000020050043	2103-3046-00-0020050	2.100.000,00 €	0,00 €	0,00 €	0,00 €	0,00 €	2.100.000,00 €
162	IPF UNICAJA ES6221033046080020050034	2103-3046-08-0020050	1.250.000,00 €	0,00 €	0,00 €	0,00 €	0,00 €	1.250.000,00 €
165	UNICAJA ES8921033046030030009268 FEDER	2103-3046-03-0030009	1.644.515,78 €	0,00 €	0,00 €	0,00 €	0,00 €	1.644.515,78 €
166	UNICAJA ES6321033046020030009785	2103-3046-02-0030009	0,00 €	0,00 €	0,00 €	9.801,93 €	9.801,93 €	0,00 €
167	POPULAR ES8400750391430600376982	0075-0391-43-0600376	1.016.799,61 €	0,00 €	0,00 €	1.750.281,20 €	2.000.281,20 €	766.799,61 €
168	IPF UNICAJA ES8521033046030020051417	2103-3046-03-0020051	1.750.000,00 €	0,00 €	0,00 €	0,00 €	0,00 €	1.750.000,00 €
169	IPF POPULAR ES3200750391480250000190	0075-0391-48-0250000	1.750.000,00 €	0,00 €	0,00 €	0,00 €	1.750.000,00 €	0,00 €
172	CAJASUR ES2802370210309170265262	0237-0210-30-9170265	4.877,80 €	0,00 €	0,00 €	0,00 €	0,00 €	4.877,80 €
173	IPF C.R.DE GRANADA ES5030230415856316842522	3023-0415-85-6316842	500.000,00 €	0,00 €	0,00 €	3.000.000,00 €	0,00 €	3.500.000,00 €
176	UNICAJA ES6121033046000030011665 (E TALLER T EMPL)	2103-3046-00-0030011	371.534,72 €	0,00 €	0,00 €	41.023,55 €	411.366,16 €	1.192,11 €
177	TRIODOS BANK ES4414910001243000102175	1491-0001-24-3000102	984.962,04 €	0,00 €	0,00 €	0,00 €	984.962,04 €	0,00 €
178	CAJASUR BANCO ES1702370210309171451867(ORIENT.PROFESIO N ACOM	0237-0210-30-9171451	0,00 €	0,00 €	0,00 €	79.746,93 €	39.695,92 €	40.051,01 €
179	NOVO BANCO ES10 0131 8812 0227 4100 0038	0131-8812-02-2741000	0,00 €	0,00 €	0,00 €	1.500.752,07 €	1.500.000,00 €	752,07 €
181	IPF UNICAJA ES05 2103 3046 02 0020053585	2103-3046-02-0020053	0,00 €	0,00 €	0,00 €	500.000,00 €	0,00 €	500.000,00 €
182	IPF UNICAJA ES19 2103 3046 01 0020053576	2103-3046-01-0020053	0,00 €	0,00 €	0,00 €	500.000,00 €	0,00 €	500.000,00 €
183	IPF UNICAJA ES84 2103 3046 07 0020053567	2103-3046-07-0020053	0,00 €	0,00 €	0,00 €	500.000,00 €	0,00 €	500.000,00 €
184	IPF NOVO BANCO S.A. ES17 0131 0099 72 3999023843	0131-0099-72-3999023	0,00 €	0,00 €	0,00 €	500.000,00 €	0,00 €	500.000,00 €
185	IPF NOVO BANCO S.A. ES65 0131 0099 76 3999023850	0131-0099-76-3999023	0,00 €	0,00 €	0,00 €	500.000,00 €	0,00 €	500.000,00 €
186	IPF NOVO BANCO S.A. ES56 0131 0099 75 3999023867	0131-0099-75-3999023	0,00 €	0,00 €	0,00 €	500.000,00 €	0,00 €	500.000,00 €
	TOTALES :		29.094.146,74 €	0,00 €	0,00 €	64.273.840	33.063.299,46 €	30.304.687,43 €

CVE: 07E4000E568300J1A2A6B7I9L8
URL Comprobación:
https://sede.alhaurindelatorre.es/index.php?id=verificacion

FIRMANTE - FECHA
ROBERTO BUENO MORENO-INTERVENTOR - 17/07/2020
JOAQUIN VILLANOVA RUEDA-ALCALDE - 17/07/2020
FERNANDO RODRIGUEZ VILASECA-TESORERO - 17/07/2020
serialNumber=S2833002E,CN=Sello de tiempo TS@ - @firma,OU=Secretaría General de Administración Digital,O=Secretaría de Estado de Función Pública,C=ES - 17/07/2020 09:52:25

EXPEDIENTE:: 2020AGI-00010
Fecha: 23/01/2020
Hora: 00:00
Und. reg:REGISTRO GENERAL

ACTA DE ARQUEO: Desde el 01/01/2019 Hasta el 31/12/2019

ORD.	DESCRIPCIÓN DEL ORDINAL	NÚM. CUENTA	SALDO INICIAL	ANTERIOR		PERIODO		EXISTENCIAS
				INGRESOS	PAGOS	INGRESOS	PAGOS	
999	FORMALIZACION		0,00 €	0,00 €	0,00 €	4.595.591,18 €	4.595.591,18 €	0,00 €
5701	CAJA PARKING PLAZA DE ESPAÑA		1.025,00 €	0,00 €	0,00 €	0,00 €	0,00 €	1.025,00 €
5702	CAJA AUXILIAR SAC		165,00 €	0,00 €	0,00 €	0,00 €	0,00 €	165,00 €
5703	CAJA AUXILIAR DE CULTURA		0,00 €	0,00 €	0,00 €	0,00 €	0,00 €	0,00 €
5740	CAJA DE PAGOS A JUSTIFICAR		0,00 €	0,00 €	0,00 €	0,00 €	0,00 €	0,00 €
5750	CUENTAS RESTRINGIDAS DE PAGOS A JUSTIFICAR		0,00 €	0,00 €	0,00 €	0,00 €	0,00 €	0,00 €
	TOTAL ORDINALES . . . . . :		29.095.336,74 €	0,00 €	0,00 €	68.869.431,33 €	67.658.890,64 €	30.305.877,43 €
	DEPÓSITOS CONSTITUIDOS (VALORES) :		8.928.525,26 €	0,00 €	0,00 €	920.237,73 €	74.508,87 €	9.774.254,12 €
	TOTALES : . . . . . :		38.023.862,00 €	0,00 €	0,00 €	69.789.669	67.733.399,51 €	40.080.131,55 €

El Alcalde

Joaquín Villanova Rueda

La Intervención

Por Intervención

CVE: 07E4000E568300J1A2A6B7I9L8
URL Comprobación:
https://sede.alhaurindelatorre.es/index.php?id=verificacion

FIRMANTE - FECHA
ROBERTO BUENO MORENO-INTERVENTOR - 17/07/2020
JOAQUIN VILLANOVA RUEDA-ALCALDE - 17/07/2020
FERNANDO RODRIGUEZ VILASECA-TESORERO - 17/07/2020
serialNumber=S2833002E,CN=Sello de tiempo TS@ - @firma,OU=Secretaría General de Administración Digital,O=Secretaría de Estado de Función Pública,C=ES - 17/07/2020 09:52:25

EXPEDIENTE:: 2020AGI-00010
Fecha: 23/01/2020
Hora: 00:00
Und. reg:REGISTRO GENERAL

ACTA DE ARQUEO: Desde el 01/01/2019 Hasta el 31/12/2019

EXISTENCIAS ANTERIORES AL PERIODO . . . . . :	**29.095.336,74 €**

INGRESOS

De Presupuesto	44.942.917,28 €
Por Operaciones No Presupuestarias	789.972,74 €
Por Reintegros de Pago	7.797,56 €
De Recursos de Otros Entes	0,00 €
Por Movimientos Internos	26.128.743,75 €
TOTAL INGRESOS	71.869.431,33 €
SUMAN EXISTENCIAS + INGRESOS . . . . . :	**100.964.768,07 €**

PAGOS

De Presupuesto	37.121.588,62 €
Por Operaciones No Presupuestarias	6.980.975,39 €
Por Devolución de Ingresos	427.582,88 €
De Recursos de Otros Entes	0,00 €
Por Movimientos Internos	26.128.743,75 €
TOTAL PAGOS	70.658.890,64 €

EXISTENCIAS A FIN DEL PERIODO . . . . . :	**30.305.877,43 €**

El Alcalde

Joaquín Villanova Rueda

La Intervención

Por Intervención

CVE: 07E4000E568300J1A2A6B7I9L8
URL Comprobación: https://sede.alhaurindelatorre.es/index.php?id=verificacion

FIRMANTE - FECHA
ROBERTO BUENO MORENO-INTERVENTOR - 17/07/2020
JOAQUIN VILLANOVA RUEDA-ALCALDE - 17/07/2020
FERNANDO RODRIGUEZ VILASECA-TESORERO - 17/07/2020
serialNumber=S2833002E,CN=Sello de tiempo TS@ - @firma,OU=Secretaría General de Administración Digital,O=Secretaría de Estado de Función Pública,C=ES - 17/07/2020 09:52:25

EXPEDIENTE:: 2020AGI-00010
Fecha: 23/01/2020
Hora: 00:00
Und. reg:REGISTRO GENERAL

Unicaja Banco

JOSÉ ANTONIO MILLÁN GUARDEÑO, INTERVENTOR DE LA SUCURSAL 3046 – ALHAURÍN DE LA TORRE-CARRETERA DE LA ENTIDAD **UNICAJA BANCO, S.A.**.

CERTIFICA:

Que, consultados los archivos de esta Entidad, aparecen cuentas aperturadas a nombre del Ayuntamiento de Alhaurín de la Torre, con C.I.F.: P2900700B, con unos saldos a SU FAVOR el día 31 de diciembre de 2019, que detallamos a continuación:

ES03 2103 3046 0000 2004 8093 ..... 685.000,00 €

ES86 2103 3046 0500 2004 8100 ..... 685.000,00 €

ES77 2103 3046 0700 2004 8164 ..... 500.000,00 €

ES12 2103 3046 0100 2004 8173 ..... 500.000,00 €

ES95 2103 3046 0200 2004 8182 ..... 350.000,00 €

ES54 2103 3046 0500 2004 8191 ..... 350.000,00 €

ES29 2103 3046 0500 2004 9902 ..... 1.000.000,00 €

ES62 2103 3046 0800 2005 0034 ..... 1.250.000,00 €

ES24 2103 3046 0000 2005 0043 ..... 2.100.000,00 €

ES85 2103 3046 0300 2005 1417 ..... 1.750.000,00 €

ES84 2103 3046 0700 2005 3567 ..... 500.000,00 €

ES19 2103 3046 0100 2005 3576 ..... 500.000,00 €

ES05 2103 3046 0200 2005 3585 ..... 500.000,00 €

ES03 2103 3046 0800 3000 3102 ..... 1.000,00 €

ES53 2103 3046 0200 3000 3175 ..... 0,00 €

ES20 2103 3046 0400 3000 4156 ..... 9.093,50 €

ES89 2103 3046 0400 3000 4272 ..... 0,00 €

ES79 2103 3046 0100 3000 6733 ..... 0,00 €

ES09 2103 3046 0100 3000 8090 ..... 0,00 €

ES89 2103 3046 0300 3000 9268 ..... 1.644.515,78 €

ES63 2103 3046 0200 3000 9785 ..... 0,00 €

ES61 2103 3046 0000 3001 1665 ..... 1.192,11 €

ES70 2103 3046 0200 6000 0022 ..... 0,00 €

ES85 2103 3046 0800 6000 0040 ..... 0,00 €

ES03 2103 3046 0802 3000 0030 ..... 13.805,00 €

ES58 2103 3046 0902 3000 0058 ..... 47.176,97 €

ES80 2103 3046 0402 3000 0101 ..... 1.340.272,38 €

ES11 2103 3046 0331 1200 0014 ..... 6.752.673,51 €

Y para que así conste, y a petición de los interesados, se expide el presente certificado en MÁLAGA a las 08 HORAS Y 40 MINUTOS DEL 2 DE ENERO DE 2019.

Fdo.: JOSÉ ANTONIO MILLÁN GUARDEÑO

INTERVENTOR, Sucursal: 3046 – ALHAURÍN DE LA TORRE-CARRETERA.

ALHAURIN DE LA TORRE
AVDA. DEL MEDITERRANEO,34
29130 ALHAURIN DE LA TORRE
MÁLAGA

Marta Valencia Lamana, Subdirectora de la oficina Alhaurín de la Torre, de Ibercaja Banco S.A. ("Ibercaja").

C E R T I F I C O:

Que según los datos y antecedentes que obran en mi poder, a fecha 31-12-2019, aparecen como titulares de la cuenta número ES 95 2085 8308 39 0330086124, Código BIC: CAZRES2Z, de esta Entidad, AYUNTAMIENTO ALHAURIN DE LA TORRE, CIF P2900700B. Y el saldo: 7.917,57 €.

Y para que conste, a petición de la parte interesada, expido el presente certificado en ALHAURIN DE LA TORRE, a 3 de enero de 2020.



Ibercaja Banco S.A. (2085) NIF. A-99319030 Inscrita en el Registro Mercantil de Zaragoza (T. 3965, F. 1, H. Z-52186, Inscrip. 1ª). Domicilio Social: Plaza de Basilio Paraíso, 2. 50008 Zaragoza

CaixaBank

OFICINA 08986
C. INSTITUCIONES ANDALUCIA OR. Y MURCIA
C. LIBORIO GARCIA, 10 PL.2
29005 MALAGA
Tel. 951941584

1 de enero de 2020

AYUNTAMIENTO DE ALHAURIN DE LA TORRE 08986/00

PZ. LA CONCEPCION, 7
29130 ALHAURIN DE LA TORRE (MALAGA)

El apoderado de CaixaBank, S.A., JUAN ANTONIO GARCÍA GALVEZ

CERTIFICA

que la entidad AYUNTAMIENTO DE ALHAURIN DE LA TORRE con CIF número P2900700B, es titular de la cuenta corriente a la vista con identificador IBAN ES06 2100 2582 5802 0100 0840 abierta en la oficina 2582, y acredita el día 31.12.2019 un saldo de +509.618,12 euros.

CaixaBank, S.A. emite esta certificación el día 01.01.2020, para que así conste a los efectos oportunos y, a petición del interesado.

Para CaixaBank, S. A.

CaixaBank
CaixaBank, S. A.
Carrer Pintor Sorolla, 2-4
46002 VALÈNCIA

CaixaBank

OFICINA 08986
C. INSTITUCIONES ANDALUCIA OR. Y MURCIA
C. LIBORIO GARCIA, 10 PL.2
29005 MALAGA
Tel. 951941584

1 de enero de 2020

AYUNTAMIENTO DE ALHAURIN DE LA TORRE 08986/00

PUNTO INDUSTRIAL
29130 ALHAURIN DE LA TORRE (MALAGA)

El apoderado de CaixaBank, S.A., JUAN ANTONIO GARCÍA GALVEZ

CERTIFICA

que la entidad AYUNTAMIENTO DE ALHAURIN DE LA TORRE con CIF número P2900700B, es titular de la cuenta corriente a la vista con identificador IBAN ES79 2100 7439 6022 0008 2069 abierta en la oficina 7439, y acredita el día 31.12.2019 un saldo de +42.230,69 euros.

CaixaBank, S.A. emite esta certificación el día 01.01.2020, para que así conste a los efectos oportunos y, a petición del interesado.

Para CaixaBank, S. A.

CaixaBank
CaixaBank, S. A.
Carrer Pintor Sorolla, 2-4
46002 VALÈNCIA

CaixaBank

Certificado

Jose Luis Gonzalez Muñoz, apoderado de CaixaBank, S.A., inscrita con el número 2100 en el Registro de Entidades Financieras del Banco de España, con número de identificación fiscal A-08663619 y domiciliada en carrer Pintor Sorolla, 2-4, de València.

CERTIFICA

Que la cuenta número 2100-8986-90-0300001552 es titularidad de Ayuntamiento De Alhaurin De La Torre con CIF P2900700B.

Que en fecha 31/12/2019 el saldo del mencionado depósito es de 1.000.000,00 EUR.

Identificadores internacionales:
BIC/Código SWIFT: CAIXESBBXXX
IBAN: ES54-2100-8986-9003-0000-1552

Y para que así conste y surta efecto ante quien proceda, expide la presente certificación en Malaga a 02/01/2020.

CAIXABANK, S.A.
08986, C. Instituciones Andalucia Or. Y Murcia



MOD. (D) 001-720.4225-63 (01) (OP) (D)

MARÍA BELÉN GUTIÉRREZ MILLÁN, como Interventora de Cajas Rurales Unidas, Sociedad Cooperativa de Crédito, Oficina 0878 - ALHAURIN TORRE-AV. REYES CATOL.

CERTIFICO:

Que según consta en nuestros archivos, EXCMO AYUNTAMIENTO DE ALHAURINDE LA TORRE, con CIF - P2900700B, es, desde el 15/11/2005, PRIMER TITULAR de la C/C CORPORAC.LOCALES cuyos datos se especifican a continuación:

CODIGO CUENTA CLIENTE (C.C.C.)
3058 0878 067 2732000012

FECHA APERTURA: 15/11/2005

Y que presenta, al dia 31 de Diciembre de 2019, los siguientes saldos:

SALDO CONTABLE ACREEDOR: 31.726,97 EUR
SALDO DISPONIBLE ACREEDOR: 31.726,97 EUR

Y para que conste y surta efectos donde proceda, se expide el presente certificado, en ALHAURIN DE LA TORRE a 02 de enero de 2020.

Cajas Rurales Unidas, Sociedad Cooperativa de Crédito
P.P.



Triodos Bank

Triodos Bank NV
Sucursal en España
C/ José Echegaray 5
Parque Empresarial Las Rozas
28232 Las Rozas, Madrid

Teléfono (+34) 91 640 46 84
Fax (+34) 91 640 54 44
www.triodos.es

TRIODOS BANK, N.V. SUCURSAL EN ESPAÑA, con domicilio social en 28.232, Las Rozas de Madrid, Madrid, en la calle de José Echegaray, número 5, y en su nombre y representación Dña. MARÍA MACÍAS GÓMEZ, con NIF 74.851.645-P, y D. JUAN JOSÉ RIVAS LUQUE, con NIF 25.672.897-K, con poder suficiente para obligar en este acto a su representada.

C E R T I F I C A

Que a los efectos oportunos, y de conformidad con nuestros archivos y registros, AYUNTAMIENTO DE ALHAURIN DE LA TORRE CON CIF P2900700B es cliente de esta Entidad desde el día 17 DE MAYO DE 2018.

Que a fecha 31-12-2019 figura como titular en esta Entidad de la cuenta corriente nº ES44 1491 0001 24 3000102175 con un saldo de **0 €** (CERO EUROS).

Y para que así conste, a los efectos que fueren oportunos, se expide el presente certificado en Málaga a 2 de ENERO de 2020.

Triodos Bank, N.V.
Sucursal en España
p.p.

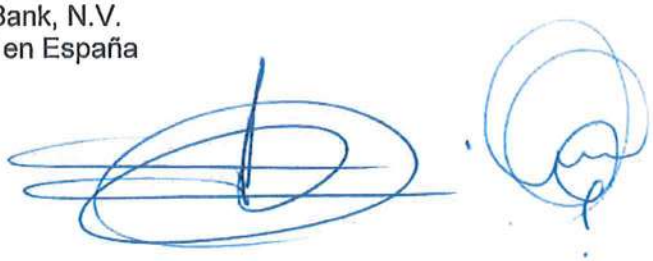



Registro Mercantil de Madrid: Tomo 19.798,
Libro 0, Folio 160, Sección 8,
Hoja M-348646. CIF: W0032597G

FSC
www.fsc.org
FSC® C005420
La marca de la gestión forestal responsable

cajasur

referencia
02100052202001031233453285

CERTIFICADO DE TITULARES Y SALDO

OFICINA
0210 - ANDALUCIA INSTITUCIONES
JOSE IGNACIO DE LA MONEDA CABELLO

HAGO CONSTAR:

Que consultados los antecedentes que obran en poder de esta Institución, aparecen los siguientes datos referidos a la fecha detallada.

FECHA		
31-12-2019		
Nº DE CUENTA	SALDO	TIPO MONEDA
IBAN ES28 0237 0210 3091 7026 5262 CUENTA CORRIENTE	4.877,80	EUR
TITULAR		NIF
AYUNTAMIENTO DE ALHAURIN DE LA TORRE		P2900700B

FECHA		
31-12-2019		
Nº DE CUENTA	SALDO	TIPO MONEDA
IBAN ES17 0237 0210 3091 7145 1867 CUENTAS DIVERSAS	40.051,01	EUR
TITULAR		NIF
AYUNTAMIENTO DE ALHAURIN DE LA TORRE		P2900700B

Y para que conste y surta los efectos oportunos, expido el presente documento en el lugar y día de la fecha.

CORDOBA, 3 de Enero de 2020

cajasur
03 ENE. 2020
0655 MALAGA EMPRESAS/ INSTITUCIONES

Cajasur Banco, S.A.U., Ronda de los Tejares, 18-24 - 14001 Córdoba-www.cajasur.com-Reg. Merc. de Córdoba, tomo 2458, folio 1, hoja CO-35656, inscripción 1ª, C.I.F. A95622841

cajasur

referencia
02100052202001031233453285

CERTIFICADO DE TITULARES Y SALDO

OFICINA
0210 - ANDALUCIA INSTITUCIONES
JOSE IGNACIO DE LA MONEDA CABELLO

HAGO CONSTAR:

Que consultados los antecedentes que obran en poder de esta Institución, aparecen los siguientes datos referidos a la fecha detallada.

FECHA		
31-12-2019		
Nº DE CUENTA	SALDO	TIPO MONEDA
IBAN ES28 0237 0210 3091 7026 5262 CUENTA CORRIENTE	4.877,80	EUR
TITULAR		NIF
AYUNTAMIENTO DE ALHAURIN DE LA TORRE		P2900700B

FECHA		
31-12-2019		
Nº DE CUENTA	SALDO	TIPO MONEDA
IBAN ES17 0237 0210 3091 7145 1867 CUENTAS DIVERSAS	40.051,01	EUR
TITULAR		NIF
AYUNTAMIENTO DE ALHAURIN DE LA TORRE		P2900700B

Y para que conste y surta los efectos oportunos, expido el presente documento en el lugar y día de la fecha.

CORDOBA, 3 de Enero de 2020

cajasur
03 ENE. 2020
0655 MALAGA EMPRESAS/ INSTITUCIONES

Cajasur Banco, S.A.U., Ronda de los Tejares, 18-24 - 14001 Córdoba-www.cajasur.com-Reg. Merc. de Córdoba, tomo 2458, folio 1, hoja CO-35656, inscripción 1ª. C.I.F. A95622841

NOVO BANCO

NOVO BANCO SA y en su nombre y representación D. Fernando Cortes Urbano y D. Diego Merino Pérez como apoderados del mismo en la oficina de Málaga sita en Avenida de Andalucía, 11.

CERTIFICAN:

A los efectos oportunos, que Ayuntamiento de Alhaurín de la Torre, con CIF número P2900700B, mantenía a fecha 31/12/2019 los siguientes saldos disponibles:

Cuenta corriente 01318812012741000038	saldo 752,07 €
Cuenta deposito 01310099723999023843	saldo 500.000 €
Cuenta deposito 01310099763999023850	saldo 500.000 €
Cuenta deposito 01310099753999023867	saldo 500.000 €

Lo que se expide a solicitud del interesado en Málaga a tres de Enero de 2020.

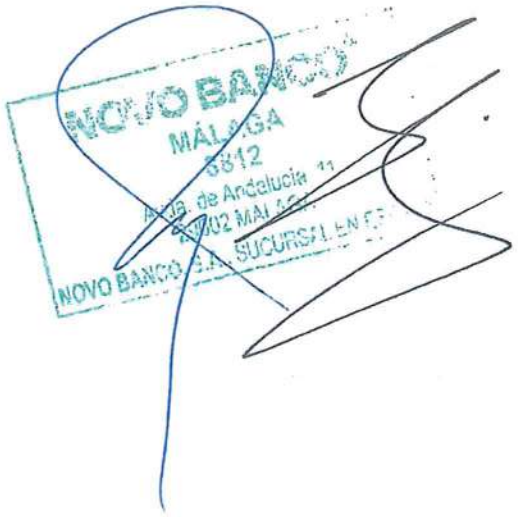

NOVO BANCO
MÁLAGA
8812
Avda. de Andalucía 11
29002 MÁLAGA
NOVO BANCO S.A. SUCURSAL EN ES

CAJA RURAL
DE GRANADA

Avda. Don Bosco, 2
18006 GRANADA
Teléfono: 958 242 400
Fáx: 958 242 424
www.cajaruraldegranada.es

D. Diego Bermúdez Caro, con N.I.F. 25067209S, en calidad de apoderado de Caja Rural de Granada en la Sucursal de Alhaurín De La Torre ,

CERTIFICA:

Que, según nuestros registros, El Excmo. Ayuntamiento de Alhaurín De La Torre mantenía a 31/12/2019 los siguientes saldos:

CTa´: ES3930230415855511892100

Saldo: 72.141,34 eurós

Plazo Fijo : ES5030230415856316842522

Saldo: 3.500.000 euros

Y para que así conste y surta efectos donde proceda, expido la siguiente certificación en Alhaurin De La Torre, a 03 de Enero de 2019.

Fdo. Diego Bermúdez Caro

Sabadell

El Sr. Santiago Amador Miguel, en calidad de Apoderado de BANCO DE SABADELL, S.A., con domicilio social en Alicante, en Av. Óscar Esplá, 37,

C E R T I F I C A:

Que, según consta en los registros del Banco, y salvo error u omisión, el día 31 de Diciembre de 2019, la cuenta número ES88 0081 1509 6300 0106 7917, SWIFT/BIC BSABESBBXXX, a nombre del titular AYUNTAMIENTO ALHAURIN DE LA TORRE, con número de identificación P2900700B, presenta un saldo acreedor de 63.233,60 EUR (SESENTA Y TRES MIL DOSCIENTOS TREINTA Y TRES CON SESENTA EUROS).

Y para que así conste, a petición del Sr./de la Sra. ANTONIA JESUS SANTANA BENITEZ, se expide el presente en Alicante el día 02 de Enero de 2020.

Banco de Sabadell, S.A.
p.p.

Documento obtenido electrónicamente. Válido, excepto discordancia con los registros del Banco.

KC111E-200102-E-EMA-6BSE-1202-00-000584-000317-IAGESTOR

20200103-KC1101-00811509-01DV 115090000010679-20010300001346006900-1/1-11

BBVA

Banco Bilbao Vizcaya Argentaria, S.A., con domicilio en la Plaza San Nicolás, número 4, 48005, Bilbao, inscrito en el Registro Mercantil de Vizcaya, al tomo 3858, folio 1, hoja BI - 17 - A, inscripción 1035, con C.I.F. A-48265169

La Entidad **BANCO BILBAO VIZCAYA ARGENTARIA, S.A.**

C E R T I F I C A

Que según consta en nuestros registros contables, la cuenta abierta en esta Entidad a nombre de **AYUNTAMIENTO ALHAURIN DE LA TORRE** con N.I.F. **P2900700B**, que a continuación se relaciona, presentaba a fecha **31 de diciembre de 2019** un saldo ACREEDOR O DEUDOR DE BANCO BILBAO VIZCAYA ARGENTARIA, S.A., según el siguiente detalle:

ES2201825918410201503200: 1.798.179,07 EUR (UNO MILLON SETECIENTOS NOVENTA Y OCHO MIL CIENTO SETENTA Y NUEVE CON SIETE EUR) .

Y para que conste donde proceda, a petición de parte interesada, se expide el presente CERTIFICADO en SEVILLA, 07 de enero de 2020.

BANCO BILBAO VIZCAYA ARGENTARIA, S.A.

Banco Bilbao Vizcaya Argentaria BBVA

Este documento ha sido generado en formato digital y se ha firmado electrónicamente, lo que conforme a la Ley 59/2003 de Firma Electrónica permite:

- Identificar al firmante de manera inequívoca, teniendo la firma electrónica respecto de los datos consignados el mismo valor que la firma manuscrita cuando se consigna en papel.
- Asegurar la integridad del documento firmado.

Si está consultando una copia impresa del certificado, puede comprobar su autenticidad contrastandolo con la versión digital del mismo, en el que se puede comprobar la firma en el panel de firmas.

Subject: C=ES, O=BBVA S.A., OU=ENTERPRISE CLIENTS ESPAÑA, OID.2.5.4.12=#0C03342E33, OID.2.5.4.12=#0C0844495245435544F52, OID.1.3.6.1.4.1.17326.30.3=#
Emisor del certificado: CN=AC Camerfirma Certificados Camerales, O=AC Camerfirma SA, OID.2.5.4.5=#130941383237343332383 37, L=Madrid (see current address at www.
Número de serie: 0x15958A4186AACC004E
Fecha de Certificación (hora GMT): 2020.01.07 09:18:07 Z

Mod.0496_ES

Santander

BANCO SANTANDER, S.A. OFICINA 6514-ALHAURIN DE LA TORRE, SITA EN AVDA. CRISTOBAL COLON 17, REPRESENTADO POR Y D. SALVADOR FERNANDEZ MONTIEL, COMO APODERADO DE LA MISMA.

C E R T I F I C A

QUE EL AYUNTAMIENTO DE ALHAURIN DE LA TORRE ES TITULAR DE LAS CUENTAS EN LA RELACION ADJUNTA Y QUE PRESENTABAN LOS SIGUIENTES SALDOS A FECHA DIA 31 DE DICIEMBRE DE 2.019

CUENTA 0049 6514 54 2295075252	//474,08// EUROS
CUENTA 0049 6514 51 2716040287	//207.721,10// EUROS
CUENTA 0049 6514 59 2816111362	//580,45// EUROS
CUENTA 0075 0391 43 0600376982	//766.799,61// EUROS

ESTE CERTIFICADO SE EMITE A PETICION DE LOS INTERESADOS Y PARA QUE SIRVA A LOS EFECTOS OPORTUNOS.

ALHAURIN DE LA TORRE 14 DE ENERO DE 2020.

Banco Santander, S.A.
6514 - Avda. Cristóbal Colon, 17
ALHAURIN DE LA TORRE

442 - 12.08 Banco Santander, S.A. Domicilio Social: Paseo de Pereda, 9-12. 39004 Santander - R.M. de Santander, Hoja 286, Folio 64, Libro 5º de Sociedades, Inc. 1ª. C.I.F. A-39000013

Sabadell

D./Dª. Antonia Martín Flores , en calidad de Apoderado/a de BANCO DE SABADELL, S.A., oficina de 1509-Málaga Vialia, con domicilio en Plaza Solidaridad, Edif.América 29002-Málaga.

C E R T I F I C A:

Que, según consta en los registros del Banco, y salvo error u omisión, el día 31 de diciembre de 2019, la cuenta número ES 0081 1509 6900 0007 7114, SWIFT/BIC BSABESBB, a nombre del titular Ayuntamiento Alhaurín de la Torre, con número de identificación P2900700B, presenta un saldo de treinta mil euros euros (30.000,00 €).

Y para que así conste, a petición del Sr./de la Sra. Antonia Jesus Santana Benitez, se expide el presente en Málaga , a 2 de enero de 2020.

Banco de Sabadell, S.A.
p.p.



ME-4463 (VII/19)

M-13899 XI-17 Banco de Sabadell, S.A. con domicilio social en Avenida Óscar Esplá, 37 - 03007 Alicante. Inscrito en el Registro Mercantil de Alicante, Tomo 4070, Folio 1, Sección 8, Hoja A-156980 y NIF A-08000143.

Santander

BANCO SANTANDER, S.A. OFICINA 6514-ALHAURIN DE LA TORRE, SITA EN AVDA. CRISTOBAL COLON 17, REPRESENTADO POR Y D. SALVADOR FERNANDEZ MONTIEL, COMO APODERADO DE LA MISMA.

C E R T I F I C A

QUE EL AYUNTAMIENTO DE ALHAURIN DE LA TORRE ES TITULAR DE LAS CUENTAS EN LA RELACION ADJUNTA Y QUE PRESENTABAN LOS SIGUIENTES SALDOS A FECHA DIA 31 DE DICIEMBRE DE 2.019

CUENTA 0049 6514 54 2295075252	//474,08// EUROS
CUENTA 0049 6514 51 2716040287	//207.721,10// EUROS
CUENTA 0049 6514 59 2816111362	//580,45// EUROS
CUENTA 0075 0391 43 0600376982	//766.799,61// EUROS

ESTE CERTIFICADO SE EMITE A PETICION DE LOS INTERESADOS Y PARA QUE SIRVA A LOS EFECTOS OPORTUNOS.

ALHAURIN DE LA TORRE 14 DE ENERO DE 2020.

Banco Santander, S.A.
6514 - Av. Cristobal Colon, 17
ALHAURIN DE LA TORRE
P.P.

442 - 12.08 Banco Santander, S.A. Domicilio Social: Paseo de Pereda, 9-12. 39004 Santander - R.M. de Santander, Hoja 286, Folio 64, Libro 5º de Sociedades, Insc. 1ª. C.I.F. A-39000013

Bankia

Don Adolfo Manuel Montañes Castillo, Director de la oficina núm. 9849 de Bankia, S.A. entidad domiciliada en C/ Pintor Sorolla, 8 – 46002 Valencia, inscrita en el Registro Mercantil de Valencia , Tomo 9.341, Libro 6.623, Folio 104, Inscripción 183, Sección General, Hoja: V-17.274. CIF: A-14010342,

CERTIFICA:

Que, según consta en los antecedentes que obran en poder de esta Entidad,

AYUNTAMIENTO DE ALHAURIN DE LA TORRE con CIF número P2900700B

Es titular del producto CUENTA FACIL número ES6920389849216000672235 que se abrió en esta Oficina el día 04/07/2005 y que al día 31/12/2019 presenta un saldo de sesenta y ocho mil seiscientos cincuenta y cuatro con setenta Euros (68.654,70 €)

Para que conste, a petición del interesado, se expide el presente documento en Málaga a 2 de Enero de 2020.

Firmado:

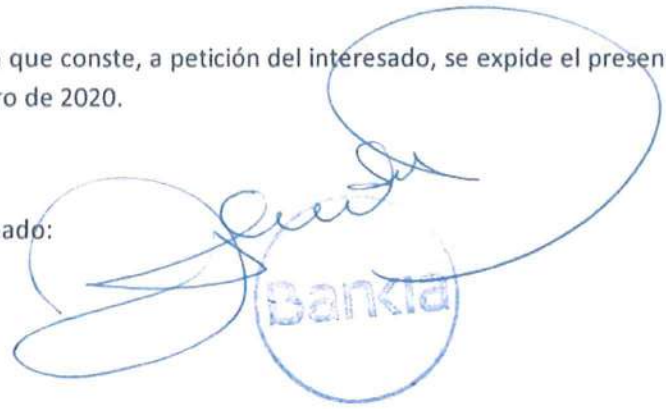

Adolfo Manuel Montañes Castillo

Director Sucursal

Bankia

Don Adolfo Manuel Montañes Castillo, Director de la oficina núm. 9849 de Bankia, S.A. entidad domiciliada en C/ Pintor Sorolla, 8 – 46002 Valencia, inscrita en el Registro Mercantil de Valencia , Tomo 9.341, Libro 6.623, Folio 104, Inscripción 183, Sección General, Hoja: V-17.274. CIF: A-14010342,

CERTIFICA:

Que, según consta en los antecedentes que obran en poder de esta Entidad,

AYUNTAMIENTO DE ALHAURIN DE LA TORRE con CIF número P2900700B

Es titular del producto DEPOSITO ABIERTO número ES0620389849261400420091 que se abrió en esta Oficina el día 30/03/2018 y que al día 31/12/2019 presenta un saldo de ciento ochenta mil Euros (180.000,00 €)

Para que conste, a petición del interesado, se expide el presente documento en Málaga a 2 de Enero de 2020.

Firmado:

Adolfo Manuel Montañes Castillo

Director Sucursal

2019 AYUNTAMIENTO DE ALHAURIN DE LA TORRE

MODELO DE COSTE DE INMOVILIZADO MATERIAL

CUENTA	SALDO INICIAL	ENTRADAS	AUMENTOS POR TRASPASOS DE OTRAS PARTIDAS	SALIDAS	DISMINUCIONES POR TRASPASOS A OTRAS PARTIDAS	CORRECCIONES VALORATIVAS NETAS POR DETERIORO DEL EJERCICIO	AMORTIZACIÓN DEL EJERCICIO	SALDO FINAL
210	238.007.525,88€	239.152,52€	0,00€	0,00€	0,00€	0,00€	0,00€	238.246.678,40€
211	58.631.320,91€	2.050.753,25€	0,00€	0,00€	0,00€	2.880.750,04€	39.934.709,27€	17.866.614,85€
213	0,00€	42.717,52€	0,00€	0,00€	0,00€	0,00€	2.135,88€	40.581,64€
214	6.176.236,12€	527.499,58€	0,00€	0,00€	0,00€	0,00€	6.925.281,51€	-221.545,81€
215	19.484.082,78€	77.522,48€	0,00€	0,00€	0,00€	0,00€	18.699.233,90€	862.371,36€
216	8.865.339,17€	539.759,28€	0,00€	0,00€	0,00€	0,00€	10.502.682,54€	-1.097.584,09€
217	845.495,93€	140.566,84€	0,00€	0,00€	0,00€	0,00€	1.062.567,95€	-76.505,18€
218	5.001.266,63€	576.260,56€	0,00€	0,00€	0,00€	0,00€	6.781.167,34€	-1.203.640,15€
219	439.482,11€	317.993,28€	0,00€	0,00€	0,00€	0,00€	217.729,13€	539.746,26€
2300	13.010.851,11€	0,00€	0,00€	0,00€	0,00€	0,00€	0,00€	13.010.851,11€
232	61.149.172,26€	5.089.244,46€	0,00€	0,00€	0,00€	0,00€	0,00€	66.238.416,72€
233	12.000,00€	0,00€	0,00€	0,00€	0,00€	0,00€	0,00€	12.000,00€
TOTALES	411.622.772,90€	9.601.469,77€	0,00€	0,00€	0,00€	2.880.750,04€	84.125.507,52€	334.217.985,11€

CVE: 07E4000DB3C900K8S9K3E5T1U9
URL Comprobación: https://sede.alhaurindelatorre.es/index.php?id=verificacion

FIRMANTE - FECHA
AYUNTAMIENTO DE ALHAURÍN DE LA TORRE-AYTO. ALHAURIN DE LA TORRE - 11/08/2020
serialNumber=S2833002E,CN=Sello de tiempo TS@ - @firma,OU=Secretaría General de Administración Digital,O=Secretaría de Estado de Función Pública,C=ES - 11/08/2020 10:34:31
Diligencia:

EXPEDIENTE:: 2020CGEN-00001
Fecha: 21/05/2020
Hora: 00:00
Und. reg:REGISTRO GENERAL

2019 AYUNTAMIENTO DE ALHAURIN DE LA TORRE

MODELO DE COSTE DE PATRIMONIO PÚBLICO DEL SUELO

CUENTA	SALDO INICIAL	ENTRADAS	AUMENTOS POR TRASPASOS DE OTRAS PARTIDAS	SALIDAS	DISMINUCIONES POR TRASPASOS A OTRAS PARTIDAS	CORRECCIONES VALORATIVAS NETAS POR DETERIORO DEL EJERCICIO	AMORTIZACIÓN DEL EJERCICIO	SALDO FINAL
240	55.859.694,19€	0,00€	0,00€	0,00€	0,00€	0,00€	0,00€	55.859.694,19€
TOTALES	55.859.694,19€	0,00€	0,00€	0,00€	0,00€	0,00€	0,00€	55.859.694,19€

CVE: 07E4000DB3C900K8S9K3E5T1U9
URL Comprobación: https://sede.alhaurindelatorre.es/index.php?id=verificacion

FIRMANTE - FECHA
AYUNTAMIENTO DE ALHAURÍN DE LA TORRE-AYTO. ALHAURIN DE LA TORRE - 11/08/2020
serialNumber=S2833002E,CN=Sello de tiempo TS@ - @firma,OU=Secretaría General de Administración Digital,O=Secretaría de Estado de Función Pública,C=ES - 11/08/2020 10:34:31
Diligencia:

EXPEDIENTE:: 2020CGEN-00001
Fecha: 21/05/2020
Hora: 00:00
Und. reg:REGISTRO GENERAL

2019 AYUNTAMIENTO DE ALHAURIN DE LA TORRE

MODELO DE COSTE DE INMOVILIZADO INTANGIBLE

CUENTA	SALDO INICIAL	ENTRADAS	AUMENTOS POR TRASPASOS DE OTRAS PARTIDAS	SALIDAS	DISMINUCIONES POR TRASPASOS A OTRAS PARTIDAS	CORRECCIONES VALORATIVAS NETAS POR DETERIORO DEL EJERCICIO	AMORTIZACIÓN DEL EJERCICIO	SALDO FINAL
201	567.444,81€	134.108,84€	0,00€	0,00€	0,00€	0,00€	0,00€	701.553,65€
203	5.698,04€	0,00€	0,00€	0,00€	0,00€	0,00€	0,00€	5.698,04€
TOTALES	573.142,85€	134.108,84€	0,00€	0,00€	0,00€	0,00€	0,00€	707.251,69€

12 / 05 / 2020 10:01:00

CVE: 07E4000DB3C900K8S9K3E5T1U9
URL Comprobación: https://sede.alhaurindelatorre.es/index.php?id=verificacion

FIRMANTE - FECHA
AYUNTAMIENTO DE ALHAURÍN DE LA TORRE-AYTO. ALHAURIN DE LA TORRE - 11/08/2020
serialNumber=S2833002E,CN=Sello de tiempo TS@ - @firma,OU=Secretaría General de Administración Digital,O=Secretaría de Estado de Función Pública,C=ES - 11/08/2020 10:34:31
Diligencia:

EXPEDIENTE:: 2020CGEN-00001
Fecha: 21/05/2020
Hora: 00:00
Und. reg:REGISTRO GENERAL

2019 AYUNTAMIENTO DE ALHAURIN DE LA TORRE

TRANSFERENCIAS Y SUBVENCIONES RECIBIDAS

CARACTERÍSTICAS	IMPORTE RECIBIDO		IMPORTE REINTEGRABLE	IMPORTE NO REINTEGRABLE	CANTIDAD IMPUTADA A RESULTADOS	
	EJERCICIO 2019	EJERCICIOS ANTERIORES			EJERCICIO 2019	EJERCICIOS ANTERIORES
2010 11001955 SUVB.CURSO SOCORRISTA ACUATICO(24.66	0,00€	13.056,64€	0,00€	13.056,64€	0,00€	0,00€
2011 11003678 CURSOS DE FORMACIÓN EXP. 29/2010/J/	0,00€	48.978,88€	0,00€	48.978,88€	0,00€	0,00€
2012 11010093 ACCIONES FORMATIVAS EXPTE.: 29/2011/	0,00€	172.692,00€	0,00€	172.692,00€	0,00€	0,00€
2012 11010095 ACCIONES FORMATIVAS EXPTE.: 98/2011/	0,00€	8.175,00€	0,00€	8.175,00€	0,00€	0,00€
2012 11013019 ACCIONES FORMATIVAS EXP. 98/2011/V/3	0,00€	104.925,00€	0,00€	104.925,00€	0,00€	0,00€
2014 11006785 CREACIÓN DE VIVEROS DE EMPRESAS INCY	0,00€	1.600.000,00€	0,00€	1.600.000,00€	0,00€	1.531.282,47€
2014 11028266 RESOLUCIÓN 28/05/14. SUBV. POR DAÑOS	0,00€	73.802,20€	0,00€	73.802,20€	0,00€	46.989,16€
2015 11000465 MC 04/15 ORIENTE Y PROG.EXTRAORDINAR	0,00€	125.634,11€	0,00€	125.634,11€	0,00€	103.297,79€
2015 11002202 PROGRAMA FEMP DE AGENTE TUTOR EN EL	0,00€	8.000,00€	0,00€	8.000,00€	0,00€	6.800,00€
2016 11000450 PARTICIPACIÓ EN LOS TRIBUTOS DE LA	0,00€	1.954.275,28€	0,00€	1.954.275,28€	1.273,92€	2.918.930,56€
2017 11000224 PARTICIPACION EN TRIBUTOS DE ANDALUC	0,00€	1.958.552,66€	0,00€	1.958.552,66€	0,00€	1.468.914,51€
2017 11000309 (MA/OCA/0022/2016) PROGRAMA DE ORIEN	0,00€	135.431,39€	0,00€	135.431,39€	0,00€	101.573,54€
2017 11001344 CURSOS DE FORMACION 29/2016/J/0050.	0,00€	208.875,00€	0,00€	208.875,00€	0,00€	125.325,00€
2017 11002994 RESOLUCIÓN DE CONCESIÓN DE AYUDA PAR	0,00€	12.000,00€	0,00€	12.000,00€	0,00€	9.000,00€
2018 11000695 TALLER DE EMPLEO EXPTE.: 29/2017/TE/	0,00€	295.218,15€	0,00€	295.218,15€	0,00€	221.413,62€
2018 11000696 ESCUELA TALLER EXP. (29/2017/ET/0027	0,00€	216.124,42€	0,00€	216.124,42€	0,00€	162.093,31€
2018 11002304 SUBVENCION MANTENIMIENTO ESCUELA DE	0,00€	5.700,00€	0,00€	5.700,00€	1.425,00€	4.275,00€
2018 11002305 PROGRAMA FORMA JOVEN AP-POEJ	0,00€	114.366,76€	0,00€	114.366,76€	8.252,07€	0,00€

CVE: 07E4000DB3C900K8S9K3E5T1U9
URL Comprobación: https://sede.alhaurindelatorre.es/index.php?id=verificacion
FIRMANTE - FECHA
AYUNTAMIENTO DE ALHAURÍN DE LA TORRE-AYTO. ALHAURIN DE LA TORRE - 11/08/2020
serialNumber=S2833002E,CN=Sello de tiempo TS@ - @firma,OU=Secretaría General de Administración Digital,O=Secretaría de Estado de Función Pública,C=ES - 11/08/2020 10:34:31
Diligencia:
EXPEDIENTE:: 2020CGEN-00001
Fecha: 21/05/2020
Hora: 00:00
Und. reg:REGISTRO GENERAL

2019 AYUNTAMIENTO DE ALHAURIN DE LA TORRE

TRANSFERENCIAS Y SUBVENCIONES RECIBIDAS

CARACTERÍSTICAS	IMPORTE RECIBIDO		IMPORTE REINTEGRABLE	IMPORTE NO REINTEGRABLE	CANTIDAD IMPUTADA A RESULTADOS	
	EJERCICIO 2019	EJERCICIOS ANTERIORES			EJERCICIO 2019	EJERCICIOS ANTERIORES
2018 11002311 SUBVENCION FORMACION CONTINUA 2018	0,00€	11.687,70€	0,00€	11.687,70€	4.675,05€	7.012,63€
2018 11002951 AMPLIACION ASEOS PARA MESRCADILLO AM	0,00€	29.999,71€	0,00€	29.999,71€	7.499,93€	22.499,78€
2019 11000229 FINANCIACION REFUERZO SERVICIOS SOCI	34.863,00€	0,00€	0,00€	34.863,00€	34.863,00€	0,00€
2019 11000357 PROGRAMA ORIENTA MA/OCA/0011/2018	140.781,46€	0,00€	0,00€	140.781,46€	70.390,72€	0,00€
2019 11001741 TRATAMIENTO FAMILIAS CON MENORES, E	88.806,00€	0,00€	0,00€	88.806,00€	59.204,00€	0,00€
2019 11002130 SUBVENCION FORMACION CONTINUA PARA E	26.565,00€	0,00€	0,00€	26.565,00€	15.939,00€	0,00€
2019 11002764 CENTRO DE LA MUJER 2019	36.993,11€	0,00€	0,00€	36.993,11€	25.895,18€	0,00€
2019 11003111 AYUDAS ECONOMICAS FAMILIARES, COMPRO	9.770,00€	0,00€	0,00€	9.770,00€	9.770,00€	0,00€
2019 11003438 ANULACIÓN SALDOS DE "DR" PROYECTOS F	0,00€	0,00€	0,00€	0,00€	0,00€	0,00€
2019 15005939 ANULACIÓN SALDOS DE "DR" PROYECTOS F	0,00€	0,00€	0,00€	0,00€	0,00€	0,00€
TOTAL:	337.778,57€	7.097.494,90€	0,00€	7.435.273,47€	239.187,87€	6.729.407,37€

CVE: 07E4000DB3C900K8S9K3E5T1U9
URL Comprobación: https://sede.alhaurindelatorre.es/index.php?id=verificacion

FIRMANTE - FECHA
AYUNTAMIENTO DE ALHAURÍN DE LA TORRE-AYTO. ALHAURIN DE LA TORRE - 11/08/2020
serialNumber=S2833002E,CN=Sello de tiempo TS@ - @firma,OU=Secretaría General de Administración Digital,O=Secretaría de Estado de Función Pública,C=ES - 11/08/2020 10:34:31
Diligencia:

EXPEDIENTE:: 2020CGEN-00001
Fecha: 21/05/2020
Hora: 00:00
Und. reg:REGISTRO GENERAL

Características	Importe	Finalidad	Reintegro
2019 22000104	618,00 €	2018, PROGRAMA PRESTACIONES COMPLEMENTARIAS. AY	0,00 €
2019 22000236	63,00 €	BECAS DE ALUMNOS DE LA ESCUELA TALLER	0,00 €
2019 22000237	63,00 €	BECAS DE ALUMNOS DE LA ESCUELA TALLER	0,00 €
2019 22000238	54,00 €	BECAS DE ALUMNOS DE LA ESCUELA TALLER	0,00 €
2019 22000239	63,00 €	BECAS DE ALUMNOS DE LA ESCUELA TALLER	0,00 €
2019 22000240	63,00 €	BECAS DE ALUMNOS DE LA ESCUELA TALLER	0,00 €
2019 22000241	63,00 €	BECAS DE ALUMNOS DE LA ESCUELA TALLER	0,00 €
2019 22000242	63,00 €	BECAS DE ALUMNOS DE LA ESCUELA TALLER	0,00 €
2019 22000243	63,00 €	BECAS DE ALUMNOS DE LA ESCUELA TALLER	0,00 €
2019 22000244	63,00 €	BECAS DE ALUMNOS DE LA ESCUELA TALLER	0,00 €
2019 22000245	63,00 €	BECAS DE ALUMNOS DE LA ESCUELA TALLER	63,00 €
2019 22000246	63,00 €	BECAS DE ALUMNOS DE LA ESCUELA TALLER	0,00 €
2019 22000247	63,00 €	BECAS DE ALUMNOS DE LA ESCUELA TALLER	0,00 €
2019 22000248	63,00 €	BECAS DE ALUMNOS DE LA ESCUELA TALLER	0,00 €
2019 22000249	63,00 €	BECAS DE ALUMNOS DE LA ESCUELA TALLER	0,00 €
2019 22000250	63,00 €	BECAS DE ALUMNOS DE LA ESCUELA TALLER	0,00 €
2019 22000305	600,00 €	AYUDA EMERGENCIA SOCIAL	0,00 €
2019 22000943	600,00 €	AYUDA DE EMERGENCIA SOCIAL	0,00 €
2019 22000959	600,00 €	AYUDA DE EMERGENCIA SOCIAL	0,00 €
2019 22001742	180,00 €	BECAS DE ALUMNOS DE LA ESCUELA TALLER	0,00 €
2019 22001743	171,00 €	BECAS DE ALUMNOS DE LA ESCUELA TALLER ENERO 2019	0,00 €
2019 22001744	171,00 €	BECAS DE ALUMNOS DE LA ESCUELA TALLER ENERO 2019	0,00 €
2019 22001745	171,00 €	BECAS DE ALUMNOS DE LA ESCUELA TALLER ENERO 2019	0,00 €
2019 22001746	171,00 €	BECAS DE ALUMNOS DE LA ESCUELA TALLER ENERO 2019	0,00 €
2019 22001747	180,00 €	BECAS DE ALUMNOS DE LA ESCUELA TALLER ENERO 2019	0,00 €
2019 22001748	180,00 €	BECAS DE ALUMNOS DE LA ESCUELA TALLER ENERO 2019	0,00 €
2019 22001749	180,00 €	BECAS DE ALUMNOS DE LA ESCUELA TALLER ENERO 2019	0,00 €
2019 22001750	180,00 €	BECAS DE ALUMNOS DE LA ESCUELA TALLER ENERO 2019	0,00 €
2019 22001751	180,00 €	BECAS DE ALUMNOS DE LA ESCUELA TALLER ENERO 2019	180,00 €
2019 22001752	180,00 €	BECAS DE ALUMNOS DE LA ESCUELA TALLER ENERO 2019	0,00 €
2019 22001753	180,00 €	BECAS DE ALUMNOS DE LA ESCUELA TALLER ENERO 2019	0,00 €
2019 22001754	180,00 €	BECAS DE ALUMNOS DE LA ESCUELA TALLER ENERO 2019	0,00 €
2019 22001755	180,00 €	BECAS DE ALUMNOS DE LA ESCUELA TALLER ENERO 2019	0,00 €
2019 22001756	180,00 €	BECAS DE ALUMNOS DE LA ESCUELA TALLER ENERO 2019	0,00 €
2019 22001811	600,00 €	AYUDAS DE EMERGENCIA	0,00 €
2019 22001812	437,00 €	AYUDAS DE EMERGENCIA	0,00 €
2019 22002278	2.250,31 €	CUOTA FAMP 2017	0,00 €
2019 22002367	600,00 €	SOLICITUD DE AYUDA DE EMERGENCIA SOCIAL	0,00 €
2019 22002370	600,00 €	SOLICITUD DE AYUDA ECONÓMICA DE EMERGENCIA FAMIL	0,00 €
2019 22002408	352,38 €	CUOTA EXTRA XII PLENO FEMP 2019	0,00 €
2019 22002409	2.204,31 €	CUOTA ASOCIADO FEMP 2019	0,00 €
2019 22002539	300,00 €	AYUDA DE EMERGENCIA SOCIAL	300,00 €
2019 22002540	600,00 €	AYUDA DE EMERGENCIA SOCIAL	0,00 €
2019 22002705	17.187,67 €	SERVICIO M-143:ALH. TOIRRE-CAMPUS TEATINOS	0,00 €
2019 22003514	162,00 €	BECAS DE ALUMNOS DE LA ESCUELA TALLER	0,00 €
2019 22003516	162,00 €	BECAS DE ALUMNOS DE LA ESCUELA TALLER	0,00 €
2019 22003517	153,00 €	BECAS DE ALUMNOS DE LA ESCUELA TALLER	0,00 €
2019 22003518	144,00 €	BECAS DE ALUMNOS DE LA ESCUELA TALLER	0,00 €
2019 22003519	153,00 €	BECAS DE ALUMNOS DE LA ESCUELA TALLER	0,00 €
2019 22003520	171,00 €	BECAS DE ALUMNOS DE LA ESCUELA TALLER	0,00 €
2019 22003521	171,00 €	BECAS DE ALUMNOS DE LA ESCUELA TALLER	0,00 €
2019 22003522	171,00 €	BECAS DE ALUMNOS DE LA ESCUELA TALLER	0,00 €

CVE: 07E4000DB3C900K8S9K3E5T1U9
URL Comprobación:
https://sede.alhaurindelatorre.es/index.php?id=verificacion

FIRMANTE - FECHA
AYUNTAMIENTO DE ALHAURÍN DE LA TORRE-AYTO. ALHAURIN DE LA TORRE - 11/08/2020
serialNumber=S2833002E,CN=Sello de tiempo TS@ - @firma,OU=Secretaría General de Administración Digital,O=Secretaría de Estado de Función Pública,C=ES - 11/08/2020 10:34:31
Diligencia:

EXPEDIENTE:: 2020CGEN-00001
Fecha: 21/05/2020
Hora: 00:00
Und. reg:REGISTRO GENERAL

2019 22003523	171,00 € BECAS DE ALUMNOS DE LA ESCUELA TALLER	0,00 €
2019 22003524	171,00 € BECAS DE ALUMNOS DE LA ESCUELA TALLER	0,00 €
2019 22003525	171,00 € BECAS DE ALUMNOS DE LA ESCUELA TALLER	0,00 €
2019 22003526	153,00 € BECAS DE ALUMNOS DE LA ESCUELA TALLER	0,00 €
2019 22003527	171,00 € BECAS DE ALUMNOS DE LA ESCUELA TALLER	0,00 €
2019 22003528	171,00 € BECAS DE ALUMNOS DE LA ESCUELA TALLER	0,00 €
2019 22003817	600,00 € AYUDAS DE EMERGENCIA SOCIAL	0,00 €
2019 22003818	500,00 € AYUDAS DE EMERGENCIA SOCIAL	0,00 €
2019 22003819	600,00 € AYUDAS DE EMERGENCIA SOCIAL	0,00 €
2019 22003820	500,00 € AYUDAS DE EMERGENCIA SOCIAL	0,00 €
2019 22005019	600,00 € AYUDA ECONÓMICA FAMILIAR MUNICIPAL EMERGENCIA SC	0,00 €
2019 22006053	25,90 € BECAS DEL PROGRAMA DE FORMA JOVEN SUPLEMENTO P	0,00 €
2019 22006406	600,00 € AYUDA DE EMERGENCIA SOCIAL	0,00 €
2019 22006471	600,00 € AYUDA DE EMERGENCIA SOCIAL	0,00 €
2019 22006472	600,00 € AYUDA DE EMERGENCIA SOCIAL	0,00 €
2019 22007038	84,00 € MARZO 2019, RETRIBUCIONES PERSONAL DEL AYTO.	0,00 €
2019 22007077	600,00 € AYUDA DE EMERGENCIA SOCIAL	0,00 €
2019 22007079	927,78 € SUBVENCIÓN AYUDAS ECONÓMICAS FAMILIARES	0,00 €
2019 22007080	927,78 € SUBVENCIÓN AYUDAS ECONÓMICAS FAMILIARES (JA)	0,00 €
2019 22007083	927,78 € SUBVENCIÓN AYUDAS ECONÓMICAS FAMILIARES (JA)	0,00 €
2019 22007099	89.748,66 € ANTICIPO ORDINARIO ENERO Y FEBRERO 2019- CONSORCI	0,00 €
2019 22007101	97.916,78 € ANTICIPO ORDINARIO ENERO Y FEBRERO 2019- CONSORCI	0,00 €
2019 22007288	806,76 € SUBVENCIÓN AYUDAS ECONÓMICAS FAMILIARES (JA)	0,00 €
2019 22007509	2.500,00 € SUBVENCION 2018 ASOC MARIANA DE FIELES DE NTRA MA	0,00 €
2019 22007892	600,00 € AYUDA DE EMERGENCIA SOCIAL. UTS 5.	0,00 €
2019 22008029	1.500,00 € CUOTA RED TRANSPARENCIA Y PARTICIPACIÓN 2019	0,00 €
2019 22008435	189,00 € MARZO 2019 BECAS DE ALUMNOS DE LA ESCUELA TALLER	0,00 €
2019 22008437	189,00 € MARZO 2019 BECAS DE ALUMNOS DE LA ESCUELA TALLER	0,00 €
2019 22008438	90,00 € MARZO 2019 BECAS DE ALUMNOS DE LA ESCUELA TALLER	0,00 €
2019 22008439	180,00 € MARZO 2019 BECAS DE ALUMNOS DE LA ESCUELA TALLER	0,00 €
2019 22008440	180,00 € MARZO 2019 BECAS DE ALUMNOS DE LA ESCUELA TALLER	0,00 €
2019 22008441	189,00 € MARZO 2019 BECAS DE ALUMNOS DE LA ESCUELA TALLER	0,00 €
2019 22008442	180,00 € MARZO 2019 BECAS DE ALUMNOS DE LA ESCUELA TALLER	0,00 €
2019 22008443	189,00 € MARZO 2019 BECAS DE ALUMNOS DE LA ESCUELA TALLER	0,00 €
2019 22008444	189,00 € MARZO 2019 BECAS DE ALUMNOS DE LA ESCUELA TALLER	0,00 €
2019 22008446	189,00 € MARZO 2019 BECAS DE ALUMNOS DE LA ESCUELA TALLER	0,00 €
2019 22008447	189,00 € MARZO 2019 BECAS DE ALUMNOS DE LA ESCUELA TALLER	0,00 €
2019 22008448	180,00 € MARZO 2019 BECAS DE ALUMNOS DE LA ESCUELA TALLER	0,00 €
2019 22008450	189,00 € MARZO 2019 BECAS DE ALUMNOS DE LA ESCUELA TALLER	0,00 €
2019 22008452	46,56 € MARZO 2019 BECAS DE ALUMNOS DE LA ESCUELA TALLER	0,00 €
2019 22008453	180,00 € MARZO 2019, BECAS DE ALUMNOS DE LA ESCUELA TALLER	0,00 €
2019 22008481	600,00 € AYUDA DE EMERGENCIA SOCIAL	0,00 €
2019 22008482	600,00 € AYUDA DE EMERGENCIA SOCIAL - UTS 5	0,00 €
2019 22008483	600,00 € AYUDA ECONÓMICA FAMILIAR MUNICIPAL DE EMERGENCCI	0,00 €
2019 22008484	600,00 € AYUDA ECONÓMICA FAMILIAR MUNICIPAL AYUDA DE EMER	0,00 €
2019 22008485	600,00 € AYUDA DE EMERGENCIA SOCIAL PRODUCTOS PRIMERA NE	0,00 €
2019 22008877	600,00 € AYUDA EMERGENCIA SOCIAL - UTS 4	0,00 €
2019 22008880	600,00 € AYUDA EMERGENCIA SOCIAL - UTS 4	0,00 €
2019 22008882	400,00 € AYUDA DE EMERGENCIA	0,00 €
2019 22008884	500,00 € AYUDA DE EMERGENCIA	0,00 €
2019 22008886	600,00 € AYUDA DE EMERGENCIA	0,00 €
2019 22008887	600,00 € AYUDA DE EMERGENCIA	0,00 €
2019 22008939	927,78 € SUBVENCIÓN AYUDAS ECONÓMICAS FAMILIARES (JA)	0,00 €

CVE: 07E4000DB3C900K8S9K3E5T1U9
URL Comprobación:
https://sede.alhaurindelatorre.es/
index.php?id=verificacion

FIRMANTE - FECHA
AYUNTAMIENTO DE ALHAURÍN DE LA TORRE-AYTO. ALHAURIN DE LA TORRE - 11/08/2020
serialNumber=S2833002E,CN=Sello de tiempo TS@ - @firma,OU=Secretaría General de Administración Digital,O=Secretaría de Estado de Función Pública,C=ES - 11/08/2020 10:34:31
Diligencia:

EXPEDIENTE:: 2020CGEN-00001
Fecha: 21/05/2020
Hora: 00:00
Und. reg:REGISTRO GENERAL

2019 22008940	806,76 € SUBVENCIÓN AYUDAS ECONÓMICAS FAMILIARES (JA)	0,00 €
2019 22008941	806,76 € SUBVENCIÓN AYUDAS ECONÓMICAS FAMILIARES (JA)	0,00 €
2019 22008942	927,78 € SUBVENCIÓN AYUDAS ECONÓMICAS FAMILIARES (JA)	0,00 €
2019 22009074	10.050,00 € 75% SUBVENCION	0,00 €
2019 22009400	7.500,00 € COFRADÍA DE NUESTRO PADRE JESÚS EN SU ENTRADA EN	0,00 €
2019 22009776	806,76 € SUBVENCIÓN AYUDAS ECONÓMICAS FAMILIARES (JA)	0,00 €
2019 22009777	600,00 € AYUDA DDE EMERGENCIA SOCIAL	0,00 €
2019 22009785	10.050,00 € REAL HERMANDAD NUESTRO PADRE JESÚS MORAOS	0,00 €
2019 22009912	10.880,00 € ENERO, FEB, MARZO Y ABRIL 2019 GRUPOS POLITICOS	0,00 €
2019 22009913	400,00 € ENERO, FEB, MARZO Y ABRIL 2019 GRUPOS POLITICOS	0,00 €
2019 22009915	400,00 € ENERO, FEB, MARZO Y ABRIL 2019 GRUPOS POLITICOS	0,00 €
2019 22009919	4.400,00 € ENERO, FEB, MARZO Y ABRIL 2019 GRUPOS POLITICOS	0,00 €
2019 22009969	1.164,00 € ABRIL 2019, RETRIBUCIONES PERSONAL DEL AYTO.	0,00 €
2019 22010049	2.999,00 € SUBVENCIÓN AYUDAS ECONÓMICAS FAMILIARES (JA)	0,00 €
2019 22010072	150,00 € S/FRA. NÚM: RECC/19-00043 FECHA: 08/04/2019 CUOTA	0,00 €
2019 22010173	806,76 € SUBVENCIÓN AYUDAS ECONÓMICAS FAMILIARES (JA)	0,00 €
2019 22010461	162,00 € ABRIL 2019 BECAS DE ALUMNOS DE LA ESCUELA TALLER	0,00 €
2019 22010462	162,00 € ABRIL 2019 BECAS DE ALUMNOS DE LA ESCUELA TALLER	0,00 €
2019 22010463	171,00 € ABRIL 2019 BECAS DE ALUMNOS DE LA ESCUELA TALLER	0,00 €
2019 22010464	144,00 € ABRIL 2019 BECAS DE ALUMNOS DE LA ESCUELA TALLER	0,00 €
2019 22010465	162,00 € ABRIL 2019 BECAS DE ALUMNOS DE LA ESCUELA TALLER	0,00 €
2019 22010466	144,00 € ABRIL 2019 BECAS DE ALUMNOS DE LA ESCUELA TALLER	0,00 €
2019 22010467	171,00 € ABRIL 2019 BECAS DE ALUMNOS DE LA ESCUELA TALLER	0,00 €
2019 22010468	171,00 € ABRIL 2019 BECAS DE ALUMNOS DE LA ESCUELA TALLER	0,00 €
2019 22010469	171,00 € ABRIL 2019 BECAS DE ALUMNOS DE LA ESCUELA TALLER	0,00 €
2019 22010470	162,00 € ABRIL 2019 BECAS DE ALUMNOS DE LA ESCUELA TALLER	0,00 €
2019 22010471	162,00 € ABRIL 2019 BECAS DE ALUMNOS DE LA ESCUELA TALLER	0,00 €
2019 22010472	171,00 € ABRIL 2019 BECAS DE ALUMNOS DE LA ESCUELA TALLER	0,00 €
2019 22010473	171,00 € ABRIL 2019 BECAS DE ALUMNOS DE LA ESCUELA TALLER	0,00 €
2019 22010474	171,00 € ABRIL 2019 BECAS DE ALUMNOS DE LA ESCUELA TALLER	0,00 €
2019 22010676	806,76 € SUBVENCIÓN AYUDAS ECONÓMICAS FAMILIARES (JA)	0,00 €
2019 22010677	927,78 € SUBVENCIÓN AYUDAS ECONÓMICAS FAMILIARES (JA)	0,00 €
2019 22010737	2.999,00 € SUBVENCIÓN AYUDAS ECONÓMICAS FAMILIARES (JA)	0,00 €
2019 22010755	806,76 € SUBVENCIÓN AYUDAS ECONÓMICAS FAMILIARES (JA)	0,00 €
2019 22010918	2.999,00 € SUBVENCIÓN AYUDAS ECONÓMICAS FAMILIARES (JA)	0,00 €
2019 22011332	28.026,76 € ANTICIPO ORDINARIO DEL MES DE MARZO 2019	0,00 €
2019 22011333	48.958,39 € ANTICIPO ORDINARIO DEL MES DE MARZO 2019	0,00 €
2019 22011335	42.000,00 € SUBVENCION 2018 ASOCIACION CLUB DE BALONCESTO AL	0,00 €
2019 22011336	35.000,00 € SUBVENCION 2018 ALHAURIN DE LA TORRE CLUB DE FUTB	0,00 €
2019 22011345	600,00 € AYUDA DE EMERGENCIA	0,00 €
2019 22011348	806,76 € SUBVENCIÓN AYUDAS ECONÓMICAS FAMILIARES (JA)	0,00 €
2019 22011416	1.100,00 € SUBVENCION 2018 ASOCIACION NUESTRO PADRE JESÚS D	0,00 €
2019 22011480	600,00 € AYUDAS DE EMERGENCIA SOCIAL	0,00 €
2019 22011481	600,00 € AYUDA DE EMERGENCIA SOCIAL	0,00 €
2019 22011483	500,00 € AYUDA DE EMERGENCIA SOCIAL	0,00 €
2019 22011484	600,00 € AYUDAS EMERGENCIA SOCIAL	0,00 €
2019 22011486	927,78 € AYUDAS ECONOMICAS FAMILIAS MUNICIPALES	0,00 €
2019 22011490	927,78 € SUBVENCIÓN AYUDAS ECONÓMICAS FAMILIARES (JA)	0,00 €
2019 22011494	927,78 € SUBVENCIÓN AYUDAS ECONÓMICAS FAMILIARES (JA)	0,00 €
2019 22011512	1.855,55 € SUBVENCIÓN AYUDAS ECONÓMICAS FAMILIARES (JA)	0,00 €
2019 22011525	927,78 € SUBVENCIÓN AYUDAS ECONÓMICAS FAMILIARES (JA)	0,00 €
2019 22011538	2.500,00 € COFRADÍA DE NUESTRO PADRE JESÚS EN SU ENTRADA EN	0,00 €
2019 22011738	56.213,20 € FACTURA CONSORCIO DE BOMOBEROS, COMPENSADA CO	0,00 €

CVE: 07E4000DB3C900K8S9K3E5T1U9
URL Comprobación:
https://sede.alhaurindelatorre.es/index.php?id=verificacion

FIRMANTE - FECHA
AYUNTAMIENTO DE ALHAURÍN DE LA TORRE-AYTO. ALHAURIN DE LA TORRE - 11/08/2020
serialNumber=S2833002E,CN=Sello de tiempo TS@ - @firma,OU=Secretaría General de Administración Digital,O=Secretaría de Estado de Función Pública,C=ES - 11/08/2020 10:34:31
Diligencia:

EXPEDIENTE:: 2020CGEN-00001
Fecha: 21/05/2020
Hora: 00:00
Und. reg:REGISTRO GENERAL

2019 22011740	26.935,05 € FACTURA CONSORCIO RESIDUOS SOLIDOS, COMPENSADA	0,00 €
2019 22011742	56.213,26 € CONSORCIO PROVINCIAL DE BOMBEROS, ANTICIPO DEL M	0,00 €
2019 22012281	806,76 € SUBVENCIÓN AYUDAS ECONÓMICAS FAMILIARES (JA)	0,00 €
2019 22012282	927,78 € SUBVENCIÓN AYUDAS ECONÓMICAS FAMILIARES (JA)	0,00 €
2019 22012284	806,86 € SUBVENCIÓN AYUDAS ECONÓMICAS FAMILIARES (JA)	0,00 €
2019 22012285	1.080,00 € MAYO 2019, RETRIBUCIONES PERSONAL DEL AYTO.	0,00 €
2019 22012395	3.350,00 € REAL ANTIGUA Y VENERABLE COFRADÍA CRISTO VERACRU	0,00 €
2019 22012990	1.613,52 € SUBVENCIÓN AYUDAS ECONÓMICAS FAMILIARES (JA)	0,00 €
2019 22012991	806,76 € SUBVENCIÓN AYUDAS ECONÓMICAS FAMILIARES (JA)	0,00 €
2019 22012996	2.178,25 € SUBVENCIÓN AYUDAS ECONÓMICAS FAMILIARES (JA)	0,00 €
2019 22013003	1.613,52 € SUBVENCIÓN AYUDAS ECONÓMICAS FAMILIARES (JA)	0,00 €
2019 22013006	1.613,52 € SUBVENCIÓN AYUDAS ECONÓMICAS FAMILIARES (JA)	0,00 €
2019 22013015	600,00 € AYUDA DE EMERGENCIA	0,00 €
2019 22013018	600,00 € AYUDA DE EMERGENCIA	0,00 €
2019 22013021	500,00 € AYUDA DE EMERGENCIA	0,00 €
2019 22013024	600,00 € AYUDA DE EMERGENCIA	0,00 €
2019 22013027	600,00 € AYUDA DE EMERGENCIA	0,00 €
2019 22013247	198,00 € MAYO 2019 BECAS DE ALUMNOS DE LA ESCUELA TALLER	0,00 €
2019 22013248	180,00 € MAYO 2019 BECAS DE ALUMNOS DE LA ESCUELA TALLER	0,00 €
2019 22013249	198,00 € MAYO 2019 BECAS DE ALUMNOS DE LA ESCUELA TALLER	0,00 €
2019 22013250	198,00 € MAYO 2019 BECAS DE ALUMNOS DE LA ESCUELA TALLER	0,00 €
2019 22013251	189,00 € MAYO 2019 BECAS DE ALUMNOS DE LA ESCUELA TALLER	0,00 €
2019 22013252	198,00 € MAYO 2019 BECAS DE ALUMNOS DE LA ESCUELA TALLER	0,00 €
2019 22013253	189,00 € MAYO 2019 BECAS DE ALUMNOS DE LA ESCUELA TALLER	0,00 €
2019 22013254	198,00 € MAYO 2019 BECAS DE ALUMNOS DE LA ESCUELA TALLER	0,00 €
2019 22013255	198,00 € MAYO 2019 BECAS DE ALUMNOS DE LA ESCUELA TALLER	0,00 €
2019 22013256	189,00 € MAYO 2019 BECAS DE ALUMNOS DE LA ESCUELA TALLER	0,00 €
2019 22013257	189,00 € MAYO 2019 BECAS DE ALUMNOS DE LA ESCUELA TALLER	0,00 €
2019 22013258	189,00 € MAYO 2019 BECAS DE ALUMNOS DE LA ESCUELA TALLER	0,00 €
2019 22013259	180,00 € MAYO 2019 BECAS DE ALUMNOS DE LA ESCUELA TALLER	0,00 €
2019 22013260	198,00 € MAYO 2019 BECAS DE ALUMNOS DE LA ESCUELA TALLER	0,00 €
2019 22014490	1.008,45 € SUBVENCIÓN AYUDAS ECONÓMICAS FAMILIARES (JA)	0,00 €
2019 22014491	600,00 € AYUDA DE EMERGENCIA	0,00 €
2019 22014492	600,00 € AYUDA DE EMERGENCIA	0,00 €
2019 22014493	600,00 € AYUDA DE EMERGENCIA	0,00 €
2019 22014494	600,00 € AYUDA DE EMERGENCIA	0,00 €
2019 22015052	927,78 € SUBVENCIÓN AYUDAS ECONÓMICAS FAMILIARES (JA)	0,00 €
2019 22015055	927,78 € SUBVENCIÓN AYUDAS ECONÓMICAS FAMILIARES (JA)	0,00 €
2019 22015146	1.008,45 € SUBVENCIÓN AYUDAS ECONÓMICAS FAMILIARES (JA)	0,00 €
2019 22015147	1.162,48 € SUBVENCIÓN AYUDAS ECONÓMICAS FAMILIARES (JA)	0,00 €
2019 22015152	600,00 € AYUDA DE EMERGENCIA SOCIAL	0,00 €
2019 22015153	600,00 € SDO. AYUDA EMERGENCIA SOCIAL - UTS 4	0,00 €
2019 22015154	600,00 € SDOL. AYUDA DE EMERGENCIA SOCIAL - UTS4	0,00 €
2019 22015156	600,00 € AYUDAS EMERGENCIA SOCIAL	0,00 €
2019 22015217	1.800,00 € JUNIO 2019, RETRIBUCIONES EMPLEADOS PÚBLICOS	0,00 €
2019 22015623	806,66 € SUBVENCIÓN AYUDAS ECONÓMICAS FAMILIARES (JA)	0,00 €
2019 22015684	1.613,52 € SUBVENCIÓN AYUDAS ECONÓMICAS FAMILIARES (JA)	0,00 €
2019 22015691	1.855,56 € SUBVENCIÓN AYUDAS ECONÓMICAS FAMILIARES (JA)	0,00 €
2019 22015699	927,78 € SUBVENCIÓN AYUDAS ECONÓMICAS FAMILIARES (JA)	0,00 €
2019 22015703	1.613,52 € SUBVENCIÓN AYUDAS ECONÓMICAS FAMILIARES (JA)	0,00 €
2019 22015705	2.016,90 € SUBVENCIÓN AYUDAS ECONÓMICAS FAMILIARES (JA)	0,00 €
2019 22015706	927,78 € SUBVENCIÓN AYUDAS ECONÓMICAS FAMILIARES (JA)	0,00 €
2019 22015707	927,78 € SUBVENCIÓN AYUDAS ECONÓMICAS FAMILIARES (JA)	0,00 €

CVE: 07E4000DB3C900K8S9K3E5T1U9
URL Comprobación:
https://sede.alhaurindelatorre.es/index.php?id=verificacion

FIRMANTE - FECHA
AYUNTAMIENTO DE ALHAURÍN DE LA TORRE-AYTO. ALHAURIN DE LA TORRE - 11/08/2020
serialNumber=S2833002E,CN=Sello de tiempo TS@ - @firma,OU=Secretaría General de Administración Digital,O=Secretaría de Estado de Función Pública,C=ES - 11/08/2020 10:34:31
Diligencia:

EXPEDIENTE:: 2020CGEN-00001
Fecha: 21/05/2020
Hora: 00:00
Und. reg:REGISTRO GENERAL

2019 22015710	1.613,52 € SUBVENCIÓN AYUDAS ECONÓMICAS FAMILIARES (JA)	0,00 €
2019 22015852	1.600,00 € SUBVENCION 2018 ASOCIACION DE MUJERES POR LA ALEG	0,00 €
2019 22016107	90,00 € JUNIO 2019 BECAS DE ALUMNOS DE LA ESCUELA TALLER	0,00 €
2019 22016108	99,00 € JUNIO 2019 BECAS DE ALUMNOS DE LA ESCUELA TALLER	0,00 €
2019 22016109	90,00 € JUNIO 2019 BECAS DE ALUMNOS DE LA ESCUELA TALLER	0,00 €
2019 22016110	99,00 € JUNIO 2019 BECAS DE ALUMNOS DE LA ESCUELA TALLER	0,00 €
2019 22016111	99,00 € JUNIO 2019 BECAS DE ALUMNOS DE LA ESCUELA TALLER	0,00 €
2019 22016113	90,00 € JUNIO 2019 BECAS DE ALUMNOS DE LA ESCUELA TALLER	0,00 €
2019 22016114	99,00 € JUNIO 2019 BECAS DE ALUMNOS DE LA ESCUELA TALLER	0,00 €
2019 22016115	99,00 € JUNIO 2019 BECAS DE ALUMNOS DE LA ESCUELA TALLER	0,00 €
2019 22016116	99,00 € JUNIO 2019 BECAS DE ALUMNOS DE LA ESCUELA TALLER	0,00 €
2019 22016117	99,00 € JUNIO 2019 BECAS DE ALUMNOS DE LA ESCUELA TALLER	0,00 €
2019 22016118	90,00 € JUNIO 2019 BECAS DE ALUMNOS DE LA ESCUELA TALLER	0,00 €
2019 22016119	90,00 € JUNIO 2019 BECAS DE ALUMNOS DE LA ESCUELA TALLER	0,00 €
2019 22016122	81,00 € JUNIO 2019 BECAS DE ALUMNOS DE LA ESCUELA TALLER	0,00 €
2019 22016123	99,00 € JUNIO 2019 BECAS DE ALUMNOS DE LA ESCUELA TALLER	0,00 €
2019 22016205	600,00 € AYUDA DE EMERGENCIA SOCIAL - UTS 5	0,00 €
2019 22016213	382,66 € SUBVENCIÓN AYUDAS ECONÓMICAS FAMILIARES (JA)	0,00 €
2019 22016216	1.815,20 € SUBVENCIÓN AYUDAS ECONÓMICAS FAMILIARES (JA)	0,00 €
2019 22016219	927,78 € SUBVENCIÓN AYUDAS ECONÓMICAS FAMILIARES (JA)	0,00 €
2019 22016264	97.916,78 € MES MAYO -CONSORCIO PROVINCIAL BOMBEROS	0,00 €
2019 22016265	90.433,10 € MES MAYO -CONSORCIO RESIDUOS SOLIDOS	0,00 €
2019 22016377	4.000,00 € SUBVENCION 2018 ASOCIACION MUJERES POR ALHAURIN	0,00 €
2019 22016381	600,00 € AYUDA DE EMERGENCIA SOCIAL - UTS 2	0,00 €
2019 22016397	2.800,00 € SUBVENCION 2018 ASOCIACION CULTURAL SOLERA	0,00 €
2019 22017534	2.100,00 € 75% SUBVENCIÓN 2019 CORO TREBOL DE AGUA	0,00 €
2019 22017680	600,00 € AYUDA EMERGENCIA SOCIAL AÑO 2019	0,00 €
2019 22017684	806,76 € AYUDA ECONOMICA FAMILIAR MUNICIPA UTS 5	0,00 €
2019 22017699	1.089,12 € PROGRAMA AYUDAS ECONOMICAS FAMILIARES 2019	0,00 €
2019 22017700	1.855,55 € AYUDAS ECONOMICAS FAMILIARES 2019	0,00 €
2019 22017715	1.855,55 € AYUDAS ECONOMICAS FAMILIARES 2019	0,00 €
2019 22017719	806,76 € AYUDAS ECONOMICAS FAMILIARES 2019	0,00 €
2019 22017724	1.613,52 € AYUDAS ECONOMICAS FAMILIARES 2019	0,00 €
2019 22017727	1.855,56 € AYUDAS ECONOMICAS FAMILIARES 2019	0,00 €
2019 22017732	1.613,52 € AYUDAS ECONOMICAS FAMILIARES 2019	0,00 €
2019 22017740	1.391,66 € AYUDAS ECONOMICAS FAMILIARES 2019	0,00 €
2019 22017743	927,78 € PROGRAMA AYUDAS ECONOMICAS FAMILIARES	0,00 €
2019 22017746	600,00 € AYUDAS EMERGENCIA SOCIAL 2019	0,00 €
2019 22017751	600,00 € AYUDAS EMERGENCIA SOCIAL AÑO 2019	0,00 €
2019 22017760	600,00 € SOLICITUD AYUDA DE EMERGENCIA SOCIAL 2019	0,00 €
2019 22017761	1.080,00 € JULIO 2019, RETRIBUCIONES EMPLEADOS PÚBLICOS	0,00 €
2019 22017762	600,00 € AYUDAS EMERGENCIA SOCIAL 2019	0,00 €
2019 22017763	1.613,52 € AYUDAS ECONOMICAS FAMILIARES 2019	0,00 €
2019 22017900	1.613,52 € AYUDAS ECONOMICAS FAMILIARES 2019	0,00 €
2019 22017901	1.008,45 € AYUDAS ECONOMICAS FAMILIARES 2019	0,00 €
2019 22017904	600,00 € AYUDAS DE EMERGENCIA SOCIAL AÑO 2019	0,00 €
2019 22018327	4.080,00 € ASIGNACION MAYO Y JUNIO HASTA EL 15, GRUPOS POLITI	0,00 €
2019 22018328	150,00 € ASIGNACION MAYO Y JUNIO HASTA EL 15, GRUPOS POLITI	0,00 €
2019 22018329	150,00 € ASIGNACION MAYO Y JUNIO HASTA EL 15, GRUPOS POLITI	0,00 €
2019 22018330	1.650,00 € ASIGNACION MAYO Y JUNIO HASTA EL 15, GRUPOS POLITI	0,00 €
2019 22018331	1.650,00 € ASIGNACION MAYO Y JUNIO HASTA EL 15, GRUPOS POLITI	0,00 €
2019 22018525	360,00 € JUNIO 2019, RETRIBUCIONES EMPLEADOS PÚBLICOS BECA	0,00 €
2019 22018931	48.958,39 € S/FRA. NÚM: 8990 FECHA: 01/08/2019	0,00 €

CVE: 07E4000DB3C900K8S9K3E5T1U9
URL Comprobación:
https://sede.alhaurindelatorre.es/index.php?id=verificacion

FIRMANTE - FECHA
AYUNTAMIENTO DE ALHAURÍN DE LA TORRE-AYTO. ALHAURIN DE LA TORRE - 11/08/2020
serialNumber=S2833002E,CN=Sello de tiempo TS@ - @firma,OU=Secretaría General de Administración Digital,O=Secretaría de Estado de Función Pública,C=ES - 11/08/2020 10:34:31
Diligencia:

EXPEDIENTE:: 2020CGEN-00001
Fecha: 21/05/2020
Hora: 00:00
Und. reg:REGISTRO GENERAL

2019 22018932	41.786,09 € CONSORCIO RESIDUOS SOLIDOS, ANCICIPO ORDINARIO M	0,00 €
2019 22018947	1.855,55 € A.B.A.:PREST.COMPLEM.AYUDAS ECONÓMICAS FAMILIARES	0,00 €
2019 22018948	2.016,90 € A.B.A.:PREST.COMPLEM.AYUDAS ECONÓMICAS FAMILIARES	0,00 €
2019 22018949	2.016,90 € A.B.A.:PREST.COMPLEM.AYUDAS ECONÓMICAS FAMILIARES	0,00 €
2019 22018950	806,76 € A.B.A.:PREST.COMPLEM.AYUDAS ECONÓMICAS FAMILIARES	0,00 €
2019 22018951	1.075,68 € A.B.A.:PREST.COMPLEM.AYUDAS ECONÓMICAS FAMILIARES	0,00 €
2019 22018952	806,76 € A.B.A.:PREST.COMPLEM.AYUDAS ECONÓMICAS FAMILIARES	0,00 €
2019 22018953	1.855,55 € A.B.A.:PREST.COMPLEM.AYUDAS ECONÓMICAS FAMILIARES	0,00 €
2019 22018955	1.613,52 € A.B.A.:PREST.COMPLEM.AYUDAS ECONÓMICAS FAMILIARES	0,00 €
2019 22018956	927,78 € A.B.A.:PREST.COMPLEM.AYUDAS ECONÓMICAS FAMILIARES	0,00 €
2019 22018957	1.613,52 € A.B.A.:PREST.COMPLEM.AYUDAS ECONÓMICAS FAMILIARES	0,00 €
2019 22018958	1.855,55 € A.B.A.:PREST.COMPLEM.AYUDAS ECONÓMICAS FAMILIARES	0,00 €
2019 22018964	927,78 € A.B.A.:PREST.COMPLEM.AYUDAS ECONÓMICAS FAMILIARES	0,00 €
2019 22019018	600,00 € AYUDAS EMERGENCIA SOCIAL AÑO 2019	0,00 €
2019 22019019	600,00 € AYUDAS EMERGENCIA SOCIAL AÑO 2019	0,00 €
2019 22019020	600,00 € AYUDAS EMERGENCIA SOCIAL AÑO 2019	0,00 €
2019 22019124	7.260,00 € IMPORTE CORRESPONDIENTE A LA ADHESIÓN A LA RED DE	0,00 €
2019 22019549	600,00 € AYUDAS EMERGENCIA SOCIAL AÑO 2019	0,00 €
2019 22019916	600,00 € AYUDAS EMERGENCIA SOCIAL AÑO 2019	0,00 €
2019 22019965	9.150,00 € RETENCIONES POR ASIGNACIONES A GRUPOS POLÍTICOS	0,00 €
2019 22019967	3.900,00 € ASIGNACIONES A GRUPOS POLÍTICOS Y POR CONCEJAL DE	0,00 €
2019 22019969	1.650,00 € RETENCIONES POR ASIGNACIONES A GRUPOS POLÍTICOS	0,00 €
2019 22020452	1.104,00 € AGOSTO 2019, RETRIBUCIONES EMPLEADOS PÚBLICOS	0,00 €
2019 22020723	600,00 € AYUDAS EMERGENCIA SOCIAL AÑO 2019	0,00 €
2019 22020724	600,00 € AYUDAS EMERGENCIA SOCIAL AÑO 2019	0,00 €
2019 22020915	1.855,55 € A.B.A.:PREST.COMPLEM.AYUDAS ECONÓMICAS FAMILIARES	0,00 €
2019 22020916	1.855,55 € A.B.A.:PREST.COMPLEM.AYUDAS ECONÓMICAS FAMILIARES	0,00 €
2019 22020917	1.855,55 € A.B.A.:PREST.COMPLEM.AYUDAS ECONÓMICAS FAMILIARES	0,00 €
2019 22020919	806,76 € A.B.A.:PREST.COMPLEM.AYUDAS ECONÓMICAS FAMILIARES	0,00 €
2019 22020920	2.736,25 € A.B.A.:PREST.COMPLEM.AYUDAS ECONÓMICAS FAMILIARES	0,00 €
2019 22020921	1.613,52 € A.B.A.:PREST.COMPLEM.AYUDAS ECONÓMICAS FAMILIARES	0,00 €
2019 22020923	600,00 € AYUDA DE EMERGENCIA SOCIAL - UTS 4	0,00 €
2019 22020924	600,00 € AYUDA DE EMERGENCIA SOCIAL - UTS 2	0,00 €
2019 22020925	600,00 € AYUDA DE EMERGENCIA SOCIAL 2019 - UTS 2	0,00 €
2019 22020994	1.855,55 € A.B.A.:PREST.COMPLEM.AYUDAS ECONÓMICAS FAMILIARES	0,00 €
2019 22020995	860,76 € A.B.A.:PREST.COMPLEM.AYUDAS ECONÓMICAS FAMILIARES	0,00 €
2019 22020997	927,78 € A.B.A.:PREST.COMPLEM.AYUDAS ECONÓMICAS FAMILIARES	0,00 €
2019 22021000	927,78 € A.B.A.:PREST.COMPLEM.AYUDAS ECONÓMICAS FAMILIARES	0,00 €
2019 22021001	806,76 € A.B.A.:PREST.COMPLEM.AYUDAS ECONÓMICAS FAMILIARES	0,00 €
2019 22021054	1.008,45 € A.B.A.:PREST.COMPLEM.AYUDAS ECONÓMICAS FAMILIARES	0,00 €
2019 22021130	927,78 € A.B.A.:PREST.COMPLEM.AYUDAS ECONÓMICAS FAMILIARES	0,00 €
2019 22021131	927,78 € A.B.A.:PREST.COMPLEM.AYUDAS ECONÓMICAS FAMILIARES	0,00 €
2019 22021133	806,76 € A.B.A.:PREST.COMPLEM.AYUDAS ECONÓMICAS FAMILIARES	0,00 €
2019 22021224	600,00 € AYUDA DE EMERGENCIA	0,00 €
2019 22021291	1.089,12 € SUBVENCIÓN AYUDAS ECONÓMICAS FAMILIARES (JA)	0,00 €
2019 22021895	700,00 € SUBVENCIÓN 2019 CORO TREBOL DE AGUA	0,00 €
2019 22021924	600,00 € SDO. AYUDAS EMERGENCIA UTS 4	0,00 €
2019 22021925	600,00 € AYUDAS EMERGENCIA SOCIAL BASES EJECUCION PRESUP	0,00 €
2019 22021926	500,00 € SUBVENCION 2018, 25% JUSTIFICACION	0,00 €
2019 22021927	1.237,04 € A.B.A.:PREST.COMPLEM.AYUDAS ECONÓMICAS FAMILIARES	0,00 €
2019 22021929	268,92 € A.B.A.:PREST.COMPLEM.AYUDAS ECONÓMICAS FAMILIARES	0,00 €
2019 22021930	927,78 € A.B.A.:PREST.COMPLEM.AYUDAS ECONÓMICAS FAMILIARES	0,00 €
2019 22021931	1.855,55 € A.B.A.:PREST.COMPLEM.AYUDAS ECONÓMICAS FAMILIARES	0,00 €

CVE: 07E4000DB3C900K8S9K3E5T1U9
URL Comprobación:
https://sede.alhaurindelatorre.es/index.php?id=verificacion

FIRMANTE - FECHA
AYUNTAMIENTO DE ALHAURÍN DE LA TORRE-AYTO. ALHAURIN DE LA TORRE - 11/08/2020
serialNumber=S2833002E,CN=Sello de tiempo TS@ - @firma,OU=Secretaría General de Administración Digital,O=Secretaría de Estado de Función Pública,C=ES - 11/08/2020 10:34:31
Diligencia:

EXPEDIENTE:: 2020CGEN-00001
Fecha: 21/05/2020
Hora: 00:00
Und. reg:REGISTRO GENERAL

2019 22021932	2.016,90 € A.B.A.:PREST.COMPLEM.AYUDAS ECONÓMICAS FAMILIARES	0,00 €
2019 22021933	806,76 € A.B.A.:PREST.COMPLEM.AYUDAS ECONÓMICAS FAMILIARES	0,00 €
2019 22021934	2.016,90 € A.B.A.:PREST.COMPLEM.AYUDAS ECONÓMICAS FAMILIARES	0,00 €
2019 22021937	1.855,55 € A.B.A.:PREST.COMPLEM.AYUDAS ECONÓMICAS FAMILIARES	0,00 €
2019 22021938	927,78 € A.B.A.:PREST.COMPLEM.AYUDAS ECONÓMICAS FAMILIARES	0,00 €
2019 22022029	6.100,00 € AGOSTO 2019 ASIGNACIONES GRUPOS POLITICOS	0,00 €
2019 22022031	2.600,00 € AGOSTO 2019 ASIGNACIONES GRUPOS POLITICOS	0,00 €
2019 22022032	1.100,00 € AGOSTO 2019 ASIGNACIONES GRUPOS POLITICOS	0,00 €
2019 22022046	2.750,00 € AGOSTO 2019 ASIGNACIONES GRUPOS POLITICOS, ASÍ CO	0,00 €
2019 22022254	48.958,39 € ANTICIPO ORDINARIO MES JULIO 2019	0,00 €
2019 22022275	44.501,29 € ANTICIPO ORDINARIO MES JULIO 2019	0,00 €
2019 22022384	600,00 € AYUDA EMERGENCIA SOCIAL UTS 4	0,00 €
2019 22022609	600,00 € AYUDA EMERGENCIA UTS 4	0,00 €
2019 22022621	600,00 € AYUDA EMERGENCIA SOCIAL	0,00 €
2019 22022723	2.866,65 € REAL HERMANDAD NUESTRO PADRE JESÚS MORAOS	0,00 €
2019 22022822	318,00 € IMAGEN CAMPAÑA: TU COMERCIO EN ALHAURÍN DE LA TOF	0,00 €
2019 22022829	1.270,50 € BAILA CON DESSI	0,00 €
2019 22022847	48.958,39 € ANTICIPO ORDINARIO MES AGOSTO 2019	0,00 €
2019 22022848	26.707,11 € ANTICIPO ORDINARIO MES AGOSTO 2019	0,00 €
2019 22022858	1.080,00 € SEPTIEMBRE 2019, RETRIBUCIONES EMPLEADOS PÚBLICO	0,00 €
2019 22023195	56.332,42 € TRANSFERENCIAS CORRIENTES Y DE CAPITAL	0,00 €
2019 22023279	1.855,55 € A.B.A.:PREST.COMPLEM.AYUDAS ECONÓMICAS FAMILIARES	0,00 €
2019 22023280	1.613,52 € A.B.A.:PREST.COMPLEM.AYUDAS ECONÓMICAS FAMILIARES	0,00 €
2019 22023282	806,76 € A.B.A.:PREST.COMPLEM.AYUDAS ECONÓMICAS FAMILIARES	0,00 €
2019 22023284	927,78 € A.B.A.:PREST.COMPLEM.AYUDAS ECONÓMICAS FAMILIARES	0,00 €
2019 22023285	1.855,55 € A.B.A.:PREST.COMPLEM.AYUDAS ECONÓMICAS FAMILIARES	0,00 €
2019 22023286	927,78 € A.B.A.:PREST.COMPLEM.AYUDAS ECONÓMICAS FAMILIARES	0,00 €
2019 22023287	1.855,52 € A.B.A.:PREST.COMPLEM.AYUDAS ECONÓMICAS FAMILIARES	0,00 €
2019 22023340	600,00 € SDO. AYUDA EMERGENCIA SOCIAL UTS-4	0,00 €
2019 22023559	600,00 € SDO. AYUDA EMERGENCIA UTES 5	0,00 €
2019 22023560	600,00 € SDO. AYUDA EMERGENCIA UTS 1	0,00 €
2019 22023862	927,78 € A.B.A.:PREST.COMPLEM.AYUDAS ECONÓMICAS FAMILIARES	0,00 €
2019 22023863	2.016,90 € A.B.A.:PREST.COMPLEM.AYUDAS ECONÓMICAS FAMILIARES	0,00 €
2019 22023864	1.855,55 € A.B.A.:PREST.COMPLEM.AYUDAS ECONÓMICAS FAMILIARES	0,00 €
2019 22023866	1.613,52 € A.B.A.:PREST.COMPLEM.AYUDAS ECONÓMICAS FAMILIARES	0,00 €
2019 22023868	806,66 € A.B.A.:PREST.COMPLEM.AYUDAS ECONÓMICAS FAMILIARES	0,00 €
2019 22023871	1.855,55 € A.B.A.:PREST.COMPLEM.AYUDAS ECONÓMICAS FAMILIARES	0,00 €
2019 22023872	1.613,52 € A.B.A.:PREST.COMPLEM.AYUDAS ECONÓMICAS FAMILIARES	0,00 €
2019 22023873	806,76 € A.B.A.:PREST.COMPLEM.AYUDAS ECONÓMICAS FAMILIARES	0,00 €
2019 22023874	1.613,52 € A.B.A.:PREST.COMPLEM.AYUDAS ECONÓMICAS FAMILIARES	0,00 €
2019 22023875	927,78 € A.B.A.:PREST.COMPLEM.AYUDAS ECONÓMICAS FAMILIARES	0,00 €
2019 22023876	1.237,04 € A.B.A.:PREST.COMPLEM.AYUDAS ECONÓMICAS FAMILIARES	0,00 €
2019 22023877	1.855,55 € A.B.A.:PREST.COMPLEM.AYUDAS ECONÓMICAS FAMILIARES	0,00 €
2019 22023878	806,76 € A.B.A.:PREST.COMPLEM.AYUDAS ECONÓMICAS FAMILIARES	0,00 €
2019 22023879	806,76 € A.B.A.:PREST.COMPLEM.AYUDAS ECONÓMICAS FAMILIARES	0,00 €
2019 22024356	600,00 € AYUDA DE EMERGENCIA SOCIAL 2019 - UTS 2	0,00 €
2019 22024791	10.000,00 € SUBVENCION 2018 CLUB DEPORTIVO GIMNASIA RITMICA AL	0,00 €
2019 22024797	17.000,00 € SUBVENCION 2018 ESCUELA DE FUTBOL LAURO	0,00 €
2019 22025378	600,00 € OPERACION DE AYUDA DE EMERGENCIA SOCIAL EMER-000	0,00 €
2019 22025383	600,00 € SUBV AYUDA EMERGENCIA SOCIAL EMER-00080	0,00 €
2019 22025659	2.000,00 € SUBVENCION 2018 ASOCIACION FORO CULTURAL RAICES	0,00 €
2019 22025676	720,00 € OCTUBRE 2019, RETRIBUCIONES EMPLEADOS PÚBLICOS	0,00 €
2019 22026302	360,00 € OCTUBRE 2019, RETRIBUCIONES PERSONAL EVENTUAL	0,00 €

CVE: 07E4000DB3C900K8S9K3E5T1U9
URL Comprobación:
https://sede.alhaurindelatorre.es/index.php?id=verificacion

FIRMANTE - FECHA
AYUNTAMIENTO DE ALHAURÍN DE LA TORRE-AYTO. ALHAURIN DE LA TORRE - 11/08/2020
serialNumber=S2833002E,CN=Sello de tiempo TS@ - @firma,OU=Secretaría General de Administración Digital,O=Secretaría de Estado de Función Pública,C=ES - 11/08/2020 10:34:31
Diligencia:

EXPEDIENTE:: 2020CGEN-00001
Fecha: 21/05/2020
Hora: 00:00
Und. reg:REGISTRO GENERAL

2019 22026315	927,78 € A.B.A.:PREST.COMPLEM.AYUDAS ECONÓMICAS FAMILIARES	0,00 €
2019 22026317	1.008,45 € A.B.A.:PREST.COMPLEM.AYUDAS ECONÓMICAS FAMILIARES	0,00 €
2019 22026319	927,78 € A.B.A.:PREST.COMPLEM.AYUDAS ECONÓMICAS FAMILIARES	0,00 €
2019 22026363	927,78 € AYUDA ECONOMICO FAMILIARES	0,00 €
2019 22026364	806,76 € AYUDA ECONOMICO FAMILIARES	0,00 €
2019 22026367	806,76 € AYUDAS ECONOMICO FAMILIARES	0,00 €
2019 22026476	27.000,00 € SUBVENCION 2018 CLUB DEPORTIVO VICTORIA KENT	0,00 €
2019 22027901	39.469,75 € ANTICIPO ORDINARIO DEL MES OCTUBRE 2019	0,00 €
2019 22027959	48.958,39 € ANTICIPO ORDINARIO DEL MES OCTUBRE 2019	0,00 €
2019 22027961	537,84 € AYUDA ECONOMICO FAMILIAR	0,00 €
2019 22028274	48.958,39 € ANTICIPO ORDINARIO MES SEPTIEMBRE 2019	0,00 €
2019 22028298	56.294,89 € ANTICIPO ORDINARIO MES SEPTIEMBRE 2019	0,00 €
2019 22028526	537,84 € AYUDAS ECONOMICO FAMILIARES 2019	0,00 €
2019 22028527	806,76 € AYUDAS ECONOMICO FAMILIARES 2019	0,00 €
2019 22028528	537,84 € AYUDAS ECONOMICO FAMILIARES 2019	0,00 €
2019 22028529	618,52 € AYUDAS ECONOMICO FAMILIARES 2019	0,00 €
2019 22028530	537,84 € AYUDAS ECONOMICO FAMILIARES 2019	0,00 €
2019 22028533	806,76 € AYUDAS ECONOMICO FAMILIARES 2019	0,00 €
2019 22028536	927,78 € AYUDAS ECONOMICO FAMILIARES 2019	0,00 €
2019 22028539	927,78 € AYUDAS ECONOMICO FAMILIARES 2019	0,00 €
2019 22028540	672,30 € AYUDAS ECONOMICO FAMILIARES 2019	0,00 €
2019 22028544	537,84 € AYUDAS ECONOMICO FAMILIARES 2019	0,00 €
2019 22028747	537,84 € AYUDAS ECONOMICO FAMILIARES	0,00 €
2019 22028748	537,84 € AYUDAS ECONOMICO FAMILIARES	0,00 €
2019 22028750	672,30 € AYUDAS ECONOMICO FAMILIARES	0,00 €
2019 22028752	618,52 € AYUDAS ECONOMICO FAMILIARES	0,00 €
2019 22028753	537,84 € AYUDAS ECONOMICO FAMILIARES	0,00 €
2019 22028754	618,52 € AYUDAS ECONOMICO FAMILIARES	0,00 €
2019 22028755	618,52 € AYUDAS ECONOMICO FAMILIARES	0,00 €
2019 22028756	618,52 € AYUDAS ECONOMICO FAMILIARES	0,00 €
2019 22028757	618,52 € AYUDAS ECONOMICO FAMILIARES	0,00 €
2019 22028758	1.452,16 € AYUDAS ECONOMICO FAMILIARES	0,00 €
2019 22028759	537,84 € AYUDAS ECONOMICO FAMILIARES	0,00 €
2019 22028822	600,00 € AYUDA DE EMERGENCIA SOCIAL	0,00 €
2019 22028824	600,00 € AYUDA DE EMERGENCIA SOCIAL	0,00 €
2019 22028828	600,00 € AYUDA DE EMERGENCIA SOCIAL	0,00 €
2019 22028831	600,00 € AYUDA DE EMERGENCIA SOCIAL	0,00 €
2019 22028834	600,00 € AYUDA DE EMERGENCIA SOCIAL	0,00 €
2019 22028835	600,00 € AYUDA DE EMERGENCIA SOCIAL	0,00 €
2019 22028837	600,00 € AYUDA DE EMERGENCIA SOCIAL	0,00 €
2019 22028842	210,00 € AYUDA DE EMERGENCIA SOCIAL	0,00 €
2019 22028861	12.200,00 € SEPTIEMBRE- OCTUBRE 2019 ASIGNACIONES GRUPOS POL	0,00 €
2019 22028862	5.200,00 € SEPTIEMBRE-OCTUBRE 2019 ASIGNACIONES GRUPOS POL	0,00 €
2019 22028863	2.200,00 € SEPTIEMBRE-OCTUBRE 2019 ASIGNACIONES GRUPOS POL	0,00 €
2019 22028864	2.200,00 € SEPTIEMBRE-OCTUBRE 2019 ASIGNACIONES GRUPOS POL	0,00 €
2019 22028931	996,00 € NOVIEMBRE 2019, RETRIBUCIONES EMPLEADOS PÚBLICOS	0,00 €
2019 22028932	600,00 € AYUDA DE EMERGENCIA SOCIAL	0,00 €
2019 22028937	600,00 € AYUDA DE EMERGENCIA SOCIAL	0,00 €
2019 22028938	600,00 € AYUDA DE EMERGENCIA SOCIAL	0,00 €
2019 22029363	600,00 € AYUDA DE EMERGENCIA SOCIAL	0,00 €
2019 22029365	600,00 € AYUDA DE EMERGENCIA SOCIAL	0,00 €
2019 22029370	600,00 € AYUDA DE EMERGENCIA SOCIAL	0,00 €
2019 22029663	468,00 € 0003 - CUOTA BASICA CIT MARBELLA	0,00 €

CVE: 07E4000DB3C900K8S9K3E5T1U9
URL Comprobación:
https://sede.alhaurindelatorre.es/index.php?id=verificacion

FIRMANTE - FECHA
AYUNTAMIENTO DE ALHAURÍN DE LA TORRE-AYTO. ALHAURIN DE LA TORRE - 11/08/2020
serialNumber=S2833002E,CN=Sello de tiempo TS@ - @firma,OU=Secretaría General de Administración Digital,O=Secretaría de Estado de Función Pública,C=ES - 11/08/2020 10:34:31
Diligencia:

EXPEDIENTE:: 2020CGEN-00001
Fecha: 21/05/2020
Hora: 00:00
Und. reg:REGISTRO GENERAL

2019 22030102	618,52 €	AYUDAS ECONOMICO FAMILIARES	0,00 €
2019 22030122	618,52 €	AYUDAS ECONOMICO FAMILIARES	0,00 €
2019 22030143	618,52 €	AYUDAS ECONOMICO FAMILIARES	0,00 €
2019 22030706	672,30 €	AYUDAS ECONOMICO FAMILIARES	0,00 €
2019 22030707	309,26 €	AYUDA ECONOMICO FAMILIAR	0,00 €
2019 22030709	600,00 €	TERESA RODRIGUEZ MARQUEZ	0,00 €
2019 22030710	600,00 €	AYUDA DE EMERGENCIA SOCIAL	0,00 €
2019 22030711	600,00 €	AYUDAS EMERGENCIA SOCIAL	0,00 €
2019 22030899	81.099,29 €	ANTICIPO ORDINARIO DEL MES NOVIEMBRE 2019	0,00 €
2019 22030980	61.250,00 €	SUBVENCIÓN NOMINATIVA 2019 A FAVOR DE LA ENTIDAD D	0,00 €
2019 22031635	600,00 €	AYUDA DE EMERGENCIA SOCIAL	0,00 €
2019 22031636	600,00 €	AYUDA DE EMERGENCIA SOCIAL	0,00 €
2019 22031656	268,92 €	AYUDAS ECONOMICOS FAMILIARES	0,00 €
2019 22031657	268,92 €	AYUDAS ECONOMICO FAMILIARES	0,00 €
2019 22031658	672,30 €	AYUDAS ECONOMICO FAMILIARES	0,00 €
2019 22031662	12.200,00 €	NOVIEMBRE-DICIEMBRE 2019 ASIGNACIONES GRUPOS POL	0,00 €
2019 22031663	5.200,00 €	NOVIEMBRE-DICIEMBRE 2019 ASIGNACIONES GRUPOS POL	0,00 €
2019 22031665	2.200,00 €	NOVIEMBRE-DICIEMBRE 2019 ASIGNACIONES GRUPOS POL	0,00 €
2019 22031666	2.200,00 €	NOVIEMBRE-DICIEMBRE 2019 ASIGNACIONES GRUPOS POL	0,00 €
2019 22031741	1.000,00 €	SUBVENCION 2018 ASOCIACION DE MUJERES VICTORIA KE	0,00 €
2019 22031981	720,00 €	DICIEMBRE 2019, RETRIBUCIONES EMPLEADOS PÚBLICOS	0,00 €
2019 22032050	2.500,00 €	SUBVENCION 2018 FUNDACION CUDECA CUIDADOS DEL CA	0,00 €
2019 22032057	600,00 €	AYUDA DE EMERGENCIA SOCIAL	0,00 €
2019 22032067	600,00 €	AYUDA DE EMERGENCIA SOCIAL	0,00 €
2019 22032068	268,92 €	AYUDAS ECONOMICOS FAMILIARES	0,00 €
2019 22032069	309,26 €	AYUDAS ECONOMICO FAMILIARES	0,00 €
2019 22032687	4.000,00 €	SUBVENCION 2018 ASOCIACION BENEFICA CRISTIANA DIOS	0,00 €
2019 22033845	51.880,32 €	COSORCIO PROVINCIAL DE BOMBEROS, DICIEMBRE 2019.	0,00 €
2019 22033846	27.070,80 €	COSORCIO PROVINCIAL DE RESIDUOS SOLIDOS, DICIEMBR	0,00 €
TOTAL	**1.906.672,95 €**	TOTAL	**543,00 €**

CVE: 07E4000DB3C900K8S9K3E5T1U9
URL Comprobación:
https://sede.alhaurindelatorre.es/index.php?id=verificacion

FIRMANTE - FECHA
AYUNTAMIENTO DE ALHAURÍN DE LA TORRE-AYTO. ALHAURIN DE LA TORRE - 11/08/2020
serialNumber=S2833002E,CN=Sello de tiempo TS@ - @firma,OU=Secretaría General de Administración Digital,O=Secretaría de Estado de Función Pública,C=ES - 11/08/2020 10:34:31
Diligencia:

EXPEDIENTE:: 2020CGEN-00001
Fecha: 21/05/2020
Hora: 00:00
Und. reg:REGISTRO GENERAL

CVE: 07E4000DB3C900K8S9K3E5T1U9
URL Comprobación:
https://sede.alhaurindelatorre.es/index.php?id=verificacion

FIRMANTE - FECHA
AYUNTAMIENTO DE ALHAURÍN DE LA TORRE-AYTO. ALHAURIN DE LA TORRE - 11/08/2020
serialNumber=S2833002E,CN=Sello de tiempo TS@ - @firma,OU=Secretaría General de Administración Digital,O=Secretaría de Estado de Función Pública,C=ES - 11/08/2020 10:34:31
Diligencia:

EXPEDIENTE:: 2020CGEN-00001
Fecha: 21/05/2020
Hora: 00:00
Und. reg:REGISTRO GENERAL

OBLIGACIONES RECONOCIDAS EN EL EJERCICIO CON CARGO A LA POLÍTICA DE GASTO 17 (MEDIO AMBIENTE)

CÓDIGO	DESCRIPCIÓN	IMPORTE
171	PARQUES Y JARDINES	1.333.732,23€
172	PROTECCIÓN Y MEJORA DEL MEDIO AMBIENTE	368.398,47€
1721	PROTECCIÓN CONTRA LA CONTAMINACIÓN ACÚSTICA, LUMÍNICA Y ATMOSFÉRICA EN LAS ZONAS URBANAS	34.376,10€
	TOTAL:	1.736.506,80€

CVE: 07E4000DB3C900K8S9K3E5T1U9
URL Comprobación:
https://sede.alhaurindelatorre.es/index.php?id=verificacion
12/05/2020 10:12:43

FIRMANTE - FECHA
AYUNTAMIENTO DE ALHAURÍN DE LA TORRE-AYTO. ALHAURIN DE LA TORRE - 11/08/2020
serialNumber=S2833002E,CN=Sello de tiempo TS@ - @firma,OU=Secretaría General de Administración Digital,O=Secretaría de Estado de Función Pública,C=ES - 11/08/2020 10:34:31
Diligencia:

EXPEDIENTE:: 2020CGEN-00001
Fecha: 21/05/2020
Hora: 00:00
Und. reg:REGISTRO GENERAL

2019 AYUNTAMIENTO DE ALHAURIN DE LA TORRE

PRESENTACIÓN POR ACTIVIDADES DE LA CUENTA DE RESULTADO ECONÓMICO PATRIMONIAL

INGRESOS	Ejercicio 2019	Ejercicio 2018
Ingresos de gestión ordinaria	47.191.440,45 €	38.921.466,94 €
Ingresos financieros	761.526,18 €	719.288,26 €
Otros Ingresos	-27.869.872,07 €	27.535.673,20 €
TOTAL	20.083.094,56 €	67.176.428,40 €

GASTOS		Ejercicio 2019			Ejercicio 2018		
CÓDIGO GRUPO	DESCRIPCIÓN GRUPO DE PROGRAMAS	PRESUPUESTARIOS	NO PRESUPUESTARIOS	TOTAL	PRESUPUESTARIOS	NO PRESUPUESTARIOS	TOTAL
011	DEUDA PÚBLICA	0,00€	0,00€	0,00€	20.150,99€	5.092,74€	25.243,73€
132	SEGURIDAD Y ORDEN PÚBLICO	1.230.226,31€	315.075,23€	1.545.301,54€	1.292.791,12€	326.726,01€	1.619.517,13€
133	ORDENACIÓN DEL TRÁFICO Y DEL ESTACIONAMIENTO	74.780,56€	19.152,17€	93.932,73€	84.941,40€	21.467,17€	106.408,57€
135	PROTECCIÓN CIVIL	94.062,28€	24.090,44€	118.152,72€	77.377,39€	19.555,52€	96.932,91€
136	SERVICIOS DE PREVENCIÓN Y EXTINCIÓN DE INCENDIOS	734.989,97€	188.239,46€	923.229,43€	460.584,25€	116.403,07€	576.987,32€
150	ADMINISTRACIÓN GENERAL DE VIVIENDA Y URBANISMO	71.849,00€	18.401,36€	90.250,36€	82.327,07€	20.806,45€	103.133,52€
151	URBANISMO: PLANEAMIENTO, GESTIÓN, EJECUCIÓN Y DISC	4.463.950,32€	1.143.269,48€	5.607.219,80€	4.405.903,91€	1.113.500,37€	5.519.404,28€
1522	CONSERVACIÓN Y REHABILITACIÓN DE LA EDIFICACIÓN	30.234,18€	7.743,32€	37.977,50€	29.356,03€	7.419,12€	36.775,15€
153	VÍAS PÚBLICAS	278.175,59€	71.244,00€	349.419,59€	243.565,52€	61.556,11€	305.121,63€
160	ALCANTARILLADO	333.345,40€	85.373,63€	418.719,03€	149.731,47€	37.841,51€	187.572,98€
161	ABASTECIMIENTO DOMICILIARIO DE AGUA POTABLE	2.384.814,89€	610.778,77€	2.995.593,66€	1.640.309,59€	414.829,73€	2.055.139,32€
1621	RECOGIDA DE RESIDUOS	1.717.941,69€	439.984,80€	2.157.926,49€	1.584.803,24€	400.525,98€	1.985.329,22€
1622	GESTION DE RESIDUOS DE SOLIDOS URBANOS	151.258,44€	38.739,04€	189.997,48€	281.529,52€	71.150,72€	352.680,24€
1623	TRATAMIENTO DE RESIDUOS	1.781.629,49€	456.295,99€	2.237.925,48€	1.076.834,54€	272.147,48€	1.348.982,02€
163	LIMPIEZA VIARIA	25.654,91€	6.570,52€	32.225,43€	27.040,26€	6.833,86€	33.874,12€
164	CEMENTERIO Y SERVICIOS FUNERARIOS	38.726,96€	9.918,42€	48.645,38€	37.115,34€	9.380,13€	46.495,47€
165	ALUMBRADO PÚBLICO	815.667,26€	208.901,85€	1.024.569,11€	667.350,29€	168.658,87€	836.009,16€
171	PARQUES	1.042.682,88€	267.043,19€	1.309.726,07€	858.533,42€	216.976,42€	1.075.509,84€

CVE: 07E4000DB3C900K8S9K3E5T1U9
URL Comprobación: https://sede.alhaurindelatorre.es/index.php?id=verificacion
FIRMANTE - FECHA
AYUNTAMIENTO DE ALHAURIN DE LA TORRE - AYTO. ALHAURIN DE LA TORRE - 11/08/2020
serialNumber=S2833002E,CN=Sello de tiempo TS@ - @firma,OU=Secretaría General de Administración Digital,O=Secretaría de Estado de Función Pública,C=ES - 11/08/2020 10:34:31
Diligencia:
EXPEDIENTE: 2020CGEN 00001
Fecha: 21/05/2020
Hora: 00:00
Und. reg:REGISTRO GENERAL

PRESENTACIÓN POR ACTIVIDADES DE LA CUENTA DE RESULTADO ECONÓMICO PATRIMONIAL

INGRESOS	Ejercicio 2019	Ejercicio 2018
Ingresos de gestión ordinaria	47.191.440,45 €	38.921.466,94 €
Ingresos financieros	761.526,18 €	719.288,26 €
Otros Ingresos	-27.869.872,07 €	27.535.673,20 €
TOTAL	20.083.094,56 €	67.176.428,40 €

GASTOS		Ejercicio 2019			Ejercicio 2018		
CÓDIGO GRUPO	DESCRIPCIÓN GRUPO DE PROGRAMAS	PRESUPUESTARIOS	NO PRESUPUESTARIOS	TOTAL	PRESUPUESTARIOS	NO PRESUPUESTARIOS	TOTAL
172	PROTECCIÓN Y MEJORA DEL MEDIO AMBIENTE	368.398,47€	94.351,12€	462.749,59€	287.382,72€	72.629,99€	360.012,71€
1721	PROTECCIÓN CONTRA LA CONTAMINACIÓN ACÚSTICA, LUMÍN	0,00€	0,00€	0,00€	44.497,41€	11.245,79€	55.743,20€
2310	ACCIÓN SOCIAL	902.882,03€	231.238,57€	1.134.120,60€	864.298,23€	218.433,36€	1.082.731,59€
2311	PROMOCIÓN SOCIAL	156.127,52€	39.986,07€	196.113,59€	138.939,26€	35.114,00€	174.053,26€
2312	ASISTENCIA A PERSONAS DEPENDIENTES	644.126,09€	164.968,17€	809.094,26€	632.896,12€	159.951,30€	792.847,42€
241	FOMENTO DEL EMPLEO	1.732.605,66€	443.740,42€	2.176.346,08€	599.613,20€	151.539,74€	751.152,94€
311	PROTECCIÓN DE LA SALUBRIDAD PÚBLICA	83.222,23€	21.314,18€	104.536,41€	81.187,13€	20.518,35€	101.705,48€
321	CREACIÓN DE CENTROS DOCENTES DE ENSEÑANZA PREESCOL	28.125,01€	7.203,14€	35.328,15€	81.481,53€	20.592,76€	102.074,29€
323	FUNCIONAMIENTO DE CENTROS DE ENSEÑANZA DOCENTE	1.079.109,96€	276.372,58€	1.355.482,54€	889.497,44€	224.801,94€	1.114.299,38€
326	SERVICIOS COMPLEMENTARIOS DE EDUCACIÓN	6.735,28€	1.724,98€	8.460,26€	4.488,50€	1.134,37€	5.622,87€
3261	ESCUELA MUNICIPAL DE MÚSICA	135.181,75€	34.621,61€	169.803,36€	150.582,48€	38.056,58€	188.639,06€
3300	CULTURA	635.773,94€	162.829,08€	798.603,02€	551.463,34€	139.370,86€	690.834,20€
3301	JUVENTUD	311.260,39€	79.717,40€	390.977,79€	294.504,16€	74.429,79€	368.933,95€
3321	BIBLOTECAS PÚBLICAS	135.017,81€	34.579,63€	169.597,44€	154.051,96€	38.933,42€	192.985,38€
3322	ARCHIVOS	34.084,82€	8.729,52€	42.814,34€	44.290,39€	11.193,47€	55.483,86€
333	EQUIPAMIENTOS CULTURALES Y MUSEOS	52.049,87€	13.330,58€	65.380,45€	13.051,55€	3.298,51€	16.350,06€
336	PROTECCIÓN Y GESTIÓN DEL PATRIMONIO HISTÓRICO-ARTÍ	28.776,74€	7.370,06€	36.146,80€	18.889,85€	4.774,02€	23.663,87€
338	FIESTAS POPULARES Y FESTEJOS	843.175,29€	215.946,98€	1.059.122,27€	539.162,70€	136.262,13€	675.424,83€
339	BANDA M DE MÚSICA	28.690,88€	7.348,07€	36.038,95€	0,00€	0,00€	0,00€

CVE: 07E4000DB3C900K8S9K3E5T1U9
URL Comprobación:
https://sede.alhaurindelatorre.es/index.php?id=verificacion

FIRMANTE : FECHA:
AYUNTAMIENTO DE ALHAURIN DE LA TORRE-AYTO. ALHAURIN DE LA TORRE - 11/08/2020
serialNumber=S2833002E,CN=Sello de tiempo TS@ - @firma,OU=Secretaría General de Administración Digital,O=Secretaría de Estado de Función Pública,C=ES - 11/08/2020 10:34:31
Diligencia:

EXPEDIENTE:: 2020CGEN-00001
Fecha: 21/05/2020
Hora: 00:00
Und. reg:REGISTRO GENERAL

2019 AYUNTAMIENTO DE ALHAURIN DE LA TORRE

PRESENTACIÓN POR ACTIVIDADES DE LA CUENTA DE RESULTADO ECONÓMICO PATRIMONIAL

INGRESOS	Ejercicio 2019	Ejercicio 2018
Ingresos de gestión ordinaria	47.191.440,45 €	38.921.466,94 €
Ingresos financieros	761.526,18 €	719.288,26 €
Otros Ingresos	-27.869.872,07 €	27.535.673,20 €
TOTAL	20.083.094,56 €	67.176.428,40 €

GASTOS		Ejercicio 2019			Ejercicio 2018		
CÓDIGO GRUPO	DESCRIPCIÓN GRUPO DE PROGRAMAS	PRESUPUESTARIOS	NO PRESUPUESTARIOS	TOTAL	PRESUPUESTARIOS	NO PRESUPUESTARIOS	TOTAL
341	DEPORTES	905.871,18€	232.004,12€	1.137.875,30€	780.504,89€	197.256,34€	977.761,23€
342	INSTALACIONES DEPORTIVAS	1.216.720,21€	311.616,17€	1.528.336,38€	1.476.312,23€	488.191,16€	1.964.503,39€
425	ENERGÍA	65.436,75€	16.759,11€	82.195,86€	47.380,77€	11.974,50€	59.355,27€
431	COMERCIO	212.040,70€	54.306,08€	266.346,78€	150.667,80€	38.078,15€	188.745,95€
4312	MERCADOS, ABASTOS Y LONJAS	4.825,68€	1.235,91€	6.061,59€	1.362,46€	344,33€	1.706,79€
432	INFORMACIÓN Y PROMOCIÓN TURÍSTICA	157.106,65€	40.236,84€	197.343,49€	112.882,78€	28.528,77€	141.411,55€
4411	TRANSPORTE COLECTIVO URBANO DE VIAJEROS	10.465,00€	2.680,21€	13.145,21€	12.220,14€	3.088,39€	15.308,53€
4412	OTRO TRANSPORTE DE VIAJEROS	73.520,09€	18.829,35€	92.349,44€	143.147,96€	36.177,66€	179.325,62€
454	SIN DESCRIPCIÓN	0,00€	0,00€	0,00€	5.987,44€	1.513,20€	7.500,64€
491	SOCIEDAD DE LA INFORMACIÓN	663.788,42€	170.003,92€	833.792,34€	692.578,89€	175.034,88€	867.613,77€
912	ÓRGANOS DE GOBIERNO	963.191,33€	246.684,48€	1.209.875,81€	917.901,26€	231.980,41€	1.149.881,67€
920	ADMINISTRACIÓN GENERAL	3.950.249,29€	1.011.704,68€	4.961.953,97€	3.545.779,00€	896.121,73€	4.441.900,73€
923	INFORMACIÓN BÁSICA Y ESTADÍSTICA	73.469,24€	18.816,32€	92.285,56€	67.683,76€	17.105,66€	84.789,42€
9241	PARTICIPACIÓN CIUDADANA	89.234,98€	22.854,11€	112.089,09€	83.633,76€	21.136,69€	104.770,45€
9242	PLAN ESTRATÉGICO	2.379,33€	609,37€	2.988,70€	18.323,97€	4.631,00€	22.954,97€
931	POLÍTICA ECONÓMICA Y FISCAL	1.852.369,99€	474.413,45€	2.326.783,44€	1.966.593,09€	497.015,41€	2.463.608,50€
932	GESTIÓN DEL SISTEMA TRIBUTARIO	75.890,45€	19.436,42€	95.326,87€	68.875,61€	17.406,87€	86.282,48€
934	GESTIÓN DE LA DEUDA Y DE LA TESORERÍA	152.540,23€	39.067,32€	191.607,55€	143.115,86€	36.169,55€	179.285,41€
	TOTAL:	32.944.433,39€	8.437.451,69€	41.381.885,08€	28.645.474,99€	7.354.906,35€	36.000.381,34€

CVE: 07E4000DB3C900K8S9K3E5T1U9
URL Comprobación: https://sede.alhaurindelatorre.es/index.php?id=verificacion

FIRMANTE - FECHA
AYUNTAMIENTO DE ALHAURÍN DE LA TORRE-AYTO. ALHAURIN DE LA TORRE - 11/08/2020
serialNumber=S2833002E,CN=Sello de tiempo TS@ - @firma,OU=Secretaría General de Administración Digital,O=Secretaría de Estado de Función Pública,C=ES - 11/08/2020 10:34:31
Diligencia:

EXPEDIENTE:: 2020CGEN-00001
Fecha: 21/05/2020
Hora: 00:00
Und. reg:REGISTRO GENERAL

ESTADO DE DEUDORES NO PRESUPUESTARIOS

CUENTA PGCP	CONCEPTO	DESCRIPCIÓN	SALDO INICIAL A 1 DE ENERO	MODIFICACIÓN SALDO INICIAL	CARGOS REALIZADOS EJERCICIO	TOTAL DEUDORES	ABONOS REALIZADOS EJERCICIO	DEUDORES PENDIENTE COBRO 31-12
565	10001	FIANZAS CONSTITUIDAS A CORTO PLAZO	-1.150,00€	0,00€	1.150,00€	0,00€	0,00€	0,00€
5660	10002	DEPOSITOS CONSTITUIDOS A CORTO PLAZO	51.744,87€	0,00€	0,00€	51.744,87€	0,00€	51.744,87€
270	10003	FIANZAS CONSTITUIDAS A LARGO PLAZO	500,00€	0,00€	0,00€	500,00€	0,00€	500,00€
449	10010	DE OTROS INGRESOS SIN CONTRAÍDO PREVIO	0,00€	0,00€	0,00€	0,00€	0,00€	0,00€
4420	10013	CANON AGUA JUNTA DE ANDALUCIA	854.836,70€	0,00€	0,00€	854.836,70€	0,00€	854.836,70€
4491	10020	PAGOS DUPLICADOS O EXCESIVOS	-249,36€	0,00€	249,36€	0,00€	0,00€	0,00€
4710	10030	SEGURIDAD SOCIAL, DEUDORA	0,00€	0,00€	0,00€	0,00€	0,00€	0,00€
4700	10040	HACIENDA PÚBLICA, DEUDORA POR IVA	410.217,96€	0,00€	135.921,35€	546.139,31€	0,00€	546.139,31€
440	10042	DEUDORES POR I.V.A. REPERCUTIDO	377.109,76€	0,00€	514.010,84€	891.120,60€	332.105,73€	559.014,87€
4492	10050	PRESTAMOS DE PERSONAL.	1.200,00€	0,00€	0,00€	1.200,00€	0,00€	1.200,00€
4490	10051	ANTICIPOS DE PERSONAL.	20.850,00€	0,00€	154.255,00€	175.105,00€	153.155,00€	21.950,00€
449	10444	DEUDORES A LARGO PLAZO POR APLAZAMIENTO FRACCIONAM	0,00€	0,00€	0,00€	0,00€	0,00€	0,00€
5580	10800	PROVISIONES DE FONDOS PARA PAGOS A JUSTIFICAR PEND	0,00€	0,00€	53.216,43€	53.216,43€	53.216,43€	0,00€
5584	10840	LIBRAMIENTOS PARA PAGOS A JUSTIFICAR ORDINARIOS	0,00€	0,00€	0,00€	0,00€	0,00€	0,00€
449	10960	DEUDORES POR DERECHOS RECONOCIDOS DE RECURSOS DE O	0,00€	0,00€	0,00€	0,00€	0,00€	0,00€
456	10980	ENTES PÚBLICOS C/C EFECTIVOS	0,00€	0,00€	0,00€	0,00€	0,00€	0,00€
4429	10990	OTROS DEUDORES POR SERVICIOS DE RECAUDACIÓN	0,00€	0,00€	0,00€	0,00€	0,00€	0,00€
4420	10999	INGRESOS DE APLICACION ANTICIPADA.	0,00€	0,00€	0,00€	0,00€	0,00€	0,00€
4720	90001	HACIENDA PÚBLICA, IVA SOPORTADO	-416,45€	0,00€	425.169,38€	424.752,93€	481.452,90€	-56.699,97€
		TOTALES	1.714.645,46€	0,00€	1.283.972,36€	2.998.617,82€	1.019.930,06€	1.978.685,78€

CVE: 07E4000DB3C[illegible]5T1U9
URL Comprobación:
https://sede.alhaurindelatorre.es/index.php?id=verificacion

FIRMANTE - FECHA
AYUNTAMIENTO DE ALHAURÍN DE LA TORRE-AYTO. ALHAURIN DE LA TORRE - 11/08/2020
serialNumber=S2833002E,CN=Sello de tiempo TS@ - @firma,OU=Secretaría General de Administración Digital,O=Secretaría de Estado de Función Pública,C=ES - 11/08/2020 10:34:31
Diligencia:

EXPEDIENTE 00001
Fecha: 21/05/2020
Hora: 00:00
Und. reg:REGISTRO GENERAL

ESTADO DE ACREEDORES NO PRESUPUESTARIOS

CUENTA PGCP	CONCEPTO	DESCRIPCIÓN	SALDO INICIAL A 1 DE ENERO	MODIFICACIÓN SALDO INICIAL	ABONOS REALIZADOS	TOTAL ACREEDORES	CARGOS REALIZADOS	ACREEDORES PENDIENTE PAGO 31-12
4751	20001	HACIENDA PÚBLICA, ACREEDOR. POR RETENCIONES PRACT	388.224,83€	0,00€	1.999.143,39€	2.387.368,22€	1.421.048,76€	966.319,46€
4751	20002	I.R.P.F. RETENCION CAPITAL MOBILIARIO	156,03€	0,00€	281,25€	437,28€	0,00€	437,28€
5618	20008	DEPOS.RECIB.PATRON.RECAUD.PVCIAL.	0,00€	0,00€	256,43€	256,43€	256,43€	0,00€
4759	20010	HACIENDA PÚBLICA, ACREEDORA POR OTROS CONCEPTOS	4.977,45€	0,00€	0,00€	4.977,45€	0,00€	4.977,45€
5619	20011	DEPOS.RECIB.A.E.A.T./OTROS.	0,00€	0,00€	5.808,34€	5.808,34€	5.808,34€	0,00€
4141	20013	CANON AGUA JUNTA DE ANDALUCIA	607.778,97€	0,00€	260.416,63€	868.195,60€	868.195,60€	0,00€
4142	20014	VIVIENDAS VIÑA GRANDE	9.893,79€	0,00€	0,00€	9.893,79€	9.893,79€	0,00€
4760	20030	SEGURIDAD SOCIAL, ACREEDORA	1.015.685,91€	0,00€	3.409.980,83€	4.425.666,74€	4.059.625,78€	366.040,96€
4750	20040	HACIENDA PÚBLICA, ACREEDORA POR IVA	59.267,37€	0,00€	0,00€	59.267,37€	59.267,37€	0,00€
410	20041	IVA RETENIDO A NO RESIDENTES EN TERRITORIO NACIONA	0,00€	0,00€	0,00€	0,00€	0,00€	0,00€
410	20049	ACREEDORES POR I.V.A. SOPORTADO	663,89€	0,00€	425.190,87€	425.854,76€	404.414,13€	21.440,63€
5613	20050	OTRAS RETENCIONES AL PERSONAL	0,00€	0,00€	0,00€	0,00€	0,00€	0,00€
5612	20060	RETENCIONES JUDICIALES	414,52€	0,00€	17.946,85€	18.361,37€	17.836,92€	524,45€
5614	20070	RETENCIONES CUOTAS U.G.T.	47,40€	0,00€	7.762,50€	7.809,90€	7.762,50€	47,40€
5617	20071	CUOTAS SINDICATO U.P.L.B.	0,00€	0,00€	73,50€	73,50€	73,50€	0,00€
5616	20072	CUOTAS SINDICATO C.S.I.F.	0,00€	0,00€	787,50€	787,50€	787,50€	0,00€
5615	20073	CUOTAS SINDICATO CC.OO.	0,00€	0,00€	0,00€	0,00€	0,00€	0,00€
5618	20074	CUOTA SINDICATO CGT	0,00€	0,00€	2.016,00€	2.016,00€	2.016,00€	0,00€
5600	20080	FIANZAS A CORTO PLAZO.	1.251.701,84€	0,00€	383.118,98€	1.634.820,82€	68.781,92€	1.566.038,90€
5601	20081	DEVOLUCIÓN FIANZA AGUA JUNTA ANDALUCIA	0,00€	0,00€	0,00€	0,00€	0,00€	0,00€
180	20082	FIANZAS A LARGO PLAZO	0,00€	0,00€	0,00€	0,00€	0,00€	0,00€
419	20100	ACREEDORES NO PRESUPUESTARIOS.	406.547,93€	0,00€	26.293,22€	432.841,15€	25.921,08€	406.920,07€
5613	20120	EXPROPIACIONES. INDEMNIZACION DESOCUPACIONES	0,00€	0,00€	0,00€	0,00€	0,00€	0,00€
5613	20130	DEPOSITOS PARA RESPONDER DEL PERJUICIO DE VALORES	0,00€	0,00€	0,00€	0,00€	0,00€	0,00€
		SUMA Y SIGUE.....	3.745.359,99€	0,00€	6.539.076,29€	10.284.436,28€	6.051.689,62€	3.332.746,60€

CVE: 07E4000DB3C0[illegible]S9X
URL Comprobación:
https://sede.alhaurindelatorre.es/index.php?id=verificacion

FIRMANTE - FECHA
AYUNTAMIENTO DE ALHAURÍN DE LA TORRE-AYTO. ALHAURIN DE LA TORRE - 11/08/2020
serialNumber=S2833002E,CN=Sello de tiempo TS@ - @firma,OU=Secretaría General de Administración Digital,O=Secretaría de Estado de Función Pública,C=ES - 11/08/2020 10:34:31
Diligencia:

EXPEDIENTE 00001
Fecha: 11/08/2020
Hora: 00:00
Und. reg:REGISTRO GENERAL

ESTADO DE ACREEDORES NO PRESUPUESTARIOS

CUENTA PGCP	CONCEPTO	DESCRIPCIÓN	SALDO INICIAL A 1 DE ENERO	MODIFICACIÓN SALDO INICIAL	ABONOS REALIZADOS	TOTAL ACREEDORES	CARGOS REALIZADOS	ACREEDORES PENDIENTE PAGO 31-12
5613	20140	DEPOSITOS DE VARIOS	0,00€	0,00€	0,00€	0,00€	0,00€	0,00€
5613	20180	FONDOS DE COMPENSACION PERSONAL FUNCIONARIO	0,00€	0,00€	0,00€	0,00€	0,00€	0,00€
5613	20181	FONDOS SOCIO CULTURALES	0,00€	0,00€	0,00€	0,00€	0,00€	0,00€
5613	20184	DEPOSITOS RECIBIDOS A CORTO PLAZO	65.084,35€	0,00€	0,00€	65.084,35€	0,00€	65.084,35€
5611	20185	DEPOSITOS RECIBIDOS.RET.JUD.SGDAD.SOCIAL.	0,00€	0,00€	5.203,03€	5.203,03€	5.203,03€	0,00€
5612	20186	DEPOSITOS RECIBIDOS.RET.JUD.JUZGADOS.	0,00€	0,00€	0,00€	0,00€	0,00€	0,00€
5610	20187	DEPOSITOS RECIBIDOS RETENCIONES JUDICIALES HABERES	0,00€	0,00€	0,00€	0,00€	0,00€	0,00€
521	20400	OPERACIONES DE TESORERIA	0,00€	0,00€	0,00€	0,00€	0,00€	0,00€
452	20962	ENTES PUBLICOS. POR DERECHOS A COBRAR	0,00€	0,00€	0,00€	0,00€	0,00€	0,00€
453	20963	ENTES PUBLICOS. POR DERECHOS PENDIENTES DE LIQUIDA	0,00€	0,00€	0,00€	0,00€	0,00€	0,00€
4770	91001	HACIENDA PÚBLICA, IVA REPERCUTIDO	-184.749,78€	0,00€	548.747,48€	363.997,70€	345.531,49€	18.466,21€
		TOTALES	3.625.694,80€	0,00€	7.093.026,80€	10.718.721,60€	7.302.424,14€	3.416.297,16€

CVE: 07E4000DB3C[illegible]5T1U9
URL Comprobación:
https://sede.alhaurindelatorre.es/index.php?id=verificacion

FIRMANTE - FECHA
AYUNTAMIENTO DE ALHAURÍN DE LA TORRE-AYTO. ALHAURIN DE LA TORRE - 11/08/2020
serialNumber=S2833002E,CN=Sello de tiempo TS@ - @firma,OU=Secretaría General de Administración Digital,O=Secretaría de Estado de Función Pública,C=ES - 11/08/2020 10:34:31
Diligencia:

EXPEDIENTE: 00001
Fecha: 21/05/2020
Hora: 00:00
Und. reg:REGISTRO GENERAL

2019 AYUNTAMIENTO DE ALHAURIN DE LA TORRE

ESTADO DE PARTIDAS PENDIENTES DE APLICACIÓN - COBROS

CUENTA PGCP	CONCEPTO	DESCRIPCIÓN	COBROS PDTE. APLIC. 01 - 01	MODIFICACIÓN SALDO INICIAL	COBROS REALIZADOS	TOTAL COBROS PDTES. APLIC.	COBROS APLICADOS	COBROS PDTES. APLIC. 31-12
5546	30001	INGR.PDTES.APLICACIÓN. EN CAJA	0,00€	0,00€	0,00€	0,00€	0,00€	0,00€
5542	30002	COBROS PENDIENTES DE APLICACIÓN	17.968,32€	0,00€	0,00€	17.968,32€	17.968,32€	0,00€
5543	30003	INGRESOS PTES. DE APLICACION PATRON.RECAUDACION.	0,00€	0,00€	22.164.324,54€	22.164.324,54€	22.164.324,54€	0,00€
5547	30004	INGR.PDTES.APLICACIÓN. DE APLICACIÓN ANTICIPADA	0,00€	0,00€	0,00€	0,00€	0,00€	0,00€
5542	30005	INGRESOS PTES. DE APLICACION. GRAL.	204.263,50€	0,00€	98.913,04€	303.176,54€	264.024,85€	39.151,69€
5548	30006	INGR.PDTES.APLICACIÓN. DE AGENTES RECAUDADORES	0,00€	0,00€	0,00€	0,00€	0,00€	0,00€
5544	30007	INGR.PDTES.APLICACIÓN. DE RECURSOS OTROS ENTES PUB	0,00€	0,00€	0,00€	0,00€	0,00€	0,00€
5542	30008	INGRESOS EN OTROS SIN CLASIFICAR PENDIENTES DE APL	0,00€	0,00€	1.552,89€	1.552,89€	1.552,89€	0,00€
5545	30009	INGRESOS PTES.DE APLICACIÓN. VIÑA GRANDE.	0,00€	0,00€	0,00€	0,00€	0,00€	0,00€
555	30010	VARIOS A INVESTIGAR	0,00€	0,00€	0,00€	0,00€	0,00€	0,00€
5549	30099	FORMALIZACIÓN DE REINTEGROS DE PAGOS	0,00€	0,00€	7.780,87€	7.780,87€	7.780,87€	0,00€
554	31001	DIFERENCIAS DE ARQUEO	0,00€	0,00€	0,00€	0,00€	0,00€	0,00€
TOTALES			222.231,82€	0,00€	22.272.571,34€	22.494.803,16€	22.455.651,47€	39.151,69€

CVE: 07E4000DB3C[illegible]5T1U9
URL Comprobación: https://sede.alhaurindelatorre.es/index.php?id=verificacion
FIRMANTE - FECHA
AYUNTAMIENTO DE ALHAURÍN DE LA TORRE-AYTO. ALHAURIN DE LA TORRE - 11/08/2020
serialNumber=S2833002E,CN=Sello de tiempo TS@ - @firma,OU=Secretaría General de Administración Digital,O=Secretaría de Estado de Función Pública,C=ES - 11/08/2020 10:34:31
Diligencia:
EXPEDIENTE 00001
Fecha: 21/05/2020
Hora: 00:00
Und. reg:REGISTRO GENERAL

2019 AYUNTAMIENTO DE ALHAURIN DE LA TORRE

ESTADO DE PARTIDAS PENDIENTES DE APLICACIÓN - PAGOS

CUENTA PGCP	CONCEPTO	DESCRIPCIÓN	PAGOS PDTE. APLICACIÓN A 1 DE ENERO	MODIFICACIÓN SALDO INICIAL	PAGOS REALIZADOS EN EJERCICIO	TOTAL PAGOS PDTE. APLICACIÓN	PAGOS APLICADOS EN EJERCICIO	PAGOS PDTE. APLICACIÓN A 31-12
555	40001	PAGOS PENDIENTES DE APLICACIÓN	156.300,83€	0,00€	256.401,15€	412.701,98€	236.692,72€	176.009,26€
555	41001	ENTREGAS EN EJECUCION DE OPERACIONES	0,00€	0,00€	0,00€	0,00€	0,00€	0,00€
5581	10810	PROVISIONES DE FONDOS PARA ANTICIPOS DE CAJA FIJA	0,00€	0,00€	27.277,65€	27.277,65€	27.277,65€	0,00€
5585	10850	LIBRAMIENTOS PARA LA REPOSICION DE ANTICIPOS DE CA	0,00€	0,00€	27.277,65€	27.277,65€	27.277,65€	0,00€
5586	20805	GASTOS REALIZADOS CON PROVISIONES DE FONDOS PARA P	0,00€	0,00€	0,00€	0,00€	0,00€	0,00€
TOTALES			156.300,83€	0,00€	310.956,45€	467.267,28€	291.248,02€	176.009,26€

CVE: 07E4000DB3C[illegible]5T1U9
URL Comprobación: https://sede.alhaurindelatorre.es/index.php?id=verificacion
FIRMANTE - FECHA
AYUNTAMIENTO DE ALHAURÍN DE LA TORRE-AYTO. ALHAURIN DE LA TORRE - 11/08/2020
serialNumber=S2833002E,CN=Sello de tiempo TS@ - @firma,OU=Secretaría General de Administración Digital,O=Secretaría de Estado de Función Pública,C=ES - 11/08/2020 10:34:31
Diligencia:
EXPEDIENTE 00001
Fecha: 21/05/2020
Hora: 00:00
Und. reg:REGISTRO GENERAL

(A220)

LISTADO DE CONTRATOS MENORES

NÚM. OPERACIÓN		ADJUDICATARIO	TIPO	EXPEDIENTE	OBJETO	DURACIÓN	IMPORTE
2019	22024005	A01049725ZORELOR S A	Suministro 2019	PGAS000041	PRODUCTOS DE LIMPIEZA Y ASEO	0	848,21 €
2019	22010123	A03813474BLINKER ESPAÑA SA	Suministro 2019	PGAS000017	UTILES PARA ALMACÉN	0	407,03 €
2019	22007163	A03813474BLINKER ESPAÑA SA	Suministro 2019	PGAS000012	UTILES PARA MANTENIMIENTO DE INSTALACIONES	0	261,08 €
2019	22018332	A03813474BLINKER ESPAÑA SA	Suministro 2019	PGAS000031	EXISTENCIAS DE UTILES PARA REPARACIONES BR(	0	316,66 €
2019	22007863	A04644571VEINSUR S.A.U.	Servicios 2019	PGAS000013	REPARACION DE VEHICULOS	0	935,35 €
2019	22021120	A04644571VEINSUR S.A.U.	Servicios 2019	PGAS000035	MANTENIMIENTO DE VEHICULO EN GARANTIA	0	942,34 €
2019	22003172	A08332975AQUAMBIENTE SERVICIOS PARA EL SECTOR DEL AGU.	Servicios 2019	PGAS000008	LIMPIEZA DE LA RED DE SANEAMIENTO EN CALLE E	0	538,45 €
2019	22024737	A08472276WURTH ESPAÑA SA	Suministro 2019	PGAS000042	JUNTAS PARA CAMBIO DE CONTADORES	0	322,00 €
2019	22029252	A08472276WURTH ESPAÑA SA	Suministro 2019	PGAS000049	FERRETERIA	0	247,32 €
2019	22030869	A08472276WURTH ESPAÑA SA	Suministro 2019	PGAS000053	HERRAMIENTAS NO INVENTARIABLES SERVICIOS C	0	181,50 €
2019	22026090	A08472276WURTH ESPAÑA SA	Suministro 2019	PGAS000044	FERRETERIA	0	94,99 €
2019	22026793	A08472276WURTH ESPAÑA SA	Suministro 2019	PGAS000045	EXISTENCIAS DE ÚTILES PARA ALMACÉN	0	1.130,06 €
2019	22025363	A08472276WURTH ESPAÑA SA	Suministro 2019	PGAS000043	UTILES DE CARPINTERIA	0	761,21 €

CVE: 07E4000DB3C900K8S9K3E5T1U9
URL Comprobación:
https://sede.alhaurindelatorre.es/index.php?id=verificacion

FIRMANTE - FECHA
AYUNTAMIENTO DE ALHAURÍN DE LA TORRE-AYTO. ALHAURIN DE LA TORRE - 11/08/2020
serialNumber=S2833002E,CN=Sello de tiempo TS@ - @firma,OU=Secretaría General de Administración Digital,O=Secretaría de Estado de Función Pública,C=ES - 11/08/2020 10:34:31
Diligencia:

EXPEDIENTE:: 2020CGEN-00001
Fecha: 21/05/2020
Hora: 00:00
Und. reg:REGISTRO GENERAL

LISTADO DE CONTRATOS MENORES

NÚM. OPERACIÓN		ADJUDICATARIO	TIPO	EXPEDIENTE	OBJETO	DURACIÓN	IMPORTE
2019	22003219	A08472276WURTH ESPAÑA SA	Suministro	2019 PGAS000008	UTILES PARA USO DEL DEPARTAMENTO ELÉCTRIC(	0	1.320,21 €
2019	22002551	A08472276WURTH ESPAÑA SA	Suministro	2019 PGAS000006	UTILES DIVERSOS PARA REPARACIONES	0	365,53 €
2019	22000986	A08472276WURTH ESPAÑA SA	Suministro	2019 PGAS000003	CONSERVACION INFRAESTRUCTURAS Y BIENES NA	0	362,03 €
2019	22000928	A08472276WURTH ESPAÑA SA	Suministro	2019 PGAS000002	CONSERVACION INFRAESTRUCTURAS Y BIENES NA	0	31,02 €
2019	22000745	A08472276WURTH ESPAÑA SA	Suministro	2019 PGAS000002	CONSERVACION INFRAESTRUCTURAS Y BIENES NA	0	69,40 €
2019	22000391	A08472276WURTH ESPAÑA SA	Suministro	2019 PGAS000001	REURBANIZACION DE VIALES E INFRAESTRUCTURA	0	1.234,93 €
2019	22014286	A08472276WURTH ESPAÑA SA	Servicios	2019 PGAS000024	MANTENIMIENTO VÍAS PÚBLICAS	0	1.234,92 €
2019	22012923	A08472276WURTH ESPAÑA SA	Suministro	2019 PGAS000022	MANTENIMIENTO Y CONSERVACION INFRAESTRUC	0	437,77 €
2019	22023637	A08472276WURTH ESPAÑA SA	Suministro	2019 PGAS000040	MATERIAL PARA MANTENIMIENTO DE VIALES	0	1.020,60 €
2019	22009243	A08472276WURTH ESPAÑA SA	Suministro	2019 PGAS000015	MANTENIMIENTO EDIFICIOS.(MATERIAL FUERA DEL	0	132,42 €
2019	22022023	A08472276WURTH ESPAÑA SA	Suministro	2019 PGAS000037	REPARACION DE MAQUINARIAS	0	1.879,92 €
2019	22016727	A08472276WURTH ESPAÑA SA	Suministro	2019 PGAS000029	MANTENIMIENTO DE HARRAMIENTAS Y UTILLAJES	0	1.518,61 €
2019	22016134	A08472276WURTH ESPAÑA SA	Suministro	2019 PGAS000027	EXISTENCIAS DE UTILLAJES	0	259,45 €

CVE: 07E4000DB3C900K8S9K3E5T1U9
URL Comprobación:
https://sede.alhaurindelatorre.es/index.php?id=verificacion

FIRMANTE - FECHA
AYUNTAMIENTO DE ALHAURÍN DE LA TORRE-AYTO. ALHAURIN DE LA TORRE - 11/08/2020
serialNumber=S2833002E,CN=Sello de tiempo TS@ - @firma,OU=Secretaría General de Administración Digital,O=Secretaría de Estado de Función Pública,C=ES - 11/08/2020 10:34:31
Diligencia:

EXPEDIENTE:: 2020CGEN-00001
Fecha: 21/05/2020
Hora: 00:00
Und. reg:REGISTRO GENERAL

LISTADO DE CONTRATOS MENORES

NÚM. OPERACIÓN		ADJUDICATARIO	TIPO	EXPEDIENTE	OBJETO	DURACIÓN	IMPORTE
2019	22002262	A08602815TALHER SA	Suministro	2019 PGAS000006	RECOGIDA DE RESIDUOS SOLIDOS	0	8.086,44 €
2019	22016261	A08602815TALHER SA	Suministro	2019 PGAS000028	POR LA URGENTE NECESIDAD DEL SERVICIO A REA	0	8.086,44 €
2019	22015698	A08602815TALHER SA	Suministro	2019 PGAS000026	POR LA URGENTE NECESIDAD DEL SERVICIO A REA	0	8.086,44 €
2019	22024348	A08602815TALHER SA	Suministro	2019 PGAS000041	LIMPIEZA Y ASEO	0	8.086,44 €
2019	22010056	A08602815TALHER SA	Suministro	2019 PGAS000017	POR LA URGENTE NECESIDAD DEL SERVICIO A REA	0	8.086,44 €
2019	22010051	A08602815TALHER SA	Suministro	2019 PGAS000017	POR LA URGENTE NECESIDAD DEL SERVICIO A REA	0	8.086,44 €
2019	22024347	A08602815TALHER SA	Suministro	2019 PGAS000041	LIMPIEZA Y ASEO	0	8.086,44 €
2019	22015701	A08602815TALHER SA	Suministro	2019 PGAS000026	POR LA URGENTE NECESIDAD DEL SERVICIO A REA	0	8.086,44 €
2019	22003383	A08602815TALHER SA	Suministro	2019 PGAS000008	RECOGIDA DE RESIDUOS SOLIDOS URBANOS	0	8.086,44 €
2019	22020959	A08602815TALHER SA	Suministro	2019 PGAS000035	LIMPIEZA Y ASEO	0	8.086,44 €
2019	22020958	A08602815TALHER SA	Suministro	2019 PGAS000035	LIMPIEZA Y ASEO	0	8.086,44 €
2019	22030989	A08684458DEPORTE INTERNACIONAL SA	Suministro	2019 PGAS000054	COLABORACIÓN TÉCNICA AUDIOVISUAL EN LA GRA	0	2.196,15 €
2019	22031020	A08684458DEPORTE INTERNACIONAL SA	Servicios	2019 PGAS000054	COLABORACIÓN TÉCNICA AUDIOVISUAL EN EL ACT	0	6.642,90 €

CVE: 07E4000DB3C900K8S9K3E5T1U9
URL Comprobación:
https://sede.alhaurindelatorre.es/index.php?id=verificacion

FIRMANTE - FECHA
AYUNTAMIENTO DE ALHAURÍN DE LA TORRE-AYTO. ALHAURIN DE LA TORRE - 11/08/2020
serialNumber=S2833002E,CN=Sello de tiempo TS@ - @firma,OU=Secretaría General de Administración Digital,O=Secretaría de Estado de Función Pública,C=ES - 11/08/2020 10:34:31
Diligencia:

EXPEDIENTE:: 2020CGEN-00001
Fecha: 21/05/2020
Hora: 00:00
Und. reg:REGISTRO GENERAL

2019 AYUNTAMIENTO DE ALHAURIN DE LA TORRE

LISTADO DE CONTRATOS MENORES

NÚM. OPERACIÓN		ADJUDICATARIO	TIPO	EXPEDIENTE	OBJETO	DURACIÓN	IMPORTE
2019	22000483	A08684458DEPORTE INTERNACIONAL SA	Suministro	2019 PGAS000001	REURBANIZACION DE VIALES E INFRAESTRUTURAS	0	471,90 €
2019	22000164	A08824518HUNE PLATAFORMAS SA	Servicios	2019 PGAS000000	MEJORA ACCESO PISTA EN URB. PERALTA.	0	341,12 €
2019	22024749	A11053402ELECAM SA	Suministro	2019 PGAS000042	HERRAMIENTA PARA EL MANTENIMIENTO DE LOS C	0	670,00 €
2019	22022365	A11053402ELECAM SA	Suministro	2019 PGAS000038	PETACAS DERIVACIÓN PARA EXISTENCIAS DE ALM/	0	37,74 €
2019	22002591	A14018808SAMAFRAVA SA	Suministro	2019 PGAS000007	SUMINISTRO BOLSA PUBLICITARIA LOGO DEPORTE	0	1.761,28 €
2019	22018168	A18036509HORMIGONES ASFALTICOS ANDALUCES SA	Obras	2019 PGAS000031	LIQUIDACIÓN PLAN ASFALTO 2018. CONTRATO 2018	0	5.257,49 €
2019	22021521	A18376780SOTEC LUIS CROVETTO SA	Suministro	2019 PGAS000036	SUSTITUCION AIRE ACONDICIONADO ANTESALA DE	0	1.777,19 €
2019	22022305	A18376780SOTEC LUIS CROVETTO SA	Suministro	2019 PGAS000038	SUMINISTRO GRIFERIA VESTUARIOS ESTADIO EL P	0	1.357,14 €
2019	22018519	A18376780SOTEC LUIS CROVETTO SA	Suministro	2019 PGAS000032	SUMINISTRO BOMBA PISCINA MOD ESPA JARDINO (	0	990,06 €
2019	22017292	A18376780SOTEC LUIS CROVETTO SA	Suministro	2019 PGAS000029	COMPRA DE MAQUINA DE AIRE ACONDICIONADO P/	0	1.756,32 €
2019	22016581	A18376780SOTEC LUIS CROVETTO SA	Suministro	2019 PGAS000028	REPARACIÓN VESTUARIO MANANTIALES FUTBOL 1	0	326,47 €
2019	22028024	A18376780SOTEC LUIS CROVETTO SA	Suministro	2019 PGAS000047	REPARACION TERMOSTATO DESHUMECTADORA SF	0	315,29 €
2019	22022625	A18376780SOTEC LUIS CROVETTO SA	Suministro	2019 PGAS000038	FILTRINA SF-V4 Y FILTRO CLAROPUR	0	280,37 €

CVE: 07E4000DB3C900K8S9K3E5T1U9
URL Comprobación:
https://sede.alhaurindelatorre.es/index.php?id=verificacion

FIRMANTE - FECHA
AYUNTAMIENTO DE ALHAURÍN DE LA TORRE-AYTO. ALHAURIN DE LA TORRE - 11/08/2020
serialNumber=S2833002E,CN=Sello de tiempo TS@ - @firma,OU=Secretaría General de Administración Digital,O=Secretaría de Estado de Función Pública,C=ES - 11/08/2020 10:34:31
Diligencia:

EXPEDIENTE:: 2020CGEN-00001
Fecha: 21/05/2020
Hora: 00:00
Und. reg:REGISTRO GENERAL

LISTADO DE CONTRATOS MENORES

NÚM. OPERACIÓN		ADJUDICATARIO	TIPO	EXPEDIENTE		OBJETO	DURACIÓN	IMPORTE
2019	22002812	A18376780SOTEC LUIS CROVETTO SA	Suministro	2019	PGAS000007	PISCINAS BDAS. ALQUERIA Y TORREALQUERÍA.	0	5.176,47 €
2019	22002868	A18376780SOTEC LUIS CROVETTO SA	Suministro	2019	PGAS000007	REPARACION Y ADAPTACIÓN A NORMATIVA LEGION	0	1.258,78 €
2019	22008871	A18376780SOTEC LUIS CROVETTO SA	Suministro	2019	PGAS000014	REPARACIÓN RESISTENCIA JACUZZI SPA MUNICIPA	0	238,77 €
2019	22009895	A18376780SOTEC LUIS CROVETTO SA	Suministro	2019	PGAS000016	REP BOMBA PISCINA CUBIERTA	0	339,68 €
2019	22010712	A18376780SOTEC LUIS CROVETTO SA	Suministro	2019	PGAS000017	REPARACIÓN SONDAS MEDIDORES DE PH.PISCINA	0	267,41 €
2019	22011631	A18376780SOTEC LUIS CROVETTO SA	Suministro	2019	PGAS000020	REPARACION CORREAS MAQUINA DESHUMECTADO	0	338,95 €
2019	22012097	A18376780SOTEC LUIS CROVETTO SA	Suministro	2019	PGAS000020	REPARACIÓN SONDAS ELCTRODOS PH PISCINA EL	0	215,38 €
2019	22013114	A18376780SOTEC LUIS CROVETTO SA	Suministro	2019	PGAS000023	REPARACIÓN ESCALERAS PISCINAS EXTERIORES	0	811,09 €
2019	22014318	A18376780SOTEC LUIS CROVETTO SA	Suministro	2019	PGAS000024	EQUIPO CLORACIÓN SALINA Y DEPOSITO DOSIFICA	0	1.200,08 €
2019	22000517	A18376780SOTEC LUIS CROVETTO SA	Suministro	2019	PGAS000001	REPARACION CIRCUITO HIDRÁULICO DESHUMECTA	0	180,29 €
2019	22002113	A18376780SOTEC LUIS CROVETTO SA	Suministro	2019	PGAS000005	REPARACIÓN TERMOS EL PINAR	0	563,07 €
2019	22026690	A18598235MITSUCO AC SPAIN SA	Suministro	2019	PGAS000045	AIRES ACONDICIONADOS PARA VARIAS CASAS SOC	0	4.382,17 €
2019	22030857	A18598235MITSUCO AC SPAIN SA	Suministro	2019	PGAS000053	REPARACIÓN BOMBAS DOSIFICADORA CLORACIÓN	0	2.647,53 €

CVE: 07E4000DB3C900K8S9K3E5T1U9
URL Comprobación:
https://sede.alhaurindelatorre.es/index.php?id=verificacion

FIRMANTE - FECHA
AYUNTAMIENTO DE ALHAURÍN DE LA TORRE-AYTO. ALHAURIN DE LA TORRE - 11/08/2020
serialNumber=S2833002E,CN=Sello de tiempo TS@ - @firma,OU=Secretaría General de Administración Digital,O=Secretaría de Estado de Función Pública,C=ES - 11/08/2020 10:34:31
Diligencia:

EXPEDIENTE:: 2020CGEN-00001
Fecha: 21/05/2020
Hora: 00:00
Und. reg:REGISTRO GENERAL

2019 AYUNTAMIENTO DE ALHAURIN DE LA TORRE

LISTADO DE CONTRATOS MENORES

NÚM. OPERACIÓN		ADJUDICATARIO	TIPO	EXPEDIENTE	OBJETO	DURACIÓN	IMPORTE
2019	22011013	A28011153ZARDOYA OTIS SA	Suministro 2019	PGAS000018	MANTENIMIENTO PRECEPTIVO AÑO 2019 DE ASCEN	0	7.735,42 €
2019	22030203	A28017895EL CORTE INGLES SA	Suministro 2019	PGAS000051	VESTUARIO PARA LAS REDACTORAS DE TORREVIS	0	1.024,16 €
2019	22006578	A28161396ASISTENCIA TECNICA INDUSTRIAL SAE	Servicios 2019	PGAS000011	INSPECCIÓN PRECEPTIVA PERÍODICA DE ASCENSC	0	169,40 €
2019	22015660	A28161396ASISTENCIA TECNICA INDUSTRIAL SAE	Suministro 2019	PGAS000026	REVISIÓN PERIÓDICA PRECEPTIVA DE ASCENSORE	0	84,70 €
2019	22012943	A28161396ASISTENCIA TECNICA INDUSTRIAL SAE	Servicios 2019	PGAS000022	REVISIÓN PERÍODICA PRECEPTIVA ASCENSORES P	0	169,40 €
2019	22031249	A28161396ASISTENCIA TECNICA INDUSTRIAL SAE	Suministro 2019	PGAS000054	REVISIONES PERIÓDICAS PRECEPTIVAS DE ASCEN	0	974,05 €
2019	22001519	A28281368RADIO POPULAR SA COPE	Suministro 2019	PGAS000004	CAMPAÑAS DE INSERCIONES PUBLICITARIAS INSTI	0	12.100,00 €
2019	22016764	A28281368RADIO POPULAR SA COPE	Suministro 2019	PGAS000029	CAMPAÑAS DE PUBLICIDAD INSTITUCIONAL DEL AY	0	6.050,00 €
2019	22030228	A28303485FAIN ASCENSORES	Suministro 2019	PGAS000051	REPARACIÓN ASCENSOR CENTRO DE BIENESTAR S	0	9,29 €
2019	22006938	A28303485FAIN ASCENSORES	Servicios 2019	PGAS000011	MANTENIMIENTO PRECEPTIVO DE ASCENSORES PU	0	3.814,44 €
2019	22027705	A28303485FAIN ASCENSORES	Suministro 2019	PGAS000047	REPARACIÓN ASCENSORES PÚBLICOS MUNICIPALE	0	870,11 €
2019	22006955	A28303485FAIN ASCENSORES	Servicios 2019	PGAS000012	REPOSICIÓN ACEITE HIDRÁULICO MANTENIMIENTO	0	11,87 €
2019	22011489	A28303485FAIN ASCENSORES	Servicios 2019	PGAS000019	REPARACIÓN ASCENSOR CENTRO DE BIENESTAR S	0	1.315,88 €

CVE: 07E4000DB3C900K8S9K3E5T1U9
URL Comprobación:
https://sede.alhaurindelatorre.es/index.php?id=verificacion

FIRMANTE - FECHA
AYUNTAMIENTO DE ALHAURÍN DE LA TORRE-AYTO. ALHAURIN DE LA TORRE - 11/08/2020
serialNumber=S2833002E,CN=Sello de tiempo TS@ - @firma,OU=Secretaría General de Administración Digital,O=Secretaría de Estado de Función Pública,C=ES - 11/08/2020 10:34:31
Diligencia:

EXPEDIENTE:: 2020CGEN-00001
Fecha: 21/05/2020
Hora: 00:00
Und. reg:REGISTRO GENERAL

LISTADO DE CONTRATOS MENORES

NÚM. OPERACIÓN		ADJUDICATARIO		TIPO	EXPEDIENTE		OBJETO	DURACIÓN	IMPORTE
2019	22029763	A28631968	BOMBAS CAPRARI SA	Suministro	2019	PGAS000050	MOTORES DE REPUESTO 150 CV	0	5.899,76 €
2019	22006040	A28631968	BOMBAS CAPRARI SA	Suministro	2019	PGAS000010	BOMBA PARA EL POZO EL ROMERAL	0	2.319,85 €
2019	22022367	A28659423	NORTHGATE ESPAÑA RENTING FLEXIBLE SA	Suministro	2019	PGAS000038	ALQUILER DE TRANSPORTES	0	429,61 €
2019	22002444	A28659423	NORTHGATE ESPAÑA RENTING FLEXIBLE SA	Suministro	2019	PGAS000006	ADQUISICION DE VEHICULOS	0	15.200,00 €
2019	22005522	A28659423	NORTHGATE ESPAÑA RENTING FLEXIBLE SA	Suministro	2019	PGAS000010	ALQUILER FURGONETA	0	483,96 €
2019	22009692	A28659423	NORTHGATE ESPAÑA RENTING FLEXIBLE SA	Suministro	2019	PGAS000016	ALQUILER FURGONETA POR AVERIA.	0	483,96 €
2019	22022369	A28659423	NORTHGATE ESPAÑA RENTING FLEXIBLE SA	Suministro	2019	PGAS000038	ALQUILER DE TRANSPORTES	0	79,56 €
2019	22016766	A28782936	UNIPREX SAU	Suministro	2019	PGAS000029	CAMPAÑAS DE PUBLICIDAD INSTITUCIONAL DEL AY	0	3.000,80 €
2019	22001108	A28782936	UNIPREX SAU	Suministro	2019	PGAS000003	CUÑAS DE PUBLICIDAD INSTITUCIONAL EN LAS EMI	0	3.000,80 €
2019	22014524	A29018207	PAVIMENTOS ASFALTICOS MALAGA SA	Obras	2019	PGAS000025	ASFALTADO FINCA EL PORTÓN.	0	47.982,55 €
2019	22024158	A29018207	PAVIMENTOS ASFALTICOS MALAGA SA	Suministro	2019	PGAS000041	AVDA. SAN SEBASTIÁN.	0	256,52 €
2019	22006975	A29018637	ASCENSORES EMBARBA SA	Servicios	2019	PGAS000012	MANTENIMIENTO PRECEPTIVO DE ASCENSORES PU	0	3.859,66 €
2019	22012607	A29018637	ASCENSORES EMBARBA SA	Servicios	2019	PGAS000022	MANTENIMIENTO PRECEPTIVO DE ASCENSORES	0	1.206,09 €

CVE: 07E4000DB3C900K8S9K3E5T1U9
URL Comprobación:
https://sede.alhaurindelatorre.es/index.php?id=verificacion

FIRMANTE - FECHA
AYUNTAMIENTO DE ALHAURÍN DE LA TORRE-AYTO. ALHAURIN DE LA TORRE - 11/08/2020
serialNumber=S2833002E,CN=Sello de tiempo TS@ - @firma,OU=Secretaría General de Administración Digital,O=Secretaría de Estado de Función Pública,C=ES - 11/08/2020 10:34:31
Diligencia:

EXPEDIENTE:: 2020CGEN-00001
Fecha: 21/05/2020
Hora: 00:00
Und. reg:REGISTRO GENERAL

LISTADO DE CONTRATOS MENORES

NÚM. OPERACIÓN		ADJUDICATARIO		TIPO	EXPEDIENTE		OBJETO	DURACIÓN	IMPORTE
2019	22013261	A29021334	CENTRO DE ESTUDIOS DE MATERIALES Y CONTROL D	Servicios	2019	PGAS000023	ESTUDIO GEOTÉCNICO. LA HUERTECILLA.	0	937,75 €
2019	22018901	A29021334	CENTRO DE ESTUDIOS DE MATERIALES Y CONTROL D	Servicios	2019	PGAS000032	ESTUDIO GEOTÉCNICO EN EL ARROYO BLANQUILL(	0	3.458,18 €
2019	22019456	A29021334	CENTRO DE ESTUDIOS DE MATERIALES Y CONTROL D	Servicios	2019	PGAS000034	CALCULO ARQUETAS EN EL ARROYO BLANQUILLO	0	3.025,00 €
2019	22011046	A29021334	CENTRO DE ESTUDIOS DE MATERIALES Y CONTROL D	Servicios	2019	PGAS000018	ENSAYO RESBALADICIDAD PISCINA TORREALQUER	0	254,10 €
2019	22019128	A29021334	CENTRO DE ESTUDIOS DE MATERIALES Y CONTROL D	Servicios	2019	PGAS000033	ASISTENCIA TECNICA TALUD EN EL CAMINO DE LAS	0	1.815,00 €
2019	22011609	A29022878	ARIDOS EL PINAR SA	Obras	2019	PGAS000020	ASFALTADO CALLE DÁTILES.	0	28.660,17 €
2019	22029756	A29031929	MECABLAS SA	Suministro	2019	PGAS000050	MOBILIARIO PARA SALA MUSCULACIÓN CONJUNTO	0	738,79 €
2019	22029428	A29076759	ALMACENES CARMONA S.A.	Suministro	2019	PGAS000049	CESTAS DE NAVIDAD PARA LOS VOLUNTARIOS DEL	0	990,79 €
2019	22013245	A29076759	ALMACENES CARMONA S.A.	Suministro	2019	PGAS000023	ALIMENTOS Y BEBIDAS PARA LA FERIA DE DÍA DEL	0	341,48 €
2019	22008800	A29101995	LA CANASTA SA	Suministro	2019	PGAS000014	MERIENDA CONVIVENCIA EN SEDE SOCIAL DE VECI	0	560,00 €
2019	22006045	A29113057	ROCESAN S A	Servicios	2019	PGAS000011	SACAR BOMBA DE AGUA EN POZO PINOS 5	0	1.145,08 €
2019	22016009	A29113057	ROCESAN S A	Suministro	2019	PGAS000027	SACAR BOMBA EN POZO PINOS 1	0	632,32 €
2019	22016007	A29113057	ROCESAN S A	Suministro	2019	PGAS000027	SACAR Y METER BOMBA EN POZO PINOS 5	0	671,84 €

CVE: 07E4000DB3C900K8S9K3E5T1U9
URL Comprobación:
https://sede.alhaurindelatorre.es/index.php?id=verificacion

FIRMANTE - FECHA
AYUNTAMIENTO DE ALHAURÍN DE LA TORRE-AYTO. ALHAURIN DE LA TORRE - 11/08/2020
serialNumber=S2833002E,CN=Sello de tiempo TS@ - @firma,OU=Secretaría General de Administración Digital,O=Secretaría de Estado de Función Pública,C=ES - 11/08/2020 10:34:31
Diligencia:

EXPEDIENTE:: 2020CGEN-00001
Fecha: 21/05/2020
Hora: 00:00
Und. reg:REGISTRO GENERAL

LISTADO DE CONTRATOS MENORES

NÚM. OPERACIÓN		ADJUDICATARIO	TIPO	EXPEDIENTE		OBJETO	DURACIÓN	IMPORTE
2019	22016003	A29113057ROCESAN S A	Servicios	2019	PGAS000027	SACAR BOMBA EN POZO POVEA 4	0	750,88 €
2019	22016001	A29113057ROCESAN S A	Servicios	2019	PGAS000027	METER BOMBA EN EL ROMERAL.	0	711,36 €
2019	22003851	A29113057ROCESAN S A	Servicios	2019	PGAS000009	SACAR BOMBA DE AGUA DEL POZO PINOS 5	0	988,00 €
2019	22003152	A29113057ROCESAN S A	Servicios	2019	PGAS000008	MONTAJE DE BOMBA DE AGUA EN POZO CARACOLI	0	711,36 €
2019	22003151	A29113057ROCESAN S A	Servicios	2019	PGAS000008	GRUA PARA SACAR BOMBA DEL CARACOLILLOS 2	0	711,36 €
2019	22005779	A29113057ROCESAN S A	Servicios	2019	PGAS000010	METER BOMBA DE AGUA EN POZO PINOS 5	0	711,36 €
2019	22010796	A29113057ROCESAN S A	Servicios	2019	PGAS000018	GRUA PARA METER POZO COMBINADO Y TUBERÍAS	0	1.106,56 €
2019	22009682	A29113057ROCESAN S A	Servicios	2019	PGAS000016	SACAR BOBA EN POZO PINOS 5	0	632,32 €
2019	22005077	A29113057ROCESAN S A	Servicios	2019	PGAS000010	SACAR BOMBA DE AGUA EN POZO PINOS 5	0	592,80 €
2019	22009679	A29113057ROCESAN S A	Servicios	2019	PGAS000016	METER MOTOR SUMERGIDO EN POZO PINOS 3	0	2.183,28 €
2019	22009328	A29113057ROCESAN S A	Servicios	2019	PGAS000015	SACAR BOMBA EN DEPÓSITO EL ROMERAL	0	474,24 €
2019	22009059	A29113057ROCESAN S A	Servicios	2019	PGAS000015	SACAR POZO Y CARGAR BOMBA EN POZO PINOS 3	0	1.323,20 €
2019	22008958	A29113057ROCESAN S A	Servicios	2019	PGAS000015	METER BOMBA SUMERGIDA EN POZO PINOS 5	0	1.146,08 €

CVE: 07E4000DB3C900K8S9K3E5T1U9
URL Comprobación:
https://sede.alhaurindelatorre.es/index.php?id=verificacion

FIRMANTE - FECHA
AYUNTAMIENTO DE ALHAURÍN DE LA TORRE-AYTO. ALHAURIN DE LA TORRE - 11/08/2020
serialNumber=S2833002E,CN=Sello de tiempo TS@ - @firma,OU=Secretaría General de Administración Digital,O=Secretaría de Estado de Función Pública,C=ES - 11/08/2020 10:34:31
Diligencia:

EXPEDIENTE:: 2020CGEN-00001
Fecha: 21/05/2020
Hora: 00:00
Und. reg:REGISTRO GENERAL

LISTADO DE CONTRATOS MENORES

NÚM. OPERACIÓN		ADJUDICATARIO	TIPO	EXPEDIENTE	OBJETO	DURACIÓN	IMPORTE
2019	22002984	A29115672PRENSA MALAGUEÑA SA	Suministro	2019 PGAS000007	CAMPAÑA ORDINARIA DE PUBLICIDAD INSTITUCION	0	7.018,00 €
2019	22016472	A29115672PRENSA MALAGUEÑA SA	Suministro	2019 PGAS000028	CAMPAÑAS DE PUBLICIDAD INSTITUCIONAL EN DIAI	0	7.018,00 €
2019	22017678	A29143492TECNICAS Y PLANEAMIENTOS SAP	Servicios	2019 PGAS000030	HONORARIOS ASISTENCIA DIRECCIÓN DE OBRA PL	0	6.050,00 €
2019	22019057	A29178902SMASSA	Suministro	2019 PGAS000033	APARCAMIENTO	0	4,35 €
2019	22013070	A29178902SMASSA	Suministro	2019 PGAS000023	CF2 FACT APARCAMIENTO CURSO RECURSOS PRE	0	24,30 €
2019	22028252	A29201290VENTA DE MATERIAL ELECTRICO SA	Suministro	2019 PGAS000047	REPOSICIÓN COLUMNAS EN MAL ESTADO EN AVEN	0	4.496,80 €
2019	22025313	A29201290VENTA DE MATERIAL ELECTRICO SA	Suministro	2019 PGAS000042	APLIQUES SUSTITUCION EN ASEOS DE COLEGIOS	0	145,61 €
2019	22018212	A29201290VENTA DE MATERIAL ELECTRICO SA	Suministro	2019 PGAS000031	CUADROS FERIA TORREALQUERIA	0	2.359,79 €
2019	22002823	A29201290VENTA DE MATERIAL ELECTRICO SA	Suministro	2019 PGAS000007	COLUMNAS PARA COLOCACION DE FAROLES	0	5.418,50 €
2019	22018217	A29201290VENTA DE MATERIAL ELECTRICO SA	Suministro	2019 PGAS000031	CUADROS FERIA TORREALQUERIA	0	2.953,89 €
2019	22017619	A29201290VENTA DE MATERIAL ELECTRICO SA	Suministro	2019 PGAS000030	MATERIAL PARA MANTENIMIENTOS EDIFICIOS MUN	0	2.408,81 €
2019	22025973	A29233681EMPRESA MUNICIPAL DE INICATIVAS Y ACTIVIDADES E	Servicios	2019 PGAS000044	PARTICIPACIÓN EN TALENT WOMAN ESPAÑA 2019	0	5.500,00 €
2019	22028500	A29235736HORMIGONES ALHAURIN SA	Suministro	2019 PGAS000048	PARADA BUS AVDA. REYES CATÓLICOS.	0	410,80 €

CVE: 07E4000DB3C900K8S9K3E5T1U9
URL Comprobación:
https://sede.alhaurindelatorre.es/index.php?id=verificacion

FIRMANTE - FECHA
AYUNTAMIENTO DE ALHAURÍN DE LA TORRE-AYTO. ALHAURIN DE LA TORRE - 11/08/2020
serialNumber=S2833002E,CN=Sello de tiempo TS@ - @firma,OU=Secretaría General de Administración Digital,O=Secretaría de Estado de Función Pública,C=ES - 11/08/2020 10:34:31
Diligencia:

EXPEDIENTE:: 2020CGEN-00001
Fecha: 21/05/2020
Hora: 00:00
Und. reg:REGISTRO GENERAL

LISTADO DE CONTRATOS MENORES

NÚM. OPERACIÓN		ADJUDICATARIO	TIPO	EXPEDIENTE	OBJETO	DURACIÓN	IMPORTE
2019	22017151	A29235736HORMIGONES ALHAURIN SA	Suministro	2019 PGAS000029	PATIO COLEGIO LOS MANANTIALES.	0	1.113,20 €
2019	22004059	A29235736HORMIGONES ALHAURIN SA	Suministro	2019 PGAS000009	PFEA 2018 ADECUACIÓN APARCAMIENTO PORTÓN	0	4.478,69 €
2019	22016665	A29235736HORMIGONES ALHAURIN SA	Suministro	2019 PGAS000028	PLAN EMPLEO 2018 PORTÓN MUNICIPAL.	0	3.303,30 €
2019	22024601	A29235736HORMIGONES ALHAURIN SA	Suministro	2019 PGAS000042	ROTONDA FUENSANGUINEA.	0	1.113,20 €
2019	22010947	A29235736HORMIGONES ALHAURIN SA	Suministro	2019 PGAS000018	NUEVA PISTA DEPORTIVA PERALTA.	0	2.302,63 €
2019	22008858	A29235736HORMIGONES ALHAURIN SA	Servicios	2019 PGAS000014	PFEA 2018 ADECUACIÓN APARCAMIENTOS FINCA E	0	239,58 €
2019	22021507	A29235736HORMIGONES ALHAURIN SA	Suministro	2019 PGAS000036	PISTA CENTRAL PADEL MANANTIALES.	0	445,28 €
2019	22019817	A29235736HORMIGONES ALHAURIN SA	Servicios	2019 PGAS000034	PLAN EMPLEO 2018 PORTÓN MUNICIPAL.	0	2.247,58 €
2019	22018603	A29235736HORMIGONES ALHAURIN SA	Suministro	2019 PGAS000032	PISTA CENTRAL PADEL MANANTIALES.	0	834,90 €
2019	22018506	A29235736HORMIGONES ALHAURIN SA	Suministro	2019 PGAS000032	PLAN EMPLEO 2018. PORTÓN MUNICIPAL.	0	885,96 €
2019	22018225	A29235736HORMIGONES ALHAURIN SA	Suministro	2019 PGAS000031	INTERSECCIÓN ROTONDA FUENSANGUINEA CON A	0	667,92 €
2019	22015501	A29269487MUNDO MANAGEMENT SA	Servicios	2019 PGAS000026	SEGURIDAD PRIVADA PARA CASETA MUNICIPAL DE	0	7.829,91 €
2019	22021499	A29269487MUNDO MANAGEMENT SA	Suministro	2019 PGAS000036	SERGURIDAD PRIVADA FERIA DE SAN JUAN 2019. N	0	8.363,52 €

CVE: 07E4000DB3C900K8S9K3E5T1U9
URL Comprobación:
https://sede.alhaurindelatorre.es/index.php?id=verificacion

FIRMANTE - FECHA
AYUNTAMIENTO DE ALHAURÍN DE LA TORRE-AYTO. ALHAURIN DE LA TORRE - 11/08/2020
serialNumber=S2833002E,CN=Sello de tiempo TS@ - @firma,OU=Secretaría General de Administración Digital,O=Secretaría de Estado de Función Pública,C=ES - 11/08/2020 10:34:31
Diligencia:

EXPEDIENTE:: 2020CGEN-00001
Fecha: 21/05/2020
Hora: 00:00
Und. reg:REGISTRO GENERAL

LISTADO DE CONTRATOS MENORES

NÚM. OPERACIÓN		ADJUDICATARIO	TIPO	EXPEDIENTE	OBJETO	DURACIÓN	IMPORTE
2019	22028016	A29270493HIERROS VELEZ SA	Suministro 2019	PGAS000047	AVDA. LAS AMERICAS.	0	1.775,60 €
2019	22028263	A29270493HIERROS VELEZ SA	Suministro 2019	PGAS000047	PARADA BUS AVDA. REYES CATÓLICOS.	0	1.845,24 €
2019	22030240	A29270493HIERROS VELEZ SA	Suministro 2019	PGAS000051	MEJORA RECINTO FERIAL.	0	751,35 €
2019	22016688	A29353893ERVEGA SA	Obras 2019	PGAS000029	PATIO COLEGIO LOS MANANTIALES.	0	31.074,62 €
2019	22021106	A29584315INGENIERIA E INTEGRACION AVANZADAS SA	Servicios 2019	PGAS000035	SOPORTE VMWARE PRODUCTION SUPPORT COVEF	0	847,81 €
2019	22026108	A29742889CEF ALMACEN MATERIAL ELECTRICO SA	Suministro 2019	PGAS000044	MATERIAL NECESARIO PARA NUEVOS PUESTOS DE	0	363,85 €
2019	22024205	A29742889CEF ALMACEN MATERIAL ELECTRICO SA	Suministro 2019	PGAS000041	SUSTITUCION PROTECCIONES EN MAL ESTADO EN	0	795,51 €
2019	22030855	A29742889CEF ALMACEN MATERIAL ELECTRICO SA	Suministro 2019	PGAS000053	LUCES EMERGENCIA COLEGIOS PUBLICOS VARIOS	0	636,85 €
2019	22023632	A29742889CEF ALMACEN MATERIAL ELECTRICO SA	Suministro 2019	PGAS000040	INSTALACIÓN DE CUADRO Y ELEMENTOS EN CUAR	0	347,98 €
2019	22023633	A29742889CEF ALMACEN MATERIAL ELECTRICO SA	Suministro 2019	PGAS000040	MATERIAL NECESARIO PARA INSTALACION DE ALUI	0	6.416,42 €
2019	22030481	A29742889CEF ALMACEN MATERIAL ELECTRICO SA	Suministro 2019	PGAS000052	SUMINISTRO PARA INSTALACIÓN LUMINARIA EN PIS	0	1.516,79 €
2019	22024940	A29742889CEF ALMACEN MATERIAL ELECTRICO SA	Suministro 2019	PGAS000042	INSTALACION CAMARAS CCTV ENRTRADAS ACCES	0	1.884,26 €
2019	22028015	A29742889CEF ALMACEN MATERIAL ELECTRICO SA	Suministro 2019	PGAS000047	ADAPTAR PANTALLAS EMPOTRABLES EN TECHOS A	0	323,43 €

CVE: 07E4000DB3C900K8S9K3E5T1U9
URL Comprobación:
https://sede.alhaurindelatorre.es/
index.php?id=verificacion

FIRMANTE - FECHA
AYUNTAMIENTO DE ALHAURÍN DE LA TORRE-AYTO. ALHAURIN DE LA TORRE - 11/08/2020
serialNumber=S2833002E,CN=Sello de tiempo TS@ - @firma,OU=Secretaría General de Administración Digital,O=Secretaría de Estado de Función Pública,C=ES - 11/08/2020 10:34:31
Diligencia:

EXPEDIENTE:: 2020CGEN-00001
Fecha: 21/05/2020
Hora: 00:00
Und. reg:REGISTRO GENERAL

LISTADO DE CONTRATOS MENORES

NÚM. OPERACIÓN		ADJUDICATARIO	TIPO	EXPEDIENTE		OBJETO	DURACIÓN	IMPORTE
2019	22028848	A29742889CEF ALMACEN MATERIAL ELECTRICO SA	Suministro	2019	PGAS000049	SUSTITUCIÓN DE LUCES EMERGENCIA EN COLEGIC	0	625,57 €
2019	22016566	A29742889CEF ALMACEN MATERIAL ELECTRICO SA	Suministro	2019	PGAS000028	REPARACION DE FAROLA POR DERRIBO EN CALLE	0	1.056,33 €
2019	22019367	A39100573INTERNATIONAL AUSTRAL SPORT SA	Suministro	2019	PGAS000033	MATERIAL DEPORTIVO FUNGIBLE ESCUELAS DEPO	0	1.500,00 €
2019	22024627	A41091927VILLA FLORES MARTIN MONTAJES SA	Obras	2019	PGAS000042	LIQUIDACIÓN OBRA INSTALACIONES ALUMBRADO S	0	5.284,81 €
2019	22029779	A41283920PINTURAS EUROTEX SA	Suministro	2019	PGAS000050	MANTENIMIENTO CENTROS DE ENSEÑANZA	0	3.446,38 €
2019	22023630	A41398645VERIFICACIONES INDUSTRIALES ANDALUCIA SA	Suministro	2019	PGAS000040	CF5 VERIFICACIÓN CONTADOR	0	15,94 €
2019	22001494	A41445800EMPRESA ANDALUZA DE GESTION DE INSTALACIONES	Servicios	2019	PGAS000004	CAMPAMENTO DE VERANO EN ALGECIRAS 1º TURN	0	8.466,00 €
2019	22001497	A41445800EMPRESA ANDALUZA DE GESTION DE INSTALACIONES	Servicios	2019	PGAS000004	CAMPAMENTO DE VERANO 2ºTURNO,ALGECIRAS	0	8.466,00 €
2019	22019532	A41445800EMPRESA ANDALUZA DE GESTION DE INSTALACIONES	Servicios	2019	PGAS000034	DOS PLAZAS DE CAMPAMENTO A ALGECIRAS-TARIF	0	268,00 €
2019	22012952	A43501352TQ TECNOL SA	Suministro	2019	PGAS000022	MOBILIARIO Y ENSERES:SEÑALITICA	0	254,10 €
2019	22011404	A43501352TQ TECNOL SA	Suministro	2019	PGAS000019	CONOS PARA SEÑALIZACIÓN DE AVERÍAS Y REPAR	0	172,08 €
2019	22008456	A43501352TQ TECNOL SA	Suministro	2019	PGAS000014	CONOS Y BALIZAS DE SEÑALIZACIÓN	0	382,08 €
2019	22029598	A43501352TQ TECNOL SA	Suministro	2019	PGAS000049	CONOS MEDIANOS	0	500,00 €

CVE: 07E4000DB3C900K8S9K3E5T1U9
URL Comprobación:
https://sede.alhaurindelatorre.es/index.php?id=verificacion

FIRMANTE - FECHA
AYUNTAMIENTO DE ALHAURÍN DE LA TORRE-AYTO. ALHAURIN DE LA TORRE - 11/08/2020
serialNumber=S2833002E,CN=Sello de tiempo TS@ - @firma,OU=Secretaría General de Administración Digital,O=Secretaría de Estado de Función Pública,C=ES - 11/08/2020 10:34:31
Diligencia:

EXPEDIENTE:: 2020CGEN-00001
Fecha: 21/05/2020
Hora: 00:00
Und. reg:REGISTRO GENERAL

LISTADO DE CONTRATOS MENORES

NÚM. OPERACIÓN		ADJUDICATARIO	TIPO	EXPEDIENTE	OBJETO	DURACIÓN	IMPORTE
2019	22027337	A43501352TQ TECNOL SA	Suministro	2019 PGAS000046	SEÑALES DE TRAFICO	0	960,50 €
2019	22008455	A43501352TQ TECNOL SA	Suministro	2019 PGAS000014	HIGIENIZANTE MANOS PARA ALMACEN	0	47,58 €
2019	22003654	A46217923COMERCIAL PROJAR SA	Suministro	2019 PGAS000009	PLANTACIONES PARA MACETAS	0	88,64 €
2019	22009798	A50001726SCHINDLER SA	Suministro	2019 PGAS000016	MANTENIMIENTO PRECEPTIVO DE ASCENSORES	0	9.347,40 €
2019	22002162	A50030543ALMACEN DE INDUSTRIA Y AUTOMOCION SA	Suministro	2019 PGAS000006	REPARACION DE MAQUINARIAS	0	193,24 €
2019	22029633	A50030543ALMACEN DE INDUSTRIA Y AUTOMOCION SA	Suministro	2019 PGAS000049	RENOVACION DE ISLAS ECOLOGICAS	0	919,48 €
2019	22000412	A50030543ALMACEN DE INDUSTRIA Y AUTOMOCION SA	Suministro	2019 PGAS000001	REPARACION DE MAQUINARIAS	0	772,95 €
2019	22000102	A50030543ALMACEN DE INDUSTRIA Y AUTOMOCION SA	Suministro	2019 PGAS000000	REPARACION DE VEHICULOS	0	89,84 €
2019	22028290	A50030543ALMACEN DE INDUSTRIA Y AUTOMOCION SA	Suministro	2019 PGAS000047	RENOVACION DE ISLAS ECOLOGICAS	0	1.285,02 €
2019	22028439	A50030543ALMACEN DE INDUSTRIA Y AUTOMOCION SA	Suministro	2019 PGAS000048	REPARACION DE MAQUINARIAS	0	1.932,37 €
2019	22002087	A58178161JUEGOS KOMPAN SA	Suministro	2019 PGAS000005	CONSERVACION DE INFRAESTRUCTURAS Y BIENES	0	1.697,15 €
2019	22013110	A58574518FUNDICION DUCTIL FABREGAS SA	Suministro	2019 PGAS000023	PLAN EMPLO 2018. PORTÓN MUNICIPAL.	0	633,07 €
2019	22011795	A58574526PARQUES Y JARDINES FABREGAS SA	Suministro	2019 PGAS000020	MOBILIARIO URBANO	0	3.092,76 €

CVE: 07E4000DB3C900K8S9K3E5T1U9
URL Comprobación:
https://sede.alhaurindelatorre.es/index.php?id=verificacion

FIRMANTE - FECHA
AYUNTAMIENTO DE ALHAURÍN DE LA TORRE-AYTO. ALHAURIN DE LA TORRE - 11/08/2020
serialNumber=S2833002E,CN=Sello de tiempo TS@ - @firma,OU=Secretaría General de Administración Digital,O=Secretaría de Estado de Función Pública,C=ES - 11/08/2020 10:34:31
Diligencia:

EXPEDIENTE:: 2020CGEN-00001
Fecha: 21/05/2020
Hora: 00:00
Und. reg:REGISTRO GENERAL

LISTADO DE CONTRATOS MENORES

NÚM. OPERACIÓN		ADJUDICATARIO	TIPO	EXPEDIENTE	OBJETO	DURACIÓN	IMPORTE
2019	22007856	A58574526PARQUES Y JARDINES FABREGAS SA	Suministro	2019 PGAS000013	MOBILIARIO URBANO	0	2.242,98 €
2019	22021822	A58574526PARQUES Y JARDINES FABREGAS SA	Suministro	2019 PGAS000037	MOBILIARIO Y ENSERES PARA PARQUES Y JARDINE	0	5.464,84 €
2019	22003379	A58574526PARQUES Y JARDINES FABREGAS SA	Suministro	2019 PGAS000008	MOBILIARIO PARQUES Y JARDINES	0	2.161,67 €
2019	22003230	A59913509ESPASA CALPE SA	Suministro	2019 PGAS000008	MANUALES DIDÁCTICOS PARA CURSO 29-0001 AGA	0	1.296,90 €
2019	22009712	A59913509ESPASA CALPE SA	Suministro	2019 PGAS000016	MANUALES ALUMNOS ACCIÓN FORMATIVA AGAO02	0	1.699,20 €
2019	22010739	A59913509ESPASA CALPE SA	Suministro	2019 PGAS000018	MANUALES DIDÁCTICOS PARA CURSO 29-0002; AGA	0	1.699,20 €
2019	22026413	A60917978AXA SEGUROS GENERALES SA DE SEGUROS Y REASE	Suministro	2019 PGAS000045	PÓLIZAS SEGUROS DE AUTOMÓVILES PARQUE MÓ'	0	32.258,10 €
2019	22026414	A60917978AXA SEGUROS GENERALES SA DE SEGUROS Y REASE	Suministro	2019 PGAS000045	PÓLIZAS SEGUROS MULTIRRIESGO EDIFICIOS Y/O I	0	13.360,45 €
2019	22006765	A60917978AXA SEGUROS GENERALES SA DE SEGUROS Y REASE	Servicios	2019 PGAS000011	SEGURO MULTIRRIESGO EDIFICIOS Y/O INSTALACI(	0	3.501,00 €
2019	22003405	A60917978AXA SEGUROS GENERALES SA DE SEGUROS Y REASE	Suministro	2019 PGAS000008	SEGURO DE ACCIDENTES BANDA MUNICIPAL DE MU	0	562,36 €
2019	22029448	A60917978AXA SEGUROS GENERALES SA DE SEGUROS Y REASE	Suministro	2019 PGAS000049	PÓLIZAS DE SEGURO MULTIRRIESGO EDIFICIOS Y/(	0	6.735,58 €
2019	22017755	A60917978AXA SEGUROS GENERALES SA DE SEGUROS Y REASE	Servicios	2019 PGAS000030	AMPLIACIÓN SEGURO ACCIDENTES VOLUNTARIAD(	0	212,52 €
2019	22017759	A60917978AXA SEGUROS GENERALES SA DE SEGUROS Y REASE	Servicios	2019 PGAS000031	PÓLIZAS DE SEGURO MULTIRRIESGO EDIFICIOS Y/(	0	10.970,70 €

CVE: 07E4000DB3C900K8S9K3E5T1U9
URL Comprobación:
https://sede.alhaurindelatorre.es/index.php?id=verificacion

FIRMANTE - FECHA
AYUNTAMIENTO DE ALHAURÍN DE LA TORRE-AYTO. ALHAURIN DE LA TORRE - 11/08/2020
serialNumber=S2833002E,CN=Sello de tiempo TS@ - @firma,OU=Secretaría General de Administración Digital,O=Secretaría de Estado de Función Pública,C=ES - 11/08/2020 10:34:31
Diligencia:

EXPEDIENTE:: 2020CGEN-00001
Fecha: 21/05/2020
Hora: 00:00
Und. reg:REGISTRO GENERAL

LISTADO DE CONTRATOS MENORES

NÚM. OPERACIÓN		ADJUDICATARIO	TIPO	EXPEDIENTE	OBJETO	DURACIÓN	IMPORTE
2019	22018462	A60917978AXA SEGUROS GENERALES SA DE SEGUROS Y REASE	Servicios	2019 PGAS000032	SEGURO MULTIRRIESGO EDIFICIOS Y/O INSTALACI(	0	2.705,30 €
2019	22022538	A60917978AXA SEGUROS GENERALES SA DE SEGUROS Y REASE	Servicios	2019 PGAS000038	SEGURO MULTIRRIESGO EDIFICIOS Y/O INSTALACI(	0	11.095,30 €
2019	22008007	A60917978AXA SEGUROS GENERALES SA DE SEGUROS Y REASE	Servicios	2019 PGAS000013	PÓLIZAS DE SEGURO MULTIRRIESGO EDIFICIOS Y/(	0	433,40 €
2019	22009065	A60917978AXA SEGUROS GENERALES SA DE SEGUROS Y REASE	Suministro	2019 PGAS000015	SEGURO COLECTIVO DE ACCIDENTE PARA LOS V(	0	2.479,68 €
2019	22010172	A60917978AXA SEGUROS GENERALES SA DE SEGUROS Y REASE	Suministro	2019 PGAS000017	SEGURO MULTIRRIESGO EDIFICIOS Y/O INSTALACI(	0	13.360,73 €
2019	22012584	A60917978AXA SEGUROS GENERALES SA DE SEGUROS Y REASE	Suministro	2019 PGAS000022	PÓLIZAS DE SEGURO MULTIRRIESGO EDIFICIOS Y/(	0	6.735,89 €
2019	22000400	A60917978AXA SEGUROS GENERALES SA DE SEGUROS Y REASE	Suministro	2019 PGAS000001	PÓLIZA DE SEGUROS MULTIRRIESGO EDIFICIOS Y/(	0	3.172,39 €
2019	22000403	A60917978AXA SEGUROS GENERALES SA DE SEGUROS Y REASE	Suministro	2019 PGAS000001	PÓLIZAS DE SEGURO MULTIRRIESGO EDIFICIOS Y/(	0	2.593,30 €
2019	22001822	A60917978AXA SEGUROS GENERALES SA DE SEGUROS Y REASE	Suministro	2019 PGAS000005	PÓLIZAS DE SEGURO MULTIRRIESGO EDIFICIOS Y/(	0	5.056,77 €
2019	22001860	A60917978AXA SEGUROS GENERALES SA DE SEGUROS Y REASE	Suministro	2019 PGAS000005	PÓLIZAS DE SEGURO MULTIRRIESGO EDIFICIOS Y/(	0	5.553,41 €
2019	22003402	A60917978AXA SEGUROS GENERALES SA DE SEGUROS Y REASE	Suministro	2019 PGAS000008	SEGURO MULTIRRIESGO EDIFICIOS Y/O INSTALACI(	0	5.299,96 €
2019	22000547	A62275680RETEVISION I SA	Servicios	2019 PGAS000001	CONEXIÓN A DIPUTACIÓN DE MÁLAGA	0	1.102,07 €
2019	22030271	A62313788GREEN TAL SA	Suministro	2019 PGAS000051	LINEA VERDE, AMPLIACION SERV. DE CONSULTORI.	0	1.076,90 €

CVE: 07E4000DB3C900K8S9K3E5T1U9
URL Comprobación:
https://sede.alhaurindelatorre.es/index.php?id=verificacion

FIRMANTE - FECHA
AYUNTAMIENTO DE ALHAURÍN DE LA TORRE-AYTO. ALHAURIN DE LA TORRE - 11/08/2020
serialNumber=S2833002E,CN=Sello de tiempo TS@ - @firma,OU=Secretaría General de Administración Digital,O=Secretaría de Estado de Función Pública,C=ES - 11/08/2020 10:34:31
Diligencia:

EXPEDIENTE:: 2020CGEN-00001
Fecha: 21/05/2020
Hora: 00:00
Und. reg:REGISTRO GENERAL

LISTADO DE CONTRATOS MENORES

NÚM. OPERACIÓN		ADJUDICATARIO		TIPO	EXPEDIENTE		OBJETO	DURACIÓN	IMPORTE
2019	22007070	A62313788	GREEN TAL SA	Suministro	2019	PGAS000012		0	3.980,90 €
2019	22026456	A78022381	SERVICIOS POLITÉCNICOS AEREOS SA	Suministro	2019	PGAS000045	VUELO FOTOGRAMÉTRICO CIUDAD AEROPORTUAR	0	11.495,00 €
2019	22025840	A78993433	NOVASAN SA	Suministro	2019	PGAS000044	MATERIAL DE ACUPUNTURA 3 Y 4 TRIMESTRE	0	1.125,01 €
2019	22009770	A78993433	NOVASAN SA	Suministro	2019	PGAS000016	MATERIAL DE ACUPUNTURA 2 TRIMESTRE	0	645,55 €
2019	22003548	A78993433	NOVASAN SA	Suministro	2019	PGAS000009	MATERIAL DE ACUPUNTURA PRIMER TRIMESTRE P/	0	438,14 €
2019	22007138	A79206223	SUMINISTROS INTEGRALES DE OFICINA SA	Suministro	2019	PGAS000012	BUZOS PARA EQUIPOS DE PROTECCIÓN INDIVIDUA	0	296,21 €
2019	22006187	A79206223	SUMINISTROS INTEGRALES DE OFICINA SA	Suministro	2019	PGAS000011	EQUIPAMIENTO PERSONAL DE REDES	0	374,70 €
2019	22020941	A79206223	SUMINISTROS INTEGRALES DE OFICINA SA	Suministro	2019	PGAS000035	MATERIAL DE OFICINA	0	78,50 €
2019	22025839	A79935607	DECATHLON ESPAÑA SAU	Suministro	2019	PGAS000044	MATERIAL DE ROPA PARA HALLOWEEN (ES UN SÚP	0	37,92 €
2019	22001602	A79985925	MEJORAS ENERGETICAS DE RECURSOS E INVESTIGA(	Servicios	2019	PGAS000004	TARJETA DE DATOS Y ACCESO A SERVIDOR WEB E	0	95,00 €
2019	22001470	A80125065	META4 SPAIN SA	Servicios	2019	PGAS000004	MANTENIMIENTO APLICACIÓN DE NÓMINAS 1 DE EN	0	5.142,50 €
2019	22022308	A80241789	FERROVIAL SERVICIOS SA	Servicios	2019	PGAS000038	CONTINUACIÓN CONTRATO SERVICIOS DEPORTIVC	0	13.728,03 €
2019	22003659	A80241789	FERROVIAL SERVICIOS SA	Servicios	2019	PGAS000009	CONTINUACION CONTRATO DE SERVICIOS DEPORT	0	37.972,92 €

CVE: 07E4000DB3C900K8S9K3E5T1U9
URL Comprobación:
https://sede.alhaurindelatorre.es/index.php?id=verificacion

FIRMANTE - FECHA
AYUNTAMIENTO DE ALHAURÍN DE LA TORRE-AYTO. ALHAURIN DE LA TORRE - 11/08/2020
serialNumber=S2833002E,CN=Sello de tiempo TS@ - @firma,OU=Secretaría General de Administración Digital,O=Secretaría de Estado de Función Pública,C=ES - 11/08/2020 10:34:31
Diligencia:

EXPEDIENTE:: 2020CGEN-00001
Fecha: 21/05/2020
Hora: 00:00
Und. reg:REGISTRO GENERAL

LISTADO DE CONTRATOS MENORES

NÚM. OPERACIÓN		ADJUDICATARIO	TIPO	EXPEDIENTE		OBJETO	DURACIÓN	IMPORTE
2019	22018639	A80241789FERROVIAL SERVICIOS SA	Servicios	2019	PGAS000032	CONTINUACION PRESTACION CONTRATO SERVICIC	0	57.348,97 €
2019	22018638	A80241789FERROVIAL SERVICIOS SA	Servicios	2019	PGAS000032	CONTINUACION PRESTACION CONTRATO SERVICIC	0	38.596,16 €
2019	22030702	A80241789FERROVIAL SERVICIOS SA	Servicios	2019	PGAS000053	CONTINUACIÓN CONTRATO SERVICIOS DEPORTIVC	0	92.228,78 €
2019	22010776	A80241789FERROVIAL SERVICIOS SA	Servicios	2019	PGAS000018	CONTINUACIÓN CONTRATO SERVICIOS DE LIMPIEZ	0	11.634,30 €
2019	22010775	A80241789FERROVIAL SERVICIOS SA	Servicios	2019	PGAS000018	CONTINUACIÓN CONTRATO SERVICIOS DEPORTIVC	0	20.119,43 €
2019	22010774	A80241789FERROVIAL SERVICIOS SA	Servicios	2019	PGAS000018	CONTINUACIÓN CONTRATO SERVICIOS DEPORTIVC	0	19.177,37 €
2019	22022309	A80241789FERROVIAL SERVICIOS SA	Servicios	2019	PGAS000038	CONTINUACIÓN CONTRATO SERVICIOS DE LIMPIEZ	0	37.391,23 €
2019	22030683	A80241789FERROVIAL SERVICIOS SA	Suministro	2019	PGAS000053	CONTINUACIÓN CONTRATO SERVICIO DE LIMPIEZA	0	46.129,99 €
2019	22023139	A80364243CLECE SA	Servicios	2019	PGAS000039	CONTINUACIÓN PRESTACION DE SERVICIOS CTR E	0	23.531,69 €
2019	22020316	A80364243CLECE SA	Servicios	2019	PGAS000034	CONTINUACIÓN DEL CONTRATO DE SERVICIOS DEI	0	25.883,16 €
2019	22030676	A80364243CLECE SA	Servicios	2019	PGAS000053	CONTINUACIÓN PRESTACIÓN DEL CONTRATO DE S	0	44.199,85 €
2019	22026354	A80364243CLECE SA	Servicios	2019	PGAS000045	CONTINUACIÓN CONTRATO DE SERVICIOS DEPORT	0	25.383,09 €
2019	22003992	A80364243CLECE SA	Servicios	2019	PGAS000009	CONTINUACIÓN CONTRATO SERVICIOS DEPORTIVC	0	19.300,95 €

CVE: 07E4000DB3C900K8S9K3E5T1U9
URL Comprobación:
https://sede.alhaurindelatorre.es/index.php?id=verificacion

FIRMANTE - FECHA
AYUNTAMIENTO DE ALHAURÍN DE LA TORRE-AYTO. ALHAURIN DE LA TORRE - 11/08/2020
serialNumber=S2833002E,CN=Sello de tiempo TS@ - @firma,OU=Secretaría General de Administración Digital,O=Secretaría de Estado de Función Pública,C=ES - 11/08/2020 10:34:31
Diligencia:

EXPEDIENTE:: 2020CGEN-00001
Fecha: 21/05/2020
Hora: 00:00
Und. reg:REGISTRO GENERAL

LISTADO DE CONTRATOS MENORES

NÚM. OPERACIÓN		ADJUDICATARIO	TIPO	EXPEDIENTE		OBJETO	DURACIÓN	IMPORTE
2019	22024359	A80364243CLECE SA	Servicios	2019	PGAS000041	CURSO-TALLER DE MANUALIDADDES PARA MAYOR	0	2.385,13 €
2019	22003547	A80364243CLECE SA	Servicios	2019	PGAS000009	SERVICIO DE PILATES PARA MAYORES MARZO ABR	0	1.210,00 €
2019	22001456	A80364243CLECE SA	Servicios	2019	PGAS000004	CONTINUACION SERVICIOS DEPORTIVOS	0	20.667,77 €
2019	22000510	A80364243CLECE SA	Servicios	2019	PGAS000001	CLASES DE PILATES PARA MAYORES MESES DE EN	0	774,00 €
2019	22013113	A80364243CLECE SA	Servicios	2019	PGAS000023	CONTINUACIÓN PRESTACIÓN DEL SERVICIO EXP.C	0	22.669,79 €
2019	22010603	A80364243CLECE SA	Servicios	2019	PGAS000017	CONTINUACIÓN SERVICIOS DEPORTIVOS EXP.18/15	0	20.279,60 €
2019	22008652	A80364243CLECE SA	Servicios	2019	PGAS000014	CONTINUACION CONTRATO SERVICIOS DEPORTIVC	0	21.758,70 €
2019	22002152	A80415433I2A PROYECTOS INFORMATICOS SA	Suministro	2019	PGAS000005	SUMINISTRO TARJETAS TORNOS ACCESO	0	2.037,64 €
2019	22025595	A80415433I2A PROYECTOS INFORMATICOS SA	Suministro	2019	PGAS000043	REPARACION TORNOS ACCESO INSTALACIÓN DEP(	0	2.424,84 €
2019	22008586	A80415433I2A PROYECTOS INFORMATICOS SA	Servicios	2019	PGAS000014	MANTENIMIENTO APLICACIÓN CRONOS 9 MESES (E	0	1.828,00 €
2019	22032096	A80415433I2A PROYECTOS INFORMATICOS SA	Suministro	2019	PGAS000054	SERVICIO DE MANTENIMIENTO PROGRAMA I2A-CRC	0	609,00 €
2019	22016015	A80907397VODAFONE ESPAÑA SAU	Suministro	2019	PGAS000027	CAMBIO DE TERMINALES OPERARIOS DE REDES	0	580,00 €
2019	22012310	A82018474TELEFONICA DE ESPAÑA S.A. SOCIEDAD UNIPERSONA	Obras	2019	PGAS000021	CAMINO DE LA JONA. REUBICACIÓN 5 POSTES TELE	0	1.461,17 €

CVE: 07E4000DB3C900K8S9K3E5T1U9
URL Comprobación:
https://sede.alhaurindelatorre.es/index.php?id=verificacion

FIRMANTE - FECHA
AYUNTAMIENTO DE ALHAURÍN DE LA TORRE-AYTO. ALHAURIN DE LA TORRE - 11/08/2020
serialNumber=S2833002E,CN=Sello de tiempo TS@ - @firma,OU=Secretaría General de Administración Digital,O=Secretaría de Estado de Función Pública,C=ES - 11/08/2020 10:34:31
Diligencia:

EXPEDIENTE:: 2020CGEN-00001
Fecha: 21/05/2020
Hora: 00:00
Und. reg:REGISTRO GENERAL



2019 AYUNTAMIENTO DE ALHAURIN DE LA TORRE

LISTADO DE CONTRATOS MENORES

NÚM. OPERACIÓN		ADJUDICATARIO	TIPO	EXPEDIENTE		OBJETO	DURACIÓN	IMPORTE
2019	22009322	A82018474TELEFONICA DE ESPAÑA S.A. SOCIEDAD UNIPERSONA	Obras	2019	PGAS000015	CAMINO DE LA ANGOSTURA. REUBICACIÓN 3 POST	0	787,00 €
2019	22016012	A85788073AQUATEC PROYECTOS PARA EL SECTOR DEL AGUA S.	Servicios	2019	PGAS000027	ELABORACIÓN DE LOS PLANES DE EMERGENCIA P(	0	3.950,00 €
2019	22017902	A85788073AQUATEC PROYECTOS PARA EL SECTOR DEL AGUA S.	Servicios	2019	PGAS000031	ELABORACIÓN PROYECTO SECTORIZACIÓN ABAST	0	6.200,00 €
2019	22016661	A92136407PAVESUR DERIVADOS SA	Suministro	2019	PGAS000028	PLAN EMPLEO 2018 PORTÓN MUNICIPAL*	0	24,20 €
2019	22007876	A92136407PAVESUR DERIVADOS SA	Suministro	2019	PGAS000013	ASEOS PISTAS PADEL MANANTIALES.	0	225,06 €
2019	22030885	A92388776BAEZA SA	Suministro	2019	PGAS000053	SUMINISTRO BOMBAS SPA MUNICIPAL	0	1.566,53 €
2019	22022742	A92388776BAEZA SA	Suministro	2019	PGAS000039	DEPOSITOS DE CLORO	0	665,30 €
2019	22009720	A92923994EMPRESA MUNICIPAL DE GESTION DE MEDIOS DE COM	Servicios	2019	PGAS000016	CAMPAÑAS DE PUBLICIDAD INSTITUCIONAL EN LA T	0	605,00 €
2019	22021289	A93338598LOGISTICA RUBLOND SA	Suministro	2019	PGAS000036	NECESIDAD DE SOTERRAMIENTO TEMPORAL DE AL	0	3.678,40 €
2019	22030788	A99003477TECNITOP, S.A.	Suministro	2019	PGAS000053	JALON TOPOGRAFIA.	0	286,77 €
2019	22030785	A99003477TECNITOP, S.A.	Servicios	2019	PGAS000053	CALIBRACIÓN ESTACIÓN TS06 MANUAL. EQUIPO TC	0	290,40 €
2019	22010773	B01029032EXERCYCLE SL	Suministro	2019	PGAS000018	SUMINISTRO BANCO SOPORTE PESAS KETTLEBELL	0	278,30 €
2019	22007694	B01104892SOLUCIONES ECOLOGICAS KIMU 2000 SL	Suministro	2019	PGAS000013	PRODUCTOS QUIMICOS TRATAMIENTO PARQUET	0	2.320,78 €

CVE: 07E4000DB3C900K8S9K3E5T1U9
URL Comprobación:
https://sede.alhaurindelatorre.es/index.php?id=verificacion

FIRMANTE - FECHA
AYUNTAMIENTO DE ALHAURÍN DE LA TORRE-AYTO. ALHAURIN DE LA TORRE - 11/08/2020
serialNumber=S2833002E,CN=Sello de tiempo TS@ - @firma,OU=Secretaría General de Administración Digital,O=Secretaría de Estado de Función Pública,C=ES - 11/08/2020 10:34:31
Diligencia:

EXPEDIENTE:: 2020CGEN-00001
Fecha: 21/05/2020
Hora: 00:00
Und. reg:REGISTRO GENERAL

LISTADO DE CONTRATOS MENORES

NÚM. OPERACIÓN		ADJUDICATARIO		TIPO	EXPEDIENTE		OBJETO	DURACIÓN		IMPORTE
2019	22007164	B02344208	CALDERERIA SAEZ ORTEGA SL	Suministro	2019	PGAS000012	PINTURA ALIMENTARIA PARA POZO DE ROMERAL	0		1.250,00 €
2019	22006183	B02344208	CALDERERIA SAEZ ORTEGA SL	Suministro	2019	PGAS000011	TUBERÍA PARA REPARACIÓN POZO EL ROMERAL	0		5.565,00 €
2019	22011705	B04225355	FRACOSA 95 SL	Obras	2019	PGAS000020	REFUERZO DEL PAVIMENTO EN EL CAMINO DE SAN	0		48.388,04 €
2019	22011707	B04309779	EUROVERA TRANS SOCIEDAD LIMITADA	Obras	2019	PGAS000020	PAVIMENTACIÓN CAMINO RURAL EN LA ALQUERÍA.	0		48.383,68 €
2019	22027663	B08305088	ACUSTER BAHISA SL	Suministro	2019	PGAS000047	PARA MAQUINA DE TOMA ENCARGA	0		53,60 €
2019	22000988	B08841173	LA OPINION DE MALAGA SLU	Suministro	2019	PGAS000003	INSERCIONES DE PUBLICIDAD INSTITUCIONAL EN L	0		7.502,00 €
2019	22009981	B08841173	LA OPINION DE MALAGA SLU	Servicios	2019	PGAS000016	CAMPAÑA EXTRAORDINARIA DE PUBLICIDAD INSTIT	0		302,50 €
2019	22030263	B08841173	LA OPINION DE MALAGA SLU	Servicios	2019	PGAS000051	FALDÓN DE PUBLICIDAD INSTITUCIONAL EXTRAORI	0		484,00 €
2019	22016147	B08841173	LA OPINION DE MALAGA SLU	Suministro	2019	PGAS000027	CAMPAÑAS DE PUBLICIDAD INSTITUCIONAL EN EL D	0		7.502,00 €
2019	22028851	B08918138	SAUNAS INBECA SL	Suministro	2019	PGAS000049	REPARACIÓN SAUNA VAPOR SPA MUNICIPAL, MAGI	0		778,34 €
2019	22021555	B11409687	AL QUTUN AGROTURISMO SL	Servicios	2019	PGAS000036	ALOJAMIENTO BANDA EN ALGODONALES CON MOT	4	Días	10.076,00 €
2019	22028026	B14053854	ESTAMPACIONES CASADO S.L.	Suministro	2019	PGAS000047	RENOVACION SEÑALES DE TRAFICO	0		7.630,74 €
2019	22000444	B14383335	DULCES Y GOLOSINAS LA GLORIA SL	Suministro	2019	PGAS000001	SURTIDO CARAMELOS PARA CABALGATA 2019 6000	0		11.550,00 €

CVE: 07E4000DB3C900K8S9K3E5T1U9
URL Comprobación:
https://sede.alhaurindelatorre.es/index.php?id=verificacion

FIRMANTE - FECHA
AYUNTAMIENTO DE ALHAURÍN DE LA TORRE-AYTO. ALHAURIN DE LA TORRE - 11/08/2020
serialNumber=S2833002E,CN=Sello de tiempo TS@ - @firma,OU=Secretaría General de Administración Digital,O=Secretaría de Estado de Función Pública,C=ES - 11/08/2020 10:34:31
Diligencia:

EXPEDIENTE:: 2020CGEN-00001
Fecha: 21/05/2020
Hora: 00:00
Und. reg:REGISTRO GENERAL

LISTADO DE CONTRATOS MENORES

NÚM. OPERACIÓN		ADJUDICATARIO	TIPO	EXPEDIENTE	OBJETO	DURACIÓN	IMPORTE
2019	22029665	B14404065VISTALEGRE SUMINISTRO INTEGRAL A OFICINAS S.L.	Suministro	2019 PGAS000050	DESTRUCTORA DE PAPEL, PLASTIFICADORA A4 Y C	0	607,31 €
2019	22030973	B14404065VISTALEGRE SUMINISTRO INTEGRAL A OFICINAS S.L.	Servicios	2019 PGAS000054	COMPRA DE DESTRUCTORA DE PAPEL PARA VIVER	0	333,84 €
2019	22026188	B14423057ANGULO BRONCES SL	Suministro	2019 PGAS000044	DESMONTAJE Y RESTAURACION , DECAPADO Y PUI	0	17.956,40 €
2019	22025590	B14597926ALMACENES MOYANO SL	Servicios	2019 PGAS000043	COMPRA DE BARRILLAS,INFLADOR ELECTRICO Y G	0	78,30 €
2019	22000443	B14597926ALMACENES MOYANO SL	Suministro	2019 PGAS000001	SURTIDOS CHUCHERIAS Y GUSANITOS PARA CABA	0	4.953,09 €
2019	22022924	B14597926ALMACENES MOYANO SL	Suministro	2019 PGAS000039	BANDERAS ESPAÑA PAPEL Y BANDERAS DE ANDAL	0	27,98 €
2019	22021058	B14597926ALMACENES MOYANO SL	Suministro	2019 PGAS000035	BANDEROLAS PARA DECORACION CALLES FIESTA '	0	114,71 €
2019	22014342	B14597926ALMACENES MOYANO SL	Suministro	2019 PGAS000025	FAROLILLOS DECORATIVOS PARA CALLES DEL CEN	0	1.200,66 €
2019	22031953	B15477425AMBULANCIAS AYON SL	Suministro	2019 PGAS000054	SERVICIO DE AMBULANCIA PARA NOCHEVIEJA	0	1.500,00 €
2019	22015451	B15477425AMBULANCIAS AYON SL	Suministro	2019 PGAS000026	REFUERZO SERVICIO DE AMBULANCIA FERIA DE SA	0	850,00 €
2019	22022899	B15477425AMBULANCIAS AYON SL	Servicios	2019 PGAS000039	SERVICIO DE AMBULANCIA MEDICALIZADA PARA EV	0	595,00 €
2019	22014300	B18087270JUMADI SL	Suministro	2019 PGAS000024	MANTENIMIENTO Y CONSERVACION CENTROS DE E	0	2.127,88 €
2019	22018293	B18092957BERNER MONTAJE Y FIJACION SL	Suministro	2019 PGAS000031	MANTENIMIENTO DE LUBRICANTES	0	498,57 €

CVE: 07E4000DB3C900K8S9K3E5T1U9
URL Comprobación:
https://sede.alhaurindelatorre.es/index.php?id=verificacion

FIRMANTE - FECHA
AYUNTAMIENTO DE ALHAURÍN DE LA TORRE-AYTO. ALHAURIN DE LA TORRE - 11/08/2020
serialNumber=S2833002E,CN=Sello de tiempo TS@ - @firma,OU=Secretaría General de Administración Digital,O=Secretaría de Estado de Función Pública,C=ES - 11/08/2020 10:34:31
Diligencia:

EXPEDIENTE:: 2020CGEN-00001
Fecha: 21/05/2020
Hora: 00:00
Und. reg:REGISTRO GENERAL

LISTADO DE CONTRATOS MENORES

NÚM.	OPERACIÓN	ADJUDICATARIO		TIPO	EXPEDIENTE		OBJETO	DURACIÓN		IMPORTE
2019	22019135	B18388900	CARROCERIAS HERMONT S L	Suministro	2019	PGAS000033	REPARACION DE VEHICULOS	0		1.085,54 €
2019	22002878	B18504431	FORCH COMPONENTES PARA EL TALLER	Suministro	2019	PGAS000007	DOTACIÓN DE HERRAMIENTAS PARA MONTAJE	0		1.310,55 €
2019	22011632	B18504431	FORCH COMPONENTES PARA EL TALLER	Suministro	2019	PGAS000020	JUEGO DE BROCAS PARA REPARACIONES	0		50,00 €
2019	22026711	B18504431	FORCH COMPONENTES PARA EL TALLER	Suministro	2019	PGAS000045	GUANTES, SPRAY Y MANGUERA	0		303,60 €
2019	22009599	B18592139	METALUNDIA SL	Suministro	2019	PGAS000015	BUEN FUNCIONAMIENTO DEL SERVICIO	0		481,46 €
2019	22010969	B18651901	HINVES PIANOS SL	Suministro	2019	PGAS000018	ALQUILER PIANO PARA XV CICLO MÚSICA DE CÁMA	0		1.270,50 €
2019	22016053	B18651901	HINVES PIANOS SL	Servicios	2019	PGAS000027	NECESIDAD DE ALQUILER DE PIANO PARA CONCIEI	1	Días	544,50 €
2019	22022456	B18833384	GESCOM APLICACIONES TECNICAS SL	Obras	2019	PGAS000038	OBRA PARA LA CONSTRUCCIÓN PISTA CENTRAL PA	0		24.635,60 €
2019	22029800	B18833384	GESCOM APLICACIONES TECNICAS SL	Suministro	2019	PGAS000050	PISTA CENTRAL MANANTIALES.	0		600,00 €
2019	22025594	B18833384	GESCOM APLICACIONES TECNICAS SL	Suministro	2019	PGAS000043	SUMINISTRO Y MONTAJE EQUIPAMIENTO DEPORTI\	0		5.069,07 €
2019	22030754	B18884718	DATACOL HISPANIA SLU	Suministro	2019	PGAS000053	REPARACION DE MAQUINARIAS	0		1.452,43 €
2019	22023408	B18884718	DATACOL HISPANIA SLU	Suministro	2019	PGAS000040	REPARACION DE MAQUINARIAS	0		1.869,99 €
2019	22028029	B18884718	DATACOL HISPANIA SLU	Suministro	2019	PGAS000047	EXISTENCIAS DE ABRAZADERAS Y MATERIAL PARA	0		180,90 €

CVE: 07E4000DB3C900K8S9K3E5T1U9
URL Comprobación:
https://sede.alhaurindelatorre.es/index.php?id=verificacion

FIRMANTE - FECHA
AYUNTAMIENTO DE ALHAURÍN DE LA TORRE-AYTO. ALHAURIN DE LA TORRE - 11/08/2020
serialNumber=S2833002E,CN=Sello de tiempo TS@ - @firma,OU=Secretaría General de Administración Digital,O=Secretaría de Estado de Función Pública,C=ES - 11/08/2020 10:34:31
Diligencia:

EXPEDIENTE:: 2020CGEN-00001
Fecha: 21/05/2020
Hora: 00:00
Und. reg:REGISTRO GENERAL

LISTADO DE CONTRATOS MENORES

NÚM. OPERACIÓN		ADJUDICATARIO	TIPO	EXPEDIENTE	OBJETO	DURACIÓN	IMPORTE
2019	22026792	B18884718DATACOL HISPANIA SLU	Suministro	2019 PGAS000045	ABRAZADERA, KIT SOLDAR Y SPRAY ZINC	0	244,05 €
2019	22026201	B18884718DATACOL HISPANIA SLU	Suministro	2019 PGAS000044	REPARACION DE MAQUINARIAS	0	868,36 €
2019	22001051	B18884718DATACOL HISPANIA SLU	Suministro	2019 PGAS000003	UTILES PARA REPARACIÓN DE AVERÍAS	0	185,69 €
2019	22006068	B18884718DATACOL HISPANIA SLU	Suministro	2019 PGAS000011	EXISTENCIAS DE UTILLAJES Y MATERIAL ELÉCTRIC	0	975,86 €
2019	22011625	B18884718DATACOL HISPANIA SLU	Suministro	2019 PGAS000020	REPARACION DE MAQUINARIAS	0	927,60 €
2019	22011529	B18884718DATACOL HISPANIA SLU	Suministro	2019 PGAS000020	AMOLADORAS PARA REPARACIÓN DE AVERÍAS	0	189,75 €
2019	22019055	B18884718DATACOL HISPANIA SLU	Suministro	2019 PGAS000033	MATERIAL PARA ALMACEN	0	265,90 €
2019	22018295	B18884718DATACOL HISPANIA SLU	Suministro	2019 PGAS000031	MANTENIMIENTO DE UTILLAJES Y MAQUINARIAS	0	361,79 €
2019	22018271	B18884718DATACOL HISPANIA SLU	Suministro	2019 PGAS000031	REPARACION DE MAQUINARIAS	0	644,30 €
2019	22024844	B19513480TURCESA TECHNOLOGY SL	Servicios	2019 PGAS000042	SERVICIO DE SOPORTE Y ACTUALIZACIONES CORT	0	1.742,40 €
2019	22024976	B19513480TURCESA TECHNOLOGY SL	Suministro	2019 PGAS000042	TONER IMPRESORAS DEL JUZGADO DE PAZ	0	192,39 €
2019	22027260	B19513480TURCESA TECHNOLOGY SL	Suministro	2019 PGAS000046	10 MONITORES 24" PARA SUSTITUIR MONITORES AI	0	2.443,60 €
2019	22024002	B19513480TURCESA TECHNOLOGY SL	Suministro	2019 PGAS000041	1 LICENCIA DE PHOTOSHOP 1 AÑO PARA JESUS ALI	0	446,49 €

CVE: 07E4000DB3C900K8S9K3E5T1U9
URL Comprobación:
https://sede.alhaurindelatorre.es/index.php?id=verificacion

FIRMANTE - FECHA
AYUNTAMIENTO DE ALHAURÍN DE LA TORRE-AYTO. ALHAURIN DE LA TORRE - 11/08/2020
serialNumber=S2833002E,CN=Sello de tiempo TS@ - @firma,OU=Secretaría General de Administración Digital,O=Secretaría de Estado de Función Pública,C=ES - 11/08/2020 10:34:31
Diligencia:

EXPEDIENTE:: 2020CGEN-00001
Fecha: 21/05/2020
Hora: 00:00
Und. reg:REGISTRO GENERAL

LISTADO DE CONTRATOS MENORES

NÚM. OPERACIÓN		ADJUDICATARIO	TIPO	EXPEDIENTE	OBJETO	DURACIÓN	IMPORTE
2019	22023071	B19513480TURCESA TECHNOLOGY SL	Suministro	2019 PGAS000039	REPARACION PANTALLA PORTATIL HP 350 G2	0	229,90 €
2019	22022624	B19513480TURCESA TECHNOLOGY SL	Suministro	2019 PGAS000038	ORDENADOR PARA NUEVO CARGO DE CONFIANZA	0	934,06 €
2019	22022045	B19513480TURCESA TECHNOLOGY SL	Suministro	2019 PGAS000037	2 ORDENADORES URBANISMO + 1 FAX PARA POLIC	0	2.079,87 €
2019	22023941	B19513480TURCESA TECHNOLOGY SL	Suministro	2019 PGAS000040	100 LICENCIAS DE ANTIVIRUS KASPERSKY	0	1.494,35 €
2019	22023070	B19513480TURCESA TECHNOLOGY SL	Servicios	2019 PGAS000039	TRABAJOS DE CONFIGURACIÓN VPN SMARTCITIES	0	471,90 €
2019	22022862	B19578756LUIS MOLEON RECAMBIOS SL	Suministro	2019 PGAS000039	REPARACION DE VEHICULOS	0	102,85 €
2019	22012255	B19578756LUIS MOLEON RECAMBIOS SL	Suministro	2019 PGAS000021	MANTENIMIENTO DE LUBRICANTES Y ACEITES	0	1.382,68 €
2019	22001059	B19578756LUIS MOLEON RECAMBIOS SL	Suministro	2019 PGAS000003	MANTENIMIENTO DE VEHICULOS	0	1.254,43 €
2019	22015302	B19578756LUIS MOLEON RECAMBIOS SL	Suministro	2019 PGAS000025	REPARACION DE VEHICULOS	0	236,46 €
2019	22003427	B19578756LUIS MOLEON RECAMBIOS SL	Suministro	2019 PGAS000008	REPARACION DE VEHICULOS	0	538,63 €
2019	22022536	B19578756LUIS MOLEON RECAMBIOS SL	Suministro	2019 PGAS000038	MANTENIMIENTO DE REFRIGERANTE	0	1.234,05 €
2019	22021561	B19578756LUIS MOLEON RECAMBIOS SL	Suministro	2019 PGAS000036	MANTENIMIENTO DE LUBRICANTES	0	1.382,68 €
2019	22019968	B19578756LUIS MOLEON RECAMBIOS SL	Suministro	2019 PGAS000034	REPARACION DE VEHICULOS	0	192,83 €

CVE: 07E4000DB3C900K8S9K3E5T1U9
URL Comprobación:
https://sede.alhaurindelatorre.es/index.php?id=verificacion

FIRMANTE - FECHA
AYUNTAMIENTO DE ALHAURÍN DE LA TORRE-AYTO. ALHAURIN DE LA TORRE - 11/08/2020
serialNumber=S2833002E,CN=Sello de tiempo TS@ - @firma,OU=Secretaría General de Administración Digital,O=Secretaría de Estado de Función Pública,C=ES - 11/08/2020 10:34:31
Diligencia:

EXPEDIENTE:: 2020CGEN-00001
Fecha: 21/05/2020
Hora: 00:00
Und. reg:REGISTRO GENERAL



2019 AYUNTAMIENTO DE ALHAURIN DE LA TORRE

LISTADO DE CONTRATOS MENORES

NÚM. OPERACIÓN		ADJUDICATARIO	TIPO	EXPEDIENTE	OBJETO	DURACIÓN	IMPORTE
2019	22026208	B19578756LUIS MOLEON RECAMBIOS SL	Suministro	2019 PGAS000044	MANTENIMIENTO DE VEHICULOS	0	2.072,50 €
2019	22030653	B19578756LUIS MOLEON RECAMBIOS SL	Suministro	2019 PGAS000052	REPARACION DE VEHICULOS	0	441,65 €
2019	22003730	B19650373JETESA INSTALACIONES TECNICAS SLU	Suministro	2019 PGAS000009	SUMINISTRO DE 66 UNIDADES DE LUMINARIAS LED	0	17.968,50 €
2019	22013077	B19667435VENPROECO SL	Suministro	2019 PGAS000023	ADQUISICIÓN DE SEÑALES DE TRAFICO	0	1.551,72 €
2019	22030074	B19667435VENPROECO SL	Suministro	2019 PGAS000051	SEÑALIZACION	0	7.449,97 €
2019	22000441	B20810529INDUSTRIAS TZBSAT SL	Suministro	2019 PGAS000001	MEJORA MEDIANA AVDA. LAS AMERICAS.	0	1.391,50 €
2019	22013216	B20810529INDUSTRIAS TZBSAT SL	Suministro	2019 PGAS000023	PLAN EMPLEO 2018. PORTÓN MUNICIPAL.	0	995,23 €
2019	22000389	B20810529INDUSTRIAS TZBSAT SL	Suministro	2019 PGAS000001	MEJORA MEDIANA AVDA. LAS AMERICAS.	0	713,90 €
2019	22006650	B20810529INDUSTRIAS TZBSAT SL	Suministro	2019 PGAS000011	PFEA 2018 ADECUACIÓN APARCAMIENTOS FINCA E	0	629,81 €
2019	22003665	B20810529INDUSTRIAS TZBSAT SL	Suministro	2019 PGAS000009	VESTUARIOS CAMPO FÚTBOL 7 MANANTIALES.	0	1.757,53 €
2019	22005129	B20810529INDUSTRIAS TZBSAT SL	Suministro	2019 PGAS000010	PARADA BUS SANTA CLARA.	0	140,97 €
2019	22005220	B20810529INDUSTRIAS TZBSAT SL	Suministro	2019 PGAS000010	PARADA BUS ROTONDA SANTA CLARA.	0	347,88 €
2019	22005285	B20810529INDUSTRIAS TZBSAT SL	Suministro	2019 PGAS000010	PFEA 2018 ADECUACIÓN APARCAMIENTOS FINCA E	0	5.260,48 €

CVE: 07E4000DB3C900K8S9K3E5T1U9
URL Comprobación:
https://sede.alhaurindelatorre.es/index.php?id=verificacion

FIRMANTE - FECHA
AYUNTAMIENTO DE ALHAURÍN DE LA TORRE-AYTO. ALHAURIN DE LA TORRE - 11/08/2020
serialNumber=S2833002E,CN=Sello de tiempo TS@ - @firma,OU=Secretaría General de Administración Digital,O=Secretaría de Estado de Función Pública,C=ES - 11/08/2020 10:34:31
Diligencia:

EXPEDIENTE:: 2020CGEN-00001
Fecha: 21/05/2020
Hora: 00:00
Und. reg:REGISTRO GENERAL

LISTADO DE CONTRATOS MENORES

NÚM. OPERACIÓN		ADJUDICATARIO		TIPO	EXPEDIENTE		OBJETO	DURACIÓN	IMPORTE
2019	22010127	B20810529	INDUSTRIAS TZBSAT SL	Suministro	2019	PGAS000017	PLAN EMPLEO 2018 PORTÓN MUNICIPAL.	0	2.904,00 €
2019	22008797	B20810529	INDUSTRIAS TZBSAT SL	Suministro	2019	PGAS000014	PFEA 2018 ADECUACIÓN APARCAMIENTOS FINCA E	0	423,50 €
2019	22011790	B20810529	INDUSTRIAS TZBSAT SL	Suministro	2019	PGAS000020	PLAN EMPLEO 2018 PORTÓN MUNICIPAL.	0	1.058,75 €
2019	22012576	B20810529	INDUSTRIAS TZBSAT SL	Suministro	2019	PGAS000021	PLAN EMPLEO 2018 PORTÓN MUNICIPAL.	0	695,75 €
2019	22011001	B20810529	INDUSTRIAS TZBSAT SL	Suministro	2019	PGAS000018	NUEVA PISTA DEPORTIVA PERALTA.	0	695,75 €
2019	22011231	B20810529	INDUSTRIAS TZBSAT SL	Suministro	2019	PGAS000019	PLAN EMPLEO 2018 PORTÓN MUNICIPAL.	0	484,00 €
2019	22011289	B20810529	INDUSTRIAS TZBSAT SL	Suministro	2019	PGAS000019	PLAN EMPLEO 2018 PORTÓN MUNICIPAL.	0	695,75 €
2019	22001484	B20810529	INDUSTRIAS TZBSAT SL	Suministro	2019	PGAS000004	ACCESO URB. TARALPE.	0	499,73 €
2019	22017846	B21580766	EL NAZARENO FABRICA DE VELAS SOCIEDAD LIMITAD/	Suministro	2019	PGAS000031	COMPRAS DE CERA, INCIENSO, Y ACEITE ANTIADHE	0	235,71 €
2019	22013083	B23298748	COPYXSA ELECTRICIDAD SL	Suministro	2019	PGAS000023	NECESIDADES INSTALACIONES ELÉCTRICAS PARA	0	8.663,60 €
2019	22028267	B23393184	ANGUIS CREATIVOS SL	Suministro	2019	PGAS000047	CREACIÓN DE LINEA ESTÉTICA PARA LA WEBSITE D	0	7.332,60 €
2019	22025330	B23393184	ANGUIS CREATIVOS SL	Servicios	2019	PGAS000043	CREACIÓN, DISEÑO Y GESTIÓN DE LA WEB PARA LA	0	14.086,82 €
2019	22030474	B23393184	ANGUIS CREATIVOS SL	Servicios	2019	PGAS000052	REGISTRO DE DOMINOS NUEVOS DE COMERCIO Y '	0	284,35 €

CVE: 07E4000DB3C900K8S9K3E5T1U9
URL Comprobación:
https://sede.alhaurindelatorre.es/index.php?id=verificacion

FIRMANTE - FECHA
AYUNTAMIENTO DE ALHAURÍN DE LA TORRE-AYTO. ALHAURIN DE LA TORRE - 11/08/2020
serialNumber=S2833002E,CN=Sello de tiempo TS@ - @firma,OU=Secretaría General de Administración Digital,O=Secretaría de Estado de Función Pública,C=ES - 11/08/2020 10:34:31
Diligencia:

EXPEDIENTE:: 2020CGEN-00001
Fecha: 21/05/2020
Hora: 00:00
Und. reg:REGISTRO GENERAL

LISTADO DE CONTRATOS MENORES

NÚM. OPERACIÓN		ADJUDICATARIO		TIPO	EXPEDIENTE		OBJETO	DURACIÓN	IMPORTE
2019	22015520	B23401664	PRODELAN ELECTROACUSTICA SL	Suministro	2019	PGAS000026	ALQUILER EQUIPOS DE SONIDO ACTUACIONES FER	0	2.662,00 €
2019	22000452	B23401664	PRODELAN ELECTROACUSTICA SL	Suministro	2019	PGAS000001	EQUIPOS DE SONIDO Y LUCES ESCENARIOS ESPEC	0	11.192,50 €
2019	22026536	B23539067	MANIPULADOS PUBLITEX SL	Suministro	2019	PGAS000045	BUEN FUNCIONAMIENTO DEL SERVICIO	0	1.391,50 €
2019	22001474	B23583941	EXPERTOS EN FORMACION Y GESTION DEPORTIV SL	Suministro	2019	PGAS000004	COLABORACIONES PARA TORREVISIÓN EN LA COB	0	3.698,00 €
2019	22016728	B28016970	SOCIEDAD ESPAÑOLA DE RADIODIFUSION SL	Suministro	2019	PGAS000029	CAMPAÑAS DE PUBLICIDAD INSTITUCIONAL EN LAS	0	7.250,05 €
2019	22001604	B28016970	SOCIEDAD ESPAÑOLA DE RADIODIFUSION SL	Suministro	2019	PGAS000004	CAMPAÑAS DE PUBLICIDAD INSTITUCIONAL EN LAS	0	7.250,05 €
2019	22028761	B28205904	BUREAU VERITAS IBERIA SL	Suministro	2019	PGAS000048	AUDITORIA DE CERTIFICACIÓN ISO 9001:2015	0	925,65 €
2019	22007902	B28205904	BUREAU VERITAS IBERIA SL	Suministro	2019	PGAS000013	AUDITORIA DE CALIDAD DEL CENTRO MUNICIPAL F.	0	907,50 €
2019	22004862	B28262822	REXEL SPAIN SL	Suministro	2019	PGAS000010	REPARACION Y MANTENIMIENTO CUADROS ALUMB	0	1.315,48 €
2019	22002967	B28262822	REXEL SPAIN SL	Suministro	2019	PGAS000007	SEDE SOCIAL SANTA AMALIA.	0	701,69 €
2019	22003617	B28262822	REXEL SPAIN SL	Suministro	2019	PGAS000009	DRIVERS REPARACION FAROLAS ALUMBRADO PUB	0	1.218,47 €
2019	22023154	B28262822	REXEL SPAIN SL	Suministro	2019	PGAS000039	CUADRO DE CONMUTACIÓN PARA DOBLE SUMINIST	0	2.277,64 €
2019	22022857	B28262822	REXEL SPAIN SL	Suministro	2019	PGAS000039	ROTONDA FUENSANGUINEA.	0	1.316,24 €

CVE: 07E4000DB3C900K8S9K3E5T1U9
URL Comprobación:
https://sede.alhaurindelatorre.es/index.php?id=verificacion

FIRMANTE - FECHA
AYUNTAMIENTO DE ALHAURÍN DE LA TORRE-AYTO. ALHAURIN DE LA TORRE - 11/08/2020
serialNumber=S2833002E,CN=Sello de tiempo TS@ - @firma,OU=Secretaría General de Administración Digital,O=Secretaría de Estado de Función Pública,C=ES - 11/08/2020 10:34:31
Diligencia:

EXPEDIENTE:: 2020CGEN-00001
Fecha: 21/05/2020
Hora: 00:00
Und. reg:REGISTRO GENERAL

LISTADO DE CONTRATOS MENORES

NÚM. OPERACIÓN		ADJUDICATARIO	TIPO	EXPEDIENTE	OBJETO	DURACIÓN	IMPORTE
2019	22002972	B28262822REXEL SPAIN SL	Suministro	2019 PGAS000007	AMPLIACIÓN ASEO MERCADILLO RECINTO FERIAL.	0	2.554,32 €
2019	22020918	B28262822REXEL SPAIN SL	Suministro	2019 PGAS000035	BOBINA Y CONTACTOR PARA EXISTENCIA DE ALMA	0	1.138,81 €
2019	22012406	B28262822REXEL SPAIN SL	Suministro	2019 PGAS000021	ADAPTACIÓN CUADROS DE ALUMBRADO PÚBLICO	0	3.357,60 €
2019	22019548	B28262822REXEL SPAIN SL	Suministro	2019 PGAS000034	NECESIDAD DE RENOVACIÓN INSTALACIÓN ELÉCTI	0	1.629,28 €
2019	22008960	B28262822REXEL SPAIN SL	Suministro	2019 PGAS000015	CENTRO EDUCATIVO VIRGEN DE LA CANDELARIA.	0	846,14 €
2019	22008332	B28262822REXEL SPAIN SL	Suministro	2019 PGAS000014	PARADA BUS SANTA CLARA.	0	1.769,63 €
2019	22016382	B28672764XYLEM WATER SOLUTIONS ESPAÑA SL	Suministro	2019 PGAS000028	SOPLANTE PARA LA DEPURADORA DE PERALTA	0	1.921,59 €
2019	22007701	B28676393MECANISMOS AUTOMATICOS INDUSTRIALES	Suministro	2019 PGAS000013	REPARACION DE VEHICULOS	0	602,58 €
2019	22030428	B28676393MECANISMOS AUTOMATICOS INDUSTRIALES	Suministro	2019 PGAS000052	AISLADORES	0	635,25 €
2019	22030424	B28676393MECANISMOS AUTOMATICOS INDUSTRIALES	Suministro	2019 PGAS000052	MATERIAL ELÉCTRICO	0	168,19 €
2019	22025696	B28676393MECANISMOS AUTOMATICOS INDUSTRIALES	Suministro	2019 PGAS000043	FUENTE DE ALIMENTACIÓN, CONTROLADOR DIGITA	0	326,00 €
2019	22020914	B28676393MECANISMOS AUTOMATICOS INDUSTRIALES	Suministro	2019 PGAS000035	BOBINA 230 V CA	0	330,00 €
2019	22022069	B28676393MECANISMOS AUTOMATICOS INDUSTRIALES	Suministro	2019 PGAS000037	EXISTENCIAS MATERIAL ELECTRICO (BASE CARRIL	0	74,00 €

CVE: 07E4000DB3C900K8S9K3E5T1U9
URL Comprobación:
https://sede.alhaurindelatorre.es/index.php?id=verificacion

FIRMANTE - FECHA
AYUNTAMIENTO DE ALHAURÍN DE LA TORRE-AYTO. ALHAURIN DE LA TORRE - 11/08/2020
serialNumber=S2833002E,CN=Sello de tiempo TS@ - @firma,OU=Secretaría General de Administración Digital,O=Secretaría de Estado de Función Pública,C=ES - 11/08/2020 10:34:31
Diligencia:

EXPEDIENTE:: 2020CGEN-00001
Fecha: 21/05/2020
Hora: 00:00
Und. reg:REGISTRO GENERAL

LISTADO DE CONTRATOS MENORES

NÚM. OPERACIÓN		ADJUDICATARIO	TIPO	EXPEDIENTE	OBJETO	DURACIÓN	IMPORTE
2019	22016039	B28676393MECANISMOS AUTOMATICOS INDUSTRIALES	Suministro	2019 PGAS000027	REPARACION DE VEHICULOS	0	3.908,30 €
2019	22015396	B28676393MECANISMOS AUTOMATICOS INDUSTRIALES	Suministro	2019 PGAS000025	RELÉS DE RESERVA PARA EL BOMBEO DE LAS PAL	0	40,00 €
2019	22016249	B28676393MECANISMOS AUTOMATICOS INDUSTRIALES	Suministro	2019 PGAS000028	EXISTENCIAS DE ALMACEN ELECTRICO - RELÉS	0	320,00 €
2019	22028942	B28676393MECANISMOS AUTOMATICOS INDUSTRIALES	Suministro	2019 PGAS000049	TUBO PARA POZO DE PLATERO 2	0	130,00 €
2019	22009840	B28676393MECANISMOS AUTOMATICOS INDUSTRIALES	Suministro	2019 PGAS000016	EXISTENCIAS DE ALMACÉN DE SENSORES DE NIVE	0	1.095,00 €
2019	22015886	B28676393MECANISMOS AUTOMATICOS INDUSTRIALES	Suministro	2019 PGAS000027	EXISTENCIAS TUBO LINEAL PA12 6 X 8 NEUTRO ROI	0	497,00 €
2019	22030013	B29014628MADERAS MARBELLA SL	Suministro	2019 PGAS000051	PANELES DE MADERA CUADRADILLO ALISTONADO	0	82,30 €
2019	22012140	B29014628MADERAS MARBELLA SL	Suministro	2019 PGAS000021	MANTENIMIENTO Y CONSERVACION EDIFICIOS PUB	0	63,60 €
2019	22028355	B29014628MADERAS MARBELLA SL	Suministro	2019 PGAS000048	COMPRA MADERAS	0	75,66 €
2019	22016335	B29014628MADERAS MARBELLA SL	Suministro	2019 PGAS000028	NUEVA ROTONDA JUNTO VENTA VAZQUEZ.	0	1.417,20 €
2019	22016655	B29014628MADERAS MARBELLA SL	Suministro	2019 PGAS000028	MANTENIMIENTO Y CONSERVACION CENTROS DE E	0	1.566,84 €
2019	22017561	B29014628MADERAS MARBELLA SL	Suministro	2019 PGAS000030	REPARACION MANTENIMIENTO Y CONSERVACION,	0	1.800,32 €
2019	22021596	B29014628MADERAS MARBELLA SL	Suministro	2019 PGAS000036	REPARACION MANTENIMIENTO Y CONSERVACION:	0	1.429,49 €

CVE: 07E4000DB3C900K8S9K3E5T1U9
URL Comprobación:
https://sede.alhaurindelatorre.es/index.php?id=verificacion

FIRMANTE - FECHA
AYUNTAMIENTO DE ALHAURÍN DE LA TORRE-AYTO. ALHAURIN DE LA TORRE - 11/08/2020
serialNumber=S2833002E,CN=Sello de tiempo TS@ - @firma,OU=Secretaría General de Administración Digital,O=Secretaría de Estado de Función Pública,C=ES - 11/08/2020 10:34:31
Diligencia:

EXPEDIENTE:: 2020CGEN-00001
Fecha: 21/05/2020
Hora: 00:00
Und. reg:REGISTRO GENERAL

LISTADO DE CONTRATOS MENORES

NÚM. OPERACIÓN		ADJUDICATARIO	TIPO	EXPEDIENTE	OBJETO	DURACIÓN	IMPORTE
2019	22022429	B29014628MADERAS MARBELLA SL	Suministro	2019 PGAS000038	ADECUACION OARQUES Y JARDINES	0	90,91 €
2019	22019385	B29014628MADERAS MARBELLA SL	Suministro	2019 PGAS000033	MANTENIMIENTO CENTRO EDUCAIVOS	0	332,50 €
2019	22019440	B29014628MADERAS MARBELLA SL	Suministro	2019 PGAS000034	MATERIAL PARA FIESTAS: HIERROS, TOLDOS Y FEF	0	737,95 €
2019	22021101	B29014628MADERAS MARBELLA SL	Suministro	2019 PGAS000035	HOGAR DEL JUBILADO.	0	123,09 €
2019	22018214	B29014628MADERAS MARBELLA SL	Suministro	2019 PGAS000031	MUSEO DE LA EDUCACIÓN.	0	115,39 €
2019	22018423	B29014628MADERAS MARBELLA SL	Suministro	2019 PGAS000032	PLAN EMPLEO 2018. PORTON MUNICIPAL.	0	224,93 €
2019	22018610	B29014628MADERAS MARBELLA SL	Suministro	2019 PGAS000032	PLAN EMPLEO 2018. PORTÓN MUNICIPAL.	0	899,68 €
2019	22018651	B29014628MADERAS MARBELLA SL	Suministro	2019 PGAS000032	MUSEO DE LA EDUCACIÓN.	0	90,05 €
2019	22027660	B29014628MADERAS MARBELLA SL	Suministro	2019 PGAS000047	FERRRETERIA	0	98,68 €
2019	22025687	B29014628MADERAS MARBELLA SL	Suministro	2019 PGAS000043	TABLERO MDF CON MOTIVO DE LA ESCENOGRAFÍA	0	33,94 €
2019	22025688	B29014628MADERAS MARBELLA SL	Suministro	2019 PGAS000043	PLAN EMPLEO 2018. PORTÓN MUNICIPAL.	0	52,04 €
2019	22025757	B29014628MADERAS MARBELLA SL	Suministro	2019 PGAS000043	MANTENIMIENTO Y ENSERES	0	604,08 €
2019	22026289	B29014628MADERAS MARBELLA SL	Suministro	2019 PGAS000045	HOGAR DEL JUBILADO.	0	184,45 €

CVE: 07E4000DB3C900K8S9K3E5T1U9
URL Comprobación:
https://sede.alhaurindelatorre.es/index.php?id=verificacion

FIRMANTE - FECHA
AYUNTAMIENTO DE ALHAURÍN DE LA TORRE-AYTO. ALHAURIN DE LA TORRE - 11/08/2020
serialNumber=S2833002E,CN=Sello de tiempo TS@ - @firma,OU=Secretaría General de Administración Digital,O=Secretaría de Estado de Función Pública,C=ES - 11/08/2020 10:34:31
Diligencia:

EXPEDIENTE:: 2020CGEN-00001
Fecha: 21/05/2020
Hora: 00:00
Und. reg:REGISTRO GENERAL

LISTADO DE CONTRATOS MENORES

NÚM. OPERACIÓN		ADJUDICATARIO	TIPO	EXPEDIENTE	OBJETO	DURACIÓN	IMPORTE
2019	22026639	B29014628MADERAS MARBELLA SL	Suministro	2019 PGAS000045	COMPRA DE MADERAS	0	361,75 €
2019	22024845	B29014628MADERAS MARBELLA SL	Suministro	2019 PGAS000042	COMPRA DE MADERA	0	165,66 €
2019	22000747	B29014628MADERAS MARBELLA SL	Suministro	2019 PGAS000002	CONSERVACION, INFRAESTRUCTURAS Y BIENES N/	0	77,72 €
2019	22000917	B29014628MADERAS MARBELLA SL	Suministro	2019 PGAS000002	CONSERVACION INFRAESTRUCTURAS Y BIENES NA	0	3.103,73 €
2019	22000926	B29014628MADERAS MARBELLA SL	Suministro	2019 PGAS000002	CONSERVACION INFRAESTRUCTURAS Y BIENES NA	0	1.699,28 €
2019	22000151	B29014628MADERAS MARBELLA SL	Suministro	2019 PGAS000000	REPARACION,MANTENIMIENTO MOBILIARIO Y ENSE	0	45,45 €
2019	22004684	B29014628MADERAS MARBELLA SL	Suministro	2019 PGAS000009	PFEA 2018 ESPECIAL ADECUACIÓN ASEOS PISTA P/	0	536,72 €
2019	22005647	B29014628MADERAS MARBELLA SL	Suministro	2019 PGAS000010	MANTENIMIENTO Y CONSERVACION.	0	424,01 €
2019	22009610	B29014628MADERAS MARBELLA SL	Suministro	2019 PGAS000015	MOBILIARIO EDIFICIOS	0	216,06 €
2019	22009711	B29014628MADERAS MARBELLA SL	Suministro	2019 PGAS000016	MUSEO DE LA EDUCACIÓN.	0	544,04 €
2019	22014269	B29014628MADERAS MARBELLA SL	Suministro	2019 PGAS000024	MANTENIMIENTO DE EDIFICIOS PÚBLICOS	0	679,78 €
2019	22030446	B29014628MADERAS MARBELLA SL	Suministro	2019 PGAS000052	MUSEO DE LA EDUCACIÓN.	0	238,90 €
2019	22030902	B29024825AUTOCARES RIVERO SL	Servicios	2019 PGAS000053	SERVICIO DE TRANSPORTE ESCUELAS DEPORTIVA	0	7.524,00 €

CVE: 07E4000DB3C900K8S9K3E5T1U9
URL Comprobación:
https://sede.alhaurindelatorre.es/index.php?id=verificacion

FIRMANTE - FECHA
AYUNTAMIENTO DE ALHAURÍN DE LA TORRE-AYTO. ALHAURIN DE LA TORRE - 11/08/2020
serialNumber=S2833002E,CN=Sello de tiempo TS@ - @firma,OU=Secretaría General de Administración Digital,O=Secretaría de Estado de Función Pública,C=ES - 11/08/2020 10:34:31
Diligencia:

EXPEDIENTE:: 2020CGEN-00001
Fecha: 21/05/2020
Hora: 00:00
Und. reg:REGISTRO GENERAL

LISTADO DE CONTRATOS MENORES

NÚM. OPERACIÓN		ADJUDICATARIO	TIPO	EXPEDIENTE	OBJETO	DURACIÓN		IMPORTE
2019	22012146	B29024825AUTOCARES RIVERO SL	Servicios	2019 PGAS000021	SERVICIO DE TRANSPORTE ESCUELAS DEPORTIVA	0		4.560,00 €
2019	22030249	B29024825AUTOCARES RIVERO SL	Servicios	2019 PGAS000051	SERVICIO DE TRANSPORTE PARA EL CORO DE LOS	0		88,00 €
2019	22030376	B29024825AUTOCARES RIVERO SL	Suministro	2019 PGAS000052	SERVICIO DE TRANSPORTE PAR LOS COLEGIOS AL	0		297,00 €
2019	22028182	B29024825AUTOCARES RIVERO SL	Suministro	2019 PGAS000047	SERVICIO DE TRANSPORTE PARA LOS ALUMNOS DI	0		385,00 €
2019	22028214	B29024825AUTOCARES RIVERO SL	Servicios	2019 PGAS000047	SERVICIO DISCRECIONAL DE TRANSPORTE PARA L	0		385,00 €
2019	22028556	B29024825AUTOCARES RIVERO SL	Servicios	2019 PGAS000048	AUTOBUS DE IDA Y VUELTA DE ALHAURÍN A MALAG	0		165,00 €
2019	22028610	B29024825AUTOCARES RIVERO SL	Servicios	2019 PGAS000048	SERVICIO DE TRANSPORTE PARA EL COLEGIO CLA	0		99,00 €
2019	22029401	B29024825AUTOCARES RIVERO SL	Servicios	2019 PGAS000049	AUTOCARES PARA DESPLAZAMIENTO 28 Y 29 DE N	0		1.694,00 €
2019	22029414	B29024825AUTOCARES RIVERO SL	Suministro	2019 PGAS000049	BUEN FUNCIONAMIENTO DEL SERVICIO	0		132,00 €
2019	22029634	B29024825AUTOCARES RIVERO SL	Servicios	2019 PGAS000049	SERVICIO DE AUTOBUS PARA ALUMNOS DE LOS CC	0		121,00 €
2019	22029636	B29024825AUTOCARES RIVERO SL	Servicios	2019 PGAS000049	SERVICIO DE AUTOBÚS PARA EL COROLA ALEGRÍA	0		110,00 €
2019	22021134	B29024825AUTOCARES RIVERO SL	Servicios	2019 PGAS000035	SERVICIO DE BUS VIAJE FIN DE CURSO GRUPO MP/	2	Días	440,00 €
2019	22021166	B29024825AUTOCARES RIVERO SL	Servicios	2019 PGAS000035	TRANSPORTE A SETENIL DE LAS BODEGAS EL 17 D	0		726,00 €

CVE: 07E4000DB3C900K8S9K3E5T1U9
URL Comprobación:
https://sede.alhaurindelatorre.es/index.php?id=verificacion

FIRMANTE - FECHA
AYUNTAMIENTO DE ALHAURÍN DE LA TORRE-AYTO. ALHAURIN DE LA TORRE - 11/08/2020
serialNumber=S2833002E,CN=Sello de tiempo TS@ - @firma,OU=Secretaría General de Administración Digital,O=Secretaría de Estado de Función Pública,C=ES - 11/08/2020 10:34:31
Diligencia:

EXPEDIENTE:: 2020CGEN-00001
Fecha: 21/05/2020
Hora: 00:00
Und. reg:REGISTRO GENERAL

LISTADO DE CONTRATOS MENORES

NÚM. OPERACIÓN		ADJUDICATARIO	TIPO	EXPEDIENTE		OBJETO	DURACIÓN		IMPORTE
2019	22021169	B29024825AUTOCARES RIVERO SL	Servicios	2019	PGAS000036	TRANSPORTE A PLAZA MAYOR EL CINE EL 14 DE NC	0		594,00 €
2019	22019116	B29024825AUTOCARES RIVERO SL	Servicios	2019	PGAS000033	AUTOBUSES DE IDA Y VUELTA PARA LA EXCURSIÓN	0		1.485,00 €
2019	22019123	B29024825AUTOCARES RIVERO SL	Servicios	2019	PGAS000033	AUTOBÚS DE IDA Y VUELTA PARA CAMPAMENTO DI	0		99,00 €
2019	22019400	B29024825AUTOCARES RIVERO SL	Servicios	2019	PGAS000034	SERVICIO DISCRECIONAL DE TRANSPORTE PARA L	0		968,00 €
2019	22018594	B29024825AUTOCARES RIVERO SL	Suministro	2019	PGAS000032	SERVICIO DE 3 AUTOBUSES PARA LA FERIA DE MÁL	0		627,00 €
2019	22018597	B29024825AUTOCARES RIVERO SL	Servicios	2019	PGAS000032	NECESIDAD DE TRASLADOS BUS POR ACTUACIONE	1	Días	880,00 €
2019	22018601	B29024825AUTOCARES RIVERO SL	Servicios	2019	PGAS000032	NECESIDAD DE TRANSPORTE BUS BANDA POR ACT	1	Días	154,00 €
2019	22018608	B29024825AUTOCARES RIVERO SL	Servicios	2019	PGAS000032	NECESIDAD TRASLADO BUS BANDA POR FIESTAS S	1	Días	165,00 €
2019	22027990	B29024825AUTOCARES RIVERO SL	Servicios	2019	PGAS000047	SERVICIO A LA LÍNEA EL DÍA 30 DE NOVIEMBRE DE	0		385,00 €
2019	22025521	B29024825AUTOCARES RIVERO SL	Servicios	2019	PGAS000043	SERVICIO DE AUTOBUS A MÁLAGA PARA VER EL AL	0		594,00 €
2019	22025691	B29024825AUTOCARES RIVERO SL	Servicios	2019	PGAS000043	SERVICIO DISCRECIONAL DE TRANSPORTE DEL GR	0		506,00 €
2019	22025822	B29024825AUTOCARES RIVERO SL	Servicios	2019	PGAS000044	SERVICIO DE TRANSPORTE PARA EL GRUPO DEL TI	0		165,00 €
2019	22030782	B29024825AUTOCARES RIVERO SL	Suministro	2019	PGAS000053	BUEN FUNCIONAMIENTO DEL SERVICIO	0		803,00 €

CVE: 07E4000DB3C900K8S9K3E5T1U9
URL Comprobación:
https://sede.alhaurindelatorre.es/index.php?id=verificacion

FIRMANTE - FECHA
AYUNTAMIENTO DE ALHAURÍN DE LA TORRE-AYTO. ALHAURIN DE LA TORRE - 11/08/2020
serialNumber=S2833002E,CN=Sello de tiempo TS@ - @firma,OU=Secretaría General de Administración Digital,O=Secretaría de Estado de Función Pública,C=ES - 11/08/2020 10:34:31
Diligencia:

EXPEDIENTE:: 2020CGEN-00001
Fecha: 21/05/2020
Hora: 00:00
Und. reg:REGISTRO GENERAL

LISTADO DE CONTRATOS MENORES

NÚM. OPERACIÓN		ADJUDICATARIO	TIPO	EXPEDIENTE		OBJETO	DURACIÓN	IMPORTE
2019	22030865	B29024825AUTOCARES RIVERO SL	Servicios	2019	PGAS000053	SERVICIOS DE TRANSPORTES, DETALLADO EN EL F	0	1.897,50 €
2019	22002902	B29024825AUTOCARES RIVERO SL	Suministro	2019	PGAS000007	NECESIDAD DE TRASLADO EN BUS A GRANADA POI	0	374,00 €
2019	22030247	B29024825AUTOCARES RIVERO SL	Servicios	2019	PGAS000051	SERVICIO DE TRANSPORTE DE LOS ALUMNOS DE L	0	99,00 €
2019	22011069	B29060753RUBA SL	Suministro	2019	PGAS000018	REPARACION DE MAUINARIAS	0	37,75 €
2019	22005078	B29060753RUBA SL	Suministro	2019	PGAS000010	MANTENIMIENTO DE LUBRICANTES Y ADITIVOS	0	1.952,90 €
2019	22006959	B29060753RUBA SL	Suministro	2019	PGAS000012	MANTENIMIENTO DE LUBRICANTES Y ACEITES	0	588,06 €
2019	22019451	B29060753RUBA SL	Suministro	2019	PGAS000034	MANTENIMIENTO DE LUBRICANTES	0	933,82 €
2019	22030888	B29070943GRUPO DISOFIC SL	Servicios	2019	PGAS000053	COMPRA DE MOBILIARIO PARA AULA DE FORMACIC	0	4.724,69 €
2019	22011811	B29070943GRUPO DISOFIC SL	Suministro	2019	PGAS000020	ARCHIVADORES DE MESA DE PLÁSTICO CON CAJOI	0	750,00 €
2019	22028249	B29070943GRUPO DISOFIC SL	Suministro	2019	PGAS000047	MATERIAL PARA LOS CURSOS DE FORMACIÓN CON	0	90,02 €
2019	22026951	B29070943GRUPO DISOFIC SL	Suministro	2019	PGAS000046	MATERIAL DIDÁCTICO PARA LAS ACCIONES FORMA	0	378,39 €
2019	22019102	B29070943GRUPO DISOFIC SL	Suministro	2019	PGAS000033	COPIAS PROGRAMA ANDALUCIA ORIENTA	0	604,59 €
2019	22016132	B29070943GRUPO DISOFIC SL	Suministro	2019	PGAS000027	ESCUELA TALLER 0027 PAPELERÍA FOLIOS COLOR	0	37,47 €

CVE: 07E4000DB3C900K8S9K3E5T1U9
URL Comprobación:
https://sede.alhaurindelatorre.es/index.php?id=verificacion

FIRMANTE - FECHA
AYUNTAMIENTO DE ALHAURÍN DE LA TORRE-AYTO. ALHAURIN DE LA TORRE - 11/08/2020
serialNumber=S2833002E,CN=Sello de tiempo TS@ - @firma,OU=Secretaría General de Administración Digital,O=Secretaría de Estado de Función Pública,C=ES - 11/08/2020 10:34:31
Diligencia:

EXPEDIENTE:: 2020CGEN-00001
Fecha: 21/05/2020
Hora: 00:00
Und. reg:REGISTRO GENERAL

2019 AYUNTAMIENTO DE ALHAURIN DE LA TORRE

LISTADO DE CONTRATOS MENORES

NÚM. OPERACIÓN		ADJUDICATARIO	TIPO	EXPEDIENTE	OBJETO	DURACIÓN	IMPORTE
2019	22016038	B29070943GRUPO DISOFIC SL	Suministro	2019 PGAS000027	MATERIAL FUNGIBLE DE OFICINA PARA USO EN AUI	0	230,12 €
2019	22023575	B29070943GRUPO DISOFIC SL	Suministro	2019 PGAS000040	COPIAS IMPRESION ANDALUCIA ORIENTA	0	1.013,40 €
2019	22028042	B29070943GRUPO DISOFIC SL	Suministro	2019 PGAS000047	MEMORIA USB ALUMNOS/AS FORMACIÓN CONTINU	0	927,83 €
2019	22024530	B29070943GRUPO DISOFIC SL	Suministro	2019 PGAS000042	MATERIAL PARA ANDALUCÍA ORIENTA	0	160,57 €
2019	22024578	B29070943GRUPO DISOFIC SL	Suministro	2019 PGAS000042	MATERIAL DE OFICINA PARA USO EN AULA PARA IM	0	198,80 €
2019	22024579	B29070943GRUPO DISOFIC SL	Suministro	2019 PGAS000042	ESCUELA TALLER 0027. MATERIALES DIDÁCTICOS Y	0	381,42 €
2019	22030876	B29070943GRUPO DISOFIC SL	Suministro	2019 PGAS000053	CÁMARA WEB LOGITECH C525 PORTABLE HD PARA	0	69,64 €
2019	22003154	B29070943GRUPO DISOFIC SL	Suministro	2019 PGAS000008	MATERIAL DE PAPELERÍA PARA CURSO EOCB0109.	0	33,15 €
2019	22001241	B29070943GRUPO DISOFIC SL	Suministro	2019 PGAS000003	MATERIAL FUNGIBLE DE OFICINA PARA USO EN AUI	0	377,57 €
2019	22000981	B29070943GRUPO DISOFIC SL	Suministro	2019 PGAS000003	MATERIALES DE PAPELERÍA DISOFIC ET0027	0	632,81 €
2019	22000227	B29070943GRUPO DISOFIC SL	Suministro	2019 PGAS000000	(FACT EXTRAJUDICIAL 2016)2 TONERS NEGROS PAI	0	165,31 €
2019	22009837	B29070943GRUPO DISOFIC SL	Suministro	2019 PGAS000016	MATERIAL NECESARIO PARA EL SERVICIO DE ANDA	0	51,39 €
2019	22010715	B29070943GRUPO DISOFIC SL	Suministro	2019 PGAS000017	IMPRESIÓN DE COPIAS DEL PROGRAMA DE ANDALU	0	109,55 €

CVE: 07E4000DB3C900K8S9K3E5T1U9
URL Comprobación:
https://sede.alhaurindelatorre.es/index.php?id=verificacion

FIRMANTE - FECHA
AYUNTAMIENTO DE ALHAURÍN DE LA TORRE-AYTO. ALHAURIN DE LA TORRE - 11/08/2020
serialNumber=S2833002E,CN=Sello de tiempo TS@ - @firma,OU=Secretaría General de Administración Digital,O=Secretaría de Estado de Función Pública,C=ES - 11/08/2020 10:34:31
Diligencia:

EXPEDIENTE:: 2020CGEN-00001
Fecha: 21/05/2020
Hora: 00:00
Und. reg:REGISTRO GENERAL

LISTADO DE CONTRATOS MENORES

NÚM. OPERACIÓN		ADJUDICATARIO		TIPO	EXPEDIENTE		OBJETO	DURACIÓN	IMPORTE
2019	22010722	B29070943	GRUPO DISOFIC SL	Suministro	2019	PGAS000017	IMPRESIÓN DE COPIAS DEL PROGRAMA ANDALUCÍ/	0	87,39 €
2019	22010740	B29070943	GRUPO DISOFIC SL	Suministro	2019	PGAS000018	MATERIAL DE CONSUMO DE PAPELERÍA PARA CUR	0	161,69 €
2019	22008895	B29070943	GRUPO DISOFIC SL	Suministro	2019	PGAS000014	MATERIAL DE CONSUMO PARA PRÁCTICAS	0	183,74 €
2019	22005727	B29070943	GRUPO DISOFIC SL	Suministro	2019	PGAS000010	EQUIPAMIENTO PARA LA ESCUELA TALLER Y TALLE	0	1.222,10 €
2019	22014192	B29070943	GRUPO DISOFIC SL	Suministro	2019	PGAS000024	COPIAS DEL PROGRAMA DE ANDALUCIA ORIENTA	0	289,93 €
2019	22014325	B29070943	GRUPO DISOFIC SL	Suministro	2019	PGAS000024	PLACA METACRILATO PROGRAMA ANDALUCIA ORIE	0	205,70 €
2019	22030227	B29070943	GRUPO DISOFIC SL	Suministro	2019	PGAS000051	COPIAS DE ANDALUCIA ORIENTA	0	488,46 €
2019	22011350	B29074978	HNOS GOMEZ PLEGUEZUELOS SL	Suministro	2019	PGAS000019	REPARACION DE VEHICULOS	0	385,22 €
2019	22011365	B29074978	HNOS GOMEZ PLEGUEZUELOS SL	Suministro	2019	PGAS000019	REPARACION DE VEHICULOS	0	181,48 €
2019	22019056	B29074978	HNOS GOMEZ PLEGUEZUELOS SL	Servicios	2019	PGAS000033	REPARACION DE MAQUINARIAS	0	396,24 €
2019	22016436	B29074978	HNOS GOMEZ PLEGUEZUELOS SL	Suministro	2019	PGAS000028	REPARACION DE VEHICULOS	0	77,59 €
2019	22016444	B29074978	HNOS GOMEZ PLEGUEZUELOS SL	Suministro	2019	PGAS000028	REPARACION DE MAQUINARIAS	0	117,37 €
2019	22016553	B29074978	HNOS GOMEZ PLEGUEZUELOS SL	Suministro	2019	PGAS000028	REPARACION DE VEHICULOS	0	110,05 €

CVE: 07E4000DB3C900K8S9K3E5T1U9
URL Comprobación:
https://sede.alhaurindelatorre.es/index.php?id=verificacion

FIRMANTE - FECHA
AYUNTAMIENTO DE ALHAURÍN DE LA TORRE-AYTO. ALHAURIN DE LA TORRE - 11/08/2020
serialNumber=S2833002E,CN=Sello de tiempo TS@ - @firma,OU=Secretaría General de Administración Digital,O=Secretaría de Estado de Función Pública,C=ES - 11/08/2020 10:34:31
Diligencia:

EXPEDIENTE:: 2020CGEN-00001
Fecha: 21/05/2020
Hora: 00:00
Und. reg:REGISTRO GENERAL

LISTADO DE CONTRATOS MENORES

NÚM. OPERACIÓN		ADJUDICATARIO		TIPO	EXPEDIENTE	OBJETO	DURACIÓN	IMPORTE
2019	22016593	B29074978	HNOS GOMEZ PLEGUEZUELOS SL	Suministro	2019 PGAS000028	REPARACION DE VEHICULOS	0	450,25 €
2019	22016625	B29074978	HNOS GOMEZ PLEGUEZUELOS SL	Suministro	2019 PGAS000028	REPARACION DE VEHICULOS	0	222,16 €
2019	22017620	B29074978	HNOS GOMEZ PLEGUEZUELOS SL	Suministro	2019 PGAS000030	REPARACION DE VEHICULOS	0	239,82 €
2019	22017674	B29074978	HNOS GOMEZ PLEGUEZUELOS SL	Suministro	2019 PGAS000030	REPARACION DE VEHICULOS	0	173,69 €
2019	22015314	B29074978	HNOS GOMEZ PLEGUEZUELOS SL	Suministro	2019 PGAS000025	REPARACION DE VEHICULOS	0	1.467,73 €
2019	22015708	B29074978	HNOS GOMEZ PLEGUEZUELOS SL	Suministro	2019 PGAS000026	REPARACION DE VEHICULOS	0	227,83 €
2019	22015857	B29074978	HNOS GOMEZ PLEGUEZUELOS SL	Servicios	2019 PGAS000026	REPARACION DE MAQUINARIAS	0	1.657,70 €
2019	22015996	B29074978	HNOS GOMEZ PLEGUEZUELOS SL	Suministro	2019 PGAS000027	REPARACION DE VEHICULOS	0	254,46 €
2019	22013106	B29074978	HNOS GOMEZ PLEGUEZUELOS SL	Suministro	2019 PGAS000023	REPARACION DE VEHICULOS	0	703,61 €
2019	22019251	B29074978	HNOS GOMEZ PLEGUEZUELOS SL	Servicios	2019 PGAS000033	REPARACION DE VEHICULOS	0	115,49 €
2019	22018660	B29074978	HNOS GOMEZ PLEGUEZUELOS SL	Suministro	2019 PGAS000032	REPARACION DE VEHICULOS	0	168,99 €
2019	22018686	B29074978	HNOS GOMEZ PLEGUEZUELOS SL	Servicios	2019 PGAS000032	REPARACION DE VEHICULOS	0	201,26 €
2019	22000502	B29074978	HNOS GOMEZ PLEGUEZUELOS SL	Suministro	2019 PGAS000001	REPARACION DE VEHICULOS	0	716,58 €

CVE: 07E4000DB3C900K8S9K3E5T1U9
URL Comprobación:
https://sede.alhaurindelatorre.es/index.php?id=verificacion

FIRMANTE - FECHA
AYUNTAMIENTO DE ALHAURÍN DE LA TORRE-AYTO. ALHAURIN DE LA TORRE - 11/08/2020
serialNumber=S2833002E,CN=Sello de tiempo TS@ - @firma,OU=Secretaría General de Administración Digital,O=Secretaría de Estado de Función Pública,C=ES - 11/08/2020 10:34:31
Diligencia:

EXPEDIENTE:: 2020CGEN-00001
Fecha: 21/05/2020
Hora: 00:00
Und. reg:REGISTRO GENERAL

LISTADO DE CONTRATOS MENORES

NÚM. OPERACIÓN		ADJUDICATARIO		TIPO	EXPEDIENTE	OBJETO	DURACIÓN	IMPORTE
2019	22003062	B29074978	HNOS GOMEZ PLEGUEZUELOS SL	Suministro	2019 PGAS000007	REPARACION DE VEHICULOS	0	188,76 €
2019	22001426	B29074978	HNOS GOMEZ PLEGUEZUELOS SL	Suministro	2019 PGAS000003	REPARACION DE VEHICULOS	0	260,00 €
2019	22001493	B29074978	HNOS GOMEZ PLEGUEZUELOS SL	Suministro	2019 PGAS000004	REPARACION DE VEHICULOS	0	211,38 €
2019	22000671	B29074978	HNOS GOMEZ PLEGUEZUELOS SL	Suministro	2019 PGAS000002	REPARACION DE VEHICULOS	0	74,20 €
2019	22000675	B29074978	HNOS GOMEZ PLEGUEZUELOS SL	Suministro	2019 PGAS000002	REPARACION DE VEHICULOS	0	113,26 €
2019	22000783	B29074978	HNOS GOMEZ PLEGUEZUELOS SL	Suministro	2019 PGAS000002	REPARACION DE VEHICULOS	0	78,52 €
2019	22001033	B29074978	HNOS GOMEZ PLEGUEZUELOS SL	Suministro	2019 PGAS000003	REPARACION DE MAQUINARIAS	0	767,04 €
2019	22000169	B29074978	HNOS GOMEZ PLEGUEZUELOS SL	Suministro	2019 PGAS000000	REPARACION DE VEHICULOS	0	4.870,25 €
2019	22000278	B29074978	HNOS GOMEZ PLEGUEZUELOS SL	Suministro	2019 PGAS000000	REPARACION DE VEHICULOS	0	25,46 €
2019	22000282	B29074978	HNOS GOMEZ PLEGUEZUELOS SL	Suministro	2019 PGAS000000	REPARACION DE VEHICULOS	0	126,20 €
2019	22000415	B29074978	HNOS GOMEZ PLEGUEZUELOS SL	Suministro	2019 PGAS000001	REPARACION DE VEHICULOS	0	180,99 €
2019	22007698	B29074978	HNOS GOMEZ PLEGUEZUELOS SL	Suministro	2019 PGAS000013	REPARACION DE VEHICULOS	0	158,23 €
2019	22003977	B29074978	HNOS GOMEZ PLEGUEZUELOS SL	Suministro	2019 PGAS000009	REPARACION DE VEHICULOS	0	90,75 €

CVE: 07E4000DB3C900K8S9K3E5T1U9
URL Comprobación:
https://sede.alhaurindelatorre.es/index.php?id=verificacion

FIRMANTE - FECHA
AYUNTAMIENTO DE ALHAURÍN DE LA TORRE-AYTO. ALHAURIN DE LA TORRE - 11/08/2020
serialNumber=S2833002E,CN=Sello de tiempo TS@ - @firma,OU=Secretaría General de Administración Digital,O=Secretaría de Estado de Función Pública,C=ES - 11/08/2020 10:34:31
Diligencia:

EXPEDIENTE:: 2020CGEN-00001
Fecha: 21/05/2020
Hora: 00:00
Und. reg:REGISTRO GENERAL

LISTADO DE CONTRATOS MENORES

NÚM. OPERACIÓN		ADJUDICATARIO		TIPO	EXPEDIENTE	OBJETO	DURACIÓN	IMPORTE
2019	22005064	B29074978	HNOS GOMEZ PLEGUEZUELOS SL	Suministro	2019 PGAS000010	MANTENIMIENTO DE HERRAMIENTAS	0	145,42 €
2019	22005247	B29074978	HNOS GOMEZ PLEGUEZUELOS SL	Suministro	2019 PGAS000010	REPARACION DE VEHICULOS	0	182,50 €
2019	22002332	B29074978	HNOS GOMEZ PLEGUEZUELOS SL	Suministro	2019 PGAS000006	REPARACION DE VEHICULOS	0	504,98 €
2019	22002699	B29074978	HNOS GOMEZ PLEGUEZUELOS SL	Suministro	2019 PGAS000007	REPARACION DE VEHICULOS	0	317,18 €
2019	22002942	B29074978	HNOS GOMEZ PLEGUEZUELOS SL	Suministro	2019 PGAS000007	REPARACION DE VEHICULOS	0	63,83 €
2019	22002950	B29074978	HNOS GOMEZ PLEGUEZUELOS SL	Suministro	2019 PGAS000007	REPARACION Y MANTENIMIENTO DE MAQUINAIRAS	0	266,20 €
2019	22009325	B29074978	HNOS GOMEZ PLEGUEZUELOS SL	Suministro	2019 PGAS000015	REPARACION DE VEHICULOS	0	47,63 €
2019	22009786	B29074978	HNOS GOMEZ PLEGUEZUELOS SL	Suministro	2019 PGAS000016	REPARACION DE VEHICULOS	0	672,76 €
2019	22010105	B29074978	HNOS GOMEZ PLEGUEZUELOS SL	Suministro	2019 PGAS000017	REPARACION DE VEHICULOS	0	956,11 €
2019	22010112	B29074978	HNOS GOMEZ PLEGUEZUELOS SL	Suministro	2019 PGAS000017	REPARACION DE MAQUINARIAS	0	112,09 €
2019	22010283	B29074978	HNOS GOMEZ PLEGUEZUELOS SL	Suministro	2019 PGAS000017	REPARACION DE VEHICULOS	0	137,55 €
2019	22010438	B29074978	HNOS GOMEZ PLEGUEZUELOS SL	Suministro	2019 PGAS000017	REPARACION DE VEHICULOS	0	73,93 €
2019	22008025	B29074978	HNOS GOMEZ PLEGUEZUELOS SL	Suministro	2019 PGAS000013	REPARACION DE VEHICULOS	0	347,36 €

CVE: 07E4000DB3C900K8S9K3E5T1U9
URL Comprobación:
https://sede.alhaurindelatorre.es/index.php?id=verificacion

FIRMANTE - FECHA
AYUNTAMIENTO DE ALHAURÍN DE LA TORRE-AYTO. ALHAURIN DE LA TORRE - 11/08/2020
serialNumber=S2833002E,CN=Sello de tiempo TS@ - @firma,OU=Secretaría General de Administración Digital,O=Secretaría de Estado de Función Pública,C=ES - 11/08/2020 10:34:31
Diligencia:

EXPEDIENTE:: 2020CGEN-00001
Fecha: 21/05/2020
Hora: 00:00
Und. reg:REGISTRO GENERAL

LISTADO DE CONTRATOS MENORES

NÚM. OPERACIÓN		ADJUDICATARIO		TIPO	EXPEDIENTE		OBJETO	DURACIÓN	IMPORTE
2019	22008322	B29074978	HNOS GOMEZ PLEGUEZUELOS SL	Suministro	2019	PGAS000014	REPARACION DE VEHICULOS	0	93,62 €
2019	22008572	B29074978	HNOS GOMEZ PLEGUEZUELOS SL	Suministro	2019	PGAS000014	REPARACION DE VEHICULOS	0	46,89 €
2019	22008876	B29074978	HNOS GOMEZ PLEGUEZUELOS SL	Suministro	2019	PGAS000014	REPARACION DE VEHICULOS	0	533,25 €
2019	22006064	B29074978	HNOS GOMEZ PLEGUEZUELOS SL	Suministro	2019	PGAS000011	REPARACION DE VEHICULOS	0	283,09 €
2019	22006067	B29074978	HNOS GOMEZ PLEGUEZUELOS SL	Suministro	2019	PGAS000011	REPARACION DE VEHICULOS	0	461,48 €
2019	22012776	B29074978	HNOS GOMEZ PLEGUEZUELOS SL	Suministro	2019	PGAS000022	REPARACION DE VEHICULOS	0	54,21 €
2019	22002954	B29078672	SUMINISTROS INDUSTRIALES MIGUEL LOPEZ SL	Suministro	2019	PGAS000007	GRILLETE PARA COMPLEMENTO DE PESO DE GRUA	0	64,50 €
2019	22002550	B29078672	SUMINISTROS INDUSTRIALES MIGUEL LOPEZ SL	Suministro	2019	PGAS000006	TORNILLERIA PARA MANTENIMIENTO DEPOSITO PI	0	71,75 €
2019	22000617	B29078672	SUMINISTROS INDUSTRIALES MIGUEL LOPEZ SL	Suministro	2019	PGAS000002	UTILLAJE.	0	39,68 €
2019	22002033	B29078672	SUMINISTROS INDUSTRIALES MIGUEL LOPEZ SL	Suministro	2019	PGAS000005	EBAR SANTA CLARA PARA LA REPARACION LOS PIE	0	423,20 €
2019	22003134	B29102746	COMERCIAL LOYPE SL	Suministro	2019	PGAS000008	MATERIAL ESCOLAR Y JUGUETES DIDÁCTICOS PAR	0	600,00 €
2019	22016895	B29102746	COMERCIAL LOYPE SL	Suministro	2019	PGAS000029	MATERIAL ESCOLAR Y JUEGOS EDUCATIVOS. (MAT	0	300,00 €
2019	22023485	B29102746	COMERCIAL LOYPE SL	Suministro	2019	PGAS000040	MATERIALES DE DECORACIÓN PARA EL CENTRO DI	0	250,00 €

CVE: 07E4000DB3C900K8S9K3E5T1U9
URL Comprobación:
https://sede.alhaurindelatorre.es/index.php?id=verificacion

FIRMANTE - FECHA
AYUNTAMIENTO DE ALHAURÍN DE LA TORRE-AYTO. ALHAURIN DE LA TORRE - 11/08/2020
serialNumber=S2833002E,CN=Sello de tiempo TS@ - @firma,OU=Secretaría General de Administración Digital,O=Secretaría de Estado de Función Pública,C=ES - 11/08/2020 10:34:31
Diligencia:

EXPEDIENTE:: 2020CGEN-00001
Fecha: 21/05/2020
Hora: 00:00
Und. reg:REGISTRO GENERAL

LISTADO DE CONTRATOS MENORES

NÚM. OPERACIÓN		ADJUDICATARIO	TIPO	EXPEDIENTE	OBJETO	DURACIÓN	IMPORTE
2019	22022407	B29102746COMERCIAL LOYPE SL	Suministro	2019 PGAS000038	MATERIAL ESCOLAR Y JUGUETES DIDACTICOS PAR	0	700,00 €
2019	22030976	B29102746COMERCIAL LOYPE SL	Suministro	2019 PGAS000054	MATERIAL ESCOLAR PARA TALLERES ACTIVIDADES	0	1.799,50 €
2019	22030070	B29102746COMERCIAL LOYPE SL	Suministro	2019 PGAS000051	500 COTILLONES PARA GRAN FIESTA DE NOCHEVIE	0	543,90 €
2019	22030209	B29102746COMERCIAL LOYPE SL	Servicios	2019 PGAS000051	COMPRA DE CHUCHERIAS PARA ACTIVIDADES INFA	0	177,80 €
2019	22030748	B29102746COMERCIAL LOYPE SL	Suministro	2019 PGAS000053	REGALOS PARA LOS NIÑOS DE LOS COLEGIOS EN L	0	134,77 €
2019	22028569	B29102746COMERCIAL LOYPE SL	Suministro	2019 PGAS000048	MENAJE PARA ALMUERZO PRESENTACION CARTEL	0	1.977,87 €
2019	22026790	B29102746COMERCIAL LOYPE SL	Suministro	2019 PGAS000045	JUGUETES PARA MENORES ENFERMOS ONCOLOGI	0	300,00 €
2019	22002953	B29109378TABOSA	Suministro	2019 PGAS000007	CARRETES PARA MANTENIMIENTO DEL POZO PINO	0	485,55 €
2019	22012396	B29109378TABOSA	Suministro	2019 PGAS000021	MANTENIMIENTO Y CONSERVACION PARQUES Y JA	0	147,92 €
2019	22029764	B29109378TABOSA	Suministro	2019 PGAS000050	MOTORES DE REPUESTO DE 125 CV	0	4.892,46 €
2019	22028641	B29109378TABOSA	Suministro	2019 PGAS000048	REP.BOMBA VERTICAL LOWARA 5,5 KW	0	764,44 €
2019	22028598	B29109378TABOSA	Suministro	2019 PGAS000048	BOMBA LAS CANTERAS	0	508,35 €
2019	22028572	B29109378TABOSA	Suministro	2019 PGAS000048	TORNILLOS PARA BOMBA DEL EBAR LOS MELONES	0	88,89 €

CVE: 07E4000DB3C900K8S9K3E5T1U9
URL Comprobación:
https://sede.alhaurindelatorre.es/index.php?id=verificacion

FIRMANTE - FECHA
AYUNTAMIENTO DE ALHAURÍN DE LA TORRE-AYTO. ALHAURIN DE LA TORRE - 11/08/2020
serialNumber=S2833002E,CN=Sello de tiempo TS@ - @firma,OU=Secretaría General de Administración Digital,O=Secretaría de Estado de Función Pública,C=ES - 11/08/2020 10:34:31
Diligencia:

EXPEDIENTE:: 2020CGEN-00001
Fecha: 21/05/2020
Hora: 00:00
Und. reg:REGISTRO GENERAL

LISTADO DE CONTRATOS MENORES

NÚM. OPERACIÓN		ADJUDICATARIO	TIPO	EXPEDIENTE		OBJETO	DURACIÓN	IMPORTE
2019	22025324	B29109378TABOSA	Servicios	2019	PGAS000042	REP.BOMBA SULZER ABS FOSA LOS MELONES	0	1.792,87 €
2019	22025322	B29109378TABOSA	Servicios	2019	PGAS000042	REBOMBEO TABICO - REP BOMBA VERTICAL SAER.	0	1.170,78 €
2019	22024738	B29109378TABOSA	Servicios	2019	PGAS000042	REPARACIÓN BOMBA POZO CARACOLILLOS	0	7.268,22 €
2019	22024713	B29109378TABOSA	Servicios	2019	PGAS000042	REPARACIÓN BOMBA FINCA EL PORTÓN	0	460,46 €
2019	22024712	B29109378TABOSA	Servicios	2019	PGAS000042	REPARACIÓN BOMBA DE RIEGO DE CAPELLANIA	0	311,56 €
2019	22025971	B29109378TABOSA	Suministro	2019	PGAS000044	VALVULA PARA REPARACION DE BOMBA DE TABICO	0	31,40 €
2019	22025794	B29109378TABOSA	Suministro	2019	PGAS000044	BOMBA PARA RIEGO DE HUERTA ALTA	0	336,80 €
2019	22025752	B29109378TABOSA	Suministro	2019	PGAS000043	MATERIAL PARA EBAR LOS MELONES Y SANTA CLA	0	1.560,22 €
2019	22027751	B29109378TABOSA	Servicios	2019	PGAS000047	REPARACIÓN BOMBA DE PLATERO	0	533,61 €
2019	22012973	B29109378TABOSA	Suministro	2019	PGAS000022	MANTENIMIENTO,CONSERVACION E INFRAESTRUC	0	400,87 €
2019	22002548	B29109378TABOSA	Servicios	2019	PGAS000006	REPARACIÓN BOMBEO DE EL ROMERAL	0	350,72 €
2019	22002333	B29109378TABOSA	Suministro	2019	PGAS000006	PARA HACER LOS EMPALMES DE LOS POZOS	0	48,56 €
2019	22004032	B29109378TABOSA	Suministro	2019	PGAS000009	JUNTAS PARA REPARACIÓN POZO TABICO 2	0	571,80 €

CVE: 07E4000DB3C900K8S9K3E5T1U9
URL Comprobación:
https://sede.alhaurindelatorre.es/index.php?id=verificacion

FIRMANTE - FECHA
AYUNTAMIENTO DE ALHAURÍN DE LA TORRE-AYTO. ALHAURIN DE LA TORRE - 11/08/2020
serialNumber=S2833002E,CN=Sello de tiempo TS@ - @firma,OU=Secretaría General de Administración Digital,O=Secretaría de Estado de Función Pública,C=ES - 11/08/2020 10:34:31
Diligencia:

EXPEDIENTE:: 2020CGEN-00001
Fecha: 21/05/2020
Hora: 00:00
Und. reg:REGISTRO GENERAL



2019 AYUNTAMIENTO DE ALHAURIN DE LA TORRE

LISTADO DE CONTRATOS MENORES

NÚM. OPERACIÓN		ADJUDICATARIO	TIPO	EXPEDIENTE		OBJETO	DURACIÓN	IMPORTE
2019	22003241	B29109378TABOSA	Servicios	2019	PGAS000008	REPARACION BOMBEO EL ROMERAL	0	1.742,40 €
2019	22000199	B29109378TABOSA	Servicios	2019	PGAS000000	MODIFICACIÓN CAMPANA BOMBA POZO PINOS 5	0	980,00 €
2019	22000198	B29109378TABOSA	Suministro	2019	PGAS000000	JUNTAS PARA REPARACIÓN POZO PINOS 5	0	267,00 €
2019	22000196	B29109378TABOSA	Suministro	2019	PGAS000000	REPARACIÓN BOMBA EDAR PERALTA	0	815,16 €
2019	22000195	B29109378TABOSA	Suministro	2019	PGAS000000	PASTA PARA REPARACIÓN DE POZOS	0	124,44 €
2019	22001477	B29109378TABOSA	Suministro	2019	PGAS000004	SUSTITUCIÓN CUERPO BOMBA POZO BELLAVISTA 2	0	4.295,40 €
2019	22002029	B29109378TABOSA	Servicios	2019	PGAS000005	REPARACIÓN BOMBA PINOS 5	0	356,58 €
2019	22000588	B29109378TABOSA	Servicios	2019	PGAS000002	REVISIÓN BOMBA POZO C/ MOSCATEL EN BANCO D	0	140,00 €
2019	22001055	B29109378TABOSA	Servicios	2019	PGAS000003	REPAPARACIÓN BOMBA CARACOLILLOS NUEVO	0	3.210,08 €
2019	22000191	B29109378TABOSA	Servicios	2019	PGAS000000	REPARACIÓN BOMBA POZO PINOS 5	0	893,04 €
2019	22024091	B29115847MARMOLES SALIDO SL	Suministro	2019	PGAS000041	REPARACION EDIFICIOS PUBLICOS	0	326,70 €
2019	22001917	B29115847MARMOLES SALIDO SL	Suministro	2019	PGAS000005	CONSERVACION DE INFRAESTRUCTURAS Y BIENES	0	1.028,50 €
2019	22009241	B29115847MARMOLES SALIDO SL	Suministro	2019	PGAS000015	MOBILIARIO URBANO	0	980,10 €

CVE: 07E4000DB3C900K8S9K3E5T1U9
URL Comprobación:
https://sede.alhaurindelatorre.es/index.php?id=verificacion

FIRMANTE - FECHA
AYUNTAMIENTO DE ALHAURÍN DE LA TORRE-AYTO. ALHAURIN DE LA TORRE - 11/08/2020
serialNumber=S2833002E,CN=Sello de tiempo TS@ - @firma,OU=Secretaría General de Administración Digital,O=Secretaría de Estado de Función Pública,C=ES - 11/08/2020 10:34:31
Diligencia:

EXPEDIENTE:: 2020CGEN-00001
Fecha: 21/05/2020
Hora: 00:00
Und. reg:REGISTRO GENERAL

LISTADO DE CONTRATOS MENORES

NÚM. OPERACIÓN		ADJUDICATARIO	TIPO	EXPEDIENTE	OBJETO	DURACIÓN	IMPORTE
2019	22018611	B29116407FERRETERIA MALAGUEÑA DE LA CONSTRUCCION SL	Suministro	2019 PGAS000032	PLAN EMPLEO 2018. PORTÓN MUNICIPAL.	0	834,90 €
2019	22017203	B29116407FERRETERIA MALAGUEÑA DE LA CONSTRUCCION SL	Suministro	2019 PGAS000029	PLAN EMPLEO 2018 PORTÓN MUNICIPAL.	0	834,90 €
2019	22015385	B29116407FERRETERIA MALAGUEÑA DE LA CONSTRUCCION SL	Suministro	2019 PGAS000025	HERRAMIENTAS Y UTILLAJE.	0	1.786,57 €
2019	22001974	B29116407FERRETERIA MALAGUEÑA DE LA CONSTRUCCION SL	Suministro	2019 PGAS000005	UTILLAJE.	0	1.563,33 €
2019	22003067	B29124971TAHERMO SLU	Suministro	2019 PGAS000007	ADQUISICION DE VEHICULO NUEVO	0	16.571,96 €
2019	22018751	B29153608MARMOLES OBRECON SL	Suministro	2019 PGAS000032	MUSEO DE LA EDUCACIÓN.	0	452,54 €
2019	22008579	B29153608MARMOLES OBRECON SL	Suministro	2019 PGAS000014	ASEOS MERCADILLO AMBULANTE.	0	193,48 €
2019	22029766	B29153608MARMOLES OBRECON SL	Suministro	2019 PGAS000050	ROTONDA FUENSANGUINEA.	0	287,56 €
2019	22009351	B29153608MARMOLES OBRECON SL	Suministro	2019 PGAS000015	VESTUARIOS Y ASEOS CAMPO FÚTBOL 7 MANANTIA	0	1.321,32 €
2019	22028524	B29153608MARMOLES OBRECON SL	Suministro	2019 PGAS000048	ROTONDA FUENSANGUINEA.	0	383,87 €
2019	22010761	B29153608MARMOLES OBRECON SL	Suministro	2019 PGAS000018	REFORMA VESTUARIOS EL LIMÓN.	0	276,46 €
2019	22002887	B29153608MARMOLES OBRECON SL	Suministro	2019 PGAS000007	REFORMA VESTUARIO EL LIMÓN	0	603,31 €
2019	22009684	B29153608MARMOLES OBRECON SL	Suministro	2019 PGAS000016	ASEOS MERCADILLO AMBULANTE.	0	418,66 €

CVE: 07E4000DB3C900K8S9K3E5T1U9
URL Comprobación:
https://sede.alhaurindelatorre.es/index.php?id=verificacion

FIRMANTE - FECHA
AYUNTAMIENTO DE ALHAURÍN DE LA TORRE-AYTO. ALHAURIN DE LA TORRE - 11/08/2020
serialNumber=S2833002E,CN=Sello de tiempo TS@ - @firma,OU=Secretaría General de Administración Digital,O=Secretaría de Estado de Función Pública,C=ES - 11/08/2020 10:34:31
Diligencia:

EXPEDIENTE:: 2020CGEN-00001
Fecha: 21/05/2020
Hora: 00:00
Und. reg:REGISTRO GENERAL



2019 AYUNTAMIENTO DE ALHAURIN DE LA TORRE

LISTADO DE CONTRATOS MENORES

NÚM. OPERACIÓN		ADJUDICATARIO		TIPO	EXPEDIENTE		OBJETO	DURACIÓN	IMPORTE
2019	22021223	B29153608	MARMOLES OBRECON SL	Suministro	2019	PGAS000036	BIBLIOTECA MUNICIPAL.	0	343,64 €
2019	22022194	B29155173	PORGUSA SL	Suministro	2019	PGAS000038	HABITACION DIA 07/09/2019 PARA LA ARTISTA KARI	0	70,00 €
2019	22022401	B29155173	PORGUSA SL	Servicios	2019	PGAS000038	SERVICIO DE ALOJAMIENTO TORNEO COSTA DEL S	0	56,00 €
2019	22010136	B29155173	PORGUSA SL	Servicios	2019	PGAS000017	ALOJAMIENTO DÍA 2 DE MAYO CARDENAL CARLOS	0	86,00 €
2019	22026479	B29157146	PLAGISER S L	Servicios	2019	PGAS000045	LIMPIEZA Y DESINFECCIÓN DEL DEPÓSITO LA ALQU	0	800,00 €
2019	22011713	B29157146	PLAGISER S L	Servicios	2019	PGAS000020	LIMPIEZA Y DESINFECCIÓN DEPÓSITO PLATERO	0	200,00 €
2019	22003231	B29157146	PLAGISER S L	Servicios	2019	PGAS000008	DESRATIZACIÓN Y DESINSECTACIÓN DE LA RED DE	0	10.200,30 €
2019	22024560	B29228715	GOPLE SL	Suministro	2019	PGAS000042	REPARACION DE VEHICULOS	0	122,10 €
2019	22027058	B29228715	GOPLE SL	Suministro	2019	PGAS000046	REPARACION DE VEHICULOS	0	139,94 €
2019	22026791	B29228715	GOPLE SL	Suministro	2019	PGAS000045	REPARACION DE VEHICULOS	0	241,68 €
2019	22026717	B29228715	GOPLE SL	Suministro	2019	PGAS000045	REPARACION DE VEHICULOS	0	62,85 €
2019	22028941	B29228715	GOPLE SL	Suministro	2019	PGAS000049	REPARACION DE VEHICULOS	0	364,94 €
2019	22028836	B29228715	GOPLE SL	Suministro	2019	PGAS000048	REPARACION DE VEHICULOS	0	382,49 €

CVE: 07E4000DB3C900K8S9K3E5T1U9
URL Comprobación:
https://sede.alhaurindelatorre.es/index.php?id=verificacion

FIRMANTE - FECHA
AYUNTAMIENTO DE ALHAURÍN DE LA TORRE-AYTO. ALHAURIN DE LA TORRE - 11/08/2020
serialNumber=S2833002E,CN=Sello de tiempo TS@ - @firma,OU=Secretaría General de Administración Digital,O=Secretaría de Estado de Función Pública,C=ES - 11/08/2020 10:34:31
Diligencia:

EXPEDIENTE:: 2020CGEN-00001
Fecha: 21/05/2020
Hora: 00:00
Und. reg:REGISTRO GENERAL

LISTADO DE CONTRATOS MENORES

NÚM.	OPERACIÓN	ADJUDICATARIO	TIPO	EXPEDIENTE	OBJETO	DURACIÓN	IMPORTE
2019	22024181	B29228715GOPLE SL	Suministro	2019 PGAS000041	REPARACION DE VEHICULOS	0	4.388,96 €
2019	22024235	B29228715GOPLE SL	Suministro	2019 PGAS000041	REPARACION DE VEHICULOS	0	84,64 €
2019	22027067	B29228715GOPLE SL	Suministro	2019 PGAS000046	RENOVACION DE ISLAS ECOLOGICAS	0	3.723,41 €
2019	22030432	B29228715GOPLE SL	Suministro	2019 PGAS000052	REPARACION DE VEHICULOS	0	6.784,58 €
2019	22028438	B29228715GOPLE SL	Suministro	2019 PGAS000048	REPARACION DE VEHICULOS	0	1.665,16 €
2019	22001623	B29261112DISTRIBUCIONES HIJOS DE RIVERA SL	Suministro	2019 PGAS000004	BEBIDAS PARA DEGUSTACION POPULAR SAN SEBA	0	2.836,70 €
2019	22006239	B29279767INDUSTRIAS ECSE SL	Suministro	2019 PGAS000011	CLORO PARA TRATAMIENTO DE AGUA POTABLE	0	1.070,30 €
2019	22008458	B29279767INDUSTRIAS ECSE SL	Suministro	2019 PGAS000014	CLORO PARA TRATAMIENTO DE AGUA POTABLE	0	1.077,30 €
2019	22002589	B29279767INDUSTRIAS ECSE SL	Suministro	2019 PGAS000007	CLORO PARA EL TRATAMIENTO DE AGUA POTABLE	0	1.171,80 €
2019	22000785	B29279767INDUSTRIAS ECSE SL	Suministro	2019 PGAS000002	CLORO PARA EL TRATAMIENTO DE AGUA POTABLE	0	1.154,30 €
2019	22001399	B29279767INDUSTRIAS ECSE SL	Suministro	2019 PGAS000003	CLORO PARA TRATAMIENTO DE AGUA POTABLE	0	1.157,80 €
2019	22000231	B29360195VAZQUEZ E HIJOS SL	Suministro	2019 PGAS000000	PFEA 2018 ORDINARIO. ADECUACIÓN APARCAMIEN	0	294,03 €
2019	22022482	B29360195VAZQUEZ E HIJOS SL	Servicios	2019 PGAS000038	PLAN EMPLEO 2018 PORTÓN MUNICIPAL.	0	121,00 €

CVE: 07E4000DB3C900K8S9K3E5T1U9
URL Comprobación:
https://sede.alhaurindelatorre.es/index.php?id=verificacion

FIRMANTE - FECHA
AYUNTAMIENTO DE ALHAURÍN DE LA TORRE-AYTO. ALHAURIN DE LA TORRE - 11/08/2020
serialNumber=S2833002E,CN=Sello de tiempo TS@ - @firma,OU=Secretaría General de Administración Digital,O=Secretaría de Estado de Función Pública,C=ES - 11/08/2020 10:34:31
Diligencia:

EXPEDIENTE:: 2020CGEN-00001
Fecha: 21/05/2020
Hora: 00:00
Und. reg:REGISTRO GENERAL

LISTADO DE CONTRATOS MENORES

NÚM. OPERACIÓN		ADJUDICATARIO	TIPO	EXPEDIENTE		OBJETO	DURACIÓN	IMPORTE
2019	22005014	B29360195VAZQUEZ E HIJOS SL	Suministro	2019	PGAS000010	AMPLIACIÓN ASEOS MERCADILLO AMBULANTE.	0	614,08 €
2019	22018425	B29360195VAZQUEZ E HIJOS SL	Suministro	2019	PGAS000032	MOVER GENERADORES AL PORTON Y A LA FERIA D	0	242,00 €
2019	22003629	B29360195VAZQUEZ E HIJOS SL	Suministro	2019	PGAS000009	MATERIAL PARA REALIZAR UN ALMACEN DE MATEF	0	256,00 €
2019	22028929	B29361896VASCO INFORMATICA SL	Suministro	2019	PGAS000049	ALFOMBRILLAS RATON ERGONOMICAS PARA ADAP	0	169,40 €
2019	22029930	B29361896VASCO INFORMATICA SL	Suministro	2019	PGAS000050	MATERIAL PARA AULA DE INFORMÁTICA	0	140,00 €
2019	22016673	B29361896VASCO INFORMATICA SL	Suministro	2019	PGAS000028	ADAPTACION DE VARIOS PUESTOS DE TRABAJO	0	796,42 €
2019	22012288	B29361896VASCO INFORMATICA SL	Suministro	2019	PGAS000021	ATENCIONES PROTOCOLARIAS Y REPRESENTATIVA	0	1.270,50 €
2019	22013068	B29363181FONTACO SL	Obras	2019	PGAS000023	ACTUACIONES DE MANTENIMIENTO DE REDES ABR	0	25.079,00 €
2019	22006644	B29363181FONTACO SL	Obras	2019	PGAS000011	ACTUACIONES PROPIAS DEL SERVICIO DE AGUAS.	0	17.839,24 €
2019	22009878	B29363181FONTACO SL	Suministro	2019	PGAS000016	ACTUACIONES PROPIAS DE MANTENIMIENTO DEL S	0	43.298,28 €
2019	22015402	B29363181FONTACO SL	Suministro	2019	PGAS000025	ACTUACIONES MANTENIMIENTO DE REDES MAYO 2	0	11.537,23 €
2019	22027095	B29363181FONTACO SL	Obras	2019	PGAS000046	TRABAJOS HECHOS POR OTRAS EMPRESAS PARA	0	1.459,95 €
2019	22016770	B29363181FONTACO SL	Suministro	2019	PGAS000029	ACTUACIONES DE MANTENIMIENTO SERVICIO DE A	0	19.378,09 €

CVE: 07E4000DB3C900K8S9K3E5T1U9
URL Comprobación:
https://sede.alhaurindelatorre.es/index.php?id=verificacion

FIRMANTE - FECHA
AYUNTAMIENTO DE ALHAURÍN DE LA TORRE-AYTO. ALHAURIN DE LA TORRE - 11/08/2020
serialNumber=S2833002E,CN=Sello de tiempo TS@ - @firma,OU=Secretaría General de Administración Digital,O=Secretaría de Estado de Función Pública,C=ES - 11/08/2020 10:34:31
Diligencia:

EXPEDIENTE:: 2020CGEN-00001
Fecha: 21/05/2020
Hora: 00:00
Und. reg:REGISTRO GENERAL

LISTADO DE CONTRATOS MENORES

NÚM. OPERACIÓN		ADJUDICATARIO	TIPO	EXPEDIENTE		OBJETO	DURACIÓN	IMPORTE
2019	22024001	B29363181FONTACO SL	Obras	2019	PGAS000041	ACTUACIONES DE MANTENIMIENTO DE REDES DEL	0	17.647,23 €
2019	22025711	B29363181FONTACO SL	Servicios	2019	PGAS000043	ACTUACIONES MANTENIMIENTO SERVICIO DE AGU/	0	25.511,06 €
2019	22021168	B29363181FONTACO SL	Obras	2019	PGAS000036	REPARACIONES Y MANTENIMIENTO REDES SERVIC	0	34.972,21 €
2019	22028208	B29363181FONTACO SL	Obras	2019	PGAS000047	ACTUACIONES DE MANTENIMIENTO EN LAS REDES	0	21.343,17 €
2019	22027375	B29368156COMERCIAL DOYSA SL	Suministro	2019	PGAS000046	REPARACION DE VEHICULOS	0	262,47 €
2019	22027615	B29368156COMERCIAL DOYSA SL	Suministro	2019	PGAS000046	REPARACION DE VEHICULOS	0	27,33 €
2019	22003064	B29368156COMERCIAL DOYSA SL	Suministro	2019	PGAS000007	REPARACION DE VEHICULOS	0	379,87 €
2019	22025318	B29368156COMERCIAL DOYSA SL	Suministro	2019	PGAS000042	REPARACION DE VEHICULOS	0	235,55 €
2019	22020066	B29368156COMERCIAL DOYSA SL	Suministro	2019	PGAS000034	REPARACION DE VEHICULOS	0	18,65 €
2019	22024095	B29368156COMERCIAL DOYSA SL	Suministro	2019	PGAS000041	REPARACION DE VEHICULOS	0	307,39 €
2019	22021271	B29368156COMERCIAL DOYSA SL	Suministro	2019	PGAS000036	REPARACION DE VEHICULOS	0	324,89 €
2019	22023808	B29368156COMERCIAL DOYSA SL	Suministro	2019	PGAS000040	REPARACION DE VEHICULOS	0	225,00 €
2019	22000103	B29368156COMERCIAL DOYSA SL	Suministro	2019	PGAS000000	REPARACION DE VEHICULOS	0	82,39 €

CVE: 07E4000DB3C900K8S9K3E5T1U9
URL Comprobación:
https://sede.alhaurindelatorre.es/index.php?id=verificacion

FIRMANTE - FECHA
AYUNTAMIENTO DE ALHAURÍN DE LA TORRE-AYTO. ALHAURIN DE LA TORRE - 11/08/2020
serialNumber=S2833002E,CN=Sello de tiempo TS@ - @firma,OU=Secretaría General de Administración Digital,O=Secretaría de Estado de Función Pública,C=ES - 11/08/2020 10:34:31
Diligencia:

EXPEDIENTE:: 2020CGEN-00001
Fecha: 21/05/2020
Hora: 00:00
Und. reg:REGISTRO GENERAL

LISTADO DE CONTRATOS MENORES

NÚM. OPERACIÓN		ADJUDICATARIO		TIPO	EXPEDIENTE		OBJETO	DURACIÓN	IMPORTE
2019	22015300	B29368156	COMERCIAL DOYSA SL	Suministro	2019	PGAS000025	REPARACION DE VEHICULOS	0	206,49 €
2019	22007860	B29368156	COMERCIAL DOYSA SL	Suministro	2019	PGAS000013	REPARACION DE VEHICULOS	0	504,86 €
2019	22003978	B29368156	COMERCIAL DOYSA SL	Suministro	2019	PGAS000009	REPARACION DE VEHICULOS	0	37,64 €
2019	22003389	B29368156	COMERCIAL DOYSA SL	Suministro	2019	PGAS000008	REPARACION DE VEHICULOS	0	507,74 €
2019	22015590	B29368156	COMERCIAL DOYSA SL	Suministro	2019	PGAS000026	REPARACION DE VEHICULOS	0	167,61 €
2019	22024704	B29370434	GESTION Y CONTROL DE SERVICIO ABAST AGUA SL	Suministro	2019	PGAS000042	TAPAPOROS PARA REPARAR AVERÍAS AGUA	0	1.853,66 €
2019	22000217	B29370434	GESTION Y CONTROL DE SERVICIO ABAST AGUA SL	Suministro	2019	PGAS000000	MANTENIMIENTO POZO PINOS 5	0	138,19 €
2019	22004037	B29370434	GESTION Y CONTROL DE SERVICIO ABAST AGUA SL	Suministro	2019	PGAS000009	EXISTENCIAS DE JUNTAS PARA REPARACIONES	0	43,00 €
2019	22009093	B29370434	GESTION Y CONTROL DE SERVICIO ABAST AGUA SL	Suministro	2019	PGAS000015	URB. CORTIJOS DEL SOL. ALUMBRADO DE CALLES	0	1.984,40 €
2019	22005903	B29370434	GESTION Y CONTROL DE SERVICIO ABAST AGUA SL	Suministro	2019	PGAS000010	PASTA LUBRIFICANTE PARA REPARACIONES	0	10,55 €
2019	22006244	B29370434	GESTION Y CONTROL DE SERVICIO ABAST AGUA SL	Suministro	2019	PGAS000011	REPARACION DE IMPULSION DE PINOS 1	0	358,37 €
2019	22015354	B29370434	GESTION Y CONTROL DE SERVICIO ABAST AGUA SL	Suministro	2019	PGAS000025	EXISTENCIAS DE MANGUITOS DE 90	0	1.099,00 €
2019	22015360	B29370434	GESTION Y CONTROL DE SERVICIO ABAST AGUA SL	Suministro	2019	PGAS000025	TUBERÍAS Y PIEZAS PARA HACER LAS ASPIRACION	0	680,71 €

CVE: 07E4000DB3C900K8S9K3E5T1U9
URL Comprobación:
https://sede.alhaurindelatorre.es/index.php?id=verificacion

FIRMANTE - FECHA
AYUNTAMIENTO DE ALHAURÍN DE LA TORRE-AYTO. ALHAURIN DE LA TORRE - 11/08/2020
serialNumber=S2833002E,CN=Sello de tiempo TS@ - @firma,OU=Secretaría General de Administración Digital,O=Secretaría de Estado de Función Pública,C=ES - 11/08/2020 10:34:31
Diligencia:

EXPEDIENTE:: 2020CGEN-00001
Fecha: 21/05/2020
Hora: 00:00
Und. reg:REGISTRO GENERAL

LISTADO DE CONTRATOS MENORES

NÚM.	OPERACIÓN	ADJUDICATARIO		TIPO	EXPEDIENTE	OBJETO	DURACIÓN	IMPORTE
2019	22015509	B29370434	GESTION Y CONTROL DE SERVICIO ABAST AGUA SL	Suministro	2019 PGAS000026	STOCK EXISTENCIAS DE ALMACEN DE COLLARINES	0	3.167,90 €
2019	22023352	B29370434	GESTION Y CONTROL DE SERVICIO ABAST AGUA SL	Suministro	2019 PGAS000040	TUBERIAS POLIETILENO DE DISTINTOS DIÁMETROS	0	1.505,14 €
2019	22023720	B29370434	GESTION Y CONTROL DE SERVICIO ABAST AGUA SL	Suministro	2019 PGAS000040	ROTONDA FUENSANGUINEA.	0	317,02 €
2019	22021695	B29370434	GESTION Y CONTROL DE SERVICIO ABAST AGUA SL	Suministro	2019 PGAS000036	CAMPO FÚTBOL MANANTIALES.	0	446,49 €
2019	22019970	B29370434	GESTION Y CONTROL DE SERVICIO ABAST AGUA SL	Suministro	2019 PGAS000034	VENTOSAS PARA COLOCACION EN LA ALQUERIA, A	0	537,01 €
2019	22026459	B29370434	GESTION Y CONTROL DE SERVICIO ABAST AGUA SL	Suministro	2019 PGAS000045	VÁLVULAS EN STOCK	0	101,30 €
2019	22007901	B29384781	HERMANOS GALLEGO FERNANDEZ, S.L.	Suministro	2019 PGAS000013	ADQUISICION DE VERDURAS PARA LA REALIZACION	0	82,54 €
2019	22027308	B29397171	REDOX LAB SL	Suministro	2019 PGAS000046	KIT DE REACTIVO PARA MEDICIÓN DEL NIVEL DE CL	0	102,00 €
2019	22020845	B29397171	REDOX LAB SL	Suministro	2019 PGAS000035	MATERIAL PARA MEDIR CLORO EN AGUAS DE CONS	0	112,89 €
2019	22019025	B29397171	REDOX LAB SL	Suministro	2019 PGAS000033	RECAMBIO KIT MEDICIÓN DE CLORO	0	102,00 €
2019	22010965	B29397171	REDOX LAB SL	Suministro	2019 PGAS000018	KIT REACTIVOS PARA MEDIR CLORO	0	102,00 €
2019	22000683	B29397171	REDOX LAB SL	Suministro	2019 PGAS000002	KIT PARA MEDICIÓN DE NIVEL DE CLORO	0	102,00 €
2019	22000416	B29398005	GRAFICAS ESGA SL	Suministro	2019 PGAS000001	PUBLICIDAD Y DIFUSIÓN POSTALES NAVIDEÑAS	0	151,25 €

CVE: 07E4000DB3C900K8S9K3E5T1U9
URL Comprobación:
https://sede.alhaurindelatorre.es/index.php?id=verificacion

FIRMANTE - FECHA
AYUNTAMIENTO DE ALHAURÍN DE LA TORRE-AYTO. ALHAURIN DE LA TORRE - 11/08/2020
serialNumber=S2833002E,CN=Sello de tiempo TS@ - @firma,OU=Secretaría General de Administración Digital,O=Secretaría de Estado de Función Pública,C=ES - 11/08/2020 10:34:31
Diligencia:

EXPEDIENTE:: 2020CGEN-00001
Fecha: 21/05/2020
Hora: 00:00
Und. reg:REGISTRO GENERAL

LISTADO DE CONTRATOS MENORES

NÚM. OPERACIÓN		ADJUDICATARIO	TIPO	EXPEDIENTE	OBJETO	DURACIÓN	IMPORTE
2019	22030943	B29398005GRAFICAS ESGA SL	Suministro	2019 PGAS000054	CATÁLOGO AMPLIACIÓN DE EXPOSICIÓN PILAR SOI	0	859,10 €
2019	22000419	B29398005GRAFICAS ESGA SL	Suministro	2019 PGAS000001	DIFUSIÓN Y PROPAGANDA EXPOSICIÓN DE Mª JESÚ	0	1.113,20 €
2019	22003023	B29398005GRAFICAS ESGA SL	Suministro	2019 PGAS000007	DIFUSIÓN, CARTELERÍA Y CATÁLOGOS PARA EXPO	0	2.849,55 €
2019	22024089	B29398005GRAFICAS ESGA SL	Suministro	2019 PGAS000041	PUBLICIDAD Y DIFUSIÓN ACTIVIDADES CULTURALE	0	1.265,66 €
2019	22000413	B29398005GRAFICAS ESGA SL	Suministro	2019 PGAS000001	DIFUSIÓN Y PROPAGANDA CICLO TEATRO DE OTOÑ	0	179,08 €
2019	22003997	B29398005GRAFICAS ESGA SL	Suministro	2019 PGAS000009	DIFUSIÓN Y PUBLICIDAD EXPOSICIÓN MUJERES PO	0	308,55 €
2019	22009191	B29398005GRAFICAS ESGA SL	Suministro	2019 PGAS000015	PUBLICIDAD CAMPAÑA DIVULGATIVA RECICLADO D	0	223,85 €
2019	22030923	B29398005GRAFICAS ESGA SL	Suministro	2019 PGAS000053	AMPLIACIÓN UNIDADES CATÁLOGO EXPOSICIÓN FE	0	2.631,75 €
2019	22009079	B29398005GRAFICAS ESGA SL	Suministro	2019 PGAS000015	PUBLICIDAD Y DIFUSIÓN EXPOSICIÓN 40 AÑOS DE A	0	169,40 €
2019	22009084	B29398005GRAFICAS ESGA SL	Suministro	2019 PGAS000015	DIFUSIÓN Y PUBLICIDAD CARTEL MUNICIPAL DE SE	0	326,70 €
2019	22009086	B29398005GRAFICAS ESGA SL	Suministro	2019 PGAS000015	AMPLIACIÓN CATÁLOGO EXPOSICIÓN DANIEL PARR	0	338,80 €
2019	22009088	B29398005GRAFICAS ESGA SL	Suministro	2019 PGAS000015	DIFUSIÓN Y PUBLICIDAD EXPOSICIÓN 'EL BURRO Y	0	78,65 €
2019	22013322	B29398005GRAFICAS ESGA SL	Suministro	2019 PGAS000023	DIFUSIÓN Y PUBLICIDAD DE DIFERENTES ACTIVIDA	0	6.852,84 €

CVE: 07E4000DB3C900K8S9K3E5T1U9
URL Comprobación:
https://sede.alhaurindelatorre.es/index.php?id=verificacion

FIRMANTE - FECHA
AYUNTAMIENTO DE ALHAURÍN DE LA TORRE-AYTO. ALHAURIN DE LA TORRE - 11/08/2020
serialNumber=S2833002E,CN=Sello de tiempo TS@ - @firma,OU=Secretaría General de Administración Digital,O=Secretaría de Estado de Función Pública,C=ES - 11/08/2020 10:34:31
Diligencia:

EXPEDIENTE:: 2020CGEN-00001
Fecha: 21/05/2020
Hora: 00:00
Und. reg:REGISTRO GENERAL

LISTADO DE CONTRATOS MENORES

NÚM. OPERACIÓN		ADJUDICATARIO	TIPO	EXPEDIENTE	OBJETO	DURACIÓN	IMPORTE
2019	22014684	B29398005GRAFICAS ESGA SL	Servicios	2019 PGAS000025	MAQUETACIÓN, VINILADO Y MONTAJE DE CONTENE	0	1.058,75 €
2019	22012780	B29398005GRAFICAS ESGA SL	Suministro	2019 PGAS000022	REVISTA 40 ANIVERSARIO PRIMERAS ELECCIONES	0	2.353,45 €
2019	22020876	B29398005GRAFICAS ESGA SL	Suministro	2019 PGAS000035	PUBLICIDAD Y PROPAGANDA. CAMPAÑA EXCREMEI	0	325,49 €
2019	22018310	B29398005GRAFICAS ESGA SL	Suministro	2019 PGAS000031	PUBLICIDAD Y PROPAGANDA PARA PORTÓN DEL TE	0	232,93 €
2019	22026945	B29398005GRAFICAS ESGA SL	Suministro	2019 PGAS000046	VINILOS ADHESIVOS PARA ESTAMPACIÓN CONTEN	0	882,09 €
2019	22030601	B29398005GRAFICAS ESGA SL	Suministro	2019 PGAS000052	CATÁLOGOS EXPOSICIÓN DE GRABADOS DE JOSÉ	0	1.089,00 €
2019	22030283	B29398005GRAFICAS ESGA SL	Suministro	2019 PGAS000052	BUEN FUNCIONAMIENTO DEL SEVICIO	0	340,01 €
2019	22030253	B29398005GRAFICAS ESGA SL	Suministro	2019 PGAS000051	CARTELES Y VINILOS EXPOSICIÓN DE LOS BEATLES	0	468,00 €
2019	22000418	B29398005GRAFICAS ESGA SL	Suministro	2019 PGAS000001	DIFUSIÓN Y PROPAGANDA EXPOSICIÓN ISABEL RO	0	1.010,35 €
2019	22010751	B29401023CUADRISUR SL	Suministro	2019 PGAS000018	SUMINISTRO PARA MEJORA DEL ALUMBRADO PÚBL	0	17.346,56 €
2019	22011251	B29401973ALCOAL SL	Servicios	2019 PGAS000019	REPARACION DEL MOTOR DE ERMITA	0	268,17 €
2019	22015397	B29401973ALCOAL SL	Suministro	2019 PGAS000025	NUEVO CUERPO DE BOMBA PARA POZO PINOS 1	0	3.793,37 €
2019	22015388	B29401973ALCOAL SL	Servicios	2019 PGAS000025	REPARACION BOMBA DE RIEGO CAPELLANIA	0	181,99 €

CVE: 07E4000DB3C900K8S9K3E5T1U9
URL Comprobación:
https://sede.alhaurindelatorre.es/index.php?id=verificacion

FIRMANTE - FECHA
AYUNTAMIENTO DE ALHAURÍN DE LA TORRE-AYTO. ALHAURIN DE LA TORRE - 11/08/2020
serialNumber=S2833002E,CN=Sello de tiempo TS@ - @firma,OU=Secretaría General de Administración Digital,O=Secretaría de Estado de Función Pública,C=ES - 11/08/2020 10:34:31
Diligencia:

EXPEDIENTE:: 2020CGEN-00001
Fecha: 21/05/2020
Hora: 00:00
Und. reg:REGISTRO GENERAL

LISTADO DE CONTRATOS MENORES

NÚM. OPERACIÓN		ADJUDICATARIO	TIPO	EXPEDIENTE		OBJETO	DURACIÓN	IMPORTE
2019	22015384	B29401973ALCOAL SL	Servicios	2019	PGAS000025	POZO PINOS 1	0	164,50 €
2019	22012969	B29401973ALCOAL SL	Servicios	2019	PGAS000022	REPARACIÓN BOMBA DE RIEGO TARALPE	0	473,96 €
2019	22011252	B29401973ALCOAL SL	Suministro	2019	PGAS000019	BOMBA PARA EL LLENADO DE LOS CAMIONES DE C	0	369,24 €
2019	22012978	B29401973ALCOAL SL	Servicios	2019	PGAS000023	REPARACIÓN BOMBAS DE EL ALGARROBAL	0	732,24 €
2019	22012976	B29401973ALCOAL SL	Servicios	2019	PGAS000023	REPARACIÓN DE LA BOMBA DE LA FOSA DE TARALI	0	538,24 €
2019	22006247	B29401973ALCOAL SL	Servicios	2019	PGAS000011	REPARACIÓN BOMBA DE RIEGO DE TARALPE	0	348,04 €
2019	22008024	B29401973ALCOAL SL	Servicios	2019	PGAS000013	REVISIÓN BOMBA PARA POZO PINOS 3 NUEVA	0	161,28 €
2019	22008874	B29401973ALCOAL SL	Servicios	2019	PGAS000014	REPARACIÓN BOMBAS GRUPO DE PRESION RIEGO	0	1.044,06 €
2019	22013567	B29401973ALCOAL SL	Suministro	2019	PGAS000023	BOMBA PARA EL RIEGO DEL PORTON	0	460,46 €
2019	22013577	B29401973ALCOAL SL	Servicios	2019	PGAS000024	REPARACIÓN DE BOMBAS. LAS BOMBAS REPARADA	0	597,11 €
2019	22007081	B29401973ALCOAL SL	Servicios	2019	PGAS000012	REPARACIÓN BOMBA PINOS 5	0	715,00 €
2019	22007084	B29401973ALCOAL SL	Servicios	2019	PGAS000012	REPARACIÓN DE LA BOMBA DEL POZO EL ROMERA	0	241,00 €
2019	22007092	B29401973ALCOAL SL	Servicios	2019	PGAS000012	SUSTITUCIÓN DEL MOTOR DE LA BOMBA DE TABIC(	0	714,00 €

CVE: 07E4000DB3C900K8S9K3E5T1U9
URL Comprobación:
https://sede.alhaurindelatorre.es/index.php?id=verificacion

FIRMANTE - FECHA
AYUNTAMIENTO DE ALHAURÍN DE LA TORRE-AYTO. ALHAURIN DE LA TORRE - 11/08/2020
serialNumber=S2833002E,CN=Sello de tiempo TS@ - @firma,OU=Secretaría General de Administración Digital,O=Secretaría de Estado de Función Pública,C=ES - 11/08/2020 10:34:31
Diligencia:

EXPEDIENTE:: 2020CGEN-00001
Fecha: 21/05/2020
Hora: 00:00
Und. reg:REGISTRO GENERAL

LISTADO DE CONTRATOS MENORES

NÚM. OPERACIÓN		ADJUDICATARIO	TIPO	EXPEDIENTE		OBJETO	DURACIÓN	IMPORTE
2019	22012865	B29401973ALCOAL SL	Servicios	2019	PGAS000022	REPARACIÓN DE LA BOMBA DE EL ALGARROBAL	0	81,00 €
2019	22012877	B29401973ALCOAL SL	Servicios	2019	PGAS000022	REPARACIÓN RIEGO DE TARALPE	0	269,78 €
2019	22005070	B29401973ALCOAL SL	Suministro	2019	PGAS000010	NUEVO MOTOR POZO EL ROMERAL	0	2.060,00 €
2019	22002287	B29401973ALCOAL SL	Suministro	2019	PGAS000006	BOMBA DE REPUESTO REBOMBEO POVEA - ERMITA	0	850,00 €
2019	22015404	B29401973ALCOAL SL	Suministro	2019	PGAS000025	UTILLAJES PARA MANTENIMIENTO POZO PINOS 1	0	144,10 €
2019	22015663	B29402377QUIMIAGUA SUR SL	Suministro	2019	PGAS000026	SUMINISTROS PRODUCTOS QUIMICOS PISCINA TOR	0	112,53 €
2019	22011044	B29402377QUIMIAGUA SUR SL	Suministro	2019	PGAS000018	CLORO PARA EL TRATAMIENTO DE AGUA POTABLE	0	742,00 €
2019	22012789	B29402377QUIMIAGUA SUR SL	Suministro	2019	PGAS000022	PRODUCTOS QUIMICOS PISCINAS EXTERIORES	0	552,12 €
2019	22012192	B29402377QUIMIAGUA SUR SL	Suministro	2019	PGAS000021	CLORO PARA TRATAMIENTO DE AGUA POTABLE	0	9.900,00 €
2019	22012095	B29402377QUIMIAGUA SUR SL	Suministro	2019	PGAS000020	SUMINISTRO PRODUCTOS QUIMICOS PISCINA EL C	0	147,23 €
2019	22010636	B29402377QUIMIAGUA SUR SL	Suministro	2019	PGAS000017	PRODUCTOS QUIMICOS TRATAMIENTOS PISCINAS	0	591,57 €
2019	22011629	B29402377QUIMIAGUA SUR SL	Suministro	2019	PGAS000020	PRODUCTOS QUIMICOS PISCINAS EXTERIORES	0	371,59 €
2019	22014687	B29402377QUIMIAGUA SUR SL	Suministro	2019	PGAS000025	PRODUCTOS QUIMICOS PISCINAS NATURAGUA 240	0	245,39 €

CVE: 07E4000DB3C900K8S9K3E5T1U9
URL Comprobación:
https://sede.alhaurindelatorre.es/index.php?id=verificacion

FIRMANTE - FECHA
AYUNTAMIENTO DE ALHAURÍN DE LA TORRE-AYTO. ALHAURIN DE LA TORRE - 11/08/2020
serialNumber=S2833002E,CN=Sello de tiempo TS@ - @firma,OU=Secretaría General de Administración Digital,O=Secretaría de Estado de Función Pública,C=ES - 11/08/2020 10:34:31
Diligencia:

EXPEDIENTE:: 2020CGEN-00001
Fecha: 21/05/2020
Hora: 00:00
Und. reg:REGISTRO GENERAL

LISTADO DE CONTRATOS MENORES

NÚM. OPERACIÓN		ADJUDICATARIO	TIPO	EXPEDIENTE		OBJETO	DURACIÓN	IMPORTE
2019	22030475	B29402377QUIMIAGUA SUR SL	Suministro	2019	PGAS000052	SUMINISTRO HIPOCLORITO SODICO EN SOLUCIÓN	0	410,58 €
2019	22024616	B29402377QUIMIAGUA SUR SL	Suministro	2019	PGAS000042	SUMINISTRO DE HIPOCLORITO SODICO PARA TRAT	0	1.125,00 €
2019	22018524	B29402377QUIMIAGUA SUR SL	Suministro	2019	PGAS000032	HIPOCLORITO SODICO PISCINA TORREALQUERIA	0	140,66 €
2019	22020196	B29402377QUIMIAGUA SUR SL	Suministro	2019	PGAS000034	PRODUCTOS QUIMICOS NATURAGUA 2904	0	184,04 €
2019	22022302	B29402377QUIMIAGUA SUR SL	Suministro	2019	PGAS000038	PRODUCTOS QUIMICOS PISCINA TORREALQUERIA	0	140,66 €
2019	22010281	B29416393FORZA HORMIGONES SL	Obras	2019	PGAS000017	CARRIL BICI EN LA ENTRADA DE TORREALQUERÍA.	0	48.380,16 €
2019	22024361	B29421732OPTIJOMA S.L.	Suministro	2019	PGAS000041	LENTILLAS PARA HALLOWEEN, PARA PERSONAJES	0	189,00 €
2019	22027406	B29439361CONSTRUCCIONES SERON SL	Obras	2019	PGAS000046	TRABAJOS HECHOS CON URGENCIA POR LLUVIAS	0	38.011,25 €
2019	22027407	B29439361CONSTRUCCIONES SERON SL	Obras	2019	PGAS000046	TRABAJOS HECHOS CON URGENCIAS POR LLUVIAS	0	12.317,92 €
2019	22026401	B29439361CONSTRUCCIONES SERON SL	Obras	2019	PGAS000045	SEDE SOCIAL CALLE GUADALHORCE.	0	1.462,43 €
2019	22028612	B29439361CONSTRUCCIONES SERON SL	Servicios	2019	PGAS000048	TRABAJOS DE MANTENIMIENTO EN PARQUES	0	9.680,34 €
2019	22024577	B29439361CONSTRUCCIONES SERON SL	Obras	2019	PGAS000042	SEDE SOCIAL CALLE GUADALHORCE.	0	7.696,98 €
2019	22023802	B29439361CONSTRUCCIONES SERON SL	Obras	2019	PGAS000040	TRABAJOS REALIZADOS POR OTRAS EMPRESAS O	0	8.086,25 €

CVE: 07E4000DB3C900K8S9K3E5T1U9
URL Comprobación:
https://sede.alhaurindelatorre.es/index.php?id=verificacion

FIRMANTE - FECHA
AYUNTAMIENTO DE ALHAURÍN DE LA TORRE-AYTO. ALHAURIN DE LA TORRE - 11/08/2020
serialNumber=S2833002E,CN=Sello de tiempo TS@ - @firma,OU=Secretaría General de Administración Digital,O=Secretaría de Estado de Función Pública,C=ES - 11/08/2020 10:34:31
Diligencia:

EXPEDIENTE:: 2020CGEN-00001
Fecha: 21/05/2020
Hora: 00:00
Und. reg:REGISTRO GENERAL

2019 AYUNTAMIENTO DE ALHAURIN DE LA TORRE

LISTADO DE CONTRATOS MENORES

NÚM. OPERACIÓN		ADJUDICATARIO	TIPO	EXPEDIENTE		OBJETO	DURACIÓN	IMPORTE
2019	22027405	B29439361CONSTRUCCIONES SERON SL	Obras	2019	PGAS000046	REURBANIZACION DE VIALES	0	6.742,00 €
2019	22028611	B29439361CONSTRUCCIONES SERON SL	Servicios	2019	PGAS000048	TRABAJOS DE MANTENIMIENTO DE PARQUES	0	6.570,01 €
2019	22024343	B29439361CONSTRUCCIONES SERON SL	Obras	2019	PGAS000041	REURBANIZACION DE VIALES	0	5.986,48 €
2019	22028175	B29450590PAPEL HELIOG MALAGUEÑO SL PAHEMA	Suministro	2019	PGAS000047	MATERIAL OFICINA NO INVENTARIABLE.	0	804,83 €
2019	22002148	B29450590PAPEL HELIOG MALAGUEÑO SL PAHEMA	Suministro	2019	PGAS000005	MATERIAL OFICINA URBANISMO.	0	749,16 €
2019	22018302	B29504990COLCHONES LA NUIT SL	Suministro	2019	PGAS000031	INVERSIONES EN CEMENTERIO MUNICIPAL	0	3.630,00 €
2019	22017133	B29513413ILUMINACIONES FLORES SL	Suministro	2019	PGAS000029	ILUMINACIÓN PARA ORNAMENTACIÓN CALLES EN C	0	18.029,00 €
2019	22027418	B29520871RECAMBIOS Y LUBRICANTES DEL SUR SL	Suministro	2019	PGAS000046	MATERIAL DIVERSO PARA MANTENIMIENTO DE VEH	0	1.147,04 €
2019	22021088	B29520871RECAMBIOS Y LUBRICANTES DEL SUR SL	Suministro	2019	PGAS000035	FILTRO DE AIRE PARA ALMACEN	0	94,15 €
2019	22030233	B29534443UNIFORMES COSTA DEL SOL SL	Suministro	2019	PGAS000051	NECESIDAD DE REPONER PRENDAS VESTUARIO BA	0	304,67 €
2019	22019804	B29534443UNIFORMES COSTA DEL SOL SL	Suministro	2019	PGAS000034	UNIFORMIDAD DE LOS COMPONENTES DE LA BAND	0	3.691,52 €
2019	22025427	B29539806ANAYCO SL	Servicios	2019	PGAS000043	TOMA DE MUESTRA PUNTUAL DE AGUAS RESIDUAL	0	114,18 €
2019	22021063	B29539806ANAYCO SL	Servicios	2019	PGAS000035	ANALITICAS ADICIONALES CAPTACION TABICO 2	0	82,66 €

CVE: 07E4000DB3C900K8S9K3E5T1U9
URL Comprobación:
https://sede.alhaurindelatorre.es/index.php?id=verificacion

FIRMANTE - FECHA
AYUNTAMIENTO DE ALHAURÍN DE LA TORRE-AYTO. ALHAURIN DE LA TORRE - 11/08/2020
serialNumber=S2833002E,CN=Sello de tiempo TS@ - @firma,OU=Secretaría General de Administración Digital,O=Secretaría de Estado de Función Pública,C=ES - 11/08/2020 10:34:31
Diligencia:

EXPEDIENTE:: 2020CGEN-00001
Fecha: 21/05/2020
Hora: 00:00
Und. reg:REGISTRO GENERAL

LISTADO DE CONTRATOS MENORES

NÚM. OPERACIÓN		ADJUDICATARIO	TIPO	EXPEDIENTE		OBJETO	DURACIÓN	IMPORTE
2019	22019382	B29539806ANAYCO SL	Servicios	2019	PGAS000033	ANALITICAS DE CONTROL DE ABASTECIMIENTO	0	74,26 €
2019	22019372	B29539806ANAYCO SL	Servicios	2019	PGAS000033	ANALISIS CLORURO DE VINILO EN RED ABASTECIM	0	151,48 €
2019	22019370	B29539806ANAYCO SL	Servicios	2019	PGAS000033	ANALITICAS DE CONTROL ABASTECIMIENTO Y SANI	0	3.561,65 €
2019	22022062	B29539806ANAYCO SL	Servicios	2019	PGAS000037	CONTROL ANALÍTICO DE AGUA DE CONSUMO (RAD	0	775,00 €
2019	22013978	B29539806ANAYCO SL	Servicios	2019	PGAS000024	TOMA DE MUESTRA Y ANALÍTICA DE LA CAPTACIÓN	0	53,89 €
2019	22002375	B29539806ANAYCO SL	Servicios	2019	PGAS000006	ANALITICAS PARÁMETRO RADIOACTIVIDAD	0	775,00 €
2019	22001217	B29539806ANAYCO SL	Servicios	2019	PGAS000003	ANALÍTICAS DE CONTROL AGUA POTABLE EN DEPÓ	0	4.030,83 €
2019	22013098	B29542719MUSIBELIOS SL	Servicios	2019	PGAS000023	EQUIPOS DE SONIDO PARA ACTUACIONES GRUPOS	0	1.452,00 €
2019	22000451	B29542719MUSIBELIOS SL	Suministro	2019	PGAS000001	ALQUILER 1050 UNIDADES VALLAS ANTIVUELCO PA	0	10.297,10 €
2019	22013100	B29542719MUSIBELIOS SL	Suministro	2019	PGAS000023	ALQUILER BAÑOS PORTÁTILES + BAÑOS PARA DISC	0	1.113,20 €
2019	22030778	B29542719MUSIBELIOS SL	Suministro	2019	PGAS000053	EQUIPO PARA ZAMBOMBAS DIA 21 DE DICIEMBRE E	0	907,50 €
2019	22015320	B29542925SUMINISTROS SANITARIOS FONTANERIA SL	Suministro	2019	PGAS000025	REPARACION DE VEHICULOS	0	17,61 €
2019	22012954	B29542925SUMINISTROS SANITARIOS FONTANERIA SL	Suministro	2019	PGAS000022	PLAN EMPLEO 2018 PORTÓN MUNICIPAL.	0	479,16 €

CVE: 07E4000DB3C900K8S9K3E5T1U9
URL Comprobación:
https://sede.alhaurindelatorre.es/index.php?id=verificacion

FIRMANTE - FECHA
AYUNTAMIENTO DE ALHAURÍN DE LA TORRE-AYTO. ALHAURIN DE LA TORRE - 11/08/2020
serialNumber=S2833002E,CN=Sello de tiempo TS@ - @firma,OU=Secretaría General de Administración Digital,O=Secretaría de Estado de Función Pública,C=ES - 11/08/2020 10:34:31
Diligencia:

EXPEDIENTE:: 2020CGEN-00001
Fecha: 21/05/2020
Hora: 00:00
Und. reg:REGISTRO GENERAL

LISTADO DE CONTRATOS MENORES

NÚM. OPERACIÓN		ADJUDICATARIO		TIPO	EXPEDIENTE		OBJETO	DURACIÓN	IMPORTE
2019	22013262	B29542925	SUMINISTROS SANITARIOS FONTANERIA SL	Suministro	2019	PGAS000023	PLAN EMPLEO 2018 PORTÓN MUNICIPAL.	0	479,16 €
2019	22021167	B29542925	SUMINISTROS SANITARIOS FONTANERIA SL	Obras	2019	PGAS000035	ADECUACION PARQUE Y JARDINES	0	424,36 €
2019	22022106	B29542925	SUMINISTROS SANITARIOS FONTANERIA SL	Suministro	2019	PGAS000037	CENTRO SOCIAL FUENSANGUINEA.	0	415,22 €
2019	22021003	B29542925	SUMINISTROS SANITARIOS FONTANERIA SL	Suministro	2019	PGAS000035	MATERIAL FONTANERIA	0	66,07 €
2019	22028138	B29542925	SUMINISTROS SANITARIOS FONTANERIA SL	Suministro	2019	PGAS000047	MATERIAL DE FONTANERÍA VARIOS COLEGIOS	0	234,39 €
2019	22025523	B29542925	SUMINISTROS SANITARIOS FONTANERIA SL	Suministro	2019	PGAS000043	MATERIAL FONTANERIA VARIOS COLEGIOS	0	234,39 €
2019	22025596	B29542925	SUMINISTROS SANITARIOS FONTANERIA SL	Obras	2019	PGAS000043	MATERIAL DE FONTANERIA PARA PARQUES Y JARD	0	6.878,85 €
2019	22022844	B29542925	SUMINISTROS SANITARIOS FONTANERIA SL	Obras	2019	PGAS000039	RIEGOS PARA PARQUES Y JARDINES	0	6.791,51 €
2019	22000476	B29542925	SUMINISTROS SANITARIOS FONTANERIA SL	Suministro	2019	PGAS000001	EXISTENCIAS DE TUERCAS PARA ALMACÉN	0	3,48 €
2019	22001478	B29542925	SUMINISTROS SANITARIOS FONTANERIA SL	Suministro	2019	PGAS000004	REPARACIÓN CISTERNA OFICINA	0	26,67 €
2019	22001479	B29542925	SUMINISTROS SANITARIOS FONTANERIA SL	Suministro	2019	PGAS000004	BRIDA PARA POZO CARACOLILLOS	0	17,12 €
2019	22001487	B29542925	SUMINISTROS SANITARIOS FONTANERIA SL	Suministro	2019	PGAS000004	MATERIAL DE FONTANERÍA VARIOS COLEGIOS	0	23,22 €
2019	22002035	B29542925	SUMINISTROS SANITARIOS FONTANERIA SL	Suministro	2019	PGAS000005	PIEZAS PARA SUSTITUCIÓN DE CONTADORES	0	29,85 €

CVE: 07E4000DB3C900K8S9K3E5T1U9
URL Comprobación:
https://sede.alhaurindelatorre.es/index.php?id=verificacion

FIRMANTE - FECHA
AYUNTAMIENTO DE ALHAURÍN DE LA TORRE-AYTO. ALHAURIN DE LA TORRE - 11/08/2020
serialNumber=S2833002E,CN=Sello de tiempo TS@ - @firma,OU=Secretaría General de Administración Digital,O=Secretaría de Estado de Función Pública,C=ES - 11/08/2020 10:34:31
Diligencia:

EXPEDIENTE:: 2020CGEN-00001
Fecha: 21/05/2020
Hora: 00:00
Und. reg:REGISTRO GENERAL

LISTADO DE CONTRATOS MENORES

NÚM. OPERACIÓN		ADJUDICATARIO		TIPO	EXPEDIENTE	OBJETO	DURACIÓN	IMPORTE
2019	22002124	B29542925	SUMINISTROS SANITARIOS FONTANERIA SL	Suministro	2019 PGAS000005	SUMINISTRO UTILLAJES VARIOS	0	11,88 €
2019	22001054	B29542925	SUMINISTROS SANITARIOS FONTANERIA SL	Suministro	2019 PGAS000003	EXISTENCIAS DE ABRAZADERAS DISTINTAS MEDID/	0	9,50 €
2019	22006248	B29542925	SUMINISTROS SANITARIOS FONTANERIA SL	Suministro	2019 PGAS000011	MANTENIMIENTO DEPOSITO PINOS 1	0	10,50 €
2019	22006251	B29542925	SUMINISTROS SANITARIOS FONTANERIA SL	Suministro	2019 PGAS000011	MANTENIMIENTO CLORADORES PINOS 1	0	2,03 €
2019	22006725	B29542925	SUMINISTROS SANITARIOS FONTANERIA SL	Suministro	2019 PGAS000011	PFEA 2018 ADECUACIÓN APARCAMIENTOS FINCA E	0	359,37 €
2019	22007737	B29542925	SUMINISTROS SANITARIOS FONTANERIA SL	Suministro	2019 PGAS000013	ASEOS MERCADILLO AMBULANTE	0	1.382,84 €
2019	22007738	B29542925	SUMINISTROS SANITARIOS FONTANERIA SL	Suministro	2019 PGAS000013	ASEOS PISTAS PADEL MANANTIALES	0	1.022,86 €
2019	22003404	B29542925	SUMINISTROS SANITARIOS FONTANERIA SL	Suministro	2019 PGAS000008	MAT. FONTANERIA PARA MANTENIMIENTO EBAR HU	0	54,16 €
2019	22003414	B29542925	SUMINISTROS SANITARIOS FONTANERIA SL	Suministro	2019 PGAS000008	REDUCCIONES PARA MANTENIMIENTO EBAR LA HU	0	30,55 €
2019	22003789	B29542925	SUMINISTROS SANITARIOS FONTANERIA SL	Suministro	2019 PGAS000009	PISTA DEPORTIVA TARALPE.	0	452,12 €
2019	22005572	B29542925	SUMINISTROS SANITARIOS FONTANERIA SL	Suministro	2019 PGAS000010	AMPLIACIÓN ASEOS MERCADILLO AMBULANTE.	0	716,73 €
2019	22002366	B29542925	SUMINISTROS SANITARIOS FONTANERIA SL	Suministro	2019 PGAS000006	INSTALACIÓN FONTANERÍA ANTIGUA HEMEROTECA	0	487,36 €
2019	22002549	B29542925	SUMINISTROS SANITARIOS FONTANERIA SL	Suministro	2019 PGAS000006	CONSERVACION DE INFRAESTRUCTURAS Y BIENES	0	2.066,76 €

CVE: 07E4000DB3C900K8S9K3E5T1U9
URL Comprobación:
https://sede.alhaurindelatorre.es/index.php?id=verificacion

FIRMANTE - FECHA
AYUNTAMIENTO DE ALHAURÍN DE LA TORRE-AYTO. ALHAURIN DE LA TORRE - 11/08/2020
serialNumber=S2833002E,CN=Sello de tiempo TS@ - @firma,OU=Secretaría General de Administración Digital,O=Secretaría de Estado de Función Pública,C=ES - 11/08/2020 10:34:31
Diligencia:

EXPEDIENTE:: 2020CGEN-00001
Fecha: 21/05/2020
Hora: 00:00
Und. reg:REGISTRO GENERAL

LISTADO DE CONTRATOS MENORES

NÚM. OPERACIÓN		ADJUDICATARIO		TIPO	EXPEDIENTE	OBJETO	DURACIÓN	IMPORTE
2019	22002877	B29542925	SUMINISTROS SANITARIOS FONTANERIA SL	Suministro	2019 PGAS000007	LLAVE SUECA PARA REPARACIÓN DE AVERÍAS	0	98,05 €
2019	22009820	B29542925	SUMINISTROS SANITARIOS FONTANERIA SL	Suministro	2019 PGAS000016	EQUIPAMIENTO DEPÓSITO AGUA EN FURGONETA	0	5,29 €
2019	22009831	B29542925	SUMINISTROS SANITARIOS FONTANERIA SL	Suministro	2019 PGAS000016	MANTENIMIENTO RIEGO EL ALGARROBAL	0	31,32 €
2019	22010423	B29542925	SUMINISTROS SANITARIOS FONTANERIA SL	Suministro	2019 PGAS000017	TUERCAS REPARAR LAS VALVULAS PILOTADAS	0	15,30 €
2019	22008022	B29542925	SUMINISTROS SANITARIOS FONTANERIA SL	Suministro	2019 PGAS000013	REPARACIONES EN DEPOSITO PINOS 1	0	1,47 €
2019	22008169	B29542925	SUMINISTROS SANITARIOS FONTANERIA SL	Suministro	2019 PGAS000013	VENTOSA PARA DEPÓSITO PINOS 1	0	24,14 €
2019	22008170	B29542925	SUMINISTROS SANITARIOS FONTANERIA SL	Suministro	2019 PGAS000013	LLAVE SUECA PARA REPARACIONES	0	130,73 €
2019	22008713	B29542925	SUMINISTROS SANITARIOS FONTANERIA SL	Suministro	2019 PGAS000014	EXISTENCIAS DE PIEZAS DE LATÓN PARA ALMACEN	0	49,68 €
2019	22008715	B29542925	SUMINISTROS SANITARIOS FONTANERIA SL	Suministro	2019 PGAS000014	PARADA BUS SANTA CLARA.	0	198,25 €
2019	22009075	B29542925	SUMINISTROS SANITARIOS FONTANERIA SL	Suministro	2019 PGAS000015	ASEOS PISTA PADEL MANANTIALES.	0	609,24 €
2019	22009085	B29542925	SUMINISTROS SANITARIOS FONTANERIA SL	Suministro	2019 PGAS000015	ASEOS MERCADILLO AMBULANTE.	0	167,47 €
2019	22005972	B29542925	SUMINISTROS SANITARIOS FONTANERIA SL	Suministro	2019 PGAS000010	TUBERÍA PARA DEPOSITO PINO 1	0	5,18 €
2019	22013479	B29542925	SUMINISTROS SANITARIOS FONTANERIA SL	Suministro	2019 PGAS000023	MEJORAS VESTUARIOS EL LIMÓN.	0	515,67 €

CVE: 07E4000DB3C900K8S9K3E5T1U9
URL Comprobación:
https://sede.alhaurindelatorre.es/index.php?id=verificacion

FIRMANTE - FECHA
AYUNTAMIENTO DE ALHAURÍN DE LA TORRE-AYTO. ALHAURIN DE LA TORRE - 11/08/2020
serialNumber=S2833002E,CN=Sello de tiempo TS@ - @firma,OU=Secretaría General de Administración Digital,O=Secretaría de Estado de Función Pública,C=ES - 11/08/2020 10:34:31
Diligencia:

EXPEDIENTE:: 2020CGEN-00001
Fecha: 21/05/2020
Hora: 00:00
Und. reg:REGISTRO GENERAL

LISTADO DE CONTRATOS MENORES

NÚM. OPERACIÓN		ADJUDICATARIO		TIPO	EXPEDIENTE	OBJETO	DURACIÓN	IMPORTE
2019	22013878	B29542925	SUMINISTROS SANITARIOS FONTANERIA SL	Suministro	2019 PGAS000024	MATERIAL FONTANERÍA VARIOS COLEGIOS	0	320,60 €
2019	22013991	B29542925	SUMINISTROS SANITARIOS FONTANERIA SL	Suministro	2019 PGAS000024	REFORMA VESTUARIOS EL LIMÓN.	0	206,38 €
2019	22014003	B29542925	SUMINISTROS SANITARIOS FONTANERIA SL	Suministro	2019 PGAS000024	MUSEO DE LA EDUCACIÓN.	0	206,38 €
2019	22014172	B29542925	SUMINISTROS SANITARIOS FONTANERIA SL	Suministro	2019 PGAS000024	MANTENIMIENTO Y CONSERVACIÓN JARDINES	0	5.800,10 €
2019	22014314	B29542925	SUMINISTROS SANITARIOS FONTANERIA SL	Suministro	2019 PGAS000024	MATERIALES DE FONTANERÍA VARIOS COLEGIOS	0	345,81 €
2019	22012144	B29542925	SUMINISTROS SANITARIOS FONTANERIA SL	Suministro	2019 PGAS000021	VENTOSA PARA EL DEPÓSITO PINOS 1	0	25,66 €
2019	22012147	B29542925	SUMINISTROS SANITARIOS FONTANERIA SL	Suministro	2019 PGAS000021	REJA PARA REPARACIÓN EN ZONA DE GESEDUMA	0	35,86 €
2019	22012164	B29542925	SUMINISTROS SANITARIOS FONTANERIA SL	Suministro	2019 PGAS000021	PIEZAS DE FONTANERIA DEPOSITO DE LAS CANTEI	0	103,47 €
2019	22012253	B29542925	SUMINISTROS SANITARIOS FONTANERIA SL	Suministro	2019 PGAS000021	MATERIAL DE FONTANERÍA CEIP MANANTIALES Y V	0	257,26 €
2019	22012404	B29542925	SUMINISTROS SANITARIOS FONTANERIA SL	Suministro	2019 PGAS000021	REPARACIÓN DE AVERÍA EN EL ALGARROBAL	0	40,25 €
2019	22012405	B29542925	SUMINISTROS SANITARIOS FONTANERIA SL	Suministro	2019 PGAS000021	VÁLVULA PARA POVEA - ERMITA	0	10,82 €
2019	22012474	B29542925	SUMINISTROS SANITARIOS FONTANERIA SL	Suministro	2019 PGAS000021	BRIDA PARA NUEVO MOTOR REBOMBEO POVEA ER	0	10,19 €
2019	22012487	B29542925	SUMINISTROS SANITARIOS FONTANERIA SL	Suministro	2019 PGAS000021	LLAVE COMPUERTA PARA REBOMBEO POVEA ERMI	0	133,94 €

CVE: 07E4000DB3C900K8S9K3E5T1U9
URL Comprobación:
https://sede.alhaurindelatorre.es/index.php?id=verificacion

FIRMANTE - FECHA
AYUNTAMIENTO DE ALHAURÍN DE LA TORRE-AYTO. ALHAURIN DE LA TORRE - 11/08/2020
serialNumber=S2833002E,CN=Sello de tiempo TS@ - @firma,OU=Secretaría General de Administración Digital,O=Secretaría de Estado de Función Pública,C=ES - 11/08/2020 10:34:31
Diligencia:

EXPEDIENTE:: 2020CGEN-00001
Fecha: 21/05/2020
Hora: 00:00
Und. reg:REGISTRO GENERAL

LISTADO DE CONTRATOS MENORES

NÚM. OPERACIÓN		ADJUDICATARIO		TIPO	EXPEDIENTE		OBJETO	DURACIÓN	IMPORTE
2019	22012494	B29542925	SUMINISTROS SANITARIOS FONTANERIA SL	Suministro	2019	PGAS000021	VÁLVULAS DE PIE PARA EXISTENCIA ALMACEN Y P/	0	91,19 €
2019	22011218	B29542925	SUMINISTROS SANITARIOS FONTANERIA SL	Suministro	2019	PGAS000019	EXISTENCIAS DE PIEZAS PARA REPARACIONES	0	10,40 €
2019	22011224	B29542925	SUMINISTROS SANITARIOS FONTANERIA SL	Suministro	2019	PGAS000019	MATERIAL DE FONTANERÍA CEIP CLARA CAMPOAM(	0	306,80 €
2019	22011226	B29542925	SUMINISTROS SANITARIOS FONTANERIA SL	Suministro	2019	PGAS000019	MANGUITOS Y "TES" PARA DEPOSITOS LAS CANTE	0	24,15 €
2019	22011227	B29542925	SUMINISTROS SANITARIOS FONTANERIA SL	Suministro	2019	PGAS000019	EXISTENCIAS DE ALMACÉN DE CODOS Y MACHONE	0	29,30 €
2019	22011228	B29542925	SUMINISTROS SANITARIOS FONTANERIA SL	Suministro	2019	PGAS000019	TUBERIA PARA REPARACION DE VALVULAS	0	18,13 €
2019	22011233	B29542925	SUMINISTROS SANITARIOS FONTANERIA SL	Suministro	2019	PGAS000019	MANTENIMIENTO CALDERIN DEPOSITO DE LAS CAN	0	101,13 €
2019	22011240	B29542925	SUMINISTROS SANITARIOS FONTANERIA SL	Suministro	2019	PGAS000019	REDUCCIÓN Y CODOS PARA ELIMINAR OLORES EN	0	20,04 €
2019	22011260	B29542925	SUMINISTROS SANITARIOS FONTANERIA SL	Suministro	2019	PGAS000019	REFORMA VESTUARIOS EL LIMÓN.	0	208,73 €
2019	22016133	B29542925	SUMINISTROS SANITARIOS FONTANERIA SL	Suministro	2019	PGAS000027	MATERIAL FONTANERÍA VARIOS COLEGIOS	0	163,70 €
2019	22014191	B29564069	ORGANIGRAMA PIANOS SL	Suministro	2019	PGAS000024	NECESIDAD DE ENSERES VARIOS MICROFONÍA: SO	0	175,72 €
2019	22002580	B29587987	LUNAS DEL AUTOMOVIL ALVAREZ SL	Suministro	2019	PGAS000007	REPARACION DE VEHICULOS	0	338,80 €
2019	22011588	B29592664	DIEGO DIAZ LOPEZ S.L.	Suministro	2019	PGAS00002(	TUBOS CANALIZACION PARQUE ERMITA DEL CERR(	0	516,97 €

CVE: 07E4000DB3C900K8S9K3E5T1U9
URL Comprobación:
https://sede.alhaurindelatorre.es/index.php?id=verificacion

FIRMANTE - FECHA
AYUNTAMIENTO DE ALHAURÍN DE LA TORRE-AYTO. ALHAURIN DE LA TORRE - 11/08/2020
serialNumber=S2833002E,CN=Sello de tiempo TS@ - @firma,OU=Secretaría General de Administración Digital,O=Secretaría de Estado de Función Pública,C=ES - 11/08/2020 10:34:31
Diligencia:

EXPEDIENTE:: 2020CGEN-00001
Fecha: 21/05/2020
Hora: 00:00
Und. reg:REGISTRO GENERAL

LISTADO DE CONTRATOS MENORES

NÚM. OPERACIÓN		ADJUDICATARIO		TIPO	EXPEDIENTE		OBJETO	DURACIÓN	IMPORTE
2019	22003669	B29592664	DIEGO DIAZ LOPEZ S.L.	Suministro	2019	PGAS000009	CUADRO INTERIOR MERCADO MUNICIPAL	0	80,47 €
2019	22024763	B29592664	DIEGO DIAZ LOPEZ S.L.	Suministro	2019	PGAS000042	MATERIAL NECESARIO PARA MANTENIMIENTO DE E	0	1.146,86 €
2019	22002439	B29592664	DIEGO DIAZ LOPEZ S.L.	Suministro	2019	PGAS000006	MATERIALES PARA MEJORA ELECTRIFICACION MEI	0	5.457,67 €
2019	22006921	B29604113	MANTENIMIENTO ASCENSORES MALACITANA SL	Servicios	2019	PGAS000011	MANTENIMIENTO PRECEPTIVO DE ASCENSORES PU	0	1.606,44 €
2019	22016371	B29612769	GRUAS Y BASCULANTES HNOS LOPEZ SL	Suministro	2019	PGAS000028	SUSTITUCION DE BATERIAS AVERIADAS PARA CAM	0	140,00 €
2019	22003345	B29612769	GRUAS Y BASCULANTES HNOS LOPEZ SL	Suministro	2019	PGAS000008	MANTENIMIENTO Y CONSERVACION ISLAS ECOLOG	0	10.974,70 €
2019	22022109	B29618493	ACRISAL SL	Suministro	2019	PGAS000037	HOGAR DEL JUBILADO.	0	16.800,72 €
2019	22001488	B29623568	HORMIGONES SAN JULIAN SL	Suministro	2019	PGAS000004	URB. ERMITA DEL CERRO.	0	762,30 €
2019	22016334	B29623568	HORMIGONES SAN JULIAN SL	Suministro	2019	PGAS000028	ACERADOS PUEBLO CORTIJO. PROTECCIÓN DE TAI	0	975,96 €
2019	22005107	B29623568	HORMIGONES SAN JULIAN SL	Suministro	2019	PGAS000010	PARADA BUS SANTA CLARA.	0	1.130,75 €
2019	22002130	B29623568	HORMIGONES SAN JULIAN SL	Suministro	2019	PGAS000005	ZONA ROTONDA URB. TOMILLARES. REPOSICIÓN V.	0	284,35 €
2019	22008460	B29623568	HORMIGONES SAN JULIAN SL	Suministro	2019	PGAS000014	ADECUACION PARQUES Y JARDINES.	0	1.226,94 €
2019	22021392	B29623568	HORMIGONES SAN JULIAN SL	Obras	2019	PGAS000036	MEJORAS DE VIAS PUBLICAS E INFRAESTRUCTURA	0	4.083,75 €

CVE: 07E4000DB3C900K8S9K3E5T1U9
URL Comprobación:
https://sede.alhaurindelatorre.es/index.php?id=verificacion

FIRMANTE - FECHA
AYUNTAMIENTO DE ALHAURÍN DE LA TORRE-AYTO. ALHAURIN DE LA TORRE - 11/08/2020
serialNumber=S2833002E,CN=Sello de tiempo TS@ - @firma,OU=Secretaría General de Administración Digital,O=Secretaría de Estado de Función Pública,C=ES - 11/08/2020 10:34:31
Diligencia:

EXPEDIENTE:: 2020CGEN-00001
Fecha: 21/05/2020
Hora: 00:00
Und. reg:REGISTRO GENERAL

LISTADO DE CONTRATOS MENORES

NÚM. OPERACIÓN		ADJUDICATARIO		TIPO	EXPEDIENTE		OBJETO	DURACIÓN	IMPORTE
2019	22012640	B29623568	HORMIGONES SAN JULIAN SL	Obras	2019	PGAS000022	MEJORAS EN VIAS PUBLICAS E INFRAESTRUCTURA	0	1.616,36 €
2019	22010760	B29623568	HORMIGONES SAN JULIAN SL	Obras	2019	PGAS000018	TRABAJOS OTRAS EMPRESAS	0	2.613,60 €
2019	22011595	B29623568	HORMIGONES SAN JULIAN SL	Suministro	2019	PGAS000020	OTROS TRABAJOS REALIZADOS POR OTRAS EMPRI	0	4.023,25 €
2019	22007107	B29623568	HORMIGONES SAN JULIAN SL	Obras	2019	PGAS000012	REURBANIZACION DE VIALES.	0	1.994,04 €
2019	22027750	B29623568	HORMIGONES SAN JULIAN SL	Obras	2019	PGAS000047	MANTENIMIENTO DE VIALES	0	4.549,60 €
2019	22000746	B29623568	HORMIGONES SAN JULIAN SL	Suministro	2019	PGAS000002	CONSERVACION INFRAESTRUCTURAS Y BIENES NA	0	7.879,52 €
2019	22016008	B29623568	HORMIGONES SAN JULIAN SL	Suministro	2019	PGAS000027	PATIO COLEGIO MANANTIALES.	0	1.626,60 €
2019	22003657	B29623568	HORMIGONES SAN JULIAN SL	Suministro	2019	PGAS000009	REPARACION PARQUES Y JARDINES	0	532,40 €
2019	22010733	B29627510	MICRO CAD INFORMATICA SL	Suministro	2019	PGAS000018	TARJETA DE RED WIFI INTERNA ORDENADOR NUEV	0	1.224,52 €
2019	22003594	B29627510	MICRO CAD INFORMATICA SL	Suministro	2019	PGAS000009	COMPRAR LICENCIA DE ZWCAD PARA LA NUEVA AF	0	865,15 €
2019	22023173	B29627510	MICRO CAD INFORMATICA SL	Suministro	2019	PGAS000039	2 LICENCIAS DE ZWCAD Y 2 EXCEL PARA NUEVO AF	0	2.073,94 €
2019	22008782	B29631652	SEGURISUR SISTEMAS DE SEGURIDAD SL	Suministro	2019	PGAS000014	SERVICIO DE VIGILANTES DE SEGURIDAD SEMANA	0	3.678,40 €
2019	22010260	B29631652	SEGURISUR SISTEMAS DE SEGURIDAD SL	Servicios	2019	PGAS000017	SEGURIDAD PARA PLAZA ESPAÑA PARA EL CAMPE	0	762,30 €

CVE: 07E4000DB3C900K8S9K3E5T1U9
URL Comprobación:
https://sede.alhaurindelatorre.es/index.php?id=verificacion

FIRMANTE - FECHA
AYUNTAMIENTO DE ALHAURÍN DE LA TORRE-AYTO. ALHAURIN DE LA TORRE - 11/08/2020
serialNumber=S2833002E,CN=Sello de tiempo TS@ - @firma,OU=Secretaría General de Administración Digital,O=Secretaría de Estado de Función Pública,C=ES - 11/08/2020 10:34:31
Diligencia:

EXPEDIENTE:: 2020CGEN-00001
Fecha: 21/05/2020
Hora: 00:00
Und. reg:REGISTRO GENERAL

LISTADO DE CONTRATOS MENORES

NÚM. OPERACIÓN		ADJUDICATARIO	TIPO	EXPEDIENTE		OBJETO	DURACIÓN	IMPORTE
2019	22000318	B29631652SEGURISUR SISTEMAS DE SEGURIDAD SL	Servicios	2019	PGAS000001	SERVICIO SEGURIDAD PARA EL SALON DEL MANGA	0	379,34 €
2019	22024402	B29631652SEGURISUR SISTEMAS DE SEGURIDAD SL	Servicios	2019	PGAS000041	SERVICIO VIGILANTE DE SEGURIDAD PARA EL DÍA 3	0	142,78 €
2019	22022887	B29631652SEGURISUR SISTEMAS DE SEGURIDAD SL	Suministro	2019	PGAS000039	SERVICIO DE VIGILANTE DE SEGURIDAD JEFATURA	0	99,82 €
2019	22029522	B29631652SEGURISUR SISTEMAS DE SEGURIDAD SL	Suministro	2019	PGAS000049	VIGILANTE DE SEGURIDAD PARA LA JEFATURA DE I	0	159,72 €
2019	22017204	B29631652SEGURISUR SISTEMAS DE SEGURIDAD SL	Suministro	2019	PGAS000029	VIGILANTE JEFATURA POLICIA LOCAL	0	177,56 €
2019	22030250	B29647773PC ELECTRONICA SL	Suministro	2019	PGAS000051	TERMOVENTILADOR PARA LA SALA DE YOGA	0	18,00 €
2019	22030489	B29647773PC ELECTRONICA SL	Suministro	2019	PGAS000052	EQUIPOS CLIMATIZACION EDIFICIOS PUBLICOS	0	1.950,00 €
2019	22025754	B29647773PC ELECTRONICA SL	Suministro	2019	PGAS000043	SOPORTE DE TV PARA LA SALA EL PORTÓN CON M	0	35,00 €
2019	22026232	B29647773PC ELECTRONICA SL	Suministro	2019	PGAS000044	2 CAFETERAS Y UN MICROONDAS PARA NUEVA SEI	0	268,67 €
2019	22019297	B29647773PC ELECTRONICA SL	Suministro	2019	PGAS000033	CAFETERA PARA OFFICE DE PERSONAL Y ALTAVOC	0	108,00 €
2019	22021004	B29647773PC ELECTRONICA SL	Suministro	2019	PGAS000035	6 VENTILADORES PARA EL HOGAR DEL JUBILADO	0	299,40 €
2019	22015669	B29647773PC ELECTRONICA SL	Suministro	2019	PGAS000026	TV PARA CULTURA CON MOTIVO DE LA SALA DE EX	0	539,00 €
2019	22008671	B29647773PC ELECTRONICA SL	Suministro	2019	PGAS000014	EQUIPAMIENTO TÉCNICO AUXILIAR PARA EQUIPO D	0	150,00 €

CVE: 07E4000DB3C900K8S9K3E5T1U9
URL Comprobación:
https://sede.alhaurindelatorre.es/index.php?id=verificacion

FIRMANTE - FECHA
AYUNTAMIENTO DE ALHAURÍN DE LA TORRE-AYTO. ALHAURIN DE LA TORRE - 11/08/2020
serialNumber=S2833002E,CN=Sello de tiempo TS@ - @firma,OU=Secretaría General de Administración Digital,O=Secretaría de Estado de Función Pública,C=ES - 11/08/2020 10:34:31
Diligencia:

EXPEDIENTE:: 2020CGEN-00001
Fecha: 21/05/2020
Hora: 00:00
Und. reg:REGISTRO GENERAL

LISTADO DE CONTRATOS MENORES

NÚM. OPERACIÓN		ADJUDICATARIO	TIPO	EXPEDIENTE	OBJETO	DURACIÓN	IMPORTE
2019	22006935	B29647773PC ELECTRONICA SL	Suministro	2019 PGAS000011	CABLE PROLONGADOR TOMA DE CORRIENTE SALA	0	14,00 €
2019	22003540	B29647773PC ELECTRONICA SL	Suministro	2019 PGAS000009	EQUIPO DE SONIDO PARA ACTOS DE LA DELEGACI(	0	325,00 €
2019	22005004	B29647773PC ELECTRONICA SL	Suministro	2019 PGAS00001C	SUSTITUCIÓN POR DETERIORO DE CAFETERA PAR/	0	49,01 €
2019	22002465	B29647773PC ELECTRONICA SL	Suministro	2019 PGAS000006	CABLE HDMI PARA INSTALACION TV SALA DE CONT	0	48,40 €
2019	22001446	B29647773PC ELECTRONICA SL	Suministro	2019 PGAS000004	TARJETAS DE MEMORIA PARA LA CÁMARA DE FOTC	0	29,04 €
2019	22000533	B29647773PC ELECTRONICA SL	Suministro	2019 PGAS000001	MOBILIARIO EQUIPAMIENTO AUDI VISUAL NUEVA S/	0	1.699,00 €
2019	22024716	B29650488ELECTROMECANICA JIMENEZ SL	Servicios	2019 PGAS000042	REPARACIÓN RENAULT KANGOO 2659 DFV	0	256,71 €
2019	22024740	B29650488ELECTROMECANICA JIMENEZ SL	Servicios	2019 PGAS000042	REPARACION BOMBA INYECTORA RENAULT KANGC	0	850,00 €
2019	22024742	B29650488ELECTROMECANICA JIMENEZ SL	Suministro	2019 PGAS000042	BATERIA Y BORNAS PARA EL CUARTO DE ROTURA	0	103,74 €
2019	22011221	B29650488ELECTROMECANICA JIMENEZ SL	Servicios	2019 PGAS000019	REPARACIÓN FURGONETA NISSAN NV200 3386 JRL	0	658,04 €
2019	22011377	B29650488ELECTROMECANICA JIMENEZ SL	Servicios	2019 PGAS000019	ITV HONDA 125CC 0398 FHZ	0	53,44 €
2019	22009273	B29650488ELECTROMECANICA JIMENEZ SL	Servicios	2019 PGAS000015	REPARACIÓN FURGONETA NISSAN NV200 4976 HNH	0	202,67 €
2019	22009722	B29650488ELECTROMECANICA JIMENEZ SL	Servicios	2019 PGAS000016	REPARACIÓN ESCAPE RENAULT KANGOO 2665 DFV	0	22,50 €

CVE: 07E4000DB3C900K8S9K3E5T1U9
URL Comprobación:
https://sede.alhaurindelatorre.es/index.php?id=verificacion

FIRMANTE - FECHA
AYUNTAMIENTO DE ALHAURÍN DE LA TORRE-AYTO. ALHAURIN DE LA TORRE - 11/08/2020
serialNumber=S2833002E,CN=Sello de tiempo TS@ - @firma,OU=Secretaría General de Administración Digital,O=Secretaría de Estado de Función Pública,C=ES - 11/08/2020 10:34:31
Diligencia:

EXPEDIENTE:: 2020CGEN-00001
Fecha: 21/05/2020
Hora: 00:00
Und. reg:REGISTRO GENERAL

LISTADO DE CONTRATOS MENORES

NÚM. OPERACIÓN		ADJUDICATARIO	TIPO	EXPEDIENTE	OBJETO	DURACIÓN	IMPORTE
2019	22018190	B29650488ELECTROMECANICA JIMENEZ SL	Servicios	2019 PGAS000031	REVISION, MAQUINA FRENOMETRO, TASA ITV Y MA	0	127,15 €
2019	22018795	B29650488ELECTROMECANICA JIMENEZ SL	Servicios	2019 PGAS000032	ESCOBILLAS PARA NISSAN 7191 JZS	0	12,10 €
2019	22019040	B29650488ELECTROMECANICA JIMENEZ SL	Servicios	2019 PGAS000033	MATERIALES Y REPARACION RENAUL KANGOO MA	0	647,54 €
2019	22019046	B29650488ELECTROMECANICA JIMENEZ SL	Suministro	2019 PGAS000033	CUBREVOLANTE Y LAMPARA 12V NISSAN NV200 JCI	0	11,58 €
2019	22019048	B29650488ELECTROMECANICA JIMENEZ SL	Suministro	2019 PGAS000033	CUBREVOLANTE NISSAN NV200 4976 HNH	0	10,50 €
2019	22019050	B29650488ELECTROMECANICA JIMENEZ SL	Servicios	2019 PGAS000033	MATERIALES Y REPARACION NISSAN PULSAR. MAT	0	452,57 €
2019	22016142	B29650488ELECTROMECANICA JIMENEZ SL	Servicios	2019 PGAS000027	REPARACIÓN RENAULT KANGOO 2662DFV	0	142,15 €
2019	22016144	B29650488ELECTROMECANICA JIMENEZ SL	Servicios	2019 PGAS000027	REPARACIÓN VEHICULO SUZUKY JIMNY 1110 GKB	0	248,70 €
2019	22016280	B29650488ELECTROMECANICA JIMENEZ SL	Servicios	2019 PGAS000028	MATERIALES Y MANO DE OBRA DE RENAULT KANG	0	22,50 €
2019	22016587	B29650488ELECTROMECANICA JIMENEZ SL	Servicios	2019 PGAS000028	REPARACIÓN MOTO APRILIA MATRICULA 6098HGG,	0	48,44 €
2019	22022744	B29650488ELECTROMECANICA JIMENEZ SL	Suministro	2019 PGAS000039	BATERIA NISSAN NV200 3386 JRL	0	68,35 €
2019	22022745	B29650488ELECTROMECANICA JIMENEZ SL	Servicios	2019 PGAS000039	REPARACIÓN ELEVALUNAS RENAULT KANGOO 269	0	80,00 €
2019	22019586	B29650488ELECTROMECANICA JIMENEZ SL	Servicios	2019 PGAS000034	MATERIAL Y MANTENIMIENTO NISSAN 1147HTT	0	288,58 €

CVE: 07E4000DB3C900K8S9K3E5T1U9
URL Comprobación:
https://sede.alhaurindelatorre.es/index.php?id=verificacion

FIRMANTE - FECHA
AYUNTAMIENTO DE ALHAURÍN DE LA TORRE-AYTO. ALHAURIN DE LA TORRE - 11/08/2020
serialNumber=S2833002E,CN=Sello de tiempo TS@ - @firma,OU=Secretaría General de Administración Digital,O=Secretaría de Estado de Función Pública,C=ES - 11/08/2020 10:34:31
Diligencia:

EXPEDIENTE:: 2020CGEN-00001
Fecha: 21/05/2020
Hora: 00:00
Und. reg:REGISTRO GENERAL

LISTADO DE CONTRATOS MENORES

NÚM. OPERACIÓN		ADJUDICATARIO	TIPO	EXPEDIENTE	OBJETO	DURACIÓN	IMPORTE
2019	22020107	B29650488ELECTROMECANICA JIMENEZ SL	Servicios	2019 PGAS000034	RADIO Y ARREGLO DE PINCHAZO RENAULT KANGO	0	167,00 €
2019	22020760	B29650488ELECTROMECANICA JIMENEZ SL	Servicios	2019 PGAS000035	SUSTITUCIÓN DE BATERÍA FURGONETA NISSAN NV	0	87,52 €
2019	22030002	B29650488ELECTROMECANICA JIMENEZ SL	Servicios	2019 PGAS000051	REPARACIÓN RADIADOR RENAULT KANGOO 2835 D	0	344,28 €
2019	22030407	B29650488ELECTROMECANICA JIMENEZ SL	Servicios	2019 PGAS000052	PIEZAS Y MANO DE OBRA NISSAN NV200 1147 HTT	0	775,37 €
2019	22026999	B29650488ELECTROMECANICA JIMENEZ SL	Servicios	2019 PGAS000046	REPARACIÓN DE RENAULT KANGOO 2691 DFV	0	355,65 €
2019	22027662	B29650488ELECTROMECANICA JIMENEZ SL	Servicios	2019 PGAS000047	REPARACIÓN VEHÍCULO NISSAN NV200 3386 JRL	0	132,99 €
2019	22025471	B29650488ELECTROMECANICA JIMENEZ SL	Servicios	2019 PGAS000043	DESCARBONIZACIÓN IVECO MATRÍCULA 1373DNX	0	145,20 €
2019	22026089	B29650488ELECTROMECANICA JIMENEZ SL	Servicios	2019 PGAS000044	MATERIALES Y REVISIÓN RENAULT KANGOO 2835 D	0	164,51 €
2019	22001050	B29650488ELECTROMECANICA JIMENEZ SL	Servicios	2019 PGAS000003	REVISIÓN GENERAL + ITV KANGOO 2662 DFV	0	128,21 €
2019	22000213	B29650488ELECTROMECANICA JIMENEZ SL	Servicios	2019 PGAS000000	MANTENIMIENTO + ITV VEHICULO NISSAN MATRÍCU	0	346,46 €
2019	22000215	B29650488ELECTROMECANICA JIMENEZ SL	Servicios	2019 PGAS000000	REPARACIÓN CAJA PALANCA CAMBIO KANGOO 266	0	271,52 €
2019	22002601	B29650488ELECTROMECANICA JIMENEZ SL	Suministro	2019 PGAS000007	ITV RENAULT KANGOO 2663 DFV	0	155,19 €
2019	22001627	B29650488ELECTROMECANICA JIMENEZ SL	Servicios	2019 PGAS000004	MANTENIMIENTO + ITV KIA PICANTO 5806 FKW	0	1.162,86 €

CVE: 07E4000DB3C900K8S9K3E5T1U9
URL Comprobación:
https://sede.alhaurindelatorre.es/index.php?id=verificacion

FIRMANTE - FECHA
AYUNTAMIENTO DE ALHAURÍN DE LA TORRE-AYTO. ALHAURIN DE LA TORRE - 11/08/2020
serialNumber=S2833002E,CN=Sello de tiempo TS@ - @firma,OU=Secretaría General de Administración Digital,O=Secretaría de Estado de Función Pública,C=ES - 11/08/2020 10:34:31
Diligencia:

EXPEDIENTE:: 2020CGEN-00001
Fecha: 21/05/2020
Hora: 00:00
Und. reg:REGISTRO GENERAL

LISTADO DE CONTRATOS MENORES

NÚM. OPERACIÓN		ADJUDICATARIO		TIPO	EXPEDIENTE		OBJETO	DURACIÓN	IMPORTE
2019	22002553	B29650488	ELECTROMECANICA JIMENEZ SL	Servicios	2019	PGAS000006	REPARACIÓN VEHÍCULO NISSAN NV200 1466 JCR	0	360,92 €
2019	22014153	B29650488	ELECTROMECANICA JIMENEZ SL	Servicios	2019	PGAS000024	MANTENIMIENTO + ITV NISSAN NV200 7191 JZS	0	182,63 €
2019	22012587	B29650488	ELECTROMECANICA JIMENEZ SL	Servicios	2019	PGAS000022	ITV RENAULT KANGOO 2665 DFV	0	192,15 €
2019	22012899	B29650488	ELECTROMECANICA JIMENEZ SL	Servicios	2019	PGAS000022	REPARACIÓN MANDO LUCES RENAULT KANGOO 26	0	162,38 €
2019	22016762	B29650504	TALLERES TECNO BUS SL	Suministro	2019	PGAS000029	REPARACION DE VEHICULOS	0	61,80 €
2019	22022459	B29650504	TALLERES TECNO BUS SL	Servicios	2019	PGAS000038	REPARACION DE VEHICULOS	0	1.885,43 €
2019	22024372	B29654050	FIJACIONES Y MONTAJES ANDALUCIA SL	Obras	2019	PGAS000041	REURBANIZACION DE VIALES E INFRAESTRUCTURA	0	1.389,08 €
2019	22011598	B29654050	FIJACIONES Y MONTAJES ANDALUCIA SL	Suministro	2019	PGAS000020	MANTENIMIENTO Y CONSERVACION CENTROS DE E	0	689,70 €
2019	22018298	B29654050	FIJACIONES Y MONTAJES ANDALUCIA SL	Suministro	2019	PGAS000031	ADECUACION PARQUES Y JARDINES	0	968,00 €
2019	22018533	B29654050	FIJACIONES Y MONTAJES ANDALUCIA SL	Obras	2019	PGAS000032	REPARACION MANTENIMIENTO Y CONSERVACION:	0	756,25 €
2019	22018940	B29654050	FIJACIONES Y MONTAJES ANDALUCIA SL	Suministro	2019	PGAS000032	MANTENIMIENTO PUNTO LIMPIO	0	834,90 €
2019	22012295	B29654050	FIJACIONES Y MONTAJES ANDALUCIA SL	Suministro	2019	PGAS000021	INVERSIONES Y MEJORAS EN INSTALACIONES DEP	0	1.778,70 €
2019	22026325	B29654050	FIJACIONES Y MONTAJES ANDALUCIA SL	Obras	2019	PGAS000045	TRABAJOS REALIZADOS PARA PARQUES POR OTRA	0	1.996,50 €

CVE: 07E4000DB3C900K8S9K3E5T1U9
URL Comprobación:
https://sede.alhaurindelatorre.es/
index.php?id=verificacion

FIRMANTE - FECHA
AYUNTAMIENTO DE ALHAURÍN DE LA TORRE-AYTO. ALHAURIN DE LA TORRE - 11/08/2020
serialNumber=S2833002E,CN=Sello de tiempo TS@ - @firma,OU=Secretaría General de Administración Digital,O=Secretaría de Estado de Función Pública,C=ES - 11/08/2020 10:34:31
Diligencia:

EXPEDIENTE:: 2020CGEN-00001
Fecha: 21/05/2020
Hora: 00:00
Und. reg:REGISTRO GENERAL

LISTADO DE CONTRATOS MENORES

NÚM. OPERACIÓN		ADJUDICATARIO	TIPO	EXPEDIENTE		OBJETO	DURACIÓN	IMPORTE
2019	22026326	B29654050FIJACIONES Y MONTAJES ANDALUCIA SL	Obras	2019	PGAS000045	TRABAJOS HECHOS POR OTRAS EMPRESAS PARA	0	242,00 €
2019	22004980	B29654050FIJACIONES Y MONTAJES ANDALUCIA SL	Suministro	2019	PGAS000010	PROTECCIÓN ACERAS CALLE SANTA MÓNICA EN UI	0	261,36 €
2019	22004978	B29654050FIJACIONES Y MONTAJES ANDALUCIA SL	Suministro	2019	PGAS000010	PROTECCIÓN ACERA ZONA ARROYO TOMILLARES.	0	217,80 €
2019	22003663	B29654050FIJACIONES Y MONTAJES ANDALUCIA SL	Suministro	2019	PGAS000009	MANTENIMIENTO Y CONSERVACION INSTALACIONE	0	1.391,50 €
2019	22023804	B29654050FIJACIONES Y MONTAJES ANDALUCIA SL	Obras	2019	PGAS000040	MANTENIMIENTO PISTAS DEPORTIVAS	0	484,00 €
2019	22023993	B29654050FIJACIONES Y MONTAJES ANDALUCIA SL	Obras	2019	PGAS000041	MANTENIMIENTO CENTROS DE ENSEÑANZAS	0	5.687,00 €
2019	22026786	B29654050FIJACIONES Y MONTAJES ANDALUCIA SL	Obras	2019	PGAS000045	MANTENIMIENTO CENTROS EDUCATIVOS	0	907,50 €
2019	22027658	B29654050FIJACIONES Y MONTAJES ANDALUCIA SL	Obras	2019	PGAS000047	MEJORAS VIAS PUBLICAS	0	1.149,50 €
2019	22025615	B29654050FIJACIONES Y MONTAJES ANDALUCIA SL	Obras	2019	PGAS000043	MANTENIMIENTO PUNTO LIMPIO	0	1.156,76 €
2019	22026276	B29654050FIJACIONES Y MONTAJES ANDALUCIA SL	Obras	2019	PGAS000045	REPARACION EDIFICIOS PUBLICOS	0	145,20 €
2019	22000393	B29654050FIJACIONES Y MONTAJES ANDALUCIA SL	Suministro	2019	PGAS000001	REURBANIZACION DE VIALES E INFRAESTRUTURAS	0	1.452,00 €
2019	22002869	B29654050FIJACIONES Y MONTAJES ANDALUCIA SL	Suministro	2019	PGAS000007	MANTENIMIENTO Y CONSERVACION	0	260,15 €
2019	22001398	B29654050FIJACIONES Y MONTAJES ANDALUCIA SL	Suministro	2019	PGAS000003	ZONA ROTONDA A-404.PROTECCIÓN DE PEATONES	0	931,70 €

CVE: 07E4000DB3C900K8S9K3E5T1U9
URL Comprobación:
https://sede.alhaurindelatorre.es/index.php?id=verificacion

FIRMANTE - FECHA
AYUNTAMIENTO DE ALHAURÍN DE LA TORRE-AYTO. ALHAURIN DE LA TORRE - 11/08/2020
serialNumber=S2833002E,CN=Sello de tiempo TS@ - @firma,OU=Secretaría General de Administración Digital,O=Secretaría de Estado de Función Pública,C=ES - 11/08/2020 10:34:31
Diligencia:

EXPEDIENTE:: 2020CGEN-00001
Fecha: 21/05/2020
Hora: 00:00
Und. reg:REGISTRO GENERAL

LISTADO DE CONTRATOS MENORES

NÚM. OPERACIÓN		ADJUDICATARIO		TIPO	EXPEDIENTE	OBJETO	DURACIÓN	IMPORTE
2019	22001429	B29654050	FIJACIONES Y MONTAJES ANDALUCIA SL	Suministro	2019 PGAS000003	CONSERVACION INFRAESTRUCTURAS Y BIENES NA	0	121,00 €
2019	22001507	B29654050	FIJACIONES Y MONTAJES ANDALUCIA SL	Suministro	2019 PGAS000004	REPARACION,MANTENIMIENTO Y CONSERVACION.	0	1.032,13 €
2019	22002089	B29654050	FIJACIONES Y MONTAJES ANDALUCIA SL	Suministro	2019 PGAS000005	REPARACION,MANTENIMIENTO Y CONSERVACION (	0	3.799,40 €
2019	22002090	B29654050	FIJACIONES Y MONTAJES ANDALUCIA SL	Suministro	2019 PGAS000005	REPARACION,MANTENIMIENTO Y CONSERVACION (	0	641,30 €
2019	22000637	B29654050	FIJACIONES Y MONTAJES ANDALUCIA SL	Suministro	2019 PGAS000002	CONSERVACION INFRAESTRUCTURAS Y BIENES NA	0	1.437,48 €
2019	22008833	B29654050	FIJACIONES Y MONTAJES ANDALUCIA SL	Suministro	2019 PGAS000014	ADECUACION PARQUE Y JARDINES	0	968,00 €
2019	22026477	B29659687	SPORT PEOPLE SL	Suministro	2019 PGAS000045	VESTUARIO SERVICIOS OPERATIVOS	0	2.836,00 €
2019	22022247	B29659687	SPORT PEOPLE SL	Suministro	2019 PGAS000038	VESTUARIO PERSONAL LABORAL DE SERVICIOS OF	0	9.443,93 €
2019	22023182	B29659687	SPORT PEOPLE SL	Suministro	2019 PGAS000039	UNIFORME TRABAJADORES SERVICIOS OPERATIVC	0	3.211,82 €
2019	22023045	B29659687	SPORT PEOPLE SL	Suministro	2019 PGAS000039	EQUIPAMIENTO PARA ESCUELA TALLER EXPTE: 29/	0	2.498,05 €
2019	22011163	B29669371	AUTOCARES VAZQUEZ OLMEDO SL	Servicios	2019 PGAS000019	TRANSPORTE DESEMBOCADURA GUADALHORCE. I	0	165,00 €
2019	22011841	B29669371	AUTOCARES VAZQUEZ OLMEDO SL	Suministro	2019 PGAS000020	TRANSPORTE PUBLICO PARA CREA NAVIDAD DIAS	0	1.221,00 €
2019	22011182	B29669371	AUTOCARES VAZQUEZ OLMEDO SL	Servicios	2019 PGAS000019	AUTOBUS DE IDA Y VUELTA PARA CONIL	0	495,00 €

CVE: 07E4000DB3C900K8S9K3E5T1U9
URL Comprobación:
https://sede.alhaurindelatorre.es/index.php?id=verificacion

FIRMANTE - FECHA
AYUNTAMIENTO DE ALHAURÍN DE LA TORRE-AYTO. ALHAURIN DE LA TORRE - 11/08/2020
serialNumber=S2833002E,CN=Sello de tiempo TS@ - @firma,OU=Secretaría General de Administración Digital,O=Secretaría de Estado de Función Pública,C=ES - 11/08/2020 10:34:31
Diligencia:

EXPEDIENTE:: 2020CGEN-00001
Fecha: 21/05/2020
Hora: 00:00
Und. reg:REGISTRO GENERAL

LISTADO DE CONTRATOS MENORES

NÚM. OPERACIÓN		ADJUDICATARIO	TIPO	EXPEDIENTE	OBJETO	DURACIÓN	IMPORTE
2019	22011219	B29669371AUTOCARES VAZQUEZ OLMEDO SL	Servicios	2019 PGAS000019	SERVICIO DE AUTOBÚS PARA UNA VISITA CULTURA	0	350,00 €
2019	22011290	B29669371AUTOCARES VAZQUEZ OLMEDO SL	Servicios	2019 PGAS000019	SERVICIO DISCRECIONAL DE TRANSPORTE PARA L	0	308,00 €
2019	22011291	B29669371AUTOCARES VAZQUEZ OLMEDO SL	Servicios	2019 PGAS000019	SERVICIO DISCRECIONAL DE TRANSPORTE PARA E	0	308,00 €
2019	22016168	B29669371AUTOCARES VAZQUEZ OLMEDO SL	Servicios	2019 PGAS000027	SERVICIO DE AUTOBÚS PARA EL CAMPAMENTO DE	0	286,00 €
2019	22016485	B29669371AUTOCARES VAZQUEZ OLMEDO SL	Servicios	2019 PGAS000028	BONOS TRANSPORTE JUBILADOS Y PENSIONISTAS	0	1.105,00 €
2019	22016681	B29669371AUTOCARES VAZQUEZ OLMEDO SL	Servicios	2019 PGAS000028	ALQUILER DE AUTOCAR DE 59 PLAZAS PARA VISITA	0	154,00 €
2019	22017105	B29669371AUTOCARES VAZQUEZ OLMEDO SL	Servicios	2019 PGAS000029	SERVICIO DE TRANSPORTE PARA LA EXCURSIÓN A	0	396,00 €
2019	22014709	B29669371AUTOCARES VAZQUEZ OLMEDO SL	Suministro	2019 PGAS000025	BUEN FUNCIONAMIENTO DEL SERVICIO	0	649,00 €
2019	22015458	B29669371AUTOCARES VAZQUEZ OLMEDO SL	Servicios	2019 PGAS000026	AUTOBUSES PARA ALGECIRAS DE IDA Y VUELTA PA	0	1.650,00 €
2019	22023492	B29669371AUTOCARES VAZQUEZ OLMEDO SL	Servicios	2019 PGAS000040	BONOS TRANSPORTE JUBILADOS Y PENSIONISTAS	0	1.040,00 €
2019	22021943	B29669371AUTOCARES VAZQUEZ OLMEDO SL	Servicios	2019 PGAS000037	BONOS TRANSPORTE JUBILADOS Y PENSIONISTAS	0	975,00 €
2019	22020999	B29669371AUTOCARES VAZQUEZ OLMEDO SL	Servicios	2019 PGAS000035	BONOS TRANSPORTE JUBILADOS Y PENSIONISTAS	0	1.040,00 €
2019	22029919	B29669371AUTOCARES VAZQUEZ OLMEDO SL	Servicios	2019 PGAS000050	SERVICIO DE TRANSPORTE PARA EL GRUPO MUNIC	0	289,90 €

CVE: 07E4000DB3C900K8S9K3E5T1U9
URL Comprobación:
https://sede.alhaurindelatorre.es/index.php?id=verificacion

FIRMANTE - FECHA
AYUNTAMIENTO DE ALHAURÍN DE LA TORRE-AYTO. ALHAURIN DE LA TORRE - 11/08/2020
serialNumber=S2833002E,CN=Sello de tiempo TS@ - @firma,OU=Secretaría General de Administración Digital,O=Secretaría de Estado de Función Pública,C=ES - 11/08/2020 10:34:31
Diligencia:

EXPEDIENTE:: 2020CGEN-00001
Fecha: 21/05/2020
Hora: 00:00
Und. reg:REGISTRO GENERAL

LISTADO DE CONTRATOS MENORES

NÚM. OPERACIÓN		ADJUDICATARIO	TIPO	EXPEDIENTE	OBJETO	DURACIÓN	IMPORTE
2019	22030241	B29669371AUTOCARES VAZQUEZ OLMEDO SL	Servicios	2019 PGAS000051	SERVICIO DISCRECIONAL DE TRANSPORTE DEL GR	0	276,00 €
2019	22028573	B29669371AUTOCARES VAZQUEZ OLMEDO SL	Suministro	2019 PGAS000048	TRANSPORTE BARRIADAS - ALHAURIN DE LA TORR	0	319,00 €
2019	22000210	B29669371AUTOCARES VAZQUEZ OLMEDO SL	Suministro	2019 PGAS000000	BONOS TRANSPORTE DICIEMBRE MAYORES	0	1.040,00 €
2019	22000271	B29669371AUTOCARES VAZQUEZ OLMEDO SL	Suministro	2019 PGAS000000	TRANSPORTE A LA SIERRA DE JARAPALOS EL 16 DI	0	110,00 €
2019	22000309	B29669371AUTOCARES VAZQUEZ OLMEDO SL	Servicios	2019 PGAS000000	TRANSPORTE A LA ALCAZABA DE MÁLAGA EL 18 DE	0	484,00 €
2019	22000311	B29669371AUTOCARES VAZQUEZ OLMEDO SL	Servicios	2019 PGAS000000	TRANSPORTE A ALCAUCÍN EL 8 DE MAYO CON LOS	0	660,00 €
2019	22000312	B29669371AUTOCARES VAZQUEZ OLMEDO SL	Servicios	2019 PGAS000000	TRANSPORTE A GRANADA EL 20 DE MAYO CON NUI	0	770,00 €
2019	22000320	B29669371AUTOCARES VAZQUEZ OLMEDO SL	Servicios	2019 PGAS000001	SERVICIO AUTOBUSES FERIA SAN JUAN 2019 BARR	0	726,00 €
2019	22002561	B29669371AUTOCARES VAZQUEZ OLMEDO SL	Servicios	2019 PGAS000006	AUTOCAR PARA HACER RUTA DE SENDERISMO CO	0	363,00 €
2019	22002989	B29669371AUTOCARES VAZQUEZ OLMEDO SL	Servicios	2019 PGAS000007	SERVICIO DE AUTOBÚS PARA MAYORES A PRIEGO	0	836,00 €
2019	22003165	B29669371AUTOCARES VAZQUEZ OLMEDO SL	Suministro	2019 PGAS000008	TREN TURÍSTICO ELÉCTRICO PARA CABALGATA BD	0	544,50 €
2019	22003203	B29669371AUTOCARES VAZQUEZ OLMEDO SL	Servicios	2019 PGAS000008	SERVICIO DE TRANSPORTE AL PEÑÓN PARA LO MA	0	99,00 €
2019	22001523	B29669371AUTOCARES VAZQUEZ OLMEDO SL	Servicios	2019 PGAS000004	AUTOBUS DE IDA Y VUELTA A TORREMOLINOS, 16 D	0	275,00 €

CVE: 07E4000DB3C900K8S9K3E5T1U9
URL Comprobación:
https://sede.alhaurindelatorre.es/index.php?id=verificacion

FIRMANTE - FECHA
AYUNTAMIENTO DE ALHAURÍN DE LA TORRE-AYTO. ALHAURIN DE LA TORRE - 11/08/2020
serialNumber=S2833002E,CN=Sello de tiempo TS@ - @firma,OU=Secretaría General de Administración Digital,O=Secretaría de Estado de Función Pública,C=ES - 11/08/2020 10:34:31
Diligencia:

EXPEDIENTE:: 2020CGEN-00001
Fecha: 21/05/2020
Hora: 00:00
Und. reg:REGISTRO GENERAL

2019 AYUNTAMIENTO DE ALHAURIN DE LA TORRE

LISTADO DE CONTRATOS MENORES

NÚM. OPERACIÓN		ADJUDICATARIO	TIPO	EXPEDIENTE	OBJETO	DURACIÓN		IMPORTE
2019	22001622	B29669371AUTOCARES VAZQUEZ OLMEDO SL	Servicios 2019	PGAS000004	AUTOBUS A SIERRA NEVADA, 2 DE MARZO DE 2019	0		550,00 €
2019	22002116	B29669371AUTOCARES VAZQUEZ OLMEDO SL	Servicios 2019	PGAS000005	SERVICIO DE TRANSPORTES ESCUELAS DEPORTIV	0		1.023,00 €
2019	22002145	B29669371AUTOCARES VAZQUEZ OLMEDO SL	Servicios 2019	PGAS000005	BONOS TRANSPORTE ENERO JUBILADOS Y PENSIC	0		1.040,00 €
2019	22000676	B29669371AUTOCARES VAZQUEZ OLMEDO SL	Suministro 2019	PGAS000002	ALQUILER DE FURGONETA TRES DIAS PARA REPRE	0		532,40 €
2019	22000761	B29669371AUTOCARES VAZQUEZ OLMEDO SL	Servicios 2019	PGAS000002	BUS PARA SIERRA NEVADA IDA Y VUELTA	0		462,00 €
2019	22000925	B29669371AUTOCARES VAZQUEZ OLMEDO SL	Servicios 2019	PGAS000002	SERVICIO AUTOBUS A GIBRALFARO CON LOS ALUM	0		242,00 €
2019	22000927	B29669371AUTOCARES VAZQUEZ OLMEDO SL	Servicios 2019	PGAS000002	SERVICIO AUTOBUS AL TORCAL DE ANTEQUERA C(	0		352,00 €
2019	22010252	B29669371AUTOCARES VAZQUEZ OLMEDO SL	Servicios 2019	PGAS000017	NECESIDAD DE TRANSPORTE PARA LA BANDA CON	1	Días	165,00 €
2019	22010426	B29669371AUTOCARES VAZQUEZ OLMEDO SL	Servicios 2019	PGAS000017	BONOS TRANSPORTE JUBILADOS Y PENSIONISTAS	0		1.040,00 €
2019	22008084	B29669371AUTOCARES VAZQUEZ OLMEDO SL	Servicios 2019	PGAS000013	SERVICIO DE AUTOBÚS PARA VISITA CULTURAL A I	0		462,00 €
2019	22008213	B29669371AUTOCARES VAZQUEZ OLMEDO SL	Servicios 2019	PGAS000013	BONOS TRANSPORTE MAYORES MES DE MARZO	0		1.040,00 €
2019	22008721	B29669371AUTOCARES VAZQUEZ OLMEDO SL	Servicios 2019	PGAS000014	AUTOBUSES DE IDA Y VUELTA PARA TIVOLI, BENAL	0		1.100,00 €
2019	22006200	B29669371AUTOCARES VAZQUEZ OLMEDO SL	Servicios 2019	PGAS000011	SERVICIOS DE TRANSPORTE ESCUELAS DEPORTIV	0		1.859,00 €

CVE: 07E4000DB3C900K8S9K3E5T1U9
URL Comprobación:
https://sede.alhaurindelatorre.es/index.php?id=verificacion

FIRMANTE - FECHA
AYUNTAMIENTO DE ALHAURÍN DE LA TORRE-AYTO. ALHAURIN DE LA TORRE - 11/08/2020
serialNumber=S2833002E,CN=Sello de tiempo TS@ - @firma,OU=Secretaría General de Administración Digital,O=Secretaría de Estado de Función Pública,C=ES - 11/08/2020 10:34:31
Diligencia:

EXPEDIENTE:: 2020CGEN-00001
Fecha: 21/05/2020
Hora: 00:00
Und. reg:REGISTRO GENERAL

LISTADO DE CONTRATOS MENORES

NÚM. OPERACIÓN		ADJUDICATARIO	TIPO	EXPEDIENTE	OBJETO	DURACIÓN	IMPORTE
2019	22006400	B29669371AUTOCARES VAZQUEZ OLMEDO SL	Servicios	2019 PGAS000011	BONOS TRANSPORTE PENSIONISTAS Y JUBILADOS	0	975,00 €
2019	22006731	B29669371AUTOCARES VAZQUEZ OLMEDO SL	Servicios	2019 PGAS000011	SERVICIO DE TRANSPORTE PARA EL GRUPO DE TE	0	198,00 €
2019	22006936	B29669371AUTOCARES VAZQUEZ OLMEDO SL	Servicios	2019 PGAS000011	AUTOBUS DE 25 PLAZAS DE ALH. AL AEROPUERO D	0	198,00 €
2019	22006960	B29669371AUTOCARES VAZQUEZ OLMEDO SL	Servicios	2019 PGAS000012	NECESIDAD TRANSPORTE BANDA MPAL. PREGONE	0	297,00 €
2019	22005637	B29669371AUTOCARES VAZQUEZ OLMEDO SL	Servicios	2019 PGAS000010	AUTOBUS EN ASTURIAS PARA DIFERENTES SERVIC	0	825,00 €
2019	22002456	B29669371AUTOCARES VAZQUEZ OLMEDO SL	Suministro	2019 PGAS000006	NECESIDAD DE TRASLADAR A LA BANDA MPAL DE M	0	330,00 €
2019	22013084	B29669371AUTOCARES VAZQUEZ OLMEDO SL	Suministro	2019 PGAS000023	AUTOBUS TRANSPORTE PUBLICO PARA ROMERIA 2	0	374,00 €
2019	22013334	B29669371AUTOCARES VAZQUEZ OLMEDO SL	Servicios	2019 PGAS000023	TRANSPORTE ESCOLARES DÍA MUNDIAL MEDIO AM	0	1.144,00 €
2019	22013877	B29669371AUTOCARES VAZQUEZ OLMEDO SL	Servicios	2019 PGAS000024	BONOS TRANSPORTES JUBILADOS Y PENSIONISTA	0	1.170,00 €
2019	22014284	B29669371AUTOCARES VAZQUEZ OLMEDO SL	Servicios	2019 PGAS000024	EXTRAJUDICIAL, SERVICIO DEL TREN ELECTRICO P	0	2.970,00 €
2019	22014307	B29669371AUTOCARES VAZQUEZ OLMEDO SL	Servicios	2019 PGAS000024	SERVICIO DE TREN TURISTICO EN LA CAMPAÑA DE	0	2.310,00 €
2019	22011171	B29669371AUTOCARES VAZQUEZ OLMEDO SL	Suministro	2019 PGAS000019	TRASLADOS ACTIVIDADES CON CANDIDATOS/AS 3!	0	528,00 €
2019	22030908	B29681053SUMINISTROS ELECTRONICOS 90 SL	Suministro	2019 PGAS000053	RELÉS PARA CUADROS DE ALUMBRADO PUBLICO	0	680,00 €

CVE: 07E4000DB3C900K8S9K3E5T1U9
URL Comprobación:
https://sede.alhaurindelatorre.es/index.php?id=verificacion

FIRMANTE - FECHA
AYUNTAMIENTO DE ALHAURÍN DE LA TORRE-AYTO. ALHAURIN DE LA TORRE - 11/08/2020
serialNumber=S2833002E,CN=Sello de tiempo TS@ - @firma,OU=Secretaría General de Administración Digital,O=Secretaría de Estado de Función Pública,C=ES - 11/08/2020 10:34:31
Diligencia:

EXPEDIENTE:: 2020CGEN-00001
Fecha: 21/05/2020
Hora: 00:00
Und. reg:REGISTRO GENERAL

LISTADO DE CONTRATOS MENORES

NÚM. OPERACIÓN		ADJUDICATARIO		TIPO	EXPEDIENTE	OBJETO	DURACIÓN	IMPORTE
2019	22006967	B29681053	SUMINISTROS ELECTRONICOS 90 SL	Suministro	2019 PGAS000012	VENTILADORES PARA REPARACION DE DIMMERS C	0	203,28 €
2019	22030873	B29681053	SUMINISTROS ELECTRONICOS 90 SL	Suministro	2019 PGAS000053	BATERIAS PARA SUSTITUCIÓN EN RELOJES ALUMB	0	196,63 €
2019	22007900	B29685971	AB VANDEKERCKHOVE SL	Suministro	2019 PGAS000013	MÁSTIL DE FIBRA DE 8M. CON SISTEMA DE DRIZA E	0	388,41 €
2019	22001682	B29685971	AB VANDEKERCKHOVE SL	Suministro	2019 PGAS000004	BANDERAS INSTITUCIONALES PARA EXTERIOR	0	324,89 €
2019	22011613	B29685971	AB VANDEKERCKHOVE SL	Suministro	2019 PGAS000020	BANDERAS INSTITUCIONALES DE ALHAURÍN DE LA	0	172,40 €
2019	22020714	B29690138	REMASUR MEDIOAMBIENTE SL	Servicios	2019 PGAS000035	RETIRADA Y GESTIÓN RESIDUOS PELIGROSOS DEL	0	575,58 €
2019	22030569	B29690138	REMASUR MEDIOAMBIENTE SL	Servicios	2019 PGAS000052	GESTIÓN RESIDUOS PELIGROSOS PUNTO LIMPIO	0	3.190,00 €
2019	22014273	B29690138	REMASUR MEDIOAMBIENTE SL	Servicios	2019 PGAS000024	GESTIÓN RESIDUOS PELIGROSOS PUNTO LIMPIO	0	1.760,00 €
2019	22005066	B29690138	REMASUR MEDIOAMBIENTE SL	Servicios	2019 PGAS000010	GESTIÓN RESIDUOS PELIGROSOS EN PUNTO LIMPI	0	594,59 €
2019	22013340	B29690138	REMASUR MEDIOAMBIENTE SL	Servicios	2019 PGAS000023	GESTIÓN RESIDUOS PELIGROSOS PUNTO LIMPIO	0	587,62 €
2019	22027402	B29690138	REMASUR MEDIOAMBIENTE SL	Suministro	2019 PGAS000046	RETIRADA Y GESTIÓN RESIDUOS PELIGROSOS PUN	0	1.101,26 €
2019	22000408	B29701398	OLITODO SL	Servicios	2019 PGAS000001	SERVICIO DE RETIRADA PARA SU REPARACIÓN DE	0	54,45 €
2019	22012235	B29701448	MORA SALAZAR SL	Obras	2019 PGAS000021	PROTECCIÓN DE CAMINO PEATONAL PARALELO A I	0	6.897,61 €

CVE: 07E4000DB3C900K8S9K3E5T1U9
URL Comprobación:
https://sede.alhaurindelatorre.es/index.php?id=verificacion

FIRMANTE - FECHA
AYUNTAMIENTO DE ALHAURÍN DE LA TORRE-AYTO. ALHAURIN DE LA TORRE - 11/08/2020
serialNumber=S2833002E,CN=Sello de tiempo TS@ - @firma,OU=Secretaría General de Administración Digital,O=Secretaría de Estado de Función Pública,C=ES - 11/08/2020 10:34:31
Diligencia:

EXPEDIENTE:: 2020CGEN-00001
Fecha: 21/05/2020
Hora: 00:00
Und. reg:REGISTRO GENERAL



2019 AYUNTAMIENTO DE ALHAURIN DE LA TORRE

LISTADO DE CONTRATOS MENORES

NÚM. OPERACIÓN		ADJUDICATARIO	TIPO	EXPEDIENTE		OBJETO	DURACIÓN	IMPORTE
2019	22023996	B29701448MORA SALAZAR SL	Obras	2019	PGAS000041	VALLADO PISTA POLIVALENTE SEPARACIÓN COLEC	0	5.290,71 €
2019	22002098	B29709375FORESTAL DE MADERA Y CORCHO SL	Suministro	2019	PGAS000005	POR LA URGENTE NECESIDAD DEL SERVICIO A REA	0	5.995,55 €
2019	22002140	B29709375FORESTAL DE MADERA Y CORCHO SL	Obras	2019	PGAS000005	CONSERVACION DE INFRAESTRUCTURAS Y BIENES	0	3.781,25 €
2019	22000650	B29709375FORESTAL DE MADERA Y CORCHO SL	Servicios	2019	PGAS000002	REPARACIÓN, MANTENIMIENTO Y CONSERVACIÓN:	0	2.783,00 €
2019	22000666	B29709375FORESTAL DE MADERA Y CORCHO SL	Servicios	2019	PGAS000002	REPARACIÓN, MANTENIMIENTO Y CONSERVACIÓN:	0	1.331,00 €
2019	22000667	B29709375FORESTAL DE MADERA Y CORCHO SL	Servicios	2019	PGAS000002	REPARACIÓN, MANTENIMIENTO Y CONSERVACIÓN:	0	2.299,00 €
2019	22000668	B29709375FORESTAL DE MADERA Y CORCHO SL	Servicios	2019	PGAS000002	REPARACIÓN, MANTENIMIENTO Y CONSERVACIÓN:	0	1.936,00 €
2019	22008062	B29709375FORESTAL DE MADERA Y CORCHO SL	Obras	2019	PGAS000013	POR LA URGENTE NECESIDAD DEL SERVICIO A REA	0	1.875,50 €
2019	22008064	B29709375FORESTAL DE MADERA Y CORCHO SL	Obras	2019	PGAS000013	POR LA URGENTE NECESIDAD DEL SERVICIO A REA	0	1.790,80 €
2019	22008067	B29709375FORESTAL DE MADERA Y CORCHO SL	Obras	2019	PGAS000013	POR LA URGENTE NECESIDAD DEL SERVICIO A REA	0	2.057,00 €
2019	22008068	B29709375FORESTAL DE MADERA Y CORCHO SL	Obras	2019	PGAS000013	POR LA URGENTE NECESIDAD DEL SERVICIO A REA	0	2.153,80 €
2019	22008072	B29709375FORESTAL DE MADERA Y CORCHO SL	Obras	2019	PGAS000013	POR LA URGENTE NECESIDAD DEL SERVICIO A REA	0	1.367,30 €
2019	22008174	B29709375FORESTAL DE MADERA Y CORCHO SL	Obras	2019	PGAS000013	POR LA URGENTE NECESIDAD DEL SERVICIO A REA	0	1.234,20 €

CVE: 07E4000DB3C900K8S9K3E5T1U9
URL Comprobación:
https://sede.alhaurindelatorre.es/index.php?id=verificacion

FIRMANTE - FECHA
AYUNTAMIENTO DE ALHAURÍN DE LA TORRE-AYTO. ALHAURIN DE LA TORRE - 11/08/2020
serialNumber=S2833002E,CN=Sello de tiempo TS@ - @firma,OU=Secretaría General de Administración Digital,O=Secretaría de Estado de Función Pública,C=ES - 11/08/2020 10:34:31
Diligencia:

EXPEDIENTE:: 2020CGEN-00001
Fecha: 21/05/2020
Hora: 00:00
Und. reg:REGISTRO GENERAL

LISTADO DE CONTRATOS MENORES

NÚM. OPERACIÓN		ADJUDICATARIO	TIPO	EXPEDIENTE		OBJETO	DURACIÓN	IMPORTE
2019	22008676	B29709375FORESTAL DE MADERA Y CORCHO SL	Obras	2019	PGAS000014	POR LA URGENTE NECESIDAD DEL SERVICIO A REA	0	2.329,25 €
2019	22008678	B29709375FORESTAL DE MADERA Y CORCHO SL	Obras	2019	PGAS000014	POR LA URGENTE NECESIDAD DEL SERVICIO A REA	0	2.274,80 €
2019	22004005	B29709375FORESTAL DE MADERA Y CORCHO SL	Suministro	2019	PGAS000009	POR LA URGENTE NECESIDAD DEL SERVICIO A REA	0	3.146,00 €
2019	22004006	B29709375FORESTAL DE MADERA Y CORCHO SL	Suministro	2019	PGAS000009	POR LA URGENTE NECESIDAD DEL SERVICIO A REA	0	3.327,50 €
2019	22002364	B29709375FORESTAL DE MADERA Y CORCHO SL	Obras	2019	PGAS000006	POR LA URGENTE NECESIDAD DEL SERVICIO A REA	0	3.267,00 €
2019	22014004	B29709375FORESTAL DE MADERA Y CORCHO SL	Servicios	2019	PGAS000024	MANTENIMIENTO PARCELA MUNICIPAL CON TALA D	0	1.966,25 €
2019	22014005	B29709375FORESTAL DE MADERA Y CORCHO SL	Servicios	2019	PGAS000024	MANTENIMIENTO DE PARCELA MUNICIPAL CON TAL	0	1.633,50 €
2019	22012241	B29709375FORESTAL DE MADERA Y CORCHO SL	Obras	2019	PGAS000021	POR LA URGENTE NECESIDAD DEL SERVICIO A REA	0	2.571,25 €
2019	22012242	B29709375FORESTAL DE MADERA Y CORCHO SL	Obras	2019	PGAS000021	POR LA URGENTE NECESIDAD DEL SERVICIO A REA	0	2.317,15 €
2019	22012243	B29709375FORESTAL DE MADERA Y CORCHO SL	Obras	2019	PGAS000021	POR LA URGENTE NECESIDAD DEL SERVICIO A REA	0	2.692,25 €
2019	22012245	B29709375FORESTAL DE MADERA Y CORCHO SL	Obras	2019	PGAS000021	POR LA URGENTE NECESIDAD DEL SERVICIO A REA	0	3.418,25 €
2019	22016667	B29709375FORESTAL DE MADERA Y CORCHO SL	Servicios	2019	PGAS000028	POR LA URGENTE NECESIDAD DEL SERVICIO A REA	0	750,20 €
2019	22016668	B29709375FORESTAL DE MADERA Y CORCHO SL	Suministro	2019	PGAS000028	POR LA URGENTE NECESIDAD DEL SERVICIO A REA	0	1.815,00 €

CVE: 07E4000DB3C900K8S9K3E5T1U9
URL Comprobación:
https://sede.alhaurindelatorre.es/index.php?id=verificacion

FIRMANTE - FECHA
AYUNTAMIENTO DE ALHAURÍN DE LA TORRE-AYTO. ALHAURIN DE LA TORRE - 11/08/2020
serialNumber=S2833002E,CN=Sello de tiempo TS@ - @firma,OU=Secretaría General de Administración Digital,O=Secretaría de Estado de Función Pública,C=ES - 11/08/2020 10:34:31
Diligencia:

EXPEDIENTE:: 2020CGEN-00001
Fecha: 21/05/2020
Hora: 00:00
Und. reg:REGISTRO GENERAL



2019 AYUNTAMIENTO DE ALHAURIN DE LA TORRE

LISTADO DE CONTRATOS MENORES

NÚM. OPERACIÓN		ADJUDICATARIO	TIPO	EXPEDIENTE	OBJETO	DURACIÓN	IMPORTE
2019	22016066	B29709375FORESTAL DE MADERA Y CORCHO SL	Suministro	2019 PGAS000027	POR LA URGENTE NECESIDAD DEL SERVICIO A REA	0	907,50 €
2019	22022866	B29709375FORESTAL DE MADERA Y CORCHO SL	Suministro	2019 PGAS000039	POR LA URGENTE NECESIDAD DEL SERVICIO A REA	0	1.161,60 €
2019	22022867	B29709375FORESTAL DE MADERA Y CORCHO SL	Suministro	2019 PGAS000039	POR LA URGENTE NECESIDAD DEL SERVICIO A REA	0	1.089,80 €
2019	22022869	B29709375FORESTAL DE MADERA Y CORCHO SL	Suministro	2019 PGAS000039	POR LA URGENTE NECESIDAD DEL SERVICIO A REA	0	1.669,80 €
2019	22023221	B29709375FORESTAL DE MADERA Y CORCHO SL	Obras	2019 PGAS000040	POR LA URGENTE NECESIDAD DEL SERVICIO A REA	0	986,15 €
2019	22023645	B29709375FORESTAL DE MADERA Y CORCHO SL	Obras	2019 PGAS000040	POR LA URGENTE NECESIDAD DEL SERVICIO A REA	0	2.395,50 €
2019	22001687	B29709375FORESTAL DE MADERA Y CORCHO SL	Obras	2019 PGAS000005	POR LA URGENTE NECESIDAD DEL SERVICIO A REA	0	2.692,25 €
2019	22001686	B29709375FORESTAL DE MADERA Y CORCHO SL	Obras	2019 PGAS000005	POR LA URGENTE NECESIDAD DEL SERVICIO A REA	0	2.964,50 €
2019	22022729	B29709375FORESTAL DE MADERA Y CORCHO SL	Obras	2019 PGAS000038	POR LA URGENTE NECESIDAD DEL SERVICIO A REA	0	1.815,00 €
2019	22002824	B29709375FORESTAL DE MADERA Y CORCHO SL	Obras	2019 PGAS000007	POR LA URGENTE NECESIDAD DEL SERVICIO A REA	0	6.351,75 €
2019	22021604	B29709375FORESTAL DE MADERA Y CORCHO SL	Servicios	2019 PGAS000036	POR LA URGENTE NECESIDAD DEL SERVICIO A REA	0	3.418,25 €
2019	22021605	B29709375FORESTAL DE MADERA Y CORCHO SL	Suministro	2019 PGAS000036	POR LA URGENTE NECESIDAD DEL SERVICIO A REA	0	1.452,00 €
2019	22021606	B29709375FORESTAL DE MADERA Y CORCHO SL	Suministro	2019 PGAS000036	POR LA URGENTE NECESIDAD DEL SERVICIO A REA	0	998,25 €

CVE: 07E4000DB3C900K8S9K3E5T1U9
URL Comprobación:
https://sede.alhaurindelatorre.es/index.php?id=verificacion

FIRMANTE - FECHA
AYUNTAMIENTO DE ALHAURÍN DE LA TORRE-AYTO. ALHAURIN DE LA TORRE - 11/08/2020
serialNumber=S2833002E,CN=Sello de tiempo TS@ - @firma,OU=Secretaría General de Administración Digital,O=Secretaría de Estado de Función Pública,C=ES - 11/08/2020 10:34:31
Diligencia:

EXPEDIENTE:: 2020CGEN-00001
Fecha: 21/05/2020
Hora: 00:00
Und. reg:REGISTRO GENERAL

LISTADO DE CONTRATOS MENORES

NÚM. OPERACIÓN		ADJUDICATARIO	TIPO	EXPEDIENTE		OBJETO	DURACIÓN	IMPORTE
2019	22021607	B29709375FORESTAL DE MADERA Y CORCHO SL	Obras	2019	PGAS000036	POR LA URGENTE NECESIDAD DEL SERVICIO A REA	0	943,80 €
2019	22021919	B29709375FORESTAL DE MADERA Y CORCHO SL	Obras	2019	PGAS000037	POR LA URGENTE NECESIDAD DEL SERVICIO A REA	0	2.541,00 €
2019	22021920	B29709375FORESTAL DE MADERA Y CORCHO SL	Suministro	2019	PGAS000037	POR LA URGENTE NECESIDAD DEL SERVICIO A REA	0	665,50 €
2019	22022927	B29716412ALMACENES RUEDA GARCIA S.L.	Suministro	2019	PGAS000039	ENSERES, SILLAS, TABLEROS ,FRIGORÍFICOS PARA	0	1.018,97 €
2019	22002947	B29720430SEMAEL ELECTRICIDAD SL	Suministro	2019	PGAS000007	MATERIAL PARA MONTAJE Y MANTENIMIENTO DE C	0	724,14 €
2019	22006206	B29720430SEMAEL ELECTRICIDAD SL	Suministro	2019	PGAS000011	CUADROS PROTECCION FOCOS SEMANA SANTA	0	695,63 €
2019	22006264	B29720430SEMAEL ELECTRICIDAD SL	Suministro	2019	PGAS000011	LINEAS ALUMBRADO LA HUERTECILLA	0	1.042,04 €
2019	22016129	B29720430SEMAEL ELECTRICIDAD SL	Suministro	2019	PGAS000027	EXISTENCIAS DE ALMACEN RELE ALT, PUNTERAS, (	0	79,22 €
2019	22012715	B29720430SEMAEL ELECTRICIDAD SL	Suministro	2019	PGAS000022	LAMPARAS PARA MONTAJE DE GIRNALDAS A INSTA	0	1.417,15 €
2019	22012788	B29720430SEMAEL ELECTRICIDAD SL	Suministro	2019	PGAS000022	MATERIALES PARA CUADROS Y LUMINARIAS ALUMI	0	1.525,50 €
2019	22012814	B29720430SEMAEL ELECTRICIDAD SL	Suministro	2019	PGAS000022	NUEVOS CUADROS GRANDES PARA FERIAS Y EVEN	0	1.203,01 €
2019	22018199	B29720430SEMAEL ELECTRICIDAD SL	Suministro	2019	PGAS000031	REPARACION MOTIVOS LUMINOSOS FIESTAS Y VEF	0	2.371,72 €
2019	22016223	B29720430SEMAEL ELECTRICIDAD SL	Suministro	2019	PGAS000027	ALTERNATIVO VEGA HAM, SONDA VEGA Y FARRES	0	779,38 €

CVE: 07E4000DB3C900K8S9K3E5T1U9
URL Comprobación:
https://sede.alhaurindelatorre.es/index.php?id=verificacion

FIRMANTE - FECHA
AYUNTAMIENTO DE ALHAURÍN DE LA TORRE-AYTO. ALHAURIN DE LA TORRE - 11/08/2020
serialNumber=S2833002E,CN=Sello de tiempo TS@ - @firma,OU=Secretaría General de Administración Digital,O=Secretaría de Estado de Función Pública,C=ES - 11/08/2020 10:34:31
Diligencia:

EXPEDIENTE:: 2020CGEN-00001
Fecha: 21/05/2020
Hora: 00:00
Und. reg:REGISTRO GENERAL

LISTADO DE CONTRATOS MENORES

NÚM. OPERACIÓN		ADJUDICATARIO		TIPO	EXPEDIENTE		OBJETO	DURACIÓN	IMPORTE
2019	22025396	B29720430	SEMAEL ELECTRICIDAD SL	Suministro	2019	PGAS000043	NUEVO ALUMBRADO PARQUE JUNTO GASOLINERA	0	2.564,49 €
2019	22021381	B29720430	SEMAEL ELECTRICIDAD SL	Suministro	2019	PGAS000036	INSTALACIÓN ELÉCTRICA PARA LOS AIRES ACONDI	0	771,07 €
2019	22021625	B29720430	SEMAEL ELECTRICIDAD SL	Suministro	2019	PGAS000036	MATERIAL NECESARIO PARA MANTENIMIENTO DE E	0	3.042,09 €
2019	22022110	B29720430	SEMAEL ELECTRICIDAD SL	Suministro	2019	PGAS000038	MATERIAL PARA EXISTENCIA DE ALMACÉN	0	43,49 €
2019	22020602	B29720430	SEMAEL ELECTRICIDAD SL	Suministro	2019	PGAS000035	CUADRO CONMUTACION PARA OBRA DE GUARDER	0	146,35 €
2019	22020721	B29720430	SEMAEL ELECTRICIDAD SL	Suministro	2019	PGAS000035	DIFERENCIALES PARA TABICO Y STOCK DE ALMACI	0	115,03 €
2019	22029394	B29720430	SEMAEL ELECTRICIDAD SL	Suministro	2019	PGAS000049	MATERIAL PARA FOSA LAS PALMERAS	0	107,91 €
2019	22029743	B29720430	SEMAEL ELECTRICIDAD SL	Suministro	2019	PGAS000050	PANTALLAS PARA SISTITUIR POR OTRAS EN MAL ES	0	677,60 €
2019	22024105	B29720430	SEMAEL ELECTRICIDAD SL	Suministro	2019	PGAS000041	MATERIAL ELÉCTRICO PARA DEPÓSITO PINOS 1	0	89,65 €
2019	22024253	B29720430	SEMAEL ELECTRICIDAD SL	Suministro	2019	PGAS000041	CUADRO ELÉCTRICO GUARDERÍA ANGEL DE LA GU	0	148,04 €
2019	22024762	B29720430	SEMAEL ELECTRICIDAD SL	Suministro	2019	PGAS000042	SIRENA PARA REPOSICION DE ALGUNAS AVERIADA	0	411,10 €
2019	22029429	B29738408	GRAFICAS PAYAN SL	Suministro	2019	PGAS000049	BOTELLAS DE AGUA CON EL LOGO DEL MAYOR PA	0	513,04 €
2019	22025527	B29738408	GRAFICAS PAYAN SL	Suministro	2019	PGAS000043	CARPETAS PERSONALIZADAS PARA LOS VOLUNTAI	0	34,60 €

CVE: 07E4000DB3C900K8S9K3E5T1U9
URL Comprobación:
https://sede.alhaurindelatorre.es/index.php?id=verificacion

FIRMANTE - FECHA
AYUNTAMIENTO DE ALHAURÍN DE LA TORRE-AYTO. ALHAURIN DE LA TORRE - 11/08/2020
serialNumber=S2833002E,CN=Sello de tiempo TS@ - @firma,OU=Secretaría General de Administración Digital,O=Secretaría de Estado de Función Pública,C=ES - 11/08/2020 10:34:31
Diligencia:

EXPEDIENTE:: 2020CGEN-00001
Fecha: 21/05/2020
Hora: 00:00
Und. reg:REGISTRO GENERAL

LISTADO DE CONTRATOS MENORES

NÚM. OPERACIÓN		ADJUDICATARIO		TIPO	EXPEDIENTE		OBJETO	DURACIÓN	IMPORTE
2019	22003854	B29738408	GRAFICAS PAYAN SL	Suministro	2019	PGAS000009	MATERIAL PUBLICITARIO PARA EXPOSICIÓN EN EL	0	64,13 €
2019	22007652	B29738408	GRAFICAS PAYAN SL	Suministro	2019	PGAS000012	PUBLICACIÓN DE REVISTAS SOBRE LA SEMANA SAI	0	4.605,26 €
2019	22010646	B29738408	GRAFICAS PAYAN SL	Suministro	2019	PGAS000017	CARTELES,EVENTOS, DÍPTICO,ETC.	0	703,60 €
2019	22001290	B29738408	GRAFICAS PAYAN SL	Suministro	2019	PGAS000003	TALONARIOS DE AVISOS PARA EL EQUIPO DE LECT	0	324,00 €
2019	22028378	B29738408	GRAFICAS PAYAN SL	Suministro	2019	PGAS000048	CARTELERIA PUBLICIDAD Y PROPAGANDA PARA TC	0	499,73 €
2019	22030677	B29738408	GRAFICAS PAYAN SL	Suministro	2019	PGAS000053	CAMISETAS PARA LA ACTIVIDAD EN EL IES HUERTA	0	348,48 €
2019	22030472	B29738408	GRAFICAS PAYAN SL	Suministro	2019	PGAS000052	SUMINISTRO E INSTALACIÓN DE PANEL INFORMATI	0	578,38 €
2019	22030248	B29738408	GRAFICAS PAYAN SL	Suministro	2019	PGAS000051	LÁPICES Y BOLÍGRAFOS PARA LAS VISITAS DE LOS	0	999,99 €
2019	22030019	B29738408	GRAFICAS PAYAN SL	Suministro	2019	PGAS000051	ADECUACION EDIFICIOS PUBLICOS	0	79,86 €
2019	22029914	B29738408	GRAFICAS PAYAN SL	Suministro	2019	PGAS000050	IMPRESIÓN DE 100 CARTELES	0	45,12 €
2019	22030856	B29738408	GRAFICAS PAYAN SL	Suministro	2019	PGAS000053	BUEN FUNCIONAMIENTO DEL SERVICIO	0	600,00 €
2019	22030793	B29738408	GRAFICAS PAYAN SL	Suministro	2019	PGAS000053	BUEN FUNCIONAMIENTO DEL SERVICIO	0	160,00 €
2019	22019691	B29738408	GRAFICAS PAYAN SL	Suministro	2019	PGAS000034	IMPRESION LIBROS VERBENA AÑOS 60 Y CARTEL P	0	629,00 €

CVE: 07E4000DB3C900K8S9K3E5T1U9
URL Comprobación:
https://sede.alhaurindelatorre.es/index.php?id=verificacion

FIRMANTE - FECHA
AYUNTAMIENTO DE ALHAURÍN DE LA TORRE-AYTO. ALHAURIN DE LA TORRE - 11/08/2020
serialNumber=S2833002E,CN=Sello de tiempo TS@ - @firma,OU=Secretaría General de Administración Digital,O=Secretaría de Estado de Función Pública,C=ES - 11/08/2020 10:34:31
Diligencia:

EXPEDIENTE:: 2020CGEN-00001
Fecha: 21/05/2020
Hora: 00:00
Und. reg:REGISTRO GENERAL

2019 AYUNTAMIENTO DE ALHAURIN DE LA TORRE

LISTADO DE CONTRATOS MENORES

NÚM. OPERACIÓN		ADJUDICATARIO		TIPO	EXPEDIENTE	OBJETO	DURACIÓN	IMPORTE
2019	22019280	B29738408	GRAFICAS PAYAN SL	Suministro	2019 PGAS000033	IMPRESION LIBROS FERIA DE SANTA AMALIA	0	999,99 €
2019	22021936	B29738408	GRAFICAS PAYAN SL	Suministro	2019 PGAS000037	CARPETAS PARA VOLUNTARIOS DEL MAYOR CURS	0	34,60 €
2019	22021491	B29738408	GRAFICAS PAYAN SL	Suministro	2019 PGAS000036	CARTELES EN VINILO LAMINADO	0	217,80 €
2019	22023344	B29738408	GRAFICAS PAYAN SL	Suministro	2019 PGAS000040	MEJORAS EN INSTALACIONES DEPORTIVAS	0	2.584,56 €
2019	22025374	B29738408	GRAFICAS PAYAN SL	Suministro	2019 PGAS000043	TALONARIOS AVISOS DE SUSTITUCIÓN DE CONTAD	0	162,00 €
2019	22016121	B29738408	GRAFICAS PAYAN SL	Suministro	2019 PGAS000027	CARTELES CAMPAMENTOS DE VERANO 2019	0	670,34 €
2019	22018518	B29738408	GRAFICAS PAYAN SL	Suministro	2019 PGAS000032	VESTUARIO EQUIPACIONES PARTIDO CONMEMORA	0	696,96 €
2019	22011475	B29738408	GRAFICAS PAYAN SL	Suministro	2019 PGAS000019	SUMINISTRO CARTEL PARA PISTAS DE PETANCA EI	0	123,42 €
2019	22010752	B29738408	GRAFICAS PAYAN SL	Suministro	2019 PGAS000018	CARTELES Y ENTRADAS PARA EL CAMPEONATO DE	0	130,68 €
2019	22026206	B29738408	GRAFICAS PAYAN SL	Servicios	2019 PGAS000044	REALIZACION DE DOS ROLL UP DE 0, 90 POR 2 MET	0	188,76 €
2019	22025690	B29738408	GRAFICAS PAYAN SL	Suministro	2019 PGAS000043	LIBROS DEL TALLER DE ESCRITURA CREATIVA, CRE	0	907,50 €
2019	22025528	B29738408	GRAFICAS PAYAN SL	Suministro	2019 PGAS000043	500 CALENDARIOS CON NOTA AÑO 2020 PARA LOS	0	695,75 €
2019	22000594	B29745411	VIVEROS GUZMAN SL	Suministro	2019 PGAS000002	CONSERVACION DE INFRAESTRUCTURAS Y BIENES	0	9.982,50 €

CVE: 07E4000DB3C900K8S9K3E5T1U9
URL Comprobación:
https://sede.alhaurindelatorre.es/index.php?id=verificacion

FIRMANTE - FECHA
AYUNTAMIENTO DE ALHAURÍN DE LA TORRE-AYTO. ALHAURIN DE LA TORRE - 11/08/2020
serialNumber=S2833002E,CN=Sello de tiempo TS@ - @firma,OU=Secretaría General de Administración Digital,O=Secretaría de Estado de Función Pública,C=ES - 11/08/2020 10:34:31
Diligencia:

EXPEDIENTE:: 2020CGEN-00001
Fecha: 21/05/2020
Hora: 00:00
Und. reg:REGISTRO GENERAL

LISTADO DE CONTRATOS MENORES

NÚM.	OPERACIÓN	ADJUDICATARIO	TIPO	EXPEDIENTE	OBJETO	DURACIÓN	IMPORTE
2019	22024798	B29745411VIVEROS GUZMAN SL	Obras	2019 PGAS000042	ROTONDA FUENSANGUINEA.	0	2.939,82 €
2019	22029027	B29745411VIVEROS GUZMAN SL	Servicios	2019 PGAS000049	COMPRA DE COLGANTE COPO DE NIEVE,BOBINA RI	0	167,34 €
2019	22023640	B29745411VIVEROS GUZMAN SL	Obras	2019 PGAS000040	TRABAJOS REALIZADOS POR OTRAS EMPRESAS Y I	0	4.753,22 €
2019	22000699	B29745411VIVEROS GUZMAN SL	Suministro	2019 PGAS000002	CONSERVACION INFRAESTRUCTURAS Y BIENES NA	0	4.973,10 €
2019	22021598	B29745411VIVEROS GUZMAN SL	Obras	2019 PGAS000036	MOBILIARIO Y ENSERES	0	12.056,00 €
2019	22021842	B29745411VIVEROS GUZMAN SL	Obras	2019 PGAS000037	MANTENIMIENTO Y CONSERVACION INFRAESTRUC	0	7.778,65 €
2019	22011746	B29745411VIVEROS GUZMAN SL	Suministro	2019 PGAS000020	DETALLES FLORALES PARA EVENTO PRESENTACIO	0	83,00 €
2019	22011786	B29745411VIVEROS GUZMAN SL	Obras	2019 PGAS000020	TRABAJOS REALIZADOS POR OTRAS EMPRESAS	0	10.856,53 €
2019	22003190	B29745411VIVEROS GUZMAN SL	Suministro	2019 PGAS000008	150 MACETITAS SALVIA FARINACEA LCLG 13 CM DE	0	181,50 €
2019	22011373	B29745411VIVEROS GUZMAN SL	Servicios	2019 PGAS000019	CENTRO FLORAL PARA EVENTO, EN EL EDF.PROMO	0	51,00 €
2019	22006973	B29745411VIVEROS GUZMAN SL	Suministro	2019 PGAS000012	MACETITAS DE HIERBABUENA PARA EL DIA DE LOS	0	165,00 €
2019	22006965	B29745411VIVEROS GUZMAN SL	Suministro	2019 PGAS000012	SUSTRATO UNIVERSAL 50L 10 SACOS	0	57,48 €
2019	22012924	B29745411VIVEROS GUZMAN SL	Obras	2019 PGAS000022	CONSERVACION DE INFRAESTRUCTURAS Y BIENES	0	8.572,85 €

CVE: 07E4000DB3C900K8S9K3E5T1U9
URL Comprobación:
https://sede.alhaurindelatorre.es/index.php?id=verificacion

FIRMANTE - FECHA
AYUNTAMIENTO DE ALHAURÍN DE LA TORRE-AYTO. ALHAURIN DE LA TORRE - 11/08/2020
serialNumber=S2833002E,CN=Sello de tiempo TS@ - @firma,OU=Secretaría General de Administración Digital,O=Secretaría de Estado de Función Pública,C=ES - 11/08/2020 10:34:31
Diligencia:

EXPEDIENTE:: 2020CGEN-00001
Fecha: 21/05/2020
Hora: 00:00
Und. reg:REGISTRO GENERAL

LISTADO DE CONTRATOS MENORES

NÚM. OPERACIÓN		ADJUDICATARIO	TIPO	EXPEDIENTE	OBJETO	DURACIÓN	IMPORTE
2019	22003365	B29745411VIVEROS GUZMAN SL	Suministro	2019 PGAS000008	5 RAMOS DE FLORES A ENTREGAR A 5 MUJERES M	0	150,00 €
2019	22030762	B29745411VIVEROS GUZMAN SL	Suministro	2019 PGAS000053	SURTIDO FLORES Y PLANTAS PARA DECORACIÓN E	0	466,00 €
2019	22002144	B29745411VIVEROS GUZMAN SL	Suministro	2019 PGAS000005	MACETITAS DE HIERBABUENA PARA EL DÍA DE LOS	0	165,00 €
2019	22000647	B29745411VIVEROS GUZMAN SL	Suministro	2019 PGAS000002	CONSERVACION INFRAESTRUCTURAS Y BIENES NA	0	5.604,50 €
2019	22013539	B29753746CANTERO CASTILLO SL	Suministro	2019 PGAS000023	REPARACIÓN ACERADO VÍA PÚBLICA CALLE MAURI	0	5.016,37 €
2019	22012903	B29753746CANTERO CASTILLO SL	Suministro	2019 PGAS000022	MANTENIMIENTO DE VIAS PUBLICAS.	0	3.448,50 €
2019	22013555	B29753746CANTERO CASTILLO SL	Suministro	2019 PGAS000023	RECOGIDA DE RESIDUOS EN MUNICIPIO	0	9.619,50 €
2019	22014157	B29753746CANTERO CASTILLO SL	Obras	2019 PGAS000024	MANTENIMIENTO Y CONSERVACIÓN DE COLEGIOS	0	19.768,00 €
2019	22014308	B29753746CANTERO CASTILLO SL	Suministro	2019 PGAS000024	MATERIAL PARA FINCA MUNICIPAL EL PORTÓN	0	8,56 €
2019	22014312	B29753746CANTERO CASTILLO SL	Suministro	2019 PGAS000024	MATERIAL DE CONSTRUCCIÓN VARIOS COLEGIOS	0	165,98 €
2019	22003191	B29753746CANTERO CASTILLO SL	Suministro	2019 PGAS000008	ZONA ACCESO ACERAS BDA. EL CORDOBÉS.	0	654,67 €
2019	22009983	B29753746CANTERO CASTILLO SL	Suministro	2019 PGAS000016	PARADA BUS ROTONDA EL ENCUENTRO.	0	2.820,07 €
2019	22016653	B29753746CANTERO CASTILLO SL	Obras	2019 PGAS000028	MATENIMIENTO Y CONSERVACION CENTROS EDUC	0	3.798,55 €

CVE: 07E4000DB3C900K8S9K3E5T1U9
URL Comprobación:
https://sede.alhaurindelatorre.es/index.php?id=verificacion

FIRMANTE - FECHA
AYUNTAMIENTO DE ALHAURÍN DE LA TORRE-AYTO. ALHAURIN DE LA TORRE - 11/08/2020
serialNumber=S2833002E,CN=Sello de tiempo TS@ - @firma,OU=Secretaría General de Administración Digital,O=Secretaría de Estado de Función Pública,C=ES - 11/08/2020 10:34:31
Diligencia:

EXPEDIENTE:: 2020CGEN-00001
Fecha: 21/05/2020
Hora: 00:00
Und. reg:REGISTRO GENERAL

LISTADO DE CONTRATOS MENORES

NÚM. OPERACIÓN		ADJUDICATARIO	TIPO	EXPEDIENTE		OBJETO	DURACIÓN	IMPORTE
2019	22017880	B29753746CANTERO CASTILLO SL	Obras	2019	PGAS000031	MODERNIZACIÓN COLEGIO LOS MANANTIALES.	0	2.734,60 €
2019	22013526	B29753746CANTERO CASTILLO SL	Obras	2019	PGAS000023	MANTENIMIENTO Y CONSERVACIÓN COLEGIO CLAF	0	5.880,60 €
2019	22030484	B29753746CANTERO CASTILLO SL	Servicios	2019	PGAS000052	MOBILIARIO URBANO NUMERACION DE CALLES	0	8.551,07 €
2019	22013534	B29753746CANTERO CASTILLO SL	Obras	2019	PGAS000023	MANTENIMIENTO Y CONSERVACIÓN CENTRO DE DÍ	0	3.315,40 €
2019	22005748	B29753746CANTERO CASTILLO SL	Obras	2019	PGAS000010	MANTENIMENTO Y CONSERVACION CEMENTERIO.	0	6.104,45 €
2019	22008860	B29753746CANTERO CASTILLO SL	Obras	2019	PGAS000014	MANTENIMIENTO Y CONSERVACION EDIFICIOS.	0	6.334,35 €
2019	22021057	B29753746CANTERO CASTILLO SL	Suministro	2019	PGAS000035	MODERNIZACIÓN COLEGIO LOS MANANTIALES.	0	338,80 €
2019	22013549	B29753746CANTERO CASTILLO SL	Suministro	2019	PGAS000023	MANTENIMIENTO Y REPARACIÓN ROTONDA AVENID	0	3.448,50 €
2019	22008087	B29753746CANTERO CASTILLO SL	Suministro	2019	PGAS000013	MATERIAL DE CONSTRUCCIÓN VARIOS COLEGIOS M	0	164,20 €
2019	22008377	B29753746CANTERO CASTILLO SL	Suministro	2019	PGAS000014	PARADA BUS SANTA CLARA.	0	332,60 €
2019	22027080	B29758604MANUFACTURAS ALHAURIN SL	Suministro	2019	PGAS000046	MANTENIMIENTO EDIFICIOS PUBLICOS	0	199,65 €
2019	22027962	B29758604MANUFACTURAS ALHAURIN SL	Suministro	2019	PGAS000047	MANTENIMIENTO EDIFICOS PUBLICOS	0	624,36 €
2019	22025484	B29758604MANUFACTURAS ALHAURIN SL	Suministro	2019	PGAS000043	PROTECCIÓN ESCALONES PLAZA JUNTO CALLE PA	0	239,58 €

CVE: 07E4000DB3C900K8S9K3E5T1U9
URL Comprobación:
https://sede.alhaurindelatorre.es/index.php?id=verificacion

FIRMANTE - FECHA
AYUNTAMIENTO DE ALHAURÍN DE LA TORRE-AYTO. ALHAURIN DE LA TORRE - 11/08/2020
serialNumber=S2833002E,CN=Sello de tiempo TS@ - @firma,OU=Secretaría General de Administración Digital,O=Secretaría de Estado de Función Pública,C=ES - 11/08/2020 10:34:31
Diligencia:

EXPEDIENTE:: 2020CGEN-00001
Fecha: 21/05/2020
Hora: 00:00
Und. reg:REGISTRO GENERAL

LISTADO DE CONTRATOS MENORES

NÚM. OPERACIÓN		ADJUDICATARIO	TIPO	EXPEDIENTE	OBJETO	DURACIÓN	IMPORTE
2019	22018203	B29758604MANUFACTURAS ALHAURIN SL	Suministro	2019 PGAS000031	MUSEO DE LA EDUCACIÓN.	0	338,80 €
2019	22018312	B29758604MANUFACTURAS ALHAURIN SL	Suministro	2019 PGAS000031	REPARACION MANTENIMIENTO Y CONSERVACION:	0	208,12 €
2019	22019042	B29758604MANUFACTURAS ALHAURIN SL	Suministro	2019 PGAS000033	JUEGO DE GUIA DE REBOMBEO PARA LA HUERTEC	0	630,41 €
2019	22019044	B29758604MANUFACTURAS ALHAURIN SL	Suministro	2019 PGAS000033	CAJON CON ESTRUCTURA DE TUBO GALVANIZADO	0	982,00 €
2019	22019045	B29758604MANUFACTURAS ALHAURIN SL	Suministro	2019 PGAS000033	TOPE PARA GATO HIDRAULICO Y CAJON PARA CEP	0	52,50 €
2019	22016231	B29758604MANUFACTURAS ALHAURIN SL	Suministro	2019 PGAS000028	FABRICACION DE ARQUETAS PARA PLATERO II	0	310,80 €
2019	22015376	B29758604MANUFACTURAS ALHAURIN SL	Suministro	2019 PGAS000025	MUSEO DE LA EDUCACIÓN.	0	1.415,70 €
2019	22021593	B29758604MANUFACTURAS ALHAURIN SL	Suministro	2019 PGAS000036	MANTENIMIENTO CENTROS DE ENSEÑANZAS	0	382,48 €
2019	22022101	B29758604MANUFACTURAS ALHAURIN SL	Suministro	2019 PGAS000037	REPARACIONES EN POVEA, DEPÓSITO DEL ROMER	0	731,40 €
2019	22030430	B29758604MANUFACTURAS ALHAURIN SL	Suministro	2019 PGAS000052	HOGAR DEL JUBILADO.	0	1.093,84 €
2019	22000180	B29758604MANUFACTURAS ALHAURIN SL	Suministro	2019 PGAS000000	ARQUETAS Y TAPAS PARA EBAR LAS CANTERAS	0	1.388,48 €
2019	22000187	B29758604MANUFACTURAS ALHAURIN SL	Suministro	2019 PGAS000000	TUBOS PASANTES PARA DEPÓSITO PINOS 1	0	830,00 €
2019	22000188	B29758604MANUFACTURAS ALHAURIN SL	Suministro	2019 PGAS000000	RECOGEDOR CHAPA ALUMINIO PARA MANTENIMIEI	0	58,00 €

CVE: 07E4000DB3C900K8S9K3E5T1U9
URL Comprobación:
https://sede.alhaurindelatorre.es/index.php?id=verificacion

FIRMANTE - FECHA
AYUNTAMIENTO DE ALHAURÍN DE LA TORRE-AYTO. ALHAURIN DE LA TORRE - 11/08/2020
serialNumber=S2833002E,CN=Sello de tiempo TS@ - @firma,OU=Secretaría General de Administración Digital,O=Secretaría de Estado de Función Pública,C=ES - 11/08/2020 10:34:31
Diligencia:

EXPEDIENTE:: 2020CGEN-00001
Fecha: 21/05/2020
Hora: 00:00
Und. reg:REGISTRO GENERAL

LISTADO DE CONTRATOS MENORES

NÚM. OPERACIÓN		ADJUDICATARIO	TIPO	EXPEDIENTE		OBJETO	DURACIÓN	IMPORTE
2019	22000189	B29758604MANUFACTURAS ALHAURIN SL	Suministro	2019	PGAS000000	SOPORTES PARA POZO LA MORAGA	0	1.085,37 €
2019	22002668	B29758604MANUFACTURAS ALHAURIN SL	Suministro	2019	PGAS000007	EBAR DE SANTA CLARA	0	251,56 €
2019	22002149	B29758604MANUFACTURAS ALHAURIN SL	Suministro	2019	PGAS000005	BARRAS PARA CUARTILLO NUEVO EN EL ALMACÉN	0	99,78 €
2019	22007104	B29758604MANUFACTURAS ALHAURIN SL	Suministro	2019	PGAS000012	ARQUETAS PARA FOSA DE LA HUERTECILLA	0	406,00 €
2019	22002248	B29758604MANUFACTURAS ALHAURIN SL	Suministro	2019	PGAS000006	MANTENIMIENTO,REPARACION Y CONSERVACION.	0	4.607,68 €
2019	22016131	B29758604MANUFACTURAS ALHAURIN SL	Suministro	2019	PGAS000027	FABRICACIÓN DE ARQUETAS PARA REPARACIÓN E	0	1.601,00 €
2019	22027416	B29778651BROCOLI SL	Obras	2019	PGAS000046	TRABAJOS DE EN PARQUES Y JARDINES REALIZAD	0	4.233,03 €
2019	22025727	B29778651BROCOLI SL	Obras	2019	PGAS000043	TRABAJOS REALIZADOS POR OTRAS EMPRESAS PA	0	4.078,03 €
2019	22024013	B29778651BROCOLI SL	Obras	2019	PGAS000041	TRABAJOS REALIZADOS POR OTRAS EMPRESAS O	0	4.790,03 €
2019	22002577	B29778651BROCOLI SL	Servicios	2019	PGAS000007	SERVICIO DE PINTURA EN CASA DE LA JUVENTUD	0	6.080,25 €
2019	22011716	B29778651BROCOLI SL	Servicios	2019	PGAS000020	SERVICIO DE MANTENIMIEMNTO Y PINTURA EN EL (	0	2.026,75 €
2019	22023692	B29778651BROCOLI SL	Obras	2019	PGAS000040	TRABAJOS REALIZADOS POR OTRAS EMPRESAS Y	0	6.933,84 €
2019	22000433	B29784493ILLANES SOLANO SUM IND SL	Suministro	2019	PGAS000001	CANDADOS AMAESTRADOS PARA INSTALACIONES	0	398,40 €

CVE: 07E4000DB3C900K8S9K3E5T1U9
URL Comprobación:
https://sede.alhaurindelatorre.es/index.php?id=verificacion

FIRMANTE - FECHA
AYUNTAMIENTO DE ALHAURÍN DE LA TORRE-AYTO. ALHAURIN DE LA TORRE - 11/08/2020
serialNumber=S2833002E,CN=Sello de tiempo TS@ - @firma,OU=Secretaría General de Administración Digital,O=Secretaría de Estado de Función Pública,C=ES - 11/08/2020 10:34:31
Diligencia:

EXPEDIENTE:: 2020CGEN-00001
Fecha: 21/05/2020
Hora: 00:00
Und. reg:REGISTRO GENERAL

LISTADO DE CONTRATOS MENORES

NÚM. OPERACIÓN		ADJUDICATARIO	TIPO	EXPEDIENTE	OBJETO	DURACIÓN	IMPORTE
2019	22002449	B29784493ILLANES SOLANO SUM IND SL	Suministro	2019 PGAS000006	CEPILLOS ALAMBRE LIMPIEZA PERNOS BASE FARO	0	8,71 €
2019	22002445	B29784493ILLANES SOLANO SUM IND SL	Suministro	2019 PGAS000006	MANTENIMIENTO Y CONSERVACION CENTROS EDU	0	4.174,02 €
2019	22002441	B29784493ILLANES SOLANO SUM IND SL	Suministro	2019 PGAS000006	TORNILLOS, TUERCAS Y DEMAS PIEZAS DE FERRET	0	751,80 €
2019	22001035	B29784493ILLANES SOLANO SUM IND SL	Suministro	2019 PGAS000003	UTILES PARA MATENIMIENTO POZO CARACOLILLOS	0	3,44 €
2019	22000779	B29784493ILLANES SOLANO SUM IND SL	Suministro	2019 PGAS000002	MATERIALES DE ALBAÑILERÍA Y EPIS EOCB0109	0	348,14 €
2019	22000776	B29784493ILLANES SOLANO SUM IND SL	Suministro	2019 PGAS000002	CINTA DE BALIZAR POLICIA LOCAL	0	550,00 €
2019	22002110	B29784493ILLANES SOLANO SUM IND SL	Suministro	2019 PGAS000005	MATERIALES DE ALBAÑILERÍA EXPTE. 29/2017/ET/0(	0	243,65 €
2019	22002036	B29784493ILLANES SOLANO SUM IND SL	Suministro	2019 PGAS000005	SEDE SOCIAL FUENSANGUINEA.	0	1.173,51 €
2019	22001885	B29784493ILLANES SOLANO SUM IND SL	Suministro	2019 PGAS000005	TUERCAS FIJACION FAROLAS	0	266,20 €
2019	22001498	B29784493ILLANES SOLANO SUM IND SL	Suministro	2019 PGAS000004	REPARACION,MANTENIMIENTO,CONSERVACION.	0	3.664,12 €
2019	22000512	B29784493ILLANES SOLANO SUM IND SL	Suministro	2019 PGAS000001	MANTENIMIENTO DE FUENTES	0	1.637,86 €
2019	22000376	B29784493ILLANES SOLANO SUM IND SL	Suministro	2019 PGAS000001	MOSQUITERA PARA INSTALAR EN DEPÓSITOS	0	60,00 €
2019	22000226	B29784493ILLANES SOLANO SUM IND SL	Suministro	2019 PGAS000000	REPARACION,MANTENIMIENTO Y CONSERVACION E	0	4.391,28 €

CVE: 07E4000DB3C900K8S9K3E5T1U9
URL Comprobación:
https://sede.alhaurindelatorre.es/index.php?id=verificacion

FIRMANTE - FECHA
AYUNTAMIENTO DE ALHAURÍN DE LA TORRE-AYTO. ALHAURIN DE LA TORRE - 11/08/2020
serialNumber=S2833002E,CN=Sello de tiempo TS@ - @firma,OU=Secretaría General de Administración Digital,O=Secretaría de Estado de Función Pública,C=ES - 11/08/2020 10:34:31
Diligencia:

EXPEDIENTE:: 2020CGEN-00001
Fecha: 21/05/2020
Hora: 00:00
Und. reg:REGISTRO GENERAL

LISTADO DE CONTRATOS MENORES

NÚM. OPERACIÓN		ADJUDICATARIO		TIPO	EXPEDIENTE		OBJETO	DURACIÓN	IMPORTE
2019	22007133	B29790649	ROTULOS ARTELUZ LUMINOSOS SL	Suministro	2019	PGAS000012	SUMINISTRO E INSTALACIÓN PLACAS DE DIRECTOF	0	235,95 €
2019	22011017	B29790649	ROTULOS ARTELUZ LUMINOSOS SL	Suministro	2019	PGAS000018	SUMINISTRO E INSTALACIÓN ACTUALIZACIÓN PLAC	0	1.084,16 €
2019	22002522	B29790649	ROTULOS ARTELUZ LUMINOSOS SL	Suministro	2019	PGAS000006	SUMINISTRO E INSTALACIÓN DE PLACAS DE DIREC	0	343,64 €
2019	22000913	B29792207	HIERROS MANZANO SL	Suministro	2019	PGAS000002	CONSERVACION INFRAESTRUCTURAS Y BIENES NA	0	186,69 €
2019	22000392	B29792207	HIERROS MANZANO SL	Suministro	2019	PGAS000001	PFEA 2018 ORDINARIO. APARCAMIENTOS EL PORTO	0	96,62 €
2019	22000987	B29792207	HIERROS MANZANO SL	Suministro	2019	PGAS000003	CONSERVACION INFRAESTRUCTURAS Y BIENES NA	0	100,00 €
2019	22000513	B29792207	HIERROS MANZANO SL	Suministro	2019	PGAS000001	REURBANIZACION DE VIALES E INFRAESTRUCTURA	0	1.270,39 €
2019	22000516	B29792207	HIERROS MANZANO SL	Suministro	2019	PGAS000001	REURBANIZACION DE VIALES E INFRAESTRUCTURA	0	267,60 €
2019	22003205	B29792207	HIERROS MANZANO SL	Suministro	2019	PGAS000008	FINCA MUNICIPAL EL PORTÓN.	0	1.009,16 €
2019	22004955	B29792207	HIERROS MANZANO SL	Suministro	2019	PGAS000010	PFEA 2018 ADECUACIÓN APARCAMIENTOS EL PORT	0	2.343,55 €
2019	22010188	B29792207	HIERROS MANZANO SL	Suministro	2019	PGAS000017	PLAN EMPLEO 2018 FINCA EL PORTÓN.	0	1.045,88 €
2019	22010710	B29792207	HIERROS MANZANO SL	Suministro	2019	PGAS000017	MUSEO DE LA EDUCACIÓN.	0	344,85 €
2019	22008376	B29792207	HIERROS MANZANO SL	Suministro	2019	PGAS000014	PARADA BUS SANTA CLARA.	0	127,05 €

CVE: 07E4000DB3C900K8S9K3E5T1U9
URL Comprobación:
https://sede.alhaurindelatorre.es/index.php?id=verificacion

FIRMANTE - FECHA
AYUNTAMIENTO DE ALHAURÍN DE LA TORRE-AYTO. ALHAURIN DE LA TORRE - 11/08/2020
serialNumber=S2833002E,CN=Sello de tiempo TS@ - @firma,OU=Secretaría General de Administración Digital,O=Secretaría de Estado de Función Pública,C=ES - 11/08/2020 10:34:31
Diligencia:

EXPEDIENTE:: 2020CGEN-00001
Fecha: 21/05/2020
Hora: 00:00
Und. reg:REGISTRO GENERAL

LISTADO DE CONTRATOS MENORES

NÚM. OPERACIÓN		ADJUDICATARIO	TIPO	EXPEDIENTE	OBJETO	DURACIÓN	IMPORTE
2019	22002114	B29792207HIERROS MANZANO SL	Suministro	2019 PGAS000005	PLAN DE EMPLEO 2018 PORTÓN.	0	1.006,72 €
2019	22000281	B29792207HIERROS MANZANO SL	Suministro	2019 PGAS000000	PFEA 2018 ORDINARIO AMPLIACIÓN APARCAMIENT(	0	1.664,79 €
2019	22007665	B29792207HIERROS MANZANO SL	Suministro	2019 PGAS000012	REURBANIZACION DE VIALES.	0	153,67 €
2019	22029064	B29792207HIERROS MANZANO SL	Suministro	2019 PGAS000049	FERRETERIA	0	14,52 €
2019	22000153	B29792207HIERROS MANZANO SL	Suministro	2019 PGAS000000	MEJORAS EN VIA PUBLICA E INFRAESTRUCTURAS	0	689,25 €
2019	22018400	B29792207HIERROS MANZANO SL	Suministro	2019 PGAS000032		0	1.727,11 €
2019	22018634	B29792207HIERROS MANZANO SL	Suministro	2019 PGAS000032	PATIO COLEGIO LOS MANANTIALES.	0	410,99 €
2019	22018759	B29792207HIERROS MANZANO SL	Suministro	2019 PGAS000032	PLAN EMPLEO 2018 PORTÓN MUNICIPAL.	0	950,04 €
2019	22016733	B29792207HIERROS MANZANO SL	Suministro	2019 PGAS000029	PATIO COLEGIO LOS MANANTIALES.	0	503,30 €
2019	22017636	B29792207HIERROS MANZANO SL	Suministro	2019 PGAS000030	ADECUACION PARQUE Y JARDINES	0	1.727,11 €
2019	22017721	B29792207HIERROS MANZANO SL	Suministro	2019 PGAS000030	PATIO COLEGIO LOS MANANTIALES.	0	410,99 €
2019	22016011	B29792207HIERROS MANZANO SL	Suministro	2019 PGAS000027	PATIO COLEGIO MANANTIALES.	0	216,89 €
2019	22015636	B29792207HIERROS MANZANO SL	Suministro	2019 PGAS000026	PLAN EMPLEO 2018 PORTÓN MUNICIPAL.	0	1.700,72 €

CVE: 07E4000DB3C900K8S9K3E5T1U9
URL Comprobación:
https://sede.alhaurindelatorre.es/index.php?id=verificacion

FIRMANTE - FECHA
AYUNTAMIENTO DE ALHAURÍN DE LA TORRE-AYTO. ALHAURIN DE LA TORRE - 11/08/2020
serialNumber=S2833002E,CN=Sello de tiempo TS@ - @firma,OU=Secretaría General de Administración Digital,O=Secretaría de Estado de Función Pública,C=ES - 11/08/2020 10:34:31
Diligencia:

EXPEDIENTE:: 2020CGEN-00001
Fecha: 21/05/2020
Hora: 00:00
Und. reg:REGISTRO GENERAL

LISTADO DE CONTRATOS MENORES

NÚM. OPERACIÓN		ADJUDICATARIO	TIPO	EXPEDIENTE		OBJETO	DURACIÓN	IMPORTE
2019	22009935	B29799871AGRO TRAPICHE SL	Suministro	2019	PGAS000016	TRABAJOS OTRAS EMPRESAS	0	3.177,24 €
2019	22022868	B29799871AGRO TRAPICHE SL	Suministro	2019	PGAS000039	MANTENIMIENTO ZONAS VERDES	0	3.384,70 €
2019	22023220	B29799871AGRO TRAPICHE SL	Obras	2019	PGAS000040	TRABAJOS REALIZADOS POR OTRAS EMPRESAS O	0	2.037,42 €
2019	22010746	B29799871AGRO TRAPICHE SL	Suministro	2019	PGAS000018	ABONOS FOLIANTES PALMERAS.	0	3.850,00 €
2019	22019537	B29799871AGRO TRAPICHE SL	Suministro	2019	PGAS000034	ADECUACION PARQUE Y JARDINES	0	3.548,00 €
2019	22014334	B29799871AGRO TRAPICHE SL	Suministro	2019	PGAS000025	VESTUARIO LABORAL	0	1.892,86 €
2019	22000642	B29799871AGRO TRAPICHE SL	Suministro	2019	PGAS000002	CONSERVACION INFRAESTRUCTURAS Y BIENES NA	0	1.016,40 €
2019	22015670	B29809860ORFEBRERIA CRISTOBAL MARTOS SL	Suministro	2019	PGAS000026	MATERIAL PARA FERIAS	0	2.662,00 €
2019	22015492	B29820180EXCAVACIONES GARRAN SL	Obras	2019	PGAS000026	MEJORA DE RED DE ABASTECIMIENTO DE CALLE AI	0	15.962,40 €
2019	22023816	B29820180EXCAVACIONES GARRAN SL	Servicios	2019	PGAS000040	AVDA. LAS AMERICAS.	0	6.655,00 €
2019	22024371	B29820180EXCAVACIONES GARRAN SL	Suministro	2019	PGAS000041	TRABAJOS REALIZADOS POR OTRAS EMPRRESAS (	0	7.376,16 €
2019	22010091	B29820180EXCAVACIONES GARRAN SL	Obras	2019	PGAS000017	REPARACIÓN SANEAMIENTO BARRIADAS SANTA AN	0	23.576,85 €
2019	22024374	B29820180EXCAVACIONES GARRAN SL	Obras	2019	PGAS000041	MEJORA DE LA RED DE SANEAMIENTO DE MESTAN	0	6.219,40 €

CVE: 07E4000DB3C900K8S9K3E5T1U9
URL Comprobación:
https://sede.alhaurindelatorre.es/index.php?id=verificacion

FIRMANTE - FECHA
AYUNTAMIENTO DE ALHAURÍN DE LA TORRE-AYTO. ALHAURIN DE LA TORRE - 11/08/2020
serialNumber=S2833002E,CN=Sello de tiempo TS@ - @firma,OU=Secretaría General de Administración Digital,O=Secretaría de Estado de Función Pública,C=ES - 11/08/2020 10:34:31
Diligencia:

EXPEDIENTE:: 2020CGEN-00001
Fecha: 21/05/2020
Hora: 00:00
Und. reg:REGISTRO GENERAL



2019 AYUNTAMIENTO DE ALHAURIN DE LA TORRE

LISTADO DE CONTRATOS MENORES

NÚM. OPERACIÓN		ADJUDICATARIO	TIPO	EXPEDIENTE		OBJETO	DURACIÓN	IMPORTE
2019	22015494	B29820180EXCAVACIONES GARRAN SL	Obras	2019	PGAS000026	MEJORA DE LA RED DE ABASTECIMIENTO DE MEST	0	28.845,17 €
2019	22016331	B29820180EXCAVACIONES GARRAN SL	Servicios	2019	PGAS000028	PLAN EMPLEO 2018 PORTÓN MUNICIPAL.	0	1.905,75 €
2019	22024800	B29820180EXCAVACIONES GARRAN SL	Suministro	2019	PGAS000042	AVDA. LAS AMERICAS.	0	2.147,75 €
2019	22016579	B29820180EXCAVACIONES GARRAN SL	Obras	2019	PGAS000028	MEJORA DE LA RED DE ABASTECIMIENTO DE CALLE	0	15.962,40 €
2019	22024377	B29820180EXCAVACIONES GARRAN SL	Suministro	2019	PGAS000041	TRABAJOS REALIZADOS POR OTRAS EMPRESAS O	0	3.678,40 €
2019	22024375	B29820180EXCAVACIONES GARRAN SL	Obras	2019	PGAS000041	OBRA:REPARACION DE POZO BARRIADA ZAPATA	0	1.760,55 €
2019	22000781	B29820180EXCAVACIONES GARRAN SL	Servicios	2019	PGAS000002	CARRETERA ACCESO BDA. EL PEÑÓN.	0	9.014,50 €
2019	22019392	B29828043HIDROFITTINGS SL	Suministro	2019	PGAS000034	EXISTENCIAS DE ALMACEN DE CODO 90º Y ENLACE	0	691,40 €
2019	22015506	B29828043HIDROFITTINGS SL	Suministro	2019	PGAS000026	STOCK DE EXISTENCIA DE ALMACEN DE COLLARINI	0	1.334,00 €
2019	22018954	B29828043HIDROFITTINGS SL	Suministro	2019	PGAS000033	EXISTENCIAS PARA ALMACEN DE MANGUITOS, ENL	0	2.154,55 €
2019	22018604	B29831112BCM GESTION DE SERVICIOS SL	Suministro	2019	PGAS000032	HORAS EXTRAS CLASES DE CORO JUNIO Y JULIO	0	683,63 €
2019	22011186	B29831112BCM GESTION DE SERVICIOS SL	Servicios	2019	PGAS000019	SERVICIO DE LIMPIEZA EN EL CENTRO SOCIAL LA P	0	5.473,47 €
2019	22003988	B29831112BCM GESTION DE SERVICIOS SL	Servicios	2019	PGAS000009	SERVICIO DE CLASES DE BAILE PARA MAYORES MA	0	1.141,37 €

CVE: 07E4000DB3C900K8S9K3E5T1U9
URL Comprobación:
https://sede.alhaurindelatorre.es/index.php?id=verificacion

FIRMANTE - FECHA
AYUNTAMIENTO DE ALHAURÍN DE LA TORRE-AYTO. ALHAURIN DE LA TORRE - 11/08/2020
serialNumber=S2833002E,CN=Sello de tiempo TS@ - @firma,OU=Secretaría General de Administración Digital,O=Secretaría de Estado de Función Pública,C=ES - 11/08/2020 10:34:31
Diligencia:

EXPEDIENTE:: 2020CGEN-00001
Fecha: 21/05/2020
Hora: 00:00
Und. reg:REGISTRO GENERAL

LISTADO DE CONTRATOS MENORES

NÚM. OPERACIÓN		ADJUDICATARIO	TIPO	EXPEDIENTE		OBJETO	DURACIÓN	IMPORTE
2019	22008291	B29831112BCM GESTION DE SERVICIOS SL	Servicios	2019	PGAS000013	SERVICIO DE CLASES DE CORO PARA MAYORES A-	0	1.367,24 €
2019	22010170	B29831112BCM GESTION DE SERVICIOS SL	Servicios	2019	PGAS000017	NECESIDAD CARGA Y DESCARGA PARA CICLO DE T	0	547,11 €
2019	22000944	B29831112BCM GESTION DE SERVICIOS SL	Suministro	2019	PGAS000002	ALQUILER PARA EVENTOS	0	1.708,52 €
2019	22000842	B29831112BCM GESTION DE SERVICIOS SL	Servicios	2019	PGAS000002	SERVICIO DE CLASES DE BAILE A MAYORES ENERC	0	438,99 €
2019	22001489	B29831112BCM GESTION DE SERVICIOS SL	Servicios	2019	PGAS000004	CLASES DE BAILE PARA MAYORES MES DE FEBREF	0	307,29 €
2019	22000511	B29831112BCM GESTION DE SERVICIOS SL	Servicios	2019	PGAS000001	CLASES DE CORO PARA MAYORES 1 TRIMESTRE	0	1.367,24 €
2019	22000454	B29831112BCM GESTION DE SERVICIOS SL	Servicios	2019	PGAS000001	SERVICIOS DE COORDINACIÓN Y DINAMIZACIÓN SA	0	8.641,50 €
2019	22001039	B29831112BCM GESTION DE SERVICIOS SL	Servicios	2019	PGAS000003	SERVICIO DE LIMPIEZA ENERO 2019	0	2.229,49 €
2019	22020719	B29831112BCM GESTION DE SERVICIOS SL	Servicios	2019	PGAS000035	SERVICIOS DE CLASES EXTRAS DE CORO EN LOS M	0	683,63 €
2019	22029681	B29831112BCM GESTION DE SERVICIOS SL	Suministro	2019	PGAS000050	SERVICIO DE CONSERJERIA MUSEO LA EDUCACION	0	2.582,30 €
2019	22021928	B29831112BCM GESTION DE SERVICIOS SL	Servicios	2019	PGAS000037	SERVICIO CLASES DE CORO MES DE SEPTIEMBRE	0	315,52 €
2019	22016670	B29831112BCM GESTION DE SERVICIOS SL	Servicios	2019	PGAS000028	HORAS EXTRAS MESES DE MAYO Y JUNIO CLASES	0	683,63 €
2019	22001058	B29831385COMERC VEHICULOS INDUST MARBELLA S L	Suministro	2019	PGAS000003	REPARACION DE VEHICULOS	0	8.221,95 €

CVE: 07E4000DB3C900K8S9K3E5T1U9
URL Comprobación:
https://sede.alhaurindelatorre.es/index.php?id=verificacion

FIRMANTE - FECHA
AYUNTAMIENTO DE ALHAURÍN DE LA TORRE-AYTO. ALHAURIN DE LA TORRE - 11/08/2020
serialNumber=S2833002E,CN=Sello de tiempo TS@ - @firma,OU=Secretaría General de Administración Digital,O=Secretaría de Estado de Función Pública,C=ES - 11/08/2020 10:34:31
Diligencia:

EXPEDIENTE:: 2020CGEN-00001
Fecha: 21/05/2020
Hora: 00:00
Und. reg:REGISTRO GENERAL

LISTADO DE CONTRATOS MENORES

NÚM. OPERACIÓN		ADJUDICATARIO	TIPO	EXPEDIENTE	OBJETO	DURACIÓN	IMPORTE
2019	22008048	B29831385COMERC VEHICULOS INDUST MARBELLA S L	Suministro	2019 PGAS000013	REPARACION DE VEHICULOS	0	5.142,50 €
2019	22006654	B29831385COMERC VEHICULOS INDUST MARBELLA S L	Suministro	2019 PGAS000011	ALQUILER MAQUINARIA	0	1.028,50 €
2019	22016152	B29832037RIEGOS COSTASOL SL	Suministro	2019 PGAS000027	REPARACION,MANTENIMIENTO Y CONSERVACION.	0	1.406,99 €
2019	22017047	B29838349CERVINTER SL	Suministro	2019 PGAS000029	BEBIDAS PARA FIESTA FIN DE CURSO Y FERIA SAN	0	564,31 €
2019	22019234	B29838349CERVINTER SL	Suministro	2019 PGAS000033	BEBIDAS PARA DEGUSTACION POPULAR VARIOS E\	0	3.641,14 €
2019	22019403	B29838349CERVINTER SL	Suministro	2019 PGAS000034	AGUA, BEBIDAS ISOTONICAS, REFRESCOS,ETC PAF	0	661,04 €
2019	22025842	B29838349CERVINTER SL	Suministro	2019 PGAS000044	REFRESCOS PARA DISCOTECA DE MAYORES LOS S	0	88,43 €
2019	22000425	B29855590CONTROL REMOTO SL	Suministro	2019 PGAS000001	MAQUINARIA/PERSONAL TÉCNICO PARA CONCIERT	0	240,00 €
2019	22015405	B29855590CONTROL REMOTO SL	Suministro	2019 PGAS000025	HILO MUSICAL RECINTO FERIAL SONORIZACIÓN, MI	0	13.915,00 €
2019	22017107	B29855590CONTROL REMOTO SL	Servicios	2019 PGAS000029	ACTUACIÓN DEL GRUPO DE JAZZ VAC QUARTET CC	0	800,00 €
2019	22009320	B29855590CONTROL REMOTO SL	Servicios	2019 PGAS000015	DISPOSITIVO DE CABEZAS CALIENTES CON ESTRUC	0	6.964,42 €
2019	22001453	B29855590CONTROL REMOTO SL	Suministro	2019 PGAS000004	SONORIZACIÓN E ILUMINACIÓN CON PERSONAL TÉ	0	2.350,00 €
2019	22002581	B29869815TECENVI MONTAJES ELECTRICOS Y MANUFACTURAS I	Suministro	2019 PGAS000007	ASEOS PISTAS PADEL MANANTIALES.	0	544,26 €

CVE: 07E4000DB3C900K8S9K3E5T1U9
URL Comprobación:
https://sede.alhaurindelatorre.es/index.php?id=verificacion

FIRMANTE - FECHA
AYUNTAMIENTO DE ALHAURÍN DE LA TORRE-AYTO. ALHAURIN DE LA TORRE - 11/08/2020
serialNumber=S2833002E,CN=Sello de tiempo TS@ - @firma,OU=Secretaría General de Administración Digital,O=Secretaría de Estado de Función Pública,C=ES - 11/08/2020 10:34:31
Diligencia:

EXPEDIENTE:: 2020CGEN-00001
Fecha: 21/05/2020
Hora: 00:00
Und. reg:REGISTRO GENERAL

LISTADO DE CONTRATOS MENORES

NÚM. OPERACIÓN		ADJUDICATARIO	TIPO	EXPEDIENTE	OBJETO	DURACIÓN	IMPORTE
2019	22001964	B29869815TECENVI MONTAJES ELECTRICOS Y MANUFACTURAS I	Suministro	2019 PGAS000005	ASEOS PISTAS PADEL	0	544,26 €
2019	22026824	B29882628TALLERES RAMISUR SL	Servicios	2019 PGAS000046	REPARACION DE VEHICULOS	0	984,43 €
2019	22026998	B29882628TALLERES RAMISUR SL	Suministro	2019 PGAS000046	REPARACION DE VEHICULOS	0	478,13 €
2019	22025990	B29882628TALLERES RAMISUR SL	Suministro	2019 PGAS000044	REVISION EN GARANTIA POR SERVICIO OFICIAL	0	930,97 €
2019	22000099	B29882628TALLERES RAMISUR SL	Suministro	2019 PGAS000000	REPARACION DE VEHICULOS	0	1.745,53 €
2019	22001536	B29882628TALLERES RAMISUR SL	Suministro	2019 PGAS000004	REPARACION DE VEHICULOS	0	406,03 €
2019	22001036	B29882628TALLERES RAMISUR SL	Suministro	2019 PGAS000003	REPARACION DE VEHICULOS	0	73,27 €
2019	22010187	B29882628TALLERES RAMISUR SL	Suministro	2019 PGAS000017	REPARACION DE VEHICULOS	0	255,46 €
2019	22008324	B29882628TALLERES RAMISUR SL	Suministro	2019 PGAS000014	REPARACION DE VEHICULOS	0	197,38 €
2019	22002335	B29882628TALLERES RAMISUR SL	Suministro	2019 PGAS000006	REPARACION DE VEHICULOS	0	555,03 €
2019	22012134	B29882628TALLERES RAMISUR SL	Suministro	2019 PGAS000021	REPARACION DE VEHICULOS	0	472,02 €
2019	22012522	B29882628TALLERES RAMISUR SL	Suministro	2019 PGAS000021	REPARACION DE VEHICULOS	0	204,91 €
2019	22009198	B29882628TALLERES RAMISUR SL	Servicios	2019 PGAS000015	REPARACION DE VEHICULOS	0	236,26 €

CVE: 07E4000DB3C900K8S9K3E5T1U9
URL Comprobación:
https://sede.alhaurindelatorre.es/index.php?id=verificacion

FIRMANTE - FECHA
AYUNTAMIENTO DE ALHAURÍN DE LA TORRE-AYTO. ALHAURIN DE LA TORRE - 11/08/2020
serialNumber=S2833002E,CN=Sello de tiempo TS@ - @firma,OU=Secretaría General de Administración Digital,O=Secretaría de Estado de Función Pública,C=ES - 11/08/2020 10:34:31
Diligencia:

EXPEDIENTE:: 2020CGEN-00001
Fecha: 21/05/2020
Hora: 00:00
Und. reg:REGISTRO GENERAL

LISTADO DE CONTRATOS MENORES

NÚM. OPERACIÓN		ADJUDICATARIO	TIPO	EXPEDIENTE		OBJETO	DURACIÓN	IMPORTE
2019	22016329	B29882628TALLERES RAMISUR SL	Servicios	2019	PGAS000028	REPARACION DE VEHICULOS	0	379,03 €
2019	22017624	B29882628TALLERES RAMISUR SL	Suministro	2019	PGAS000030	REPARACION DE VEHICULOS	0	213,44 €
2019	22015299	B29882628TALLERES RAMISUR SL	Servicios	2019	PGAS000025	MANTENIMIENTO DE VEHICULOS	0	626,17 €
2019	22015301	B29882628TALLERES RAMISUR SL	Suministro	2019	PGAS000025	REPARACION DE VEHICULOS	0	2.261,21 €
2019	22015303	B29882628TALLERES RAMISUR SL	Suministro	2019	PGAS000025	REPARACION DE VEHICULOS	0	108,90 €
2019	22022727	B29882628TALLERES RAMISUR SL	Suministro	2019	PGAS000038	REPARACION DE VEHICULOS	0	189,46 €
2019	22027309	B29882685AUTODESGUACE GARCIA SL	Suministro	2019	PGAS000046	REPARACION DE VEHICULOS	0	121,00 €
2019	22022289	B29882685AUTODESGUACE GARCIA SL	Suministro	2019	PGAS000038	REPARACION DE VEHICULOS	0	665,50 €
2019	22023039	B29882685AUTODESGUACE GARCIA SL	Suministro	2019	PGAS000039	REPARACION DE VEHICULOS	0	726,00 €
2019	22015648	B29882685AUTODESGUACE GARCIA SL	Suministro	2019	PGAS000026	REPARACION DE VEHICULOS	0	121,00 €
2019	22030442	B29882685AUTODESGUACE GARCIA SL	Suministro	2019	PGAS000052	REPARACION DE VEHICULOS	0	3.158,10 €
2019	22018270	B29882685AUTODESGUACE GARCIA SL	Suministro	2019	PGAS000031	REPARACION DE VEHICULOS	0	242,00 €
2019	22007161	B29898723AUTOCARES MULTIBUS SL	Servicios	2019	PGAS000012	VISITAS CULTURALES A SEVILLA Y GRANADA CON I	0	896,50 €

CVE: 07E4000DB3C900K8S9K3E5T1U9
URL Comprobación:
https://sede.alhaurindelatorre.es/index.php?id=verificacion

FIRMANTE - FECHA
AYUNTAMIENTO DE ALHAURÍN DE LA TORRE-AYTO. ALHAURIN DE LA TORRE - 11/08/2020
serialNumber=S2833002E,CN=Sello de tiempo TS@ - @firma,OU=Secretaría General de Administración Digital,O=Secretaría de Estado de Función Pública,C=ES - 11/08/2020 10:34:31
Diligencia:

EXPEDIENTE:: 2020CGEN-00001
Fecha: 21/05/2020
Hora: 00:00
Und. reg:REGISTRO GENERAL

2019 AYUNTAMIENTO DE ALHAURIN DE LA TORRE

LISTADO DE CONTRATOS MENORES

NÚM. OPERACIÓN		ADJUDICATARIO	TIPO	EXPEDIENTE	OBJETO	DURACIÓN	IMPORTE
2019	22022299	B29899432SOLUDE SL	Suministro	2019 PGAS000038	SUMINISTRO Y COLOCACION BANCOS PERCHAS AS	0	1.726,57 €
2019	22020587	B29899432SOLUDE SL	Suministro	2019 PGAS000035	INSTALACIÓN DE TABLEROS PARA ADAPTACION DE	0	6.405,28 €
2019	22002870	B29899432SOLUDE SL	Suministro	2019 PGAS000007	REPARACION SEÑALITICA PROFUNDIDADES VASOS	0	477,22 €
2019	22000144	B29899432SOLUDE SL	Suministro	2019 PGAS000000	ARCO DE META PERSONALIZADO BANQUILLO F7 PII	0	7.265,45 €
2019	22009524	B29899432SOLUDE SL	Suministro	2019 PGAS000015	SUMINISTRO MATERIAL DEPORTIVO FUNGIBLE PIS	0	292,70 €
2019	22002158	B30543391MOBEL SPORT TOTANA SL	Suministro	2019 PGAS000006	SUMINISTRO EQUIPACIONES LIGA ESCOLAR	0	1.000,00 €
2019	22019371	B37289923AQUIMISA SL	Servicios	2019 PGAS000033	ANALITICAS TIPO COMPLETO RED ABASTECIMIENT	0	6.650,00 €
2019	22001221	B37289923AQUIMISA SL	Servicios	2019 PGAS000003	ANALITICAS AGUA POTABLE TIPO COMPLETO	0	6.300,00 €
2019	22011789	B37289923AQUIMISA SL	Servicios	2019 PGAS000020	TOMA DE MUESTRA Y ANALÍTICA COMPLETA CAPTA	0	350,00 €
2019	22028595	B37289923AQUIMISA SL	Servicios	2019 PGAS000048	ANALÍTICA COMPLETA POZO LAS PAREDILLAS	0	350,00 €
2019	22019383	B37289923AQUIMISA SL	Suministro	2019 PGAS000033	ANALITICA TIPO COMPLETO ADICIONAL	0	350,00 €
2019	22000680	B40197493TEATRO MUTIS SL	Suministro	2019 PGAS000002	REPRESENTACIÓN TEATRAL 'MALETA. MISIÓN ESPA	0	800,00 €
2019	22001454	B40212649SIMA DEPORTE Y OCIO SL	Servicios	2019 PGAS000004	CONTINUACION PRESTACION DE SERVICIOS DEPOI	0	9.170,60 €

CVE: 07E4000DB3C900K8S9K3E5T1U9
URL Comprobación:
https://sede.alhaurindelatorre.es/index.php?id=verificacion

FIRMANTE - FECHA
AYUNTAMIENTO DE ALHAURÍN DE LA TORRE-AYTO. ALHAURIN DE LA TORRE - 11/08/2020
serialNumber=S2833002E,CN=Sello de tiempo TS@ - @firma,OU=Secretaría General de Administración Digital,O=Secretaría de Estado de Función Pública,C=ES - 11/08/2020 10:34:31
Diligencia:

EXPEDIENTE:: 2020CGEN-00001
Fecha: 21/05/2020
Hora: 00:00
Und. reg:REGISTRO GENERAL

LISTADO DE CONTRATOS MENORES

NÚM. OPERACIÓN		ADJUDICATARIO	TIPO	EXPEDIENTE		OBJETO	DURACIÓN	IMPORTE
2019	22003354	B40212649SIMA DEPORTE Y OCIO SL	Servicios	2019	PGAS000008	CONTINUACION CONTRATO DE SERVICIOS DEPORT	0	10.094,11 €
2019	22018637	B40212649SIMA DEPORTE Y OCIO SL	Servicios	2019	PGAS000032	CONTINUACION PRESTACION CONTRATO SERVICIC	0	19.233,81 €
2019	22022307	B40212649SIMA DEPORTE Y OCIO SL	Servicios	2019	PGAS000038	CONTINUACIÓN CONTRATO SERVICIOS DEPORTIVC	0	39.253,26 €
2019	22013016	B40212649SIMA DEPORTE Y OCIO SL	Servicios	2019	PGAS000023	CONTINUACIÓN PRESTACIÓN DE SERVICIOS DEPOI	0	12.033,50 €
2019	22023558	B40212649SIMA DEPORTE Y OCIO SL	Servicios	2019	PGAS000040	CONTINUACIÓN CONTRATO SERVICIOS DEPORTIVC	0	13.262,94 €
2019	22026351	B40212649SIMA DEPORTE Y OCIO SL	Servicios	2019	PGAS000045	CONTINUACIÓN CONTRATO DE SERVICIOS DEPORT	0	12.096,70 €
2019	22030774	B40212649SIMA DEPORTE Y OCIO SL	Servicios	2019	PGAS000053	CONTINUACIÓN CONTRATO SERVICIOS DEPORTIVC	0	12.921,12 €
2019	22008159	B40212649SIMA DEPORTE Y OCIO SL	Servicios	2019	PGAS000013	CONTINUACION CONTRATO SERVICIOS DEPORTIVC	0	11.239,96 €
2019	22010605	B40212649SIMA DEPORTE Y OCIO SL	Servicios	2019	PGAS000017	CONTINUACION SERVICIOS DEPORTIVOS EXP 18/15	0	11.010,15 €
2019	22010647	B41199712SANCHEZ NORIEGA HERMANOS SL	Obras	2019	PGAS000017	SOTERRAMIENTOS LÍNEAS ALUMBRADOS EN BDAS	0	8.668,75 €
2019	22015403	B41715210SUMINISTROS ELECTRICOS COTO SL	Suministro	2019	PGAS000025	ALUMBRADO PUEBLO CORTIJO.	0	13.478,80 €
2019	22008971	B41715210SUMINISTROS ELECTRICOS COTO SL	Suministro	2019	PGAS000015	BARRIADA MESTANZA. ALUMBRADO PÚBLICO.	0	3.230,08 €
2019	22007063	B41715210SUMINISTROS ELECTRICOS COTO SL	Suministro	2019	PGAS000012	ASEOS PISTAS PADEL MANANTIALES	0	1.979,27 €

CVE: 07E4000DB3C900K8S9K3E5T1U9
URL Comprobación:
https://sede.alhaurindelatorre.es/index.php?id=verificacion

FIRMANTE - FECHA
AYUNTAMIENTO DE ALHAURÍN DE LA TORRE-AYTO. ALHAURIN DE LA TORRE - 11/08/2020
serialNumber=S2833002E,CN=Sello de tiempo TS@ - @firma,OU=Secretaría General de Administración Digital,O=Secretaría de Estado de Función Pública,C=ES - 11/08/2020 10:34:31
Diligencia:

EXPEDIENTE:: 2020CGEN-00001
Fecha: 21/05/2020
Hora: 00:00
Und. reg:REGISTRO GENERAL

LISTADO DE CONTRATOS MENORES

NÚM. OPERACIÓN		ADJUDICATARIO	TIPO	EXPEDIENTE	OBJETO	DURACIÓN	IMPORTE
2019	22010967	B41832478GENERAL ELEVADORES XXI SL	Suministro	2019 PGAS000018	MANTENIMIENTO PRECEPTIVO AÑO 2019 DE ASCEN	0	2.070,84 €
2019	22025698	B41868845AQUATUBO SL	Suministro	2019 PGAS000043	MATERIAL PARA FOSA DE LOS MELONES	0	189,30 €
2019	22020449	B41868845AQUATUBO SL	Suministro	2019 PGAS000035	EXISTENCIAS DE ALMACEN TORNILLO Y TUERCA MI	0	1.240,00 €
2019	22015661	B41868845AQUATUBO SL	Suministro	2019 PGAS000026	EXISTENCIAS DE ALMACÉN CODOS, BRIDAS, MANG	0	3.799,98 €
2019	22027754	B41906231ANGEL DOMINGUEZ SONIDO SL	Servicios	2019 PGAS000047	ALQUILER DE EQUIPO DE SONIDO CON MOTIVO DEI	0	570,00 €
2019	22022402	B41906231ANGEL DOMINGUEZ SONIDO SL	Suministro	2019 PGAS000038	NECESIDAD DE EQUIPO DE SONIDO PARA CUBRIR F	0	4.700,00 €
2019	22030954	B41906231ANGEL DOMINGUEZ SONIDO SL	Servicios	2019 PGAS000054	SERVICIO DE ALQUILER DE MONITORES PARA ACTU	0	876,50 €
2019	22031041	B41906231ANGEL DOMINGUEZ SONIDO SL	Servicios	2019 PGAS000054	ALQUILER DE EQUIPO LD SISTEMA ARRAY CURVE E	0	250,00 €
2019	22030433	B41906231ANGEL DOMINGUEZ SONIDO SL	Servicios	2019 PGAS000052	ALQUILER DE EQUIPO DE SONIDO PARA CONCIERT	0	780,25 €
2019	22021284	B41956970CONTHIDRA SL	Suministro	2019 PGAS000036	CONTADORES R.200 Y R.125 CAMPAÑA DE SUSTITU	0	5.513,00 €
2019	22027739	B41956970CONTHIDRA SL	Suministro	2019 PGAS000047	CONTADORES PARA CAMPAÑA DE SUSTITUCIÓN	0	8.858,00 €
2019	22008643	B43950757NCORA INFORMATION TECHNOLOGY SL	Suministro	2019 PGAS000014	COMPLEMENTARIA PROPUESTA 2018/PGAS0000503	0	215,00 €
2019	22019888	B43950757NCORA INFORMATION TECHNOLOGY SL	Servicios	2019 PGAS000034	SOPORTE ANUAL DE SOPORTE BASIC PARA VEEAM	0	1.089,07 €

CVE: 07E4000DB3C900K8S9K3E5T1U9
URL Comprobación:
https://sede.alhaurindelatorre.es/index.php?id=verificacion

FIRMANTE - FECHA
AYUNTAMIENTO DE ALHAURÍN DE LA TORRE-AYTO. ALHAURIN DE LA TORRE - 11/08/2020
serialNumber=S2833002E,CN=Sello de tiempo TS@ - @firma,OU=Secretaría General de Administración Digital,O=Secretaría de Estado de Función Pública,C=ES - 11/08/2020 10:34:31
Diligencia:

EXPEDIENTE:: 2020CGEN-00001
Fecha: 21/05/2020
Hora: 00:00
Und. reg:REGISTRO GENERAL

LISTADO DE CONTRATOS MENORES

NÚM. OPERACIÓN		ADJUDICATARIO	TIPO	EXPEDIENTE	OBJETO	DURACIÓN	IMPORTE
2019	22000379	B46001897THYSSENKRUPP ELEVADORES SL	Suministro	2019 PGAS000001	CONTRATO PRECEPTIVO DE MANTENIMIENTO DE A	0	1.887,60 €
2019	22022486	B46001897THYSSENKRUPP ELEVADORES SL	Servicios	2019 PGAS000038	MANTENIMIENTO PRECEPTIVO DE ASCENSORES PU	0	273,46 €
2019	22027724	B46001897THYSSENKRUPP ELEVADORES SL	Suministro	2019 PGAS000047	MANTENIMIENTO PRECEPTIVO DE ASCENSORES PU	0	32,44 €
2019	22012402	B46001897THYSSENKRUPP ELEVADORES SL	Suministro	2019 PGAS000021	SUMINISTRO E INSTALACIÓN DE ENLACES GSM EN	0	617,10 €
2019	22002538	B46001897THYSSENKRUPP ELEVADORES SL	Suministro	2019 PGAS000006	MANTENIMIENTO PRECEPTIVO DE ASCENSORES PU	0	16.973,16 €
2019	22027965	B46136701VALVULAS ARCO SL	Suministro	2019 PGAS000047	EXISTENCIAS DE LLAVES DE REGISTRO PARA ACOI	0	13.565,82 €
2019	22030426	B46480729RECUPERACION DE RESIDUOS DE LA MADERA SL	Servicios	2019 PGAS000052	PORTES Y GESTIÓN RESIDUOS DE PODA Y MADERA	0	1.347,50 €
2019	22030440	B46480729RECUPERACION DE RESIDUOS DE LA MADERA SL	Suministro	2019 PGAS000052	PORTES Y GESTIÓN DE PODA SIN TRITURAR Y MAD	0	4.864,20 €
2019	22014040	B46480729RECUPERACION DE RESIDUOS DE LA MADERA SL	Servicios	2019 PGAS000024	PORTES DE PODA Y MADERA DEL PUNTO LIMPIO A	0	11.918,50 €
2019	22031161	B50301217ELK SPORT DISTRIBUCIONES SL	Suministro	2019 PGAS000054	MATERIAL DEPORTIVO FUNGIBLE LIGAS ESCOLARI	0	1.657,75 €
2019	22028844	B50301217ELK SPORT DISTRIBUCIONES SL	Suministro	2019 PGAS000048	SUMINISTRO MATERIAL FUNGIBLE ESCUELAS DEPO	0	2.458,53 €
2019	22006205	B50301217ELK SPORT DISTRIBUCIONES SL	Suministro	2019 PGAS000011	SUMINISTRO MATERIAL DEPORTIVO FUNGIBLE ESC	0	1.911,35 €
2019	22000321	B50301217ELK SPORT DISTRIBUCIONES SL	Suministro	2019 PGAS000001	MATERIAL DEPORTIVO LIGAS ESCOLARES	0	906,36 €

CVE: 07E4000DB3C900K8S9K3E5T1U9
URL Comprobación:
https://sede.alhaurindelatorre.es/index.php?id=verificacion

FIRMANTE - FECHA
AYUNTAMIENTO DE ALHAURÍN DE LA TORRE-AYTO. ALHAURIN DE LA TORRE - 11/08/2020
serialNumber=S2833002E,CN=Sello de tiempo TS@ - @firma,OU=Secretaría General de Administración Digital,O=Secretaría de Estado de Función Pública,C=ES - 11/08/2020 10:34:31
Diligencia:

EXPEDIENTE:: 2020CGEN-00001
Fecha: 21/05/2020
Hora: 00:00
Und. reg:REGISTRO GENERAL

LISTADO DE CONTRATOS MENORES

NÚM. OPERACIÓN		ADJUDICATARIO		TIPO	EXPEDIENTE		OBJETO	DURACIÓN	IMPORTE
2019	22026234	B51000131	ACADEMIA SOCE SLU	Suministro	2019	PGAS000044	IMPARTICIÓN ACCIÓN FORMATIVA DE LA SUBVENC	0	3.500,00 €
2019	22014326	B54941224	PUMPTRACK PARK SL	Obras	2019	PGAS000024	CONSTRUCCIÓN PUMPTRACK INFANTIL ZONA EL C(	0	30.250,00 €
2019	22020942	B55189179	NETCOR VALLES SL	Obras	2019	PGAS000035	BIBLIOTECA MUNICIPAL.	0	20.429,01 €
2019	22029747	B56014897	ARTE Y ORFEBRERIA F.PAULA,SRL	Suministro	2019	PGAS000050	20 BASTONES CON ESCUDO HERALDICO DEL AYUN	0	5.016,49 €
2019	22025329	B56047400	SONILUC PRODUCCIONES SL	Servicios	2019	PGAS000042	EQUIPO Y TECNICOS DE SONIDO PARA EVENTO L(	0	5.000,00 €
2019	22025470	B56047400	SONILUC PRODUCCIONES SL	Servicios	2019	PGAS000043	SERVICIO DE ORGANIZACIÓN DEL EVENTO DE K1 L(	0	9.900,10 €
2019	22006348	B59987529	BENITO URBAN SLU	Suministro	2019	PGAS000011	PFEA 2018 ADECUACIÓN APARCAMIENTOS EL POR1	0	731,29 €
2019	22000216	B59987529	BENITO URBAN SLU	Suministro	2019	PGAS000000	ZONA PLAZA RECINTO FERIAL.	0	2.330,46 €
2019	22009181	B59987529	BENITO URBAN SLU	Suministro	2019	PGAS000015	URB. CORTIJOS DEL SOL. ALUMBRADO DE CALLES	0	1.260,28 €
2019	22027727	B59987529	BENITO URBAN SLU	Suministro	2019	PGAS000047	MOBILIARIO URBANO	0	1.338,26 €
2019	22017741	B59987529	BENITO URBAN SLU	Suministro	2019	PGAS000030	MOBILIARIO URBANO	0	2.451,80 €
2019	22010171	B59987529	BENITO URBAN SLU	Suministro	2019	PGAS000017	REPARACION,MANTENIMIENTO Y CONSERVACION I	0	3.500,77 €
2019	22024204	B60301496	SOCIEDAD IBERICA CEPILLERIA ACCESORIOS LIMPIEZ	Suministro	2019	PGAS000041	REPARACION DE MAQUINARIAS	0	2.391,08 €

CVE: 07E4000DB3C900K8S9K3E5T1U9
URL Comprobación:
https://sede.alhaurindelatorre.es/index.php?id=verificacion

FIRMANTE - FECHA
AYUNTAMIENTO DE ALHAURÍN DE LA TORRE-AYTO. ALHAURIN DE LA TORRE - 11/08/2020
serialNumber=S2833002E,CN=Sello de tiempo TS@ - @firma,OU=Secretaría General de Administración Digital,O=Secretaría de Estado de Función Pública,C=ES - 11/08/2020 10:34:31
Diligencia:

EXPEDIENTE:: 2020CGEN-00001
Fecha: 21/05/2020
Hora: 00:00
Und. reg:REGISTRO GENERAL

LISTADO DE CONTRATOS MENORES

NÚM. OPERACIÓN		ADJUDICATARIO		TIPO	EXPEDIENTE		OBJETO	DURACIÓN	IMPORTE
2019	22011162	B60301496	SOCIEDAD IBERICA CEPILLERIA ACCESORIOS LIMPIEZ	Suministro	2019	PGAS000018	MANTENIMIENTO Y CONSERVACION ELEMENTOS D	0	2.352,24 €
2019	22001232	B60301496	SOCIEDAD IBERICA CEPILLERIA ACCESORIOS LIMPIEZ	Suministro	2019	PGAS000003	MANTENIMIENTO DE MAQUINARIAS	0	4.466,98 €
2019	22000947	B60301496	SOCIEDAD IBERICA CEPILLERIA ACCESORIOS LIMPIEZ	Suministro	2019	PGAS000002	LIMPIEZA Y ASEOS	0	783,48 €
2019	22023817	B60301496	SOCIEDAD IBERICA CEPILLERIA ACCESORIOS LIMPIEZ	Suministro	2019	PGAS000040	UTILLAJE PARA SERVICIO DE LIMPIEZA	0	902,06 €
2019	22024743	B61846739	ACCESORIOS Y SUMINISTROS DEL AGUA SL	Suministro	2019	PGAS000042	PRECINTOS PARA CAMBIO DE CONTADORES .	0	1.180,00 €
2019	22015865	B62752316	ABOLAFIO CONSTRUCCIONES SL	Obras	2019	PGAS000026	SISTEMA CONTRAINCENDIOS CASA DE LA JUVENTU	0	21.145,94 €
2019	22020907	B62789979	AKIRA COMPUTER SL	Suministro	2019	PGAS000035	PROPAGANDA ACTIVIDADES CULTURALES WEB LA	0	566,28 €
2019	22025328	B64076482	QUIRON PREVENCION SLU	Suministro	2019	PGAS000042	REPARACIÓN METACRILATO CAJA EXTINTOR CEME	0	30,25 €
2019	22023939	B64076482	QUIRON PREVENCION SLU	Suministro	2019	PGAS000040	CONTRATACION SERVICIO DE PREVENCION AJENO	0	2.344,57 €
2019	22016678	B64076482	QUIRON PREVENCION SLU	Suministro	2019	PGAS000028	FORMACION EN PREVENCION DE RR LL PARA DIRE	0	150,00 €
2019	22016679	B64076482	QUIRON PREVENCION SLU	Suministro	2019	PGAS000028	FORMACION EN PRL CONSTRUCCION CURSO 20 H.	0	3.000,00 €
2019	22017464	B64076482	QUIRON PREVENCION SLU	Suministro	2019	PGAS000030	ANALITICAS PERFIL PLAGUICIDAS	0	46,51 €
2019	22017465	B64076482	QUIRON PREVENCION SLU	Suministro	2019	PGAS000030	CONTRATO SERVICIO DE PREVENCION RR LL AJEN	0	2.344,30 €

CVE: 07E4000DB3C900K8S9K3E5T1U9
URL Comprobación:
https://sede.alhaurindelatorre.es/index.php?id=verificacion

FIRMANTE - FECHA
AYUNTAMIENTO DE ALHAURÍN DE LA TORRE-AYTO. ALHAURIN DE LA TORRE - 11/08/2020
serialNumber=S2833002E,CN=Sello de tiempo TS@ - @firma,OU=Secretaría General de Administración Digital,O=Secretaría de Estado de Función Pública,C=ES - 11/08/2020 10:34:31
Diligencia:

EXPEDIENTE:: 2020CGEN-00001
Fecha: 21/05/2020
Hora: 00:00
Und. reg:REGISTRO GENERAL

LISTADO DE CONTRATOS MENORES

NÚM. OPERACIÓN		ADJUDICATARIO	TIPO	EXPEDIENTE	OBJETO	DURACIÓN	IMPORTE
2019	22017466	B64076482QUIRON PREVENCION SLU	Suministro	2019 PGAS000030	CONTRATACION SERVICIO DE PREVENCION RR LL /	0	2.344,30 €
2019	22024934	B64076482QUIRON PREVENCION SLU	Suministro	2019 PGAS000042	CURSO PREVENCION FONTANERIA E INSTALACION	0	150,00 €
2019	22024926	B64076482QUIRON PREVENCION SLU	Suministro	2019 PGAS000042	CURSO PREVENCION 20 H OPERADOR DE VEHÍCUL	0	450,00 €
2019	22024855	B64076482QUIRON PREVENCION SLU	Suministro	2019 PGAS000042	CURSO PREVENCIÓN 20 H ALBAÑILERÍA.-23,24 Y 25	0	150,00 €
2019	22024090	B64076482QUIRON PREVENCION SLU	Suministro	2019 PGAS000041	CONTRATACIÓN SERVICIO DE PREVENCIÓN AJENO	0	2.344,30 €
2019	22026185	B64076482QUIRON PREVENCION SLU	Suministro	2019 PGAS000044	ANALÍTICA ESPECIAL RECONOCIMIENTO MÉDICO IN	0	24,49 €
2019	22028176	B64076482QUIRON PREVENCION SLU	Suministro	2019 PGAS000047	SERVICIO DE PREVENCION DE RR LL TODAS LAS ES	0	2.344,30 €
2019	22030963	B64076482QUIRON PREVENCION SLU	Suministro	2019 PGAS000054	CURSO PRL 20 HORAS OPERADOR DE VEHICULOS `	0	150,00 €
2019	22030961	B64076482QUIRON PREVENCION SLU	Suministro	2019 PGAS000054	CURSO PRL 20 H FONTANERIA NOV 2019	0	150,00 €
2019	22030959	B64076482QUIRON PREVENCION SLU	Suministro	2019 PGAS000054	FORMACION CURSO 20 HORAS ALBAÑILERIA PREVE	0	150,00 €
2019	22001032	B64076482QUIRON PREVENCION SLU	Suministro	2019 PGAS000003	INSCRICPCION CURSO ESPECIALIDAD FONTANERIA	0	60,00 €
2019	22001030	B64076482QUIRON PREVENCION SLU	Suministro	2019 PGAS000003	INSCRIPCIÓN CURSO PRL ESPECIALIDAD ALBAÑILE	0	60,00 €
2019	22001028	B64076482QUIRON PREVENCION SLU	Suministro	2019 PGAS000003	INSCRIPCIÓN CURSO PRL ALBAÑILERIA 20 HORAS F	0	300,00 €

CVE: 07E4000DB3C900K8S9K3E5T1U9
URL Comprobación:
https://sede.alhaurindelatorre.es/index.php?id=verificacion

FIRMANTE - FECHA
AYUNTAMIENTO DE ALHAURÍN DE LA TORRE-AYTO. ALHAURIN DE LA TORRE - 11/08/2020
serialNumber=S2833002E,CN=Sello de tiempo TS@ - @firma,OU=Secretaría General de Administración Digital,O=Secretaría de Estado de Función Pública,C=ES - 11/08/2020 10:34:31
Diligencia:

EXPEDIENTE:: 2020CGEN-00001
Fecha: 21/05/2020
Hora: 00:00
Und. reg:REGISTRO GENERAL

2019 AYUNTAMIENTO DE ALHAURIN DE LA TORRE

LISTADO DE CONTRATOS MENORES

NÚM. OPERACIÓN		ADJUDICATARIO	TIPO	EXPEDIENTE		OBJETO	DURACIÓN	IMPORTE
2019	22001026	B64076482QUIRON PREVENCION SLU	Suministro	2019	PGAS000003	INCRIPCIÓN CURSO PRL ESPECIALIDAD ELECTRICII	0	120,00 €
2019	22012807	B64076482QUIRON PREVENCION SLU	Suministro	2019	PGAS000022	SERVICIO DE PREVENCION AJENO TODAS LAS ESPI	0	2.344,30 €
2019	22011084	B64076482QUIRON PREVENCION SLU	Suministro	2019	PGAS000018	SERVICIO DE PREVENCION AJENO TODAS LAS ESPI	0	2.344,30 €
2019	22008784	B64076482QUIRON PREVENCION SLU	Suministro	2019	PGAS000014	PRUEBAS COMPLEMENTARIAS DE RECONOCIMIENT	0	23,41 €
2019	22008793	B64076482QUIRON PREVENCION SLU	Suministro	2019	PGAS000014	SERVICIO DE PREVENCIÓN AJENO TODAS LAS ESPI	0	2.344,30 €
2019	22005353	B64076482QUIRON PREVENCION SLU	Suministro	2019	PGAS000010	CONTRATACIÓN SERVICIO DE PREVENCIÓN AJENO	0	2.344,30 €
2019	22001413	B64076482QUIRON PREVENCION SLU	Suministro	2019	PGAS000003	SERVICIO DE PREVENCION AJENO TODAS LAS ESPI	0	2.344,30 €
2019	22001418	B64076482QUIRON PREVENCION SLU	Suministro	2019	PGAS000003	SERVICIO DE PREVENCION AJENO TODAS LAS ESPI	0	2.344,30 €
2019	22001603	B64076482QUIRON PREVENCION SLU	Suministro	2019	PGAS000004	ANALITICAS ESPECIALES DE RECONOCIMIENTOS M	0	56,13 €
2019	22001022	B64076482QUIRON PREVENCION SLU	Suministro	2019	PGAS000003	FORMACION EN PREVENCION RIESGOS LABORALES	0	300,00 €
2019	22008720	B64441264MODUS OBRES I PROJECTES SL	Suministro	2019	PGAS000014	SISTEMA DE DRENAJE FORJADO SANITARIO BIBLIO	0	6.058,78 €
2019	22026868	B64441264MODUS OBRES I PROJECTES SL	Obras	2019	PGAS000046	CASA DE LA JUVENTUD.	0	48.345,86 €
2019	22002896	B65469967SONANTA MARKETING CULTURAL SL	Suministro	2019	PGAS000007	ACTUACION ARTISTA TOMASITO PARA EVENTO CAI	0	6.655,00 €

CVE: 07E4000DB3C900K8S9K3E5T1U9
URL Comprobación:
https://sede.alhaurindelatorre.es/index.php?id=verificacion

FIRMANTE - FECHA
AYUNTAMIENTO DE ALHAURÍN DE LA TORRE-AYTO. ALHAURIN DE LA TORRE - 11/08/2020
serialNumber=S2833002E,CN=Sello de tiempo TS@ - @firma,OU=Secretaría General de Administración Digital,O=Secretaría de Estado de Función Pública,C=ES - 11/08/2020 10:34:31
Diligencia:

EXPEDIENTE:: 2020CGEN-00001
Fecha: 21/05/2020
Hora: 00:00
Und. reg:REGISTRO GENERAL

LISTADO DE CONTRATOS MENORES

NÚM. OPERACIÓN		ADJUDICATARIO	TIPO	EXPEDIENTE	OBJETO	DURACIÓN	IMPORTE
2019	22024524	B65565632NUBALIA CLOUD COMPUTING SL	Suministro	2019 PGAS000042	LICENCIAS DE CORREO ELECTRÓNICO GOOGLE GS	0	15.053,31 €
2019	22030760	B67152173CROUS EXPER SL	Suministro	2019 PGAS000053	SUMNISTRO DE LUMINARIAS DE VIAL LACADAS EN '	0	8.179,60 €
2019	22015620	B72138514LIGHT ENVIRONMENT CONTROL SL	Suministro	2019 PGAS000026	NECESIDAD DE TENER MATERIAL DE REPOSICIÓN E	0	10.696,40 €
2019	22026720	B72138514LIGHT ENVIRONMENT CONTROL SL	Suministro	2019 PGAS000045	LUMINARIAS DE LED PARA SUSTITUIR VARIAS EN M	0	7.105,79 €
2019	22012216	B73322976TUBOS METALICOS MOLINO VICTORIA SL	Suministro	2019 PGAS000021	TUBERÍA DEL POZO TABICO 2 CON ACABADO ALIME	0	6.097,75 €
2019	22011368	B73322976TUBOS METALICOS MOLINO VICTORIA SL	Suministro	2019 PGAS000019	TUBERÍA DEL POZO DE TABICO APLICACIÓN TRATA	0	1.080,00 €
2019	22002586	B73322976TUBOS METALICOS MOLINO VICTORIA SL	Suministro	2019 PGAS000007	TUBERIA DEL POZO TABICO 2	0	7.504,00 €
2019	22002252	B73795254SUPERNOVA EDICIONES SL	Suministro	2019 PGAS000006	MANTENIMIENTO Y CONSERVACION EDIFICIOS	0	8.954,00 €
2019	22007129	B73982878INOXIDABLES HISPANIA SL	Suministro	2019 PGAS000012	UTILES Y HERRAMIENTAS PARA EQUIPAMIENTO DE	0	657,56 €
2019	22028933	B73982878INOXIDABLES HISPANIA SL	Suministro	2019 PGAS000049	STOCK PARA ALMACEN	0	241,69 €
2019	22019778	B78361482ORACLE IBERICA SRL	Servicios	2019 PGAS000034	SERVICIO DE SOPORTE TÉCNICO ORACLE 18-8-2019	0	915,67 €
2019	22000535	B80217508MONGE Y BOCETA ASOCIADOS MUSICALES SL	Suministro	2019 PGAS000001	NECESIDAD DE ALQUILER DE PARTITURAS DE LA O	0	633,58 €
2019	22030907	B81053811MATERIAL CONTRA INCENDIOS MCI SL	Suministro	2019 PGAS000053	MANTENIMIENTO CORRECTIVO BLOQUE DE ALUMB	0	376,10 €

CVE: 07E4000DB3C900K8S9K3E5T1U9
URL Comprobación:
https://sede.alhaurindelatorre.es/index.php?id=verificacion

FIRMANTE - FECHA
AYUNTAMIENTO DE ALHAURÍN DE LA TORRE-AYTO. ALHAURIN DE LA TORRE - 11/08/2020
serialNumber=S2833002E,CN=Sello de tiempo TS@ - @firma,OU=Secretaría General de Administración Digital,O=Secretaría de Estado de Función Pública,C=ES - 11/08/2020 10:34:31
Diligencia:

EXPEDIENTE:: 2020CGEN-00001
Fecha: 21/05/2020
Hora: 00:00
Und. reg:REGISTRO GENERAL



2019 AYUNTAMIENTO DE ALHAURIN DE LA TORRE

LISTADO DE CONTRATOS MENORES

NÚM. OPERACIÓN		ADJUDICATARIO	TIPO	EXPEDIENTE	OBJETO	DURACIÓN	IMPORTE
2019	22030910	B81053811MATERIAL CONTRA INCENDIOS MCI SL	Suministro	2019 PGAS000053	MANTENIMIENTO PREVENTIVO PROTECCION CONT	0	63,53 €
2019	22030922	B81053811MATERIAL CONTRA INCENDIOS MCI SL	Suministro	2019 PGAS000053	MANTENIMIENTO CORRECTIVO MEDIOS DE PROTE(	0	62,92 €
2019	22030926	B81053811MATERIAL CONTRA INCENDIOS MCI SL	Suministro	2019 PGAS000053	MANTENIMIENTO CORRECTIVO SISTEMAS DE PROT	0	187,31 €
2019	22030934	B81053811MATERIAL CONTRA INCENDIOS MCI SL	Suministro	2019 PGAS000053	MANTENIMIENTO PREVENTIVO PROTECCION CONT	0	235,95 €
2019	22030936	B81053811MATERIAL CONTRA INCENDIOS MCI SL	Suministro	2019 PGAS000053	MANTENIMIENTO CORRECTIVO TRAS REVISION PR(	0	562,17 €
2019	22030896	B81053811MATERIAL CONTRA INCENDIOS MCI SL	Suministro	2019 PGAS000053	MANTENIMIENTO PREVENTIVO PROTECCION CONT	0	85,31 €
2019	22030901	B81053811MATERIAL CONTRA INCENDIOS MCI SL	Suministro	2019 PGAS000053	MANTENIMIENTO CORRECTIVO MEDIOS DE PROTE(	0	62,92 €
2019	22008716	B81053811MATERIAL CONTRA INCENDIOS MCI SL	Suministro	2019 PGAS000014	MANTENIMIENTO MEDIOS DE EXTINCIÓN GUARDER	0	114,95 €
2019	22013530	B81053811MATERIAL CONTRA INCENDIOS MCI SL	Suministro	2019 PGAS000023	DESMONTAJE DE LA BOMBA PRINCIPAL PARA ELAB	0	169,40 €
2019	22013013	B81053811MATERIAL CONTRA INCENDIOS MCI SL	Suministro	2019 PGAS000023	REVISION SISTEMA DE DETECCION DE INCENDIOS I	0	72,60 €
2019	22018963	B81053811MATERIAL CONTRA INCENDIOS MCI SL	Suministro	2019 PGAS000033	ADQUISICION DE MEDIOS DE EXTINCION, SEÑALIZA	0	368,10 €
2019	22018959	B81053811MATERIAL CONTRA INCENDIOS MCI SL	Suministro	2019 PGAS000033	REVISION MEDIOS DE EXTINCION DE INCENDIOS C/	0	217,20 €
2019	22018633	B81053811MATERIAL CONTRA INCENDIOS MCI SL	Suministro	2019 PGAS000032	REPARACIÓN SISTEMA DE ABASTECIMIENTO DE AG	0	1.027,29 €

CVE: 07E4000DB3C900K8S9K3E5T1U9
URL Comprobación:
https://sede.alhaurindelatorre.es/index.php?id=verificacion

FIRMANTE - FECHA
AYUNTAMIENTO DE ALHAURÍN DE LA TORRE-AYTO. ALHAURIN DE LA TORRE - 11/08/2020
serialNumber=S2833002E,CN=Sello de tiempo TS@ - @firma,OU=Secretaría General de Administración Digital,O=Secretaría de Estado de Función Pública,C=ES - 11/08/2020 10:34:31
Diligencia:

EXPEDIENTE:: 2020CGEN-00001
Fecha: 21/05/2020
Hora: 00:00
Und. reg:REGISTRO GENERAL

LISTADO DE CONTRATOS MENORES

NÚM. OPERACIÓN		ADJUDICATARIO	TIPO	EXPEDIENTE	OBJETO	DURACIÓN	IMPORTE
2019	22018600	B81053811MATERIAL CONTRA INCENDIOS MCI SL	Suministro	2019 PGAS000032	REPARACIÓN Y MONTAJE DE BOMBA PRINCIPAL EN	0	1.015,19 €
2019	22021823	B81053811MATERIAL CONTRA INCENDIOS MCI SL	Suministro	2019 PGAS000037	ADQUISICIÓN DE EXTINTOR PARA VIVERO DE EMPF	0	65,95 €
2019	22024041	B81053811MATERIAL CONTRA INCENDIOS MCI SL	Suministro	2019 PGAS000041	REVISION DE PROTECCION CONTRA INCENDIOS DE	0	358,77 €
2019	22024037	B81053811MATERIAL CONTRA INCENDIOS MCI SL	Suministro	2019 PGAS000041	RECARGA DE EXTINTORES DE CASA CONSISTORIAL	0	38,72 €
2019	22026313	B81053811MATERIAL CONTRA INCENDIOS MCI SL	Suministro	2019 PGAS000045	REPOSICION TAPA DE METACRILATO DE ARMARIO I	0	30,25 €
2019	22028575	B81053811MATERIAL CONTRA INCENDIOS MCI SL	Suministro	2019 PGAS000048	REVISION ANUAL MEDIOS DE EXTINCION C.E.I.P.ISA	0	300,09 €
2019	22028574	B81053811MATERIAL CONTRA INCENDIOS MCI SL	Suministro	2019 PGAS000048	REVISION MEDIOS DE EXTINCION C.E.I.P.CLARA CA	0	382,97 €
2019	22028545	B81053811MATERIAL CONTRA INCENDIOS MCI SL	Suministro	2019 PGAS000048	CORRECCIÓN DEFICIENCIAS ENCONTRADAS EN ME	0	153,67 €
2019	22028543	B81053811MATERIAL CONTRA INCENDIOS MCI SL	Suministro	2019 PGAS000048	REVISION ANUAL DE LOS EQUIPOS DE PROTECCIÓI	0	60,50 €
2019	22028243	B81053811MATERIAL CONTRA INCENDIOS MCI SL	Suministro	2019 PGAS000047	REVISION MEDIOS DE EXTINCIÓN C.E.I.P. LOS MANA	0	332,76 €
2019	22028236	B81053811MATERIAL CONTRA INCENDIOS MCI SL	Suministro	2019 PGAS000047	REVISIÓN MEDIOS DE EXTINCIÓN DEL C.E.I.P. SANT	0	33,28 €
2019	22029918	B81053811MATERIAL CONTRA INCENDIOS MCI SL	Suministro	2019 PGAS000050	REVISION MEDIOS DE EXTINCION PARKING CASA C	0	159,72 €
2019	22029908	B81053811MATERIAL CONTRA INCENDIOS MCI SL	Suministro	2019 PGAS000050	REVISION MEDIOS DE EXTINCION DE LA RESERVA D	0	46,59 €

CVE: 07E4000DB3C900K8S9K3E5T1U9
URL Comprobación:
https://sede.alhaurindelatorre.es/index.php?id=verificacion

FIRMANTE - FECHA
AYUNTAMIENTO DE ALHAURÍN DE LA TORRE-AYTO. ALHAURIN DE LA TORRE - 11/08/2020
serialNumber=S2833002E,CN=Sello de tiempo TS@ - @firma,OU=Secretaría General de Administración Digital,O=Secretaría de Estado de Función Pública,C=ES - 11/08/2020 10:34:31
Diligencia:

EXPEDIENTE:: 2020CGEN-00001
Fecha: 21/05/2020
Hora: 00:00
Und. reg:REGISTRO GENERAL

LISTADO DE CONTRATOS MENORES

NÚM. OPERACIÓN		ADJUDICATARIO	TIPO	EXPEDIENTE	OBJETO	DURACIÓN	IMPORTE
2019	22030940	B81053811MATERIAL CONTRA INCENDIOS MCI SL	Suministro	2019 PGAS000054	MANTENIMIENTO PREVENTIVO PROTECCION CONT	0	254,10 €
2019	22030945	B81053811MATERIAL CONTRA INCENDIOS MCI SL	Suministro	2019 PGAS000054	REVISION ANUAL PROTECCION CONTRA INCENDIOS	0	160,33 €
2019	22030947	B81053811MATERIAL CONTRA INCENDIOS MCI SL	Suministro	2019 PGAS000054	REVISION ANUAL MEDIOS PROTECCION CONTRA IN	0	139,76 €
2019	22030949	B81053811MATERIAL CONTRA INCENDIOS MCI SL	Suministro	2019 PGAS000054	REVISION ANUAL PROTECCCION CONTRA INCENDIO	0	196,02 €
2019	22030951	B81053811MATERIAL CONTRA INCENDIOS MCI SL	Suministro	2019 PGAS000054	REVISION ANUAL PROTECCION CONTRA INCENDIOS	0	73,21 €
2019	22030964	B81053811MATERIAL CONTRA INCENDIOS MCI SL	Suministro	2019 PGAS000054	MANTENIMIENTO CORRECTIVOS PROTECCION DE I	0	93,17 €
2019	22030969	B81053811MATERIAL CONTRA INCENDIOS MCI SL	Suministro	2019 PGAS000054	REVISION ANUAL MEDIOS DE PROTECCION DE INCE	0	78,65 €
2019	22030974	B81053811MATERIAL CONTRA INCENDIOS MCI SL	Suministro	2019 PGAS000054	MANTENIMIENTO CORRECTIVO MEDIOS PROTECCC	0	431,25 €
2019	22031143	B81053811MATERIAL CONTRA INCENDIOS MCI SL	Suministro	2019 PGAS000054	REVISION ANUAL PROTECCION CONTRA INCENDIOS	0	36,30 €
2019	22031147	B81053811MATERIAL CONTRA INCENDIOS MCI SL	Suministro	2019 PGAS000054	MANTENIMIENTO PREVENTIVO PROTECCION CONT	0	62,92 €
2019	22031150	B81053811MATERIAL CONTRA INCENDIOS MCI SL	Suministro	2019 PGAS000054	MANTENIMIENTO PREVENTIVO PROTECCION CONT	0	54,45 €
2019	22031154	B81053811MATERIAL CONTRA INCENDIOS MCI SL	Suministro	2019 PGAS000054	MANTENIMIENTO PREVENTIVO MEDIOS PROTECCIC	0	32,61 €
2019	22031164	B81053811MATERIAL CONTRA INCENDIOS MCI SL	Suministro	2019 PGAS000054	MANTENIMIENTO PREVENTIVO PROTECCION CONT	0	70,18 €

CVE: 07E4000DB3C900K8S9K3E5T1U9
URL Comprobación:
https://sede.alhaurindelatorre.es/index.php?id=verificacion

FIRMANTE - FECHA
AYUNTAMIENTO DE ALHAURÍN DE LA TORRE-AYTO. ALHAURIN DE LA TORRE - 11/08/2020
serialNumber=S2833002E,CN=Sello de tiempo TS@ - @firma,OU=Secretaría General de Administración Digital,O=Secretaría de Estado de Función Pública,C=ES - 11/08/2020 10:34:31
Diligencia:

EXPEDIENTE:: 2020CGEN-00001
Fecha: 21/05/2020
Hora: 00:00
Und. reg:REGISTRO GENERAL

LISTADO DE CONTRATOS MENORES

NÚM. OPERACIÓN		ADJUDICATARIO		TIPO	EXPEDIENTE		OBJETO	DURACIÓN	IMPORTE
2019	22029906	B81053811	MATERIAL CONTRA INCENDIOS MCI SL	Suministro	2019	PGAS000050	REVISION ANUAL MEDIOS DE EXTINCION Y ALUMBR	0	16,34 €
2019	22029907	B81053811	MATERIAL CONTRA INCENDIOS MCI SL	Suministro	2019	PGAS000050	REVISION MEDIOS DE PROTECCION CONTRA INCEN	0	193,00 €
2019	22030490	B81066383	MADERAS MARBELLA CENTRO SL	Suministro	2019	PGAS000052	MANTENIMIENTO CENTRO DE ENSEÑANZAS	0	1.101,48 €
2019	22029254	B81066383	MADERAS MARBELLA CENTRO SL	Suministro	2019	PGAS000049	MADERAS	0	489,36 €
2019	22027984	B81066383	MADERAS MARBELLA CENTRO SL	Suministro	2019	PGAS000047	MADERAS	0	3.966,72 €
2019	22018326	B81295586	RAIN FOREST SL	Servicios	2019	PGAS000031	ENTRADAS AL BIOPARC PARA LOS JÓVENES, NO SE	0	1.593,00 €
2019	22027290	B82080177	RICOH ESPAÑA SLU	Suministro	2019	PGAS000046	26 ORDENADORES PARA NUEVAS INCORPORACION	0	16.292,51 €
2019	22029251	B82869959	ASES XXI SL	Servicios	2019	PGAS000049	CERTIFICACIONES DE PARQUES	0	9.619,50 €
2019	22007713	B82869959	ASES XXI SL	Suministro	2019	PGAS000013	TRABAJOS OTRAS EMPRESAS.	0	8.530,50 €
2019	22011295	B83512756	TRIO ARBOS SL	Servicios	2019	PGAS000019	CONCIERTO DEL TRÍO ARBOS EN EL CENTRO CULT	0	5.445,00 €
2019	22005134	B84137470	EUROCOP SECURITY SYSTEMS SLU	Suministro	2019	PGAS000010	LICENCIA DE USO - SISTEMA INFORMÁTICO EUROC	0	5.662,80 €
2019	22004861	B84736354	HUNE RENTAL S.L.U.	Servicios	2019	PGAS000010	PFEA 2018 ADECUACIÓN APARCAMIENTOS FINCA E	0	1.603,69 €
2019	22012204	B84736354	HUNE RENTAL S.L.U.	Servicios	2019	PGAS000021	PLAN EMPLEO 2018. PORTÓN MUNICIPAL.	0	581,77 €

CVE: 07E4000DB3C900K8S9K3E5T1U9
URL Comprobación:
https://sede.alhaurindelatorre.es/index.php?id=verificacion

FIRMANTE - FECHA
AYUNTAMIENTO DE ALHAURÍN DE LA TORRE-AYTO. ALHAURIN DE LA TORRE - 11/08/2020
serialNumber=S2833002E,CN=Sello de tiempo TS@ - @firma,OU=Secretaría General de Administración Digital,O=Secretaría de Estado de Función Pública,C=ES - 11/08/2020 10:34:31
Diligencia:

EXPEDIENTE:: 2020CGEN-00001
Fecha: 21/05/2020
Hora: 00:00
Und. reg:REGISTRO GENERAL

LISTADO DE CONTRATOS MENORES

NÚM. OPERACIÓN		ADJUDICATARIO	TIPO	EXPEDIENTE	OBJETO	DURACIÓN	IMPORTE
2019	22030159	B84818442LEROY MERLIN MALAGA SLU	Suministro	2019 PGAS000051	ATREZO PARA REPRESENTACIÓN TEATRAL (PUNTA	0	142,14 €
2019	22030938	B85355071AMBISER INNOVACIONES SL	Suministro	2019 PGAS000054	CAMARAS SALON DE PLENOS	0	3.146,00 €
2019	22007659	B85632669QUINTO COLOR PRODUCCION GRAFICA SL	Suministro	2019 PGAS000012	REIMPRESIÓN LIBROS-CATÁLOGOS SOBRE EVOLU(	0	13.484,64 €
2019	22011363	B85901650ABERING CONTADORES DE AGUA SL	Suministro	2019 PGAS000019	REPOSICIÓN DE CONTADORES PARA LA CAMPAÑA	0	5.375,00 €
2019	22021280	B85901650ABERING CONTADORES DE AGUA SL	Suministro	2019 PGAS000036	CONTADOR R100 CAMPAÑA DE SUSTITUCION DE C(	0	9.570,00 €
2019	22017792	B86561412COCA-COLA EUROPEAN PARTNERS IBERIA SL	Suministro	2019 PGAS000031	REFRESCOS PARA ALMUERZO POPULAR FERIA DE	0	997,90 €
2019	22018649	B87293932CONSULTORIA ESTRATEGICA DE SERVICIOS Y TERRIT	Suministro	2019 PGAS000032	PROPUESTA ASISTENCIA TÉCNICA PARA LA EXTER	0	11.495,00 €
2019	22015990	B87293932CONSULTORIA ESTRATEGICA DE SERVICIOS Y TERRIT	Suministro	2019 PGAS000027	ADECUACION PARQUE Y JARDINES	0	6.900,00 €
2019	22028247	B87518965GOLD S EVENTS AND SPORTS RUNNING SL	Suministro	2019 PGAS000047	SERVICIO DE PROMOCIÓN Y FOMENTO DEL DEPOR	0	12.100,00 €
2019	22001214	B90208778ALBORADA LIBROS LOTO SL	Suministro	2019 PGAS000003	BUEN FUNCIONAMIENTO DEL SERVICIO	0	460,78 €
2019	22027173	B90208778ALBORADA LIBROS LOTO SL	Suministro	2019 PGAS000046	BUEN FUNCIONAMIENTO DEL SERVICIO	0	530,89 €
2019	22027172	B90208778ALBORADA LIBROS LOTO SL	Suministro	2019 PGAS000046	BUEN FUNCIONAMIENTO DEL SERVICIO	0	355,23 €
2019	22029966	B90208778ALBORADA LIBROS LOTO SL	Suministro	2019 PGAS000050	LIBROS PARA LA BIBLIOTECA DEL CENTRO MUNICIF	0	207,30 €

CVE: 07E4000DB3C900K8S9K3E5T1U9
URL Comprobación:
https://sede.alhaurindelatorre.es/index.php?id=verificacion

FIRMANTE - FECHA
AYUNTAMIENTO DE ALHAURÍN DE LA TORRE-AYTO. ALHAURIN DE LA TORRE - 11/08/2020
serialNumber=S2833002E,CN=Sello de tiempo TS@ - @firma,OU=Secretaría General de Administración Digital,O=Secretaría de Estado de Función Pública,C=ES - 11/08/2020 10:34:31
Diligencia:

EXPEDIENTE:: 2020CGEN-00001
Fecha: 21/05/2020
Hora: 00:00
Und. reg:REGISTRO GENERAL

LISTADO DE CONTRATOS MENORES

NÚM. OPERACIÓN		ADJUDICATARIO	TIPO	EXPEDIENTE	OBJETO	DURACIÓN	IMPORTE
2019	22030972	B90208778ALBORADA LIBROS LOTO SL	Suministro	2019 PGAS000054	BUEN FUNCIONAMIENTO DEL SEVICIO	0	305,73 €
2019	22018235	B90208778ALBORADA LIBROS LOTO SL	Suministro	2019 PGAS000031	BUEN FUNCIONAMIENTO DEL SERVICIO	0	211,63 €
2019	22020756	B90208778ALBORADA LIBROS LOTO SL	Suministro	2019 PGAS000035	BUEN FUNCIONAMIENTO DEL SERVICIO	0	670,09 €
2019	22023773	B90208778ALBORADA LIBROS LOTO SL	Suministro	2019 PGAS000040	BUEN FUNCIONAMIENTO DEL SERVICIO	0	637,87 €
2019	22023722	B90208778ALBORADA LIBROS LOTO SL	Suministro	2019 PGAS000040	BUEN FUNCIONAMIENTO DEL SERVICIO	0	237,25 €
2019	22017872	B90208778ALBORADA LIBROS LOTO SL	Suministro	2019 PGAS000031	BUEN FUNCIONAMIENTO DEL SERVICIO	0	237,25 €
2019	22002983	B90208778ALBORADA LIBROS LOTO SL	Suministro	2019 PGAS000007	DICCIONARIOS DE MARÍA MOLINER PARA LAS ASOC	0	284,86 €
2019	22011857	B90283862DIFERENCIARTE IMPROVING TALENT CENTRO ESPECI	Servicios	2019 PGAS000020	REALIZACION DE ACTIVIDADES DEPORTIVAS, CREA	0	14.523,63 €
2019	22021622	B90390436BCM SOCIALSER S.L.	Servicios	2019 PGAS000036	APOYO CON DIVERSIDAD FUNCIONAL DE JUVENTUI	0	3.701,39 €
2019	22011826	B90390436BCM SOCIALSER S.L.	Servicios	2019 PGAS000020	DINAMIZACION INFANTIL, JUVENIL Y EN FAMILIA EN	0	8.690,22 €
2019	22022191	B90390444EXTERIN CONSULTORA RECURSOS HUMANOS Y OUTS	Suministro	2019 PGAS000038	TRABAJOS REALIZADOS POR OTRAS EMPRESAS	0	3.757,05 €
2019	22026069	B90390444EXTERIN CONSULTORA RECURSOS HUMANOS Y OUTS	Suministro	2019 PGAS000044	TRABAJOS PARA PARQUES Y JARDINES	0	10.646,79 €
2019	22017772	B90390444EXTERIN CONSULTORA RECURSOS HUMANOS Y OUTS	Suministro	2019 PGAS000031	SERVICIO DE CARGA Y DESCARGA CON MOTIVO DE	0	550,61 €

CVE: 07E4000DB3C900K8S9K3E5T1U9
URL Comprobación:
https://sede.alhaurindelatorre.es/index.php?id=verificacion

FIRMANTE - FECHA
AYUNTAMIENTO DE ALHAURÍN DE LA TORRE-AYTO. ALHAURIN DE LA TORRE - 11/08/2020
serialNumber=S2833002E,CN=Sello de tiempo TS@ - @firma,OU=Secretaría General de Administración Digital,O=Secretaría de Estado de Función Pública,C=ES - 11/08/2020 10:34:31
Diligencia:

EXPEDIENTE:: 2020CGEN-00001
Fecha: 21/05/2020
Hora: 00:00
Und. reg:REGISTRO GENERAL

LISTADO DE CONTRATOS MENORES

NÚM. OPERACIÓN		ADJUDICATARIO	TIPO	EXPEDIENTE	OBJETO	DURACIÓN	IMPORTE
2019	22019533	B90390444EXTERIN CONSULTORA RECURSOS HUMANOS Y OUTS	Servicios	2019 PGAS000034	APOYO DE MONITORAS PARA CAMPAMENTO DE AL	0	1.926,32 €
2019	22021621	B90390444EXTERIN CONSULTORA RECURSOS HUMANOS Y OUTS	Servicios	2019 PGAS000036	LIMPIEZA EN EL CENTRO SOCIAL LA PLATEA DEL 1	0	3.145,33 €
2019	22011322	B91021279DRAINSAL SL	Obras	2019 PGAS000019	PAVIMENTACIÓN CAMINO DEL QUEJIGAL EN LA ALC	0	9.145,40 €
2019	22027626	B91124602SERVICIOS INTEGRALES DE FINCAS DE ANDALUCIA S.I	Servicios	2019 PGAS000046	TRABAJOS REALIZADOS POR OTRAS EMPRESAS DE	0	18.150,00 €
2019	22015861	B91231506JESUS PALACIOS SERVIDIS SL	Suministro	2019 PGAS000026	SERVICO MANTENIMIENTO PARKING PLAZA ESPAÑ	0	3.921,42 €
2019	22015860	B91231506JESUS PALACIOS SERVIDIS SL	Suministro	2019 PGAS000026	SERVICIO DE MANTENIMIENTO Y LIMPIEZA PARKIN	0	3.921,40 €
2019	22015863	B91231506JESUS PALACIOS SERVIDIS SL	Suministro	2019 PGAS000026	MANTENIMIENTO PARKING PLAZA ESPAÑA	0	3.921,42 €
2019	22015867	B91231506JESUS PALACIOS SERVIDIS SL	Suministro	2019 PGAS000026	MANTENIMIENTO PARKING PLAZA ESPAÑA	0	3.921,42 €
2019	22015868	B91231506JESUS PALACIOS SERVIDIS SL	Suministro	2019 PGAS000027	MANTENIMIENTO PARKING PLAZA ESPAÑA	0	3.921,42 €
2019	22015870	B91231506JESUS PALACIOS SERVIDIS SL	Suministro	2019 PGAS000027	MANTENIMIENTO PARKING PLAZA ESPAÑA	0	3.921,42 €
2019	22030755	B91231506JESUS PALACIOS SERVIDIS SL	Suministro	2019 PGAS000053	MANTENIMIENTO Y CONTROL PARKING MUNICIPAL	0	3.921,40 €
2019	22019384	B91231506JESUS PALACIOS SERVIDIS SL	Suministro	2019 PGAS000033	SERVICIO DE MANTENIMIENTO Y CONTROL DE ENT	0	3.921,40 €
2019	22019380	B91231506JESUS PALACIOS SERVIDIS SL	Suministro	2019 PGAS000033	SERVICIO DE MANTENIMIENTO Y CONTROL DE ENT	0	3.921,40 €

CVE: 07E4000DB3C900K8S9K3E5T1U9
URL Comprobación:
https://sede.alhaurindelatorre.es/index.php?id=verificacion

FIRMANTE - FECHA
AYUNTAMIENTO DE ALHAURÍN DE LA TORRE-AYTO. ALHAURIN DE LA TORRE - 11/08/2020
serialNumber=S2833002E,CN=Sello de tiempo TS@ - @firma,OU=Secretaría General de Administración Digital,O=Secretaría de Estado de Función Pública,C=ES - 11/08/2020 10:34:31
Diligencia:

EXPEDIENTE:: 2020CGEN-00001
Fecha: 21/05/2020
Hora: 00:00
Und. reg:REGISTRO GENERAL

LISTADO DE CONTRATOS MENORES

NÚM. OPERACIÓN		ADJUDICATARIO	TIPO	EXPEDIENTE	OBJETO	DURACIÓN	IMPORTE
2019	22030493	B91231506JESUS PALACIOS SERVIDIS SL	Suministro	2019 PGAS000052	SERVICIO DE MANTENIMIENTO Y CONTROL DE ENT	0	3.921,40 €
2019	22023983	B91231506JESUS PALACIOS SERVIDIS SL	Suministro	2019 PGAS000041	MANTENIMIENTO Y CONTROL DE ENTRADA PARKIN	0	3.921,40 €
2019	22023979	B91231506JESUS PALACIOS SERVIDIS SL	Suministro	2019 PGAS000040	MANTENIMIENTO Y CONTROL PARKING MUNICIPAL	0	3.921,40 €
2019	22026407	B91231506JESUS PALACIOS SERVIDIS SL	Suministro	2019 PGAS000045	CONTROL DE ACCESO Y MANTENIMIENTO PARKING	0	3.921,40 €
2019	22002867	B91662874AYE AGENCIA TURISTICA SL	Servicios	2019 PGAS000007	EXCURSION A SIERRA NEVADA	0	73,00 €
2019	22011287	B91670125FIRMES Y ESTABILIZADOS DEL SUR SL	Suministro	2019 PGAS000019	PAVIMENTACIÓN CAMINO DEL ROMERAL EN EL CRU	0	9.679,01 €
2019	22009658	B91729467PROSISTEL SISTEMAS SOCIEDAD LIMITADA	Suministro	2019 PGAS000016	BUEN FUNCIONAMIENTO DEL SERVICIO	0	4.670,60 €
2019	22030280	B91729467PROSISTEL SISTEMAS SOCIEDAD LIMITADA	Suministro	2019 PGAS000051	BUEN FUNCIONAMIENTO DEL SERVICIO	0	94,38 €
2019	22028852	B91748541CYCLE SERVICIOS INTEGRALES CE SL	Servicios	2019 PGAS000049	CONTINUACIÓN PRESTACIÓN CONTRATO DE SERVI	0	8.440,56 €
2019	22002442	B91748541CYCLE SERVICIOS INTEGRALES CE SL	Servicios	2019 PGAS000006	CONTINUACIÓN PRESTACIÓN DE SERVICIOS DEPOI	0	10.394,43 €
2019	22020318	B91748541CYCLE SERVICIOS INTEGRALES CE SL	Servicios	2019 PGAS000034	CONTINUACIÓN DEL CONTRATO DE SERVICIOS DEI	0	5.683,36 €
2019	22015668	B91748541CYCLE SERVICIOS INTEGRALES CE SL	Servicios	2019 PGAS000026	CONTINUACION PRESTACION CONTRATO SERVICIC	0	8.758,17 €
2019	22013478	B91748541CYCLE SERVICIOS INTEGRALES CE SL	Servicios	2019 PGAS000023	CONTINUACIÓN PRESTACIÓN CONTRATO DE SERVI	0	8.258,09 €

CVE: 07E4000DB3C900K8S9K3E5T1U9
URL Comprobación:
https://sede.alhaurindelatorre.es/index.php?id=verificacion

FIRMANTE - FECHA
AYUNTAMIENTO DE ALHAURÍN DE LA TORRE-AYTO. ALHAURIN DE LA TORRE - 11/08/2020
serialNumber=S2833002E,CN=Sello de tiempo TS@ - @firma,OU=Secretaría General de Administración Digital,O=Secretaría de Estado de Función Pública,C=ES - 11/08/2020 10:34:31
Diligencia:

EXPEDIENTE:: 2020CGEN-00001
Fecha: 21/05/2020
Hora: 00:00
Und. reg:REGISTRO GENERAL

LISTADO DE CONTRATOS MENORES

NÚM. OPERACIÓN		ADJUDICATARIO		TIPO	EXPEDIENTE		OBJETO	DURACIÓN	IMPORTE
2019	22024750	B91748541	CYCLE SERVICIOS INTEGRALES CE SL	Servicios	2019	PGAS000042	CONTINUACIÓN CONTRATO SERVICIOS DEPORTIVC	0	7.575,55 €
2019	22030678	B91748541	CYCLE SERVICIOS INTEGRALES CE SL	Servicios	2019	PGAS000053	CONTINUACIÓN PRESTACIÓN DEL CONTRATO DE S	0	20.043,78 €
2019	22009657	B91748541	CYCLE SERVICIOS INTEGRALES CE SL	Servicios	2019	PGAS000016	CONTINUACIÓN CONTRATO SERVICIOS DEPORTIVC	0	8.839,27 €
2019	22022306	B91748541	CYCLE SERVICIOS INTEGRALES CE SL	Servicios	2019	PGAS000038	CONTINUACIÓN CONTRATO SERVICIOS DEPORTIVC	0	4.980,54 €
2019	22018640	B91748541	CYCLE SERVICIOS INTEGRALES CE SL	Servicios	2019	PGAS000032	CONTINUACION PRESTACION CONTRATO SERVICIC	0	7.345,79 €
2019	22003909	B91748541	CYCLE SERVICIOS INTEGRALES CE SL	Servicios	2019	PGAS000009	CONTINUACIÓN CONTRATO SERVICIOS DEPORTIVC	0	8.379,73 €
2019	22030952	B92002898	GIBIDI MALAGA SL	Suministro	2019	PGAS000054	BUEN FUNCIONAMIENTO DEL SERVICIO	0	1.931,16 €
2019	22030682	B92006014	TEATRO DEUCALION SL	Servicios	2019	PGAS000053	OBRA DE TEATRO EL BURLADOR DE SEVILLA PARA	0	493,50 €
2019	22016517	B92006014	TEATRO DEUCALION SL	Suministro	2019	PGAS000028	PRODUCCIÓN DE LAS II JORNADAS DE TEATRO DE	0	1.815,00 €
2019	22026645	B92006014	TEATRO DEUCALION SL	Servicios	2019	PGAS000045	OBRA DE TEATRO DIDÁCTICOS COMEDIANTES Y FA	0	1.602,00 €
2019	22000678	B92030246	TUCSAN SL	Suministro	2019	PGAS000002	CLORO PARA EL TRATAMIENTO DEL AGUA POTABLI	0	5.971,39 €
2019	22000559	B92032598	ASISTENCIA SANITARIA MALAGUEÑA SL	Suministro	2019	PGAS000001	SERVICIO DE AMBULANCIA EVENTO CALLEJEA	0	867,00 €
2019	22010612	B92032598	ASISTENCIA SANITARIA MALAGUEÑA SL	Servicios	2019	PGAS000017	SERVICIO DE AMBULANCIA CON MOTIVO DE LA SEM	0	2.000,00 €

CVE: 07E4000DB3C900K8S9K3E5T1U9
URL Comprobación:
https://sede.alhaurindelatorre.es/index.php?id=verificacion

FIRMANTE - FECHA
AYUNTAMIENTO DE ALHAURÍN DE LA TORRE-AYTO. ALHAURIN DE LA TORRE - 11/08/2020
serialNumber=S2833002E,CN=Sello de tiempo TS@ - @firma,OU=Secretaría General de Administración Digital,O=Secretaría de Estado de Función Pública,C=ES - 11/08/2020 10:34:31
Diligencia:

EXPEDIENTE:: 2020CGEN-00001
Fecha: 21/05/2020
Hora: 00:00
Und. reg:REGISTRO GENERAL

LISTADO DE CONTRATOS MENORES

NÚM. OPERACIÓN		ADJUDICATARIO	TIPO	EXPEDIENTE	OBJETO	DURACIÓN	IMPORTE
2019	22008938	B92032598ASISTENCIA SANITARIA MALAGUEÑA SL	Suministro	2019 PGAS000014	CONTRATAR AMBULANCIA PARA SEMANA SANTA	0	400,00 €
2019	22005717	B92032598ASISTENCIA SANITARIA MALAGUEÑA SL	Suministro	2019 PGAS000010	SERVICIO DE ASISTENCIA SANITARIA CON UNA U.V.	0	669,00 €
2019	22019405	B92040625TALLERES TOMAS Y JOAQUIN SL	Servicios	2019 PGAS000034	ITV DE VEHICULOS	0	1.294,70 €
2019	22020952	B92040625TALLERES TOMAS Y JOAQUIN SL	Servicios	2019 PGAS000035	ITV DE VEHICULOS	0	1.113,20 €
2019	22026445	B92040625TALLERES TOMAS Y JOAQUIN SL	Servicios	2019 PGAS000045	ITV DE VEHICULOS	0	1.488,30 €
2019	22000375	B92040625TALLERES TOMAS Y JOAQUIN SL	Suministro	2019 PGAS000001	REPARACION DE VEHICULOS	0	1.597,20 €
2019	22009461	B92040625TALLERES TOMAS Y JOAQUIN SL	Servicios	2019 PGAS000015	ITV DE VEHICULOS	0	2.057,00 €
2019	22014038	B92040625TALLERES TOMAS Y JOAQUIN SL	Servicios	2019 PGAS000024	REPARACION DE VEHICULOS	0	1.393,18 €
2019	22014035	B92040625TALLERES TOMAS Y JOAQUIN SL	Servicios	2019 PGAS000024	REPARACION DE VEHICULOS	0	1.839,20 €
2019	22013662	B92040625TALLERES TOMAS Y JOAQUIN SL	Servicios	2019 PGAS000024	ITV DE VEHICULOS	0	1.331,00 €
2019	22016374	B92040625TALLERES TOMAS Y JOAQUIN SL	Servicios	2019 PGAS000028	ITV DE VEHICULOS	0	1.355,20 €
2019	22002163	B92040625TALLERES TOMAS Y JOAQUIN SL	Suministro	2019 PGAS000006	ITV DE VEHICULOS	0	1.028,50 €
2019	22004972	B92040625TALLERES TOMAS Y JOAQUIN SL	Servicios	2019 PGAS000010	ITV DE VEHICULOS	0	1.173,70 €

CVE: 07E4000DB3C900K8S9K3E5T1U9
URL Comprobación:
https://sede.alhaurindelatorre.es/index.php?id=verificacion

FIRMANTE - FECHA
AYUNTAMIENTO DE ALHAURÍN DE LA TORRE-AYTO. ALHAURIN DE LA TORRE - 11/08/2020
serialNumber=S2833002E,CN=Sello de tiempo TS@ - @firma,OU=Secretaría General de Administración Digital,O=Secretaría de Estado de Función Pública,C=ES - 11/08/2020 10:34:31
Diligencia:

EXPEDIENTE:: 2020CGEN-00001
Fecha: 21/05/2020
Hora: 00:00
Und. reg:REGISTRO GENERAL

LISTADO DE CONTRATOS MENORES

NÚM. OPERACIÓN		ADJUDICATARIO	TIPO	EXPEDIENTE		OBJETO	DURACIÓN	IMPORTE
2019	22007170	B92040625TALLERES TOMAS Y JOAQUIN SL	Servicios	2019	PGAS000012	MANTENIMIENTO FURGONETA 2663DFV	0	93,50 €
2019	22007168	B92040625TALLERES TOMAS Y JOAQUIN SL	Servicios	2019	PGAS000012	REPARACIÓN GOLPE FURGONETA 1147HTT	0	1.392,60 €
2019	22010610	B92040625TALLERES TOMAS Y JOAQUIN SL	Servicios	2019	PGAS000017	ITV DE VEHICULOS	0	1.379,40 €
2019	22030016	B92040625TALLERES TOMAS Y JOAQUIN SL	Suministro	2019	PGAS000051	ITV Y PRE ITV DE VEHICULOS	0	1.137,40 €
2019	22023790	B92040625TALLERES TOMAS Y JOAQUIN SL	Servicios	2019	PGAS000040	ITV Y PRE ITV DE VEHICULOS	0	1.367,30 €
2019	22007825	B92043868MATERIALES DE CONSTRUCCION HNOS JICE SL	Suministro	2019	PGAS000013	PFEA 2018 ADECUACIÓN APARCAMIENTOS FINCA E	0	205,70 €
2019	22001486	B92043868MATERIALES DE CONSTRUCCION HNOS JICE SL	Suministro	2019	PGAS000004	ACCESO URB. TARALPE.	0	433,65 €
2019	22005754	B92055508DESATOROS MALAGA SL	Suministro	2019	PGAS000010	MANTENIMIENTO Y CONSERVACION.	0	204,49 €
2019	22015472	B92055581TODAS LAS PUBLICACIONES MALAGUEÑAS SL	Suministro	2019	PGAS000026	CAMPAÑAS EXTRAORDINARIAS DE PUBLICIDAD INS	0	15.730,00 €
2019	22031066	B92055581TODAS LAS PUBLICACIONES MALAGUEÑAS SL	Suministro	2019	PGAS000054	CAMPAÑAS EXTRAORDINARIAS DE PUBLICIDAD INS	0	2.420,00 €
2019	22014306	B92058791REYMESA FILMS SLUNIPERSONAL	Suministro	2019	PGAS000024	BUEN FUNCIONAMIENTO DEL SERVICIO	0	516,30 €
2019	22030971	B92058791REYMESA FILMS SLUNIPERSONAL	Suministro	2019	PGAS000054	BUEN FUNCIONAMIENTO DEL SERVICIO	0	383,24 €
2019	22028255	B92058791REYMESA FILMS SLUNIPERSONAL	Suministro	2019	PGAS000047	MATERIAL PARA EL CURSO DE CERTIFICADO DIGIT	0	699,78 €

CVE: 07E4000DB3C900K8S9K3E5T1U9
URL Comprobación:
https://sede.alhaurindelatorre.es/index.php?id=verificacion

FIRMANTE - FECHA
AYUNTAMIENTO DE ALHAURÍN DE LA TORRE-AYTO. ALHAURIN DE LA TORRE - 11/08/2020
serialNumber=S2833002E,CN=Sello de tiempo TS@ - @firma,OU=Secretaría General de Administración Digital,O=Secretaría de Estado de Función Pública,C=ES - 11/08/2020 10:34:31
Diligencia:

EXPEDIENTE:: 2020CGEN-00001
Fecha: 21/05/2020
Hora: 00:00
Und. reg:REGISTRO GENERAL

LISTADO DE CONTRATOS MENORES

NÚM. OPERACIÓN		ADJUDICATARIO		TIPO	EXPEDIENTE		OBJETO	DURACIÓN	IMPORTE
2019	22024811	B92058791	REYMESA FILMS SLUNIPERSONAL	Suministro	2019	PGAS000042	BUEN FUNCIONAMIENTO DEL SERVICIO	0	545,04 €
2019	22031021	B92058791	REYMESA FILMS SLUNIPERSONAL	Suministro	2019	PGAS000054	BUEN FUNCIONAMIENTO DEL SERVICIO	0	144,89 €
2019	22001945	B92058791	REYMESA FILMS SLUNIPERSONAL	Suministro	2019	PGAS000005	BUEN FUNCIONAMIENTO DEL SERVICIO	0	394,21 €
2019	22027359	B92058791	REYMESA FILMS SLUNIPERSONAL	Suministro	2019	PGAS000046	BUEN FUNCIONAMIENTO DEL SERVICIO	0	652,49 €
2019	22030966	B92058791	REYMESA FILMS SLUNIPERSONAL	Suministro	2019	PGAS000054	BUEN FUNCIONAMIENTO DEL SERVICIO	0	404,65 €
2019	22012060	B92058791	REYMESA FILMS SLUNIPERSONAL	Suministro	2019	PGAS000020	BUEN FUNCIONAMIENTO DEL SERVICIO	0	767,49 €
2019	22016281	B92058791	REYMESA FILMS SLUNIPERSONAL	Suministro	2019	PGAS000028	BUEN FUNCIONAMIENTO DEL SERVICIO	0	1.034,99 €
2019	22023728	B92058791	REYMESA FILMS SLUNIPERSONAL	Suministro	2019	PGAS000040	BUEN FUNCIONAMIENTO DEL SERVICIO	0	964,49 €
2019	22005073	B92064724	AGROSARMIENTO SL	Suministro	2019	PGAS000010	SUSTITUCION POR DETERIORO.	0	1.607,58 €
2019	22018300	B92064724	AGROSARMIENTO SL	Suministro	2019	PGAS000031	MAQUINARIA PARA SERVICIOS OPERATIVOS	0	1.604,62 €
2019	22023137	B92069228	COMERCIAL RAFAEL PALOMO SL	Suministro	2019	PGAS000039	MANTENIMIENTO MERCADO	0	214,78 €
2019	22026228	B92069228	COMERCIAL RAFAEL PALOMO SL	Suministro	2019	PGAS000044	CONTENEDORES DE SELECTIVA AZULES Y AMARILI	0	2.855,60 €
2019	22012902	B92069228	COMERCIAL RAFAEL PALOMO SL	Suministro	2019	PGAS000022	MANTENIMIENTO MERCADO MUNICIPAL	0	121,99 €

CVE: 07E4000DB3C900K8S9K3E5T1U9
URL Comprobación:
https://sede.alhaurindelatorre.es/index.php?id=verificacion

FIRMANTE - FECHA
AYUNTAMIENTO DE ALHAURÍN DE LA TORRE-AYTO. ALHAURIN DE LA TORRE - 11/08/2020
serialNumber=S2833002E,CN=Sello de tiempo TS@ - @firma,OU=Secretaría General de Administración Digital,O=Secretaría de Estado de Función Pública,C=ES - 11/08/2020 10:34:31
Diligencia:

EXPEDIENTE:: 2020CGEN-00001
Fecha: 21/05/2020
Hora: 00:00
Und. reg:REGISTRO GENERAL

LISTADO DE CONTRATOS MENORES

NÚM. OPERACIÓN		ADJUDICATARIO		TIPO	EXPEDIENTE		OBJETO	DURACIÓN	IMPORTE
2019	22009849	B92069228	COMERCIAL RAFAEL PALOMO SL	Servicios	2019	PGAS000016	REPARACION DE MAQUINARIAS	0	1.899,99 €
2019	22000145	B92069228	COMERCIAL RAFAEL PALOMO SL	Suministro	2019	PGAS000000	REPARACIÓN FREGADORA PISCINA CUBIERTA	0	645,35 €
2019	22000821	B92069228	COMERCIAL RAFAEL PALOMO SL	Suministro	2019	PGAS000002	MANTENIMIENTO Y CONSERVACION MERCADO MUI	0	257,73 €
2019	22021844	B92082064	GLOBAL PALMS SL	Obras	2019	PGAS000037	REURBANIZACION DE VIALES E INFRAESTRUCTURA	0	9.539,97 €
2019	22023643	B92082064	GLOBAL PALMS SL	Obras	2019	PGAS000040	TRABAJOS REALIZADOS POR OTRAS EMPRESAS Y I	0	4.323,50 €
2019	22023642	B92082064	GLOBAL PALMS SL	Obras	2019	PGAS000040	TRABAJOS REALIZADOS POR OTRAS EMPRESAS Y I	0	3.983,97 €
2019	22023641	B92082064	GLOBAL PALMS SL	Obras	2019	PGAS000040	TRABAJOS REALIZADOS POR OTRAS EMPRESAS Y I	0	4.190,96 €
2019	22004003	B92082064	GLOBAL PALMS SL	Suministro	2019	PGAS000009	ADECUACION PARQUES Y JARDINES	0	10.308,65 €
2019	22009854	B92082064	GLOBAL PALMS SL	Obras	2019	PGAS000016	TRABAJOS REALIZADOS POR OTRAS EMPRESAS	0	9.512,44 €
2019	22000643	B92082064	GLOBAL PALMS SL	Suministro	2019	PGAS000002	CONSERVACION INFRAESTRUCTURAS Y BIENES NA	0	6.415,42 €
2019	22022426	B920863881	985 VIARCA SL	Suministro	2019	PGAS000038	MATERIAL PARA EL TALLER DE TYFFANY 2019/2020	0	438,71 €
2019	22011791	B92094275	MONTYMARQ ASOCIADOS CONSULTORES Y CORREDO	Suministro	2019	PGAS000020	SEGURO RESPONSABILIDAD CIVIL EMPRESA DEDIC	0	1.075,14 €
2019	22027527	B92098664	IVC RESIDENCIA CANINA SL	Servicios	2019	PGAS000046	FUMIGACION PLAGAS	0	2.178,00 €

CVE: 07E4000DB3C900K8S9K3E5T1U9
URL Comprobación:
https://sede.alhaurindelatorre.es/index.php?id=verificacion

FIRMANTE - FECHA
AYUNTAMIENTO DE ALHAURÍN DE LA TORRE-AYTO. ALHAURIN DE LA TORRE - 11/08/2020
serialNumber=S2833002E,CN=Sello de tiempo TS@ - @firma,OU=Secretaría General de Administración Digital,O=Secretaría de Estado de Función Pública,C=ES - 11/08/2020 10:34:31
Diligencia:

EXPEDIENTE:: 2020CGEN-00001
Fecha: 21/05/2020
Hora: 00:00
Und. reg:REGISTRO GENERAL

LISTADO DE CONTRATOS MENORES

NÚM. OPERACIÓN		ADJUDICATARIO	TIPO	EXPEDIENTE	OBJETO	DURACIÓN	IMPORTE
2019	22027404	B92107556ATTYCAS GENUS SL	Servicios	2019 PGAS000046	PLAN DE IGUALDAD DEL AYUNTAMIENTO: FASE DIA	0	10.285,00 €
2019	22029068	B92107556ATTYCAS GENUS SL	Servicios	2019 PGAS000049	PLAN MUNICIPAL DE IGUALDAD. ELABORACION DE	0	14.943,50 €
2019	22012069	B92119098MORALES ILUMINACION SL	Suministro	2019 PGAS000020	PAGO DE SUMINISTRO REALIZADO MEDIANTE NOTA	0	3.444,87 €
2019	22020956	B92127422SERVICIOS Y COMERCIO URCO SL	Suministro	2019 PGAS000035	MATERIAL NO INVENTARIABLE PARA FIESTAS	0	623,15 €
2019	22019686	B92127422SERVICIOS Y COMERCIO URCO SL	Suministro	2019 PGAS000034	MATERIAL NO INVENTARIABLE	0	623,15 €
2019	22012397	B92127422SERVICIOS Y COMERCIO URCO SL	Suministro	2019 PGAS000021	MATERIAL PARA FERIAS	0	726,00 €
2019	22024079	B92127422SERVICIOS Y COMERCIO URCO SL	Servicios	2019 PGAS000041	ALQUILER DE TRENES ELECTRICOS PARA CAMPAÑ	0	3.300,00 €
2019	22002168	B92127422SERVICIOS Y COMERCIO URCO SL	Suministro	2019 PGAS000006	ALQUILER TRES TRENES ECOLOGICOS PARA CABA	0	2.310,00 €
2019	22016124	B92127422SERVICIOS Y COMERCIO URCO SL	Suministro	2019 PGAS000027	MOBILIARIO URBANO	0	6.776,00 €
2019	22030182	B92134493ROMISA ALHAURIN SL	Suministro	2019 PGAS000051	PRODUCTOS ALIMENTARIOS PARA LOS SERVICIOS	0	360,00 €
2019	22012388	B92134493ROMISA ALHAURIN SL	Suministro	2019 PGAS000021	DIETAS ALIMENTARIAS PARA LOS SERVICIOS QUE F	0	827,64 €
2019	22022925	B92134493ROMISA ALHAURIN SL	Suministro	2019 PGAS000039	DIETAS ALIMENTARIAS PARA LOS SERVICIOS DE L(	0	729,00 €
2019	22023115	B92134493ROMISA ALHAURIN SL	Suministro	2019 PGAS000039	CELEBRACION XXV ANIVERSARIO DE PROTECCION	0	1.200,00 €

CVE: 07E4000DB3C900K8S9K3E5T1U9
URL Comprobación:
https://sede.alhaurindelatorre.es/index.php?id=verificacion

FIRMANTE - FECHA
AYUNTAMIENTO DE ALHAURÍN DE LA TORRE-AYTO. ALHAURIN DE LA TORRE - 11/08/2020
serialNumber=S2833002E,CN=Sello de tiempo TS@ - @firma,OU=Secretaría General de Administración Digital,O=Secretaría de Estado de Función Pública,C=ES - 11/08/2020 10:34:31
Diligencia:

EXPEDIENTE:: 2020CGEN-00001
Fecha: 21/05/2020
Hora: 00:00
Und. reg:REGISTRO GENERAL

LISTADO DE CONTRATOS MENORES

NÚM. OPERACIÓN		ADJUDICATARIO	TIPO	EXPEDIENTE		OBJETO	DURACIÓN	IMPORTE
2019	22021753	B92135094PUBEXT 2000 SL	Suministro	2019	PGAS000037	BIBLIOTECA MUNICIPAL.	0	423,50 €
2019	22022953	B92135094PUBEXT 2000 SL	Servicios	2019	PGAS000039	COLOCACION Y REALIZACION DE VINILOS Y PLACA	0	399,30 €
2019	22009894	B92135094PUBEXT 2000 SL	Suministro	2019	PGAS000016	ZONA MONTAÑEZ. CARTELERÍA INDICACIONES TRÁ	0	72,60 €
2019	22001817	B92135094PUBEXT 2000 SL	Suministro	2019	PGAS000005	PEGATINAS DE VINILO PARA LAS SEÑALES TRAFIC(	0	423,50 €
2019	22001928	B92135094PUBEXT 2000 SL	Suministro	2019	PGAS000005	CONSERVACION DE INFRAESTRUCTURAS Y BIENES	0	423,50 €
2019	22023636	B92135094PUBEXT 2000 SL	Suministro	2019	PGAS000040	MATERIAL PARA ROTULACION	0	423,50 €
2019	22011599	B92135094PUBEXT 2000 SL	Suministro	2019	PGAS000020	ROTULACION CARTELES Y PANCARTAS	0	48,40 €
2019	22007076	B92135094PUBEXT 2000 SL	Suministro	2019	PGAS000012	ASEOS PISTA PADEL MANANTIALES - ASEOS MERC/	0	1.929,95 €
2019	22018924	B92135094PUBEXT 2000 SL	Suministro	2019	PGAS000032	CENTROS EDUCATIVOS	0	762,30 €
2019	22003385	B92135094PUBEXT 2000 SL	Suministro	2019	PGAS000008	MANTENIMIENTO PARQUES INFANTILES	0	514,25 €
2019	22018205	B92142900PERSIANAS Y PVC CECILIO SL	Suministro	2019	PGAS000031	MUSEO DE LA EDUCACIÓN.	0	1.627,45 €
2019	22000567	B92154699VISUALES 2000 SL	Suministro	2019	PGAS000001	ALQUILER DE CUATRO EQUIPOS DE SONIDO E ILUM	0	10.893,03 €
2019	22025783	B92154699VISUALES 2000 SL	Suministro	2019	PGAS000043	SERVICIO TÉCNICO DE TORREVISIÓN MES DE OCTU	0	19.057,50 €

CVE: 07E4000DB3C900K8S9K3E5T1U9
URL Comprobación:
https://sede.alhaurindelatorre.es/index.php?id=verificacion

FIRMANTE - FECHA
AYUNTAMIENTO DE ALHAURÍN DE LA TORRE-AYTO. ALHAURIN DE LA TORRE - 11/08/2020
serialNumber=S2833002E,CN=Sello de tiempo TS@ - @firma,OU=Secretaría General de Administración Digital,O=Secretaría de Estado de Función Pública,C=ES - 11/08/2020 10:34:31
Diligencia:

EXPEDIENTE:: 2020CGEN-00001
Fecha: 21/05/2020
Hora: 00:00
Und. reg:REGISTRO GENERAL

LISTADO DE CONTRATOS MENORES

NÚM. OPERACIÓN		ADJUDICATARIO	TIPO	EXPEDIENTE		OBJETO	DURACIÓN	IMPORTE
2019	22019531	B92154699VISUALES 2000 SL	Servicios	2019	PGAS000034	ALQUILER DE EQUIPO DE SONIDO E ILUMINACIÓN F	0	500,00 €
2019	22022961	B92154699VISUALES 2000 SL	Suministro	2019	PGAS000039	SERVICIO TÉCNICO DE TORREVISIÓN MES DE SEPT	0	19.057,50 €
2019	22022954	B92154699VISUALES 2000 SL	Suministro	2019	PGAS000039	SERVICIO TÉCNICO DE TORREVISIÓN MES DE AGO	0	19.057,50 €
2019	22018305	B92156553FERRETERIA Y MATERIAL ELECTRICO URBANEJA S.L.	Suministro	2019	PGAS000031	HERRAMIENTAS Y MATERIAL DE FERRETERIA NECE	0	1.154,67 €
2019	22017800	B92156553FERRETERIA Y MATERIAL ELECTRICO URBANEJA S.L.	Suministro	2019	PGAS000031	REPARACIÓN DETECTOR DE FLUJO ACUMULADOR	0	122,40 €
2019	22024324	B92156553FERRETERIA Y MATERIAL ELECTRICO URBANEJA S.L.	Suministro	2019	PGAS000041	MATERIAL NECESARIO PARA FIJACIÓN DE FAROLA	0	1.411,08 €
2019	22018647	B92166818AGRICOLA GUADALHORCE SL	Suministro	2019	PGAS000032	ÚTILES DE JARDINERÍA	0	271,00 €
2019	22019324	B92166818AGRICOLA GUADALHORCE SL	Suministro	2019	PGAS000033	ESCUELA TALLER 0027 ÚTILES Y HERRAMIENTAS G	0	65,19 €
2019	22016018	B92166818AGRICOLA GUADALHORCE SL	Suministro	2019	PGAS000027	ALQUILER DE SOPLADORES. IVA NO INTRODUCIDO	0	72,66 €
2019	22018762	B92166818AGRICOLA GUADALHORCE SL	Suministro	2019	PGAS000032	ESCUELA TALLER 0027 DETERGENTE DESENG. Y CI	0	37,30 €
2019	22006912	B92166818AGRICOLA GUADALHORCE SL	Suministro	2019	PGAS000011	HILO NYLON Y MANGO MACETAS	0	101,88 €
2019	22007327	B92166818AGRICOLA GUADALHORCE SL	Suministro	2019	PGAS000012	UTILES Y HERRAMIENTAS PARA ET0027 ;ACCIÓN AC	0	5.147,65 €
2019	22023343	B92166818AGRICOLA GUADALHORCE SL	Suministro	2019	PGAS000040	ET0027; ÚTILES Y HERRAMIENTAS AGAO0208.	0	20,19 €

CVE: 07E4000DB3C900K8S9K3E5T1U9
URL Comprobación:
https://sede.alhaurindelatorre.es/index.php?id=verificacion

FIRMANTE - FECHA
AYUNTAMIENTO DE ALHAURÍN DE LA TORRE-AYTO. ALHAURIN DE LA TORRE - 11/08/2020
serialNumber=S2833002E,CN=Sello de tiempo TS@ - @firma,OU=Secretaría General de Administración Digital,O=Secretaría de Estado de Función Pública,C=ES - 11/08/2020 10:34:31
Diligencia:

EXPEDIENTE:: 2020CGEN-00001
Fecha: 21/05/2020
Hora: 00:00
Und. reg:REGISTRO GENERAL

LISTADO DE CONTRATOS MENORES

NÚM. OPERACIÓN		ADJUDICATARIO	TIPO	EXPEDIENTE		OBJETO	DURACIÓN	IMPORTE
2019	22002965	B92166818AGRICOLA GUADALHORCE SL	Suministro	2019	PGAS000007	ALQUILER DE SOPLADORES PARA USO EN PARQUE	0	346,00 €
2019	22002969	B92166818AGRICOLA GUADALHORCE SL	Suministro	2019	PGAS000007	HERRAMIENTAS Y ÚTILES PARA USO EN PARQUES	0	420,52 €
2019	22007861	B92175710CORPORACION DE MEDIOS DEL SUR SL	Servicios	2019	PGAS000013	CAMPAÑA DE INSERCIONES PUBLICITARIAS ESPEC	0	14.520,00 €
2019	22027179	B92182500EXCAVACIONES RIALSA SL	Obras	2019	PGAS000046	LIMPIEZA Y ADECUACION ARROYO	0	2.692,25 €
2019	22025047	B92182500EXCAVACIONES RIALSA SL	Obras	2019	PGAS000042	LIQUIDACIÓN OBRA REPARACIÓN ACERADOS Y APA	0	11.662,32 €
2019	22029786	B92182500EXCAVACIONES RIALSA SL	Suministro	2019	PGAS000050	TRABAJOS REALIZADOS DE URGENCIAS POR LLUVI	0	3.800,00 €
2019	22027627	B92182500EXCAVACIONES RIALSA SL	Obras	2019	PGAS000046	LIMPIEZA PARQUES Y BARRIADAS DE URGENCIAS F	0	38.000,00 €
2019	22005179	B92182500EXCAVACIONES RIALSA SL	Suministro	2019	PGAS000010	PFEA 2018 ADECUACIÓN APARCAMIENTOS FINCA E	0	2.732,91 €
2019	22029794	B92182500EXCAVACIONES RIALSA SL	Servicios	2019	PGAS000050	TRABAJOS REALIZADOS DE URGENCIAS POR LLUVI	0	11.900,00 €
2019	22029826	B92182500EXCAVACIONES RIALSA SL	Servicios	2019	PGAS000050	TRABAJOS REALIZADOS POR URGENCIAS DE LLUVI	0	5.408,59 €
2019	22025976	B92182500EXCAVACIONES RIALSA SL	Obras	2019	PGAS000044	TRABAJOS REALIZADOS POR OTRAS EMPRESAS PA	0	7.610,22 €
2019	22009360	B92182500EXCAVACIONES RIALSA SL	Obras	2019	PGAS000015	PROTECCIÓN DE LATERAL DE ACERA PEATONAL C	0	4.356,00 €
2019	22013004	B92193010FONTANERIA Y AISLAMIENTOS TORREMOLINOS SL	Suministro	2019	PGAS000023	REPARACIÓN DUCHAS VESTUARIOS ESTADIO DE FU	0	7.709,84 €

CVE: 07E4000DB3C900K8S9K3E5T1U9
URL Comprobación:
https://sede.alhaurindelatorre.es/index.php?id=verificacion

FIRMANTE - FECHA
AYUNTAMIENTO DE ALHAURÍN DE LA TORRE-AYTO. ALHAURIN DE LA TORRE - 11/08/2020
serialNumber=S2833002E,CN=Sello de tiempo TS@ - @firma,OU=Secretaría General de Administración Digital,O=Secretaría de Estado de Función Pública,C=ES - 11/08/2020 10:34:31
Diligencia:

EXPEDIENTE:: 2020CGEN-00001
Fecha: 21/05/2020
Hora: 00:00
Und. reg:REGISTRO GENERAL

LISTADO DE CONTRATOS MENORES

NÚM.	OPERACIÓN	ADJUDICATARIO		TIPO	EXPEDIENTE		OBJETO	DURACIÓN	IMPORTE
2019	22026119	B92193010	FONTANERIA Y AISLAMIENTOS TORREMOLINOS SL	Suministro	2019	PGAS000044	SUMINISTRO PARA REPARACIÓN DE PLACAS SOLAI	0	395,39 €
2019	22000570	B92198076	AXARNET COMUNICACIONES SL	Suministro	2019	PGAS000001	DOMINIO PROTECCIONCIVILALHTORRE.COM	0	12,09 €
2019	22000152	B92198076	AXARNET COMUNICACIONES SL	Suministro	2019	PGAS000000	MANTENER DOMINIO TURISMOALHAURIN.ES	0	8,46 €
2019	22003358	B92198076	AXARNET COMUNICACIONES SL	Servicios	2019	PGAS000008	CONTRATAR HOSTING WEB MUNICIPAL Y TRANSPA	0	1.387,64 €
2019	22008081	B92198522	ARECOSUR SL	Servicios	2019	PGAS000013	GESTIÓN RESIDUOS DE PODA CONTAMINADA-VOLL	0	234,30 €
2019	22006663	B92198522	ARECOSUR SL	Servicios	2019	PGAS000011	CANON DE VERTIDO GESTIÓN DE PODA CONTAMIN	0	76,45 €
2019	22026088	B92200534	EXCAVACIONES Y TRANSPORTES ALEJASA SL	Suministro	2019	PGAS000044	COMPLEMENTO ASFALTADO CALLE DÁTILES.	0	605,00 €
2019	22011724	B92200534	EXCAVACIONES Y TRANSPORTES ALEJASA SL	Suministro	2019	PGAS000020	PLAN EMPLEO 2018 PORTÓN MUNICIPAL.	0	1.815,00 €
2019	22011009	B92200534	EXCAVACIONES Y TRANSPORTES ALEJASA SL	Suministro	2019	PGAS000018	PLAN EMPLEO 2018 FINCA EL PORTÓN.	0	907,50 €
2019	22004052	B92200534	EXCAVACIONES Y TRANSPORTES ALEJASA SL	Servicios	2019	PGAS000009	PFEA 2018 ADECUACIÓN APARCAMIENTO FINCA EL	0	8.881,40 €
2019	22004051	B92200534	EXCAVACIONES Y TRANSPORTES ALEJASA SL	Suministro	2019	PGAS000009	PFEA 2018 ADECUACIÓN APARCAMIENTO FINCA EL	0	6.050,00 €
2019	22011347	B92200534	EXCAVACIONES Y TRANSPORTES ALEJASA SL	Servicios	2019	PGAS000019	PLAN EMPLEO 2018 PORTÓN MUNICIPAL.	0	2.904,00 €
2019	22010126	B92200534	EXCAVACIONES Y TRANSPORTES ALEJASA SL	Servicios	2019	PGAS000017	PLAN DE EMPLEO 2018 PORTÓN MUNICIPAL.	0	2.129,60 €

CVE: 07E4000DB3C900K8S9K3E5T1U9
URL Comprobación:
https://sede.alhaurindelatorre.es/index.php?id=verificacion

FIRMANTE - FECHA
AYUNTAMIENTO DE ALHAURÍN DE LA TORRE-AYTO. ALHAURIN DE LA TORRE - 11/08/2020
serialNumber=S2833002E,CN=Sello de tiempo TS@ - @firma,OU=Secretaría General de Administración Digital,O=Secretaría de Estado de Función Pública,C=ES - 11/08/2020 10:34:31
Diligencia:

EXPEDIENTE:: 2020CGEN-00001
Fecha: 21/05/2020
Hora: 00:00
Und. reg:REGISTRO GENERAL

LISTADO DE CONTRATOS MENORES

NÚM. OPERACIÓN		ADJUDICATARIO	TIPO	EXPEDIENTE	OBJETO	DURACIÓN	IMPORTE
2019	22027397	B92200534EXCAVACIONES Y TRANSPORTES ALEJASA SL	Servicios	2019 PGAS000046	ZONA ACCESO COLEGIO SAN JUAN.	0	2.323,20 €
2019	22007705	B92201169VIVE SOGESPORT SL	Suministro	2019 PGAS000013	LONA SUBLIMADA LOGO AYTO Y BANDERA SUBLIM/	0	2.057,00 €
2019	22001492	B92201169VIVE SOGESPORT SL	Suministro	2019 PGAS000004	SUMINISTRO EQUIPO GRABACIÓN STREAMING PAB	0	5.794,18 €
2019	22012516	B92201169VIVE SOGESPORT SL	Suministro	2019 PGAS000021	EQUIPACIONES ESCUELA MUNICIPAL DE TRAIL.	0	895,00 €
2019	22011220	B92211663PREVESALUD SL	Servicios	2019 PGAS000019	FORMACION RECURSOS PREVENTIVOS	0	800,00 €
2019	22028030	B92211663PREVESALUD SL	Servicios	2019 PGAS000047	CURSO FORMACIÓN RECURSOS PREVENTIVOS	0	800,00 €
2019	22006969	B92222504INMOBILLA SOLANO SL	Suministro	2019 PGAS000012	TACOS, CANCANOS, ALCAYATAS Y BRIDAS	0	4,84 €
2019	22011225	B92222504INMOBILLA SOLANO SL	Suministro	2019 PGAS000019	EXISTENCIAS DE UTILLAJES PARA REPARACIONES	0	76,15 €
2019	22004036	B92222504INMOBILLA SOLANO SL	Suministro	2019 PGAS000009	HERRAMIENTAS Y MATERIALES PARA ALBAÑIL Y AL	0	158,75 €
2019	22012738	B92222504INMOBILLA SOLANO SL	Suministro	2019 PGAS000022	MATERIAL DE FERRETERIA VARIOS COLEGIOS	0	134,41 €
2019	22005119	B92222504INMOBILLA SOLANO SL	Suministro	2019 PGAS000010	MANTENIMIENTO Y CONSERVACION.	0	348,48 €
2019	22005484	B92222504INMOBILLA SOLANO SL	Suministro	2019 PGAS000010	MATERIAL FERRETERIA VARIOS COLEGIOS	0	93,71 €
2019	22002857	B92222504INMOBILLA SOLANO SL	Suministro	2019 PGAS000007	SEDE SOCIAL BDA. SANTA AMALIA	0	1.544,40 €

CVE: 07E4000DB3C900K8S9K3E5T1U9
URL Comprobación:
https://sede.alhaurindelatorre.es/index.php?id=verificacion

FIRMANTE - FECHA
AYUNTAMIENTO DE ALHAURÍN DE LA TORRE-AYTO. ALHAURIN DE LA TORRE - 11/08/2020
serialNumber=S2833002E,CN=Sello de tiempo TS@ - @firma,OU=Secretaría General de Administración Digital,O=Secretaría de Estado de Función Pública,C=ES - 11/08/2020 10:34:31
Diligencia:

EXPEDIENTE:: 2020CGEN-00001
Fecha: 21/05/2020
Hora: 00:00
Und. reg:REGISTRO GENERAL

LISTADO DE CONTRATOS MENORES

NÚM. OPERACIÓN		ADJUDICATARIO		TIPO	EXPEDIENTE		OBJETO	DURACIÓN	IMPORTE
2019	22011104	B92222504	INMOBILLA SOLANO SL	Suministro	2019	PGAS000018	MANTENIMIENTO FUENTES ORNAMENTALES.	0	1.384,24 €
2019	22018307	B92222504	INMOBILLA SOLANO SL	Suministro	2019	PGAS000031	MATERIAL PARA FIESSTAS: HIERROS, TOLDOS Y FE	0	155,96 €
2019	22000255	B92222504	INMOBILLA SOLANO SL	Suministro	2019	PGAS000000	SUSTITUCION POR DETERIODO	0	2.937,64 €
2019	22009986	B92222504	INMOBILLA SOLANO SL	Suministro	2019	PGAS000016	CASETA RECINTO FERIAL.	0	378,00 €
2019	22006397	B92222504	INMOBILLA SOLANO SL	Suministro	2019	PGAS000011	CLORO PARA FUENTES	0	1.364,88 €
2019	22006664	B92222504	INMOBILLA SOLANO SL	Suministro	2019	PGAS000011	UTILLAJE PARA REPARACIONES EN GENERAL	0	114,10 €
2019	22009608	B92222504	INMOBILLA SOLANO SL	Suministro	2019	PGAS000015	MAQUINARIA JARDINERIA	0	4.285,58 €
2019	22012119	B92222504	INMOBILLA SOLANO SL	Suministro	2019	PGAS000020	UNIFORMIDAD Y COMPLEMENTOS PROTECCION CI\	0	1.778,70 €
2019	22008675	B92222504	INMOBILLA SOLANO SL	Suministro	2019	PGAS000014	INSTALACIONES PARA LAS CT.VV. DE SEGURIDAD	0	995,44 €
2019	22008171	B92222504	INMOBILLA SOLANO SL	Suministro	2019	PGAS000013	MOBILIARIO Y ENSERES.	0	399,59 €
2019	22022193	B92226794	RYP SERVICONST SL	Obras	2019	PGAS000038	ANTIGUA BIBLIOTECA.	0	24.170,51 €
2019	22011081	B92228493	UTILLAJES Y HERRAMIENTAS ALEX SL	Suministro	2019	PGAS000018	REPARACION DE MAQUINARIAS	0	38,60 €
2019	22012166	B92228493	UTILLAJES Y HERRAMIENTAS ALEX SL	Suministro	2019	PGAS000021	REPOSICIÓN DE ÚTILES Y HERRAMIENTAS PARA RE	0	832,85 €

CVE: 07E4000DB3C900K8S9K3E5T1U9
URL Comprobación:
https://sede.alhaurindelatorre.es/index.php?id=verificacion

FIRMANTE - FECHA
AYUNTAMIENTO DE ALHAURÍN DE LA TORRE-AYTO. ALHAURIN DE LA TORRE - 11/08/2020
serialNumber=S2833002E,CN=Sello de tiempo TS@ - @firma,OU=Secretaría General de Administración Digital,O=Secretaría de Estado de Función Pública,C=ES - 11/08/2020 10:34:31
Diligencia:

EXPEDIENTE:: 2020CGEN-00001
Fecha: 21/05/2020
Hora: 00:00
Und. reg:REGISTRO GENERAL

LISTADO DE CONTRATOS MENORES

NÚM. OPERACIÓN		ADJUDICATARIO	TIPO	EXPEDIENTE	OBJETO	DURACIÓN	IMPORTE
2019	22019058	B92228493UTILLAJES Y HERRAMIENTAS ALEX SL	Suministro	2019 PGAS000033	MATERIAL PARA ATORNILLADORAS	0	112,29 €
2019	22000976	B92228493UTILLAJES Y HERRAMIENTAS ALEX SL	Suministro	2019 PGAS000003	REPARACION DE MAQUINARIAS	0	587,82 €
2019	22024082	B92228493UTILLAJES Y HERRAMIENTAS ALEX SL	Suministro	2019 PGAS000041	PALANCAS PARA REPARACIONES	0	102,60 €
2019	22030073	B92228493UTILLAJES Y HERRAMIENTAS ALEX SL	Suministro	2019 PGAS000051	MATERIAL PARA GLOBO DE OBTURACIÓN Y ALMAC	0	347,34 €
2019	22027281	B92228493UTILLAJES Y HERRAMIENTAS ALEX SL	Suministro	2019 PGAS000046	ALICATE PELACABLES PARA DEPARTAMENTO ELÉC	0	69,80 €
2019	22000314	B92244672MANAGA CONSTRUCCIONES Y CONTRATAS SL	Suministro	2019 PGAS000000	REURBANIZACION DE VIALES	0	648,64 €
2019	22010873	B92244672MANAGA CONSTRUCCIONES Y CONTRATAS SL	Obras	2019 PGAS000018	REPARACION,MANTENIMIENTO Y CONSERVACION	0	801,25 €
2019	22010634	B92247709APLICACIONES DIEGUEZ SL	Suministro	2019 PGAS000017	REPARACIÓN PILARES ENTRADA PABELLÓN EL LIM	0	2.987,49 €
2019	22012136	B92251222MAS URBAN INFRAESTRUCTURAS Y SERVICIOS SL	Obras	2019 PGAS000021	CANALIZACIÓN AGUA POTABLE CALLE GERALD BRE	0	8.903,23 €
2019	22015846	B92255520GRUPO INEDA ELECTRICIDAD SL	Suministro	2019 PGAS000026	NECESIDAD AVERIGUAR QUÉ TIPOS DE SUMINSITR	0	857,59 €
2019	22006733	B92255520GRUPO INEDA ELECTRICIDAD SL	Suministro	2019 PGAS000011	CONTRATO: ASISTENCIA TÉCNICA DE LOS SUMINIS	0	4.492,13 €
2019	22025681	B92255520GRUPO INEDA ELECTRICIDAD SL	Obras	2019 PGAS000043	ADECUACIONES REDES ELECTRICAS ARROYO BLAI	0	45.050,84 €
2019	22025874	B92255520GRUPO INEDA ELECTRICIDAD SL	Servicios	2019 PGAS000044	ESTUDIO, TRAMITACIÓN Y COORDINACIÓN ENTRE I	0	1.898,95 €

CVE: 07E4000DB3C900K8S9K3E5T1U9
URL Comprobación:
https://sede.alhaurindelatorre.es/index.php?id=verificacion

FIRMANTE - FECHA
AYUNTAMIENTO DE ALHAURÍN DE LA TORRE-AYTO. ALHAURIN DE LA TORRE - 11/08/2020
serialNumber=S2833002E,CN=Sello de tiempo TS@ - @firma,OU=Secretaría General de Administración Digital,O=Secretaría de Estado de Función Pública,C=ES - 11/08/2020 10:34:31
Diligencia:

EXPEDIENTE:: 2020CGEN-00001
Fecha: 21/05/2020
Hora: 00:00
Und. reg:REGISTRO GENERAL

LISTADO DE CONTRATOS MENORES

NÚM. OPERACIÓN		ADJUDICATARIO	TIPO	EXPEDIENTE	OBJETO	DURACIÓN	IMPORTE
2019	22023050	B92289685FURGONETAS CASTILLO SL	Suministro	2019 PGAS000039	ADQUISICION DE VEHICULOS	0	17.250,00 €
2019	22030927	B92297597PAPELERIA MARIA DEL VALLE SL	Suministro	2019 PGAS000053	PUBLICIDAD PARA EL CENTRO MUNICIPAL DE INFO	0	498,00 €
2019	22026323	B92297597PAPELERIA MARIA DEL VALLE SL	Suministro	2019 PGAS000045	MATERIAL DIDÁCTICO PARA LA ACCIÓN FORMATIVA	0	13,50 €
2019	22030769	B92297597PAPELERIA MARIA DEL VALLE SL	Suministro	2019 PGAS000053	LIBROS PARA LOS CURSOS DE CONTRAINCENDIOS	0	300,00 €
2019	22010177	B92297597PAPELERIA MARIA DEL VALLE SL	Suministro	2019 PGAS000017	MATERIAL DIDÁCTICO DE CONSUMO PARA CURSO :	0	200,40 €
2019	22001015	B92297597PAPELERIA MARIA DEL VALLE SL	Suministro	2019 PGAS000003	REPARACION,MANTENIMIENTO Y CONSERVACION I	0	143,60 €
2019	22030877	B92297597PAPELERIA MARIA DEL VALLE SL	Suministro	2019 PGAS000053	SUMINISTRO TALONARIO PISCINAS EXTERIORES	0	420,00 €
2019	22030919	B92297597PAPELERIA MARIA DEL VALLE SL	Suministro	2019 PGAS000053	PUBLICIDAD PARA EL CENTRO MUNICIPAL DE INFOI	0	495,30 €
2019	22027396	B92297597PAPELERIA MARIA DEL VALLE SL	Suministro	2019 PGAS000046	IMPARTICIÓN DE LA ACCIÓN FORMATIVA DE INSTAL	0	17,70 €
2019	22030083	B92300839TU IMAGEN INTEGRAL ADAPTADA SL	Suministro	2019 PGAS000051	MERCHANDAISING MUSEO DE LA EDUCACION	0	1.404,81 €
2019	22030967	B92300839TU IMAGEN INTEGRAL ADAPTADA SL	Suministro	2019 PGAS000054	PRODUCCION MATERIAL PUBLICITARIO PARA EL MU	0	1.815,00 €
2019	22030441	B92300839TU IMAGEN INTEGRAL ADAPTADA SL	Suministro	2019 PGAS000052	MUSEO DE LA EDUCACIÓN.	0	2.406,69 €
2019	22027998	B92300839TU IMAGEN INTEGRAL ADAPTADA SL	Suministro	2019 PGAS000047	DISEÑO Y PRODUCION, MATERIAL PARA INTERIOR I	0	2.541,00 €

CVE: 07E4000DB3C900K8S9K3E5T1U9
URL Comprobación:
https://sede.alhaurindelatorre.es/index.php?id=verificacion

FIRMANTE - FECHA
AYUNTAMIENTO DE ALHAURÍN DE LA TORRE-AYTO. ALHAURIN DE LA TORRE - 11/08/2020
serialNumber=S2833002E,CN=Sello de tiempo TS@ - @firma,OU=Secretaría General de Administración Digital,O=Secretaría de Estado de Función Pública,C=ES - 11/08/2020 10:34:31
Diligencia:

EXPEDIENTE:: 2020CGEN-00001
Fecha: 21/05/2020
Hora: 00:00
Und. reg:REGISTRO GENERAL

LISTADO DE CONTRATOS MENORES

NÚM. OPERACIÓN		ADJUDICATARIO	TIPO	EXPEDIENTE	OBJETO	DURACIÓN	IMPORTE
2019	22029533	B92345651YAMUR ARQUITECTURA Y ARQUEOLOGIA SL	Servicios	2019 PGAS000049	ESTUDIOS Y TRABAJOS TÉCNICOS. REDACCIÓN DE	0	6.588,45 €
2019	22001483	B92356377FERRETERIA IND A GOMEZ SL	Suministro	2019 PGAS000004	CERRADURA COLEGIO SAN SEBASTIÁN	0	48,40 €
2019	22002109	B92356377FERRETERIA IND A GOMEZ SL	Suministro	2019 PGAS000005	REPARACION,MAQUINARIA Y UTILLAJE	0	21,49 €
2019	22018645	B92356377FERRETERIA IND A GOMEZ SL	Suministro	2019 PGAS000032	MANTENIMIENTO CEMENTERIO	0	69,89 €
2019	22015672	B92356377FERRETERIA IND A GOMEZ SL	Suministro	2019 PGAS000026	MATERIAL FERRETERIA	0	9,20 €
2019	22015704	B92356377FERRETERIA IND A GOMEZ SL	Suministro	2019 PGAS000026	MEJORAS EN VIAS PUBLICAS.	0	74,92 €
2019	22013076	B92356377FERRETERIA IND A GOMEZ SL	Servicios	2019 PGAS000023	REPARACION MARTILLO DEMOLEDOR DEWALT	0	216,00 €
2019	22014197	B92356377FERRETERIA IND A GOMEZ SL	Suministro	2019 PGAS000024	MEJORAS EN VIAS PUBLICAS	0	14,52 €
2019	22011868	B92356377FERRETERIA IND A GOMEZ SL	Suministro	2019 PGAS000020	MANTENIMIENTO Y CONSERVACION INFRAESTRUC	0	182,63 €
2019	22010743	B92356377FERRETERIA IND A GOMEZ SL	Suministro	2019 PGAS000018	MANTENIMIENTO Y CONSERVACION EDIFICIOS PUB	0	37,98 €
2019	22026434	B92356377FERRETERIA IND A GOMEZ SL	Suministro	2019 PGAS000045	RENOVACION ISLAS ECOLOGICAS	0	183,34 €
2019	22024739	B92356377FERRETERIA IND A GOMEZ SL	Suministro	2019 PGAS000042	CALZADO PARA ANTONIO PEÑA	0	44,80 €
2019	22025051	B92356377FERRETERIA IND A GOMEZ SL	Suministro	2019 PGAS000042	RENOVACION DE ISLAS ECOLOGICAS	0	25,80 €

CVE: 07E4000DB3C900K8S9K3E5T1U9
URL Comprobación:
https://sede.alhaurindelatorre.es/index.php?id=verificacion

FIRMANTE - FECHA
AYUNTAMIENTO DE ALHAURÍN DE LA TORRE-AYTO. ALHAURIN DE LA TORRE - 11/08/2020
serialNumber=S2833002E,CN=Sello de tiempo TS@ - @firma,OU=Secretaría General de Administración Digital,O=Secretaría de Estado de Función Pública,C=ES - 11/08/2020 10:34:31
Diligencia:

EXPEDIENTE:: 2020CGEN-00001
Fecha: 21/05/2020
Hora: 00:00
Und. reg:REGISTRO GENERAL

LISTADO DE CONTRATOS MENORES

NÚM. OPERACIÓN		ADJUDICATARIO	TIPO	EXPEDIENTE	OBJETO	DURACIÓN	IMPORTE
2019	22025321	B92356377FERRETERIA IND A GOMEZ SL	Suministro	2019 PGAS000042	RENOVACION ISLAS ECOLOGICAS	0	265,73 €
2019	22023088	B92356377FERRETERIA IND A GOMEZ SL	Suministro	2019 PGAS000039	MATERIAL DE FERRETERIA	0	40,01 €
2019	22023155	B92356377FERRETERIA IND A GOMEZ SL	Suministro	2019 PGAS000039	ZAPATOS PARA OPERARIO	0	53,23 €
2019	22023156	B92356377FERRETERIA IND A GOMEZ SL	Servicios	2019 PGAS000039	REPARACION MARTILLO DEMOLEDOR	0	60,75 €
2019	22023815	B92356377FERRETERIA IND A GOMEZ SL	Suministro	2019 PGAS000040	MANTENIMIENTO DE VIALES	0	797,32 €
2019	22022242	B92356377FERRETERIA IND A GOMEZ SL	Suministro	2019 PGAS000038	MAQUINARIA.	0	179,08 €
2019	22019404	B92356377FERRETERIA IND A GOMEZ SL	Suministro	2019 PGAS000034	REURBANIZACIONI DE VIALES E INFRAESTRUCTUR/	0	59,34 €
2019	22019870	B92356377FERRETERIA IND A GOMEZ SL	Suministro	2019 PGAS000034	CINCELES HEXAGONALES PARA REPARACIONES	0	95,28 €
2019	22018196	B92356377FERRETERIA IND A GOMEZ SL	Suministro	2019 PGAS000031	REPOSICION ARQUETAS ALUMBRADO PUBLICO	0	1.381,22 €
2019	22030059	B92356377FERRETERIA IND A GOMEZ SL	Suministro	2019 PGAS000051	GRILLETES	0	3,36 €
2019	22030064	B92356377FERRETERIA IND A GOMEZ SL	Suministro	2019 PGAS000051	BISAGRA	0	2,52 €
2019	22030072	B92356377FERRETERIA IND A GOMEZ SL	Suministro	2019 PGAS000051	RENOVACION DE ISLAS ECOLOGICAS	0	746,45 €
2019	22030261	B92356377FERRETERIA IND A GOMEZ SL	Suministro	2019 PGAS000051	MEJORA RECINTO FERIAL.	0	75,55 €

CVE: 07E4000DB3C900K8S9K3E5T1U9
URL Comprobación:
https://sede.alhaurindelatorre.es/index.php?id=verificacion

FIRMANTE - FECHA
AYUNTAMIENTO DE ALHAURÍN DE LA TORRE-AYTO. ALHAURIN DE LA TORRE - 11/08/2020
serialNumber=S2833002E,CN=Sello de tiempo TS@ - @firma,OU=Secretaría General de Administración Digital,O=Secretaría de Estado de Función Pública,C=ES - 11/08/2020 10:34:31
Diligencia:

EXPEDIENTE:: 2020CGEN-00001
Fecha: 21/05/2020
Hora: 00:00
Und. reg:REGISTRO GENERAL

LISTADO DE CONTRATOS MENORES

NÚM. OPERACIÓN		ADJUDICATARIO	TIPO	EXPEDIENTE	OBJETO	DURACIÓN	IMPORTE
2019	22028360	B92356377FERRETERIA IND A GOMEZ SL	Suministro	2019 PGAS000048	RENOVACION DE ISLAS ECOLOGICAS	0	786,50 €
2019	22028520	B92356377FERRETERIA IND A GOMEZ SL	Suministro	2019 PGAS000048	RENOVACION DE ISLAS ECOLOGICAS	0	34,46 €
2019	22028820	B92356377FERRETERIA IND A GOMEZ SL	Suministro	2019 PGAS000048	RENOVACION DE ISLAS ECOLOGICAS	0	165,88 €
2019	22003549	B92356377FERRETERIA IND A GOMEZ SL	Suministro	2019 PGAS000009	8 BOBINAS PARA CERRADURAS VARIOS COLEGIOS	0	133,10 €
2019	22007543	B92356377FERRETERIA IND A GOMEZ SL	Suministro	2019 PGAS000012	MATERIAL EXPECIFICO PARA EL DESARROYO DEL	0	585,56 €
2019	22008956	B92356377FERRETERIA IND A GOMEZ SL	Suministro	2019 PGAS000015	ACCESO URB. SANTA CLARA.	0	143,41 €
2019	22025710	B92356377FERRETERIA IND A GOMEZ SL	Suministro	2019 PGAS000043	RENOVACION DE ISLAS ECOLOGICAS	0	44,76 €
2019	22000818	B92356377FERRETERIA IND A GOMEZ SL	Suministro	2019 PGAS000002	UTILLAJE.	0	124,07 €
2019	22009765	B92356377FERRETERIA IND A GOMEZ SL	Suministro	2019 PGAS000016	2 CERRADURA PARA EL COLEGIO SAN SEBASTIÁN	0	48,40 €
2019	22025589	B92356377FERRETERIA IND A GOMEZ SL	Suministro	2019 PGAS000043	MATERIAL DE FERRETERIA	0	960,49 €
2019	22029584	B92356377FERRETERIA IND A GOMEZ SL	Suministro	2019 PGAS000049	REPARACION DE MAQUINARIAS	0	45,13 €
2019	22029632	B92356377FERRETERIA IND A GOMEZ SL	Suministro	2019 PGAS000049	RENOVACION DE SOTERRADOS	0	26,95 €
2019	22029761	B92356377FERRETERIA IND A GOMEZ SL	Suministro	2019 PGAS000050	MATERIAL DE FERRETERÍA:CERRADURAS	0	22,33 €

CVE: 07E4000DB3C900K8S9K3E5T1U9
URL Comprobación:
https://sede.alhaurindelatorre.es/index.php?id=verificacion

FIRMANTE - FECHA
AYUNTAMIENTO DE ALHAURÍN DE LA TORRE-AYTO. ALHAURIN DE LA TORRE - 11/08/2020
serialNumber=S2833002E,CN=Sello de tiempo TS@ - @firma,OU=Secretaría General de Administración Digital,O=Secretaría de Estado de Función Pública,C=ES - 11/08/2020 10:34:31
Diligencia:

EXPEDIENTE:: 2020CGEN-00001
Fecha: 21/05/2020
Hora: 00:00
Und. reg:REGISTRO GENERAL

LISTADO DE CONTRATOS MENORES

NÚM. OPERACIÓN		ADJUDICATARIO	TIPO	EXPEDIENTE		OBJETO	DURACIÓN	IMPORTE
2019	22029771	B92356377FERRETERIA IND A GOMEZ SL	Suministro	2019	PGAS000050	FERRETERIA	0	1.438,99 €
2019	22027171	B92356377FERRETERIA IND A GOMEZ SL	Suministro	2019	PGAS000046	RENOVACION DE ISLAS ECOLOLOGICAS	0	61,25 €
2019	22025474	B92356377FERRETERIA IND A GOMEZ SL	Suministro	2019	PGAS000043	CORTACABLE DE ALAMBRE	0	22,18 €
2019	22025588	B92356377FERRETERIA IND A GOMEZ SL	Suministro	2019	PGAS000043	MATERIAL FERRETERIA VARIOS COLEGIOS	0	54,51 €
2019	22002108	B92388420J. GARRIDO REFRIGERACION SL	Suministro	2019	PGAS000005	MANTENIMIENTO Y CONSERVACION CEMENTERIO	0	11.930,60 €
2019	22001310	B92399534CARRETILLAS Y DUMPER REYES SL	Suministro	2019	PGAS000003	REPARACION DE VEHICULOS	0	686,72 €
2019	22009387	B92405497DELTA INGENIERIA, INFRAESTRUCTURAS Y SERVICIOS	Obras	2019	PGAS000015	INFRAESTRUCTURA DE OBRA CIVIL PARA ALUMBRA	0	47.873,48 €
2019	22000204	B92406875NEUMATICOS VICENCAR SL	Servicios	2019	PGAS000000	MANTENIMIENTO + ITV KANGOO 2665DFV	0	222,85 €
2019	22000307	B92406875NEUMATICOS VICENCAR SL	Servicios	2019	PGAS000000	REPARACIÓN + ITV DEL VEHÍCULO MATRÍCULA 242	0	275,90 €
2019	22000481	B92406875NEUMATICOS VICENCAR SL	Suministro	2019	PGAS000001	REPARACIÓN + ITV VEHÍCULO KANGOO MATRICULA	0	669,67 €
2019	22000577	B92406875NEUMATICOS VICENCAR SL	Servicios	2019	PGAS000001	REVISIÓN + ITV VEHICULO MATRÍCULA 1110-GKB	0	109,54 €
2019	22001680	B92406875NEUMATICOS VICENCAR SL	Servicios	2019	PGAS000004	MANTENIMIENTO + ITV KANGOO 2691DFV	0	233,44 €
2019	22001683	B92406875NEUMATICOS VICENCAR SL	Servicios	2019	PGAS000004	MANTENIMIENTO + ITV KANGOO 2659-DFV	0	169,94 €

CVE: 07E4000DB3C900K8S9K3E5T1U9
URL Comprobación:
https://sede.alhaurindelatorre.es/index.php?id=verificacion

FIRMANTE - FECHA
AYUNTAMIENTO DE ALHAURÍN DE LA TORRE-AYTO. ALHAURIN DE LA TORRE - 11/08/2020
serialNumber=S2833002E,CN=Sello de tiempo TS@ - @firma,OU=Secretaría General de Administración Digital,O=Secretaría de Estado de Función Pública,C=ES - 11/08/2020 10:34:31
Diligencia:

EXPEDIENTE:: 2020CGEN-00001
Fecha: 21/05/2020
Hora: 00:00
Und. reg:REGISTRO GENERAL

LISTADO DE CONTRATOS MENORES

NÚM. OPERACIÓN		ADJUDICATARIO	TIPO	EXPEDIENTE	OBJETO	DURACIÓN	IMPORTE
2019	22002544	B92406875NEUMATICOS VICENCAR SL	Servicios	2019 PGAS000006	REPARACIÓN PICHAZO + CUBIERTA KANGOO 2691D	0	60,88 €
2019	22002545	B92406875NEUMATICOS VICENCAR SL	Servicios	2019 PGAS000006	REPARACIÓN KANGOO 2659DFV, ZAPATAS, RODAM	0	284,00 €
2019	22002546	B92406875NEUMATICOS VICENCAR SL	Servicios	2019 PGAS000006	2 CUBIERTAS PARA KANGOO 2663DFV	0	101,76 €
2019	22002547	B92406875NEUMATICOS VICENCAR SL	Servicios	2019 PGAS000006	PINCHAZO KANGOO 2662-DFV	0	10,00 €
2019	22002943	B92406875NEUMATICOS VICENCAR SL	Servicios	2019 PGAS000007	REPARACIÓN DE CUBIERTAS Y LLANTA, KANGOO 2(	0	111,76 €
2019	22002944	B92406875NEUMATICOS VICENCAR SL	Servicios	2019 PGAS000007	REPARACIÓN CUBIERTAS KANGOO 2659-DFV	0	101,76 €
2019	22008953	B92406875NEUMATICOS VICENCAR SL	Servicios	2019 PGAS000014	REPARACION DE VEHICULOS	0	1.052,07 €
2019	22008955	B92406875NEUMATICOS VICENCAR SL	Servicios	2019 PGAS000015	REPARACION DE MAQUINARIAS	0	605,00 €
2019	22010045	B92406875NEUMATICOS VICENCAR SL	Servicios	2019 PGAS000017	REPARACION DE VEHICULOS	0	1.452,00 €
2019	22012244	B92406875NEUMATICOS VICENCAR SL	Servicios	2019 PGAS000021	REPARACION DE VEHICULOS	0	2.606,34 €
2019	22016376	B92406875NEUMATICOS VICENCAR SL	Servicios	2019 PGAS000028	REPARACION PINCHAZO Y 2 CAMARAS JBC	0	55,00 €
2019	22016380	B92406875NEUMATICOS VICENCAR SL	Servicios	2019 PGAS000028	MATERIALES, REVISION, RELLENADO Y MANO DE O	0	84,75 €
2019	22016628	B92406875NEUMATICOS VICENCAR SL	Servicios	2019 PGAS000028	REPARACIÓN NEUMATICOS VEHICULOS MATRÍCULA	0	557,56 €

CVE: 07E4000DB3C900K8S9K3E5T1U9
URL Comprobación:
https://sede.alhaurindelatorre.es/index.php?id=verificacion

FIRMANTE - FECHA
AYUNTAMIENTO DE ALHAURÍN DE LA TORRE-AYTO. ALHAURIN DE LA TORRE - 11/08/2020
serialNumber=S2833002E,CN=Sello de tiempo TS@ - @firma,OU=Secretaría General de Administración Digital,O=Secretaría de Estado de Función Pública,C=ES - 11/08/2020 10:34:31
Diligencia:

EXPEDIENTE:: 2020CGEN-00001
Fecha: 21/05/2020
Hora: 00:00
Und. reg:REGISTRO GENERAL

LISTADO DE CONTRATOS MENORES

NÚM. OPERACIÓN		ADJUDICATARIO	TIPO	EXPEDIENTE	OBJETO	DURACIÓN	IMPORTE
2019	22016649	B92406875NEUMATICOS VICENCAR SL	Servicios	2019 PGAS000028	REPARACION DE VEHICULOS	0	272,20 €
2019	22017621	B92406875NEUMATICOS VICENCAR SL	Suministro	2019 PGAS000030	REPARACION DE VEHICULOS	0	699,38 €
2019	22018615	B92406875NEUMATICOS VICENCAR SL	Servicios	2019 PGAS000032	MANTENIMIENTO VEHÍCULO MATRICULA 2429 DGY	0	336,41 €
2019	22019060	B92406875NEUMATICOS VICENCAR SL	Servicios	2019 PGAS000033	MATERIALES COCHE MATRICULA:2662-DFV	0	101,56 €
2019	22019643	B92406875NEUMATICOS VICENCAR SL	Servicios	2019 PGAS000034	CUBIERTAS NISSAN 1147-HTT	0	151,78 €
2019	22019644	B92406875NEUMATICOS VICENCAR SL	Servicios	2019 PGAS000034	MANTENIMIENTO NISSAN 2691-DFV	0	297,41 €
2019	22019648	B92406875NEUMATICOS VICENCAR SL	Servicios	2019 PGAS000034	SUTITUCIÓN RUEDAS 2 CUBS, MONTAJES Y GESTIC	0	151,78 €
2019	22020326	B92406875NEUMATICOS VICENCAR SL	Servicios	2019 PGAS000034	REPARACION DE VEHICULOS	0	994,43 €
2019	22021053	B92406875NEUMATICOS VICENCAR SL	Servicios	2019 PGAS000035	MATERIALES VEHÍCULO MATRÍCULA: 5806 FKW	0	208,36 €
2019	22022241	B92406875NEUMATICOS VICENCAR SL	Suministro	2019 PGAS000038	REPARACION DE VEHICULOS	0	1.248,06 €
2019	22022485	B92406875NEUMATICOS VICENCAR SL	Servicios	2019 PGAS000038	MATERIAL Y REVISION MATRICULA 2663-DFV	0	440,69 €
2019	22023685	B92406875NEUMATICOS VICENCAR SL	Servicios	2019 PGAS000040	REPARACION DE VEHICULOS	0	538,20 €
2019	22026274	B92406875NEUMATICOS VICENCAR SL	Servicios	2019 PGAS000045	REPARACION DE VEHICULOS	0	334,83 €

CVE: 07E4000DB3C900K8S9K3E5T1U9
URL Comprobación:
https://sede.alhaurindelatorre.es/index.php?id=verificacion

FIRMANTE - FECHA
AYUNTAMIENTO DE ALHAURÍN DE LA TORRE-AYTO. ALHAURIN DE LA TORRE - 11/08/2020
serialNumber=S2833002E,CN=Sello de tiempo TS@ - @firma,OU=Secretaría General de Administración Digital,O=Secretaría de Estado de Función Pública,C=ES - 11/08/2020 10:34:31
Diligencia:

EXPEDIENTE:: 2020CGEN-00001
Fecha: 21/05/2020
Hora: 00:00
Und. reg:REGISTRO GENERAL

LISTADO DE CONTRATOS MENORES

NÚM. OPERACIÓN		ADJUDICATARIO	TIPO	EXPEDIENTE	OBJETO	DURACIÓN	IMPORTE
2019	22026976	B92406875NEUMATICOS VICENCAR SL	Servicios	2019 PGAS000046	REPARACION DE VEHICULOS	0	2.207,04 €
2019	22027000	B92406875NEUMATICOS VICENCAR SL	Suministro	2019 PGAS000046	REPARACION DE VEHICULOS	0	1.694,00 €
2019	22027395	B92406875NEUMATICOS VICENCAR SL	Suministro	2019 PGAS000046	CUBIERTAS PARA MÁQUINA JVC	0	263,42 €
2019	22029529	B92406875NEUMATICOS VICENCAR SL	Suministro	2019 PGAS000049	REPARACION DE VEHICULOS	0	415,73 €
2019	22029981	B92406875NEUMATICOS VICENCAR SL	Servicios	2019 PGAS000050	CUBIERTAS Y MANTENIMIENTO KANGOO 2659 DFV	0	101,56 €
2019	22030594	B92406875NEUMATICOS VICENCAR SL	Suministro	2019 PGAS000052	REPARACION DE VEHICULOS	0	6.224,07 €
2019	22030655	B92406875NEUMATICOS VICENCAR SL	Suministro	2019 PGAS000052	REPARACION DE VEHICULOS	0	2.606,34 €
2019	22007672	B92419092MANU CANTERO FOTOS SL	Suministro	2019 PGAS000012	CAMPAÑAS DE INSERCIONES PUBLICITARIAS DEL A	0	18.150,00 €
2019	22022298	B92445659PERSIANAS AZAHAR SL	Suministro	2019 PGAS000038	REPARACIÓN PERSIANAS CENTRO ACUÁTICO MUN	0	703,01 €
2019	22026452	B92463777GALANTIS SOPORTES PUBLICITARIOS SL	Suministro	2019 PGAS000045	COMISARIADO, DIRECCION Y CONCEPCION PROYE	0	8.234,05 €
2019	22030765	B92463777GALANTIS SOPORTES PUBLICITARIOS SL	Suministro	2019 PGAS000053	TRABAJOS TÉCNICOS DE PREPARACIÓN, CONSOLII	0	762,30 €
2019	22009897	B92488204VIVEROS MARBELLA VERDE SL	Obras	2019 PGAS000016	TRABAJOS OTRAS EMPRESAS	0	9.582,18 €
2019	22028817	B92488204VIVEROS MARBELLA VERDE SL	Servicios	2019 PGAS000048	TRABAJOS DE JARDINERIA NO CONTEMPLADOS EN	0	9.056,85 €

CVE: 07E4000DB3C900K8S9K3E5T1U9
URL Comprobación:
https://sede.alhaurindelatorre.es/index.php?id=verificacion

FIRMANTE - FECHA
AYUNTAMIENTO DE ALHAURÍN DE LA TORRE-AYTO. ALHAURIN DE LA TORRE - 11/08/2020
serialNumber=S2833002E,CN=Sello de tiempo TS@ - @firma,OU=Secretaría General de Administración Digital,O=Secretaría de Estado de Función Pública,C=ES - 11/08/2020 10:34:31
Diligencia:

EXPEDIENTE:: 2020CGEN-00001
Fecha: 21/05/2020
Hora: 00:00
Und. reg:REGISTRO GENERAL

LISTADO DE CONTRATOS MENORES

NÚM. OPERACIÓN		ADJUDICATARIO		TIPO	EXPEDIENTE		OBJETO	DURACIÓN	IMPORTE
2019	22001922	B92488204	VIVEROS MARBELLA VERDE SL	Suministro	2019	PGAS000005	CONSERVACION DE INFRAESTRUCTURAS Y BIENES	0	6.418,56 €
2019	22001659	B92488204	VIVEROS MARBELLA VERDE SL	Suministro	2019	PGAS000004	MEJORA ACCESO BDA. EL PEÑÓN.	0	1.131,16 €
2019	22028816	B92488204	VIVEROS MARBELLA VERDE SL	Servicios	2019	PGAS000048	TRABAJOS DE JARDINERIA NO CONTEMPLADOS EN	0	9.075,00 €
2019	22000611	B92488204	VIVEROS MARBELLA VERDE SL	Suministro	2019	PGAS000002	CONSERVACION INFRAESTRUCTURAS Y BIENES NA	0	8.621,25 €
2019	22009841	B92488501	ALJARDIN INGENIEROS SL	Suministro	2019	PGAS000016	AJARDINAMIENTO NUEVA PLAZA ZONA PERALTA.	0	1.798,39 €
2019	22007537	B92488501	ALJARDIN INGENIEROS SL	Suministro	2019	PGAS000012	ZONA ROTONDA Y CAMINO HACIA VENTA VAZQUEZ	0	3.310,28 €
2019	22001195	B92491638	EDITORIAL MALAGUEÑA DE PUBLICACIONES SL	Suministro	2019	PGAS000003	CAMPAÑAS DE PUBLICIDAD INSTITUCIONAL EN EL I	0	5.251,40 €
2019	22000280	B92500586	CONCENTRACION Y VENTA INDUSTRIAL DE VEHICULO	Suministro	2019	PGAS000000	MANTENIMIENTO DE VEHICULOS	0	304,92 €
2019	22027609	B92500586	CONCENTRACION Y VENTA INDUSTRIAL DE VEHICULO	Suministro	2019	PGAS000046	MANTENIMIENTO DE LUBRICANTES,ACEITES Y ADIT	0	338,80 €
2019	22027307	B92500586	CONCENTRACION Y VENTA INDUSTRIAL DE VEHICULO	Suministro	2019	PGAS000046	REPARACION DE VEHICULOS	0	541,51 €
2019	22029894	B92500586	CONCENTRACION Y VENTA INDUSTRIAL DE VEHICULO	Suministro	2019	PGAS000050	REPARACION DE VEHICULOS	0	754,81 €
2019	22030884	B92500586	CONCENTRACION Y VENTA INDUSTRIAL DE VEHICULO	Suministro	2019	PGAS000053	REPARACION DE VEHICULOS	0	44,71 €
2019	22030158	B92500586	CONCENTRACION Y VENTA INDUSTRIAL DE VEHICULO	Suministro	2019	PGAS000051	REPARACION DE VEHICULOS	0	703,64 €

CVE: 07E4000DB3C900K8S9K3E5T1U9
URL Comprobación:
https://sede.alhaurindelatorre.es/index.php?id=verificacion

FIRMANTE - FECHA
AYUNTAMIENTO DE ALHAURÍN DE LA TORRE-AYTO. ALHAURIN DE LA TORRE - 11/08/2020
serialNumber=S2833002E,CN=Sello de tiempo TS@ - @firma,OU=Secretaría General de Administración Digital,O=Secretaría de Estado de Función Pública,C=ES - 11/08/2020 10:34:31
Diligencia:

EXPEDIENTE:: 2020CGEN-00001
Fecha: 21/05/2020
Hora: 00:00
Und. reg:REGISTRO GENERAL

LISTADO DE CONTRATOS MENORES

NÚM. OPERACIÓN		ADJUDICATARIO		TIPO	EXPEDIENTE		OBJETO	DURACIÓN	IMPORTE
2019	22030075	B92500586	CONCENTRACION Y VENTA INDUSTRIAL DE VEHICULO	Suministro	2019	PGAS000051	REPARACION DE VEHICULOS	0	2.416,20 €
2019	22018269	B92500586	CONCENTRACION Y VENTA INDUSTRIAL DE VEHICULO	Servicios	2019	PGAS000031	MANTENIMIENTO DE LUBRICANTES	0	300,18 €
2019	22017744	B92500586	CONCENTRACION Y VENTA INDUSTRIAL DE VEHICULO	Suministro	2019	PGAS000030	REPARACION DE VEHICULOS	0	262,55 €
2019	22019705	B92500586	CONCENTRACION Y VENTA INDUSTRIAL DE VEHICULO	Suministro	2019	PGAS000034	REPARACION DE VEHICULOS	0	722,59 €
2019	22019388	B92500586	CONCENTRACION Y VENTA INDUSTRIAL DE VEHICULO	Suministro	2019	PGAS000033	REPARACION DE VEHICULOS	0	84,03 €
2019	22021554	B92500586	CONCENTRACION Y VENTA INDUSTRIAL DE VEHICULO	Suministro	2019	PGAS000036	REPARACION DE VEHICULOS	0	1.009,76 €
2019	22020570	B92500586	CONCENTRACION Y VENTA INDUSTRIAL DE VEHICULO	Suministro	2019	PGAS000035	REPARACION DE VEHICULOS	0	225,06 €
2019	22020560	B92500586	CONCENTRACION Y VENTA INDUSTRIAL DE VEHICULO	Suministro	2019	PGAS000035	REPARACION DE VEHICULOS	0	92,09 €
2019	22011861	B92500586	CONCENTRACION Y VENTA INDUSTRIAL DE VEHICULO	Servicios	2019	PGAS000020	REPARACION DE VEHICULOS	0	163,35 €
2019	22011198	B92500586	CONCENTRACION Y VENTA INDUSTRIAL DE VEHICULO	Suministro	2019	PGAS000019	REPARACION DE VEHICULOS	0	777,72 €
2019	22013079	B92500586	CONCENTRACION Y VENTA INDUSTRIAL DE VEHICULO	Servicios	2019	PGAS000023	REPARACION DE VEHICULOS	0	163,59 €
2019	22028342	B92500586	CONCENTRACION Y VENTA INDUSTRIAL DE VEHICULO	Suministro	2019	PGAS000048	REPARACION DE VEHICULOS	0	1.089,00 €
2019	22000677	B92500586	CONCENTRACION Y VENTA INDUSTRIAL DE VEHICULO	Suministro	2019	PGAS000002	REPARACION DE VEHICULOS	0	252,19 €

CVE: 07E4000DB3C900K8S9K3E5T1U9
URL Comprobación:
https://sede.alhaurindelatorre.es/index.php?id=verificacion

FIRMANTE - FECHA
AYUNTAMIENTO DE ALHAURÍN DE LA TORRE-AYTO. ALHAURIN DE LA TORRE - 11/08/2020
serialNumber=S2833002E,CN=Sello de tiempo TS@ - @firma,OU=Secretaría General de Administración Digital,O=Secretaría de Estado de Función Pública,C=ES - 11/08/2020 10:34:31
Diligencia:

EXPEDIENTE:: 2020CGEN-00001
Fecha: 21/05/2020
Hora: 00:00
Und. reg:REGISTRO GENERAL

LISTADO DE CONTRATOS MENORES

NÚM. OPERACIÓN		ADJUDICATARIO		TIPO	EXPEDIENTE	OBJETO	DURACIÓN	IMPORTE
2019	22007005	B92500586	CONCENTRACION Y VENTA INDUSTRIAL DE VEHICULO	Suministro 2019	PGAS000012	REPARACION DE VEHICULOS	0	11,59 €
2019	22003362	B92500586	CONCENTRACION Y VENTA INDUSTRIAL DE VEHICULO	Suministro 2019	PGAS000008	REPARACION DE VEHICULOS	0	2.714,16 €
2019	22005069	B92500586	CONCENTRACION Y VENTA INDUSTRIAL DE VEHICULO	Suministro 2019	PGAS000010	REPARACION DE VEHICULOS	0	45,01 €
2019	22000748	B92500586	CONCENTRACION Y VENTA INDUSTRIAL DE VEHICULO	Suministro 2019	PGAS000002	REPARACION DE VEHICULOS	0	218,85 €
2019	22000774	B92500586	CONCENTRACION Y VENTA INDUSTRIAL DE VEHICULO	Suministro 2019	PGAS000002	REPARACION DE VEHICULOS	0	275,71 €
2019	22011195	B92500586	CONCENTRACION Y VENTA INDUSTRIAL DE VEHICULO	Suministro 2019	PGAS000019	REPARACION DE VEHICULOS	0	174,68 €
2019	22009753	B92500586	CONCENTRACION Y VENTA INDUSTRIAL DE VEHICULO	Suministro 2019	PGAS000016	LUBRICANTES Y ADITIVOS	0	304,92 €
2019	22007415	B92500586	CONCENTRACION Y VENTA INDUSTRIAL DE VEHICULO	Servicios 2019	PGAS000012	REPARACION DE VEHICULOS	0	327,18 €
2019	22007696	B92500586	CONCENTRACION Y VENTA INDUSTRIAL DE VEHICULO	Suministro 2019	PGAS000013	REPARACION DE VEHICULOS	0	183,68 €
2019	22008672	B92500586	CONCENTRACION Y VENTA INDUSTRIAL DE VEHICULO	Suministro 2019	PGAS000014	REPARACION DE VEHICULOS	0	266,20 €
2019	22006059	B92500586	CONCENTRACION Y VENTA INDUSTRIAL DE VEHICULO	Servicios 2019	PGAS000011	REPARACION DE VEHICULOS	0	495,27 €
2019	22006763	B92500586	CONCENTRACION Y VENTA INDUSTRIAL DE VEHICULO	Suministro 2019	PGAS000011	REPARACION DE VEHICULOS	0	808,30 €
2019	22013974	B92500586	CONCENTRACION Y VENTA INDUSTRIAL DE VEHICULO	Servicios 2019	PGAS000024	REPARACION DE VEHICULOS	0	1.767,48 €

CVE: 07E4000DB3C900K8S9K3E5T1U9
URL Comprobación:
https://sede.alhaurindelatorre.es/index.php?id=verificacion

FIRMANTE - FECHA
AYUNTAMIENTO DE ALHAURÍN DE LA TORRE-AYTO. ALHAURIN DE LA TORRE - 11/08/2020
serialNumber=S2833002E,CN=Sello de tiempo TS@ - @firma,OU=Secretaría General de Administración Digital,O=Secretaría de Estado de Función Pública,C=ES - 11/08/2020 10:34:31
Diligencia:

EXPEDIENTE:: 2020CGEN-00001
Fecha: 21/05/2020
Hora: 00:00
Und. reg:REGISTRO GENERAL

LISTADO DE CONTRATOS MENORES

NÚM. OPERACIÓN		ADJUDICATARIO		TIPO	EXPEDIENTE		OBJETO	DURACIÓN	IMPORTE
2019	22015298	B92500586	CONCENTRACION Y VENTA INDUSTRIAL DE VEHICULO	Suministro	2019	PGAS000025	REPARACION DE VEHICULOS	0	256,52 €
2019	22012779	B92500586	CONCENTRACION Y VENTA INDUSTRIAL DE VEHICULO	Suministro	2019	PGAS000022	REPARACION DE VEHICULOS	0	435,18 €
2019	22003381	B92520451	SOLUCIONES SL GT3	Servicios	2019	PGAS000008	HORAS DE CONSULTORÍA CIERRE CONTABLE 2018	0	2.105,40 €
2019	22000052	B92520451	SOLUCIONES SL GT3	Suministro	2019	PGAS000000	MÓDULO DE GESTIÓN DOCUMENTAL PARA LA ADM	0	6.975,65 €
2019	22019585	B92524008	SAFAMOTOR AUTOS SL	Suministro	2019	PGAS000034	ADQUISICION DE VEHICULOS	0	12.750,00 €
2019	22031460	B92542364	EXCAVACIONES ESPECIALES SL	Obras	2019	PGAS000054	REPARACIÓN DEL CAMINO ESTORNINO Y CAMINO A	0	48.031,25 €
2019	22030154	B92559061	MANPASUR SL	Servicios	2019	PGAS000051	MANUTENCION DE ANIMALES	0	883,63 €
2019	22002365	B92559061	MANPASUR SL	Suministro	2019	PGAS000006	MANUTENCION ANIMALES DEL PARQUE	0	806,52 €
2019	22022244	B92559061	MANPASUR SL	Suministro	2019	PGAS000038	MANTENIMIENTO ANIMALES DEL PARQUE MUNICIPA	0	883,63 €
2019	22012609	B92559061	MANPASUR SL	Suministro	2019	PGAS000022	MANUTENCION ANIMALES DEL PARQUE	0	844,47 €
2019	22018641	B92561182	UNIBUS ANDALUCIA SL	Servicios	2019	PGAS000032	SERVICIOS DE TRANSPORTE ESCUELAS DEPORTIV	0	880,01 €
2019	22030651	B92561182	UNIBUS ANDALUCIA SL	Servicios	2019	PGAS000052	SERVICIOS TRANSPORTE ESCUELAS MUNICIPALES	0	1.220,00 €
2019	22003910	B92561182	UNIBUS ANDALUCIA SL	Servicios	2019	PGAS000009	SERVICIO DE TRANSPORTE PARA ESCUELAS DEPO	0	1.350,00 €

CVE: 07E4000DB3C900K8S9K3E5T1U9
URL Comprobación:
https://sede.alhaurindelatorre.es/index.php?id=verificacion

FIRMANTE - FECHA
AYUNTAMIENTO DE ALHAURÍN DE LA TORRE-AYTO. ALHAURIN DE LA TORRE - 11/08/2020
serialNumber=S2833002E,CN=Sello de tiempo TS@ - @firma,OU=Secretaría General de Administración Digital,O=Secretaría de Estado de Función Pública,C=ES - 11/08/2020 10:34:31
Diligencia:

EXPEDIENTE:: 2020CGEN-00001
Fecha: 21/05/2020
Hora: 00:00
Und. reg:REGISTRO GENERAL

LISTADO DE CONTRATOS MENORES

NÚM. OPERACIÓN		ADJUDICATARIO	TIPO	EXPEDIENTE		OBJETO	DURACIÓN	IMPORTE
2019	22029419	B92570902PRODUCCIONES URBEX SL	Suministro	2019	PGAS000049	AMPLIACION DE TRES SEÑALES Y POSTES PARA C(	0	1.368,00 €
2019	22021838	B92570902PRODUCCIONES URBEX SL	Servicios	2019	PGAS000037	DISEÑO,REALIZACION Y COLOCACION DE SEÑALITI	0	2.964,50 €
2019	22016211	B92573385MODULA EVENTOS SL	Servicios	2019	PGAS000027	APOYO EN PRODUCCIÓN Y GESTIÓN DE CONJUNTC	0	13.425,00 €
2019	22030257	B92573385MODULA EVENTOS SL	Servicios	2019	PGAS000051	CAMPAÑAS NAVIDEÑAS DE PUBLICIDAD INSTITUCIC	0	3.630,00 €
2019	22009391	B92573385MODULA EVENTOS SL	Suministro	2019	PGAS000015	CAMPAÑAS DE PUBLICIDAD INSTITUCIONAL ALHAUI	0	4.840,00 €
2019	22000815	B92582915ALQUILERES LUQUE SL	Servicios	2019	PGAS000002	VIAL ACCESO BDA. EL PEÑÓN.	0	762,30 €
2019	22014296	B92608181METRISA INSTRUMENTOS SL	Servicios	2019	PGAS000024	MANTENIMIENTO SOTERRADOS	0	9.619,50 €
2019	22011376	B92608181METRISA INSTRUMENTOS SL	Servicios	2019	PGAS000019	REPARACIÓN DE CAMIÓN DEL SERVICIO DE AGUAS	0	6.562,13 €
2019	22025376	B92608181METRISA INSTRUMENTOS SL	Servicios	2019	PGAS000043	REPARACION IVECO GRÚA FASSI	0	677,78 €
2019	22025478	B92608181METRISA INSTRUMENTOS SL	Suministro	2019	PGAS000043	FABRICACIÓN Y MONTAJE DE PIES DE BOMBA DE A	0	465,40 €
2019	22021397	B92608181METRISA INSTRUMENTOS SL	Obras	2019	PGAS000036	RENOVACION ISLAS ECOLOGICAS	0	9.994,60 €
2019	22020639	B92608181METRISA INSTRUMENTOS SL	Servicios	2019	PGAS000035	REPARACIÓN CAMIÓN PLUMA	0	523,90 €
2019	22030006	B92608181METRISA INSTRUMENTOS SL	Suministro	2019	PGAS000051	RENOVACION DE ISLAS ECOLOGICAS	0	5.121,47 €

CVE: 07E4000DB3C900K8S9K3E5T1U9
URL Comprobación:
https://sede.alhaurindelatorre.es/index.php?id=verificacion

FIRMANTE - FECHA
AYUNTAMIENTO DE ALHAURÍN DE LA TORRE-AYTO. ALHAURIN DE LA TORRE - 11/08/2020
serialNumber=S2833002E,CN=Sello de tiempo TS@ - @firma,OU=Secretaría General de Administración Digital,O=Secretaría de Estado de Función Pública,C=ES - 11/08/2020 10:34:31
Diligencia:

EXPEDIENTE:: 2020CGEN-00001
Fecha: 21/05/2020
Hora: 00:00
Und. reg:REGISTRO GENERAL



2019 AYUNTAMIENTO DE ALHAURIN DE LA TORRE

LISTADO DE CONTRATOS MENORES

NÚM. OPERACIÓN		ADJUDICATARIO		TIPO	EXPEDIENTE		OBJETO	DURACIÓN	IMPORTE
2019	22017779	B92608181	METRISA INSTRUMENTOS SL	Suministro	2019	PGAS000031	RENOVACION ISLAS ECOLOGICAS E INSTALACION D	0	9.982,50 €
2019	22025697	B92608181	METRISA INSTRUMENTOS SL	Servicios	2019	PGAS000043	REPARACIÓN GENERADOR GASOLINA COCHE 2662	0	160,00 €
2019	22000923	B92613371	ENCOFRADOS Y ESTRUCTURAS ALHAURIN SL	Suministro	2019	PGAS000002	CONSERVACION INFRAESTRUCTURAS Y BIENES NA	0	937,75 €
2019	22000920	B92613371	ENCOFRADOS Y ESTRUCTURAS ALHAURIN SL	Suministro	2019	PGAS000002	REPARACION,MANTENIMIENTO Y CONSERVACION.	0	1.669,80 €
2019	22002584	B92613371	ENCOFRADOS Y ESTRUCTURAS ALHAURIN SL	Obras	2019	PGAS000007	REPARACION PAVIMENTO	0	1.016,40 €
2019	22002583	B92613371	ENCOFRADOS Y ESTRUCTURAS ALHAURIN SL	Suministro	2019	PGAS000007	CONSERVACION DE INFRAESTRUCTURAS Y BIENES	0	1.001,88 €
2019	22004245	B92613371	ENCOFRADOS Y ESTRUCTURAS ALHAURIN SL	Obras	2019	PGAS000009	PFEA 2018 ESPECIAL ASEOS PISTA PADEL MANANT	0	4.742,90 €
2019	22011809	B92613371	ENCOFRADOS Y ESTRUCTURAS ALHAURIN SL	Obras	2019	PGAS000020	MANTENIMIENTO VIALES.	0	1.004,30 €
2019	22018361	B92613371	ENCOFRADOS Y ESTRUCTURAS ALHAURIN SL	Suministro	2019	PGAS000031	MANTENIMIENTO VIALES	0	2.577,30 €
2019	22017756	B92613371	ENCOFRADOS Y ESTRUCTURAS ALHAURIN SL	Obras	2019	PGAS000030	ADECUACIÓN PARQUES Y JARDINES	0	9.422,50 €
2019	22017748	B92613371	ENCOFRADOS Y ESTRUCTURAS ALHAURIN SL	Suministro	2019	PGAS000030	MEJORAS DE VIAS PUBLLICAS E INFRAESTRUCTUR	0	820,30 €
2019	22017402	B92613371	ENCOFRADOS Y ESTRUCTURAS ALHAURIN SL	Suministro	2019	PGAS000030	REPARACION MANTENIMIENTO Y CONSERVACION:	0	3.388,00 €
2019	22017401	B92613371	ENCOFRADOS Y ESTRUCTURAS ALHAURIN SL	Suministro	2019	PGAS000030	REPARACION, MANTENIMIENTO Y CONSERVACIN IN	0	1.118,04 €

CVE: 07E4000DB3C900K8S9K3E5T1U9
URL Comprobación:
https://sede.alhaurindelatorre.es/index.php?id=verificacion

FIRMANTE - FECHA
AYUNTAMIENTO DE ALHAURÍN DE LA TORRE-AYTO. ALHAURIN DE LA TORRE - 11/08/2020
serialNumber=S2833002E,CN=Sello de tiempo TS@ - @firma,OU=Secretaría General de Administración Digital,O=Secretaría de Estado de Función Pública,C=ES - 11/08/2020 10:34:31
Diligencia:

EXPEDIENTE:: 2020CGEN-00001
Fecha: 21/05/2020
Hora: 00:00
Und. reg:REGISTRO GENERAL

LISTADO DE CONTRATOS MENORES

NÚM. OPERACIÓN		ADJUDICATARIO	TIPO	EXPEDIENTE		OBJETO	DURACIÓN	IMPORTE
2019	22021742	B92613371 ENCOFRADOS Y ESTRUCTURAS ALHAURIN SL	Obras	2019	PGAS000037	REURBANIZACION DE VIALES E INFRAESTRUCTURA	0	6.521,90 €
2019	22021741	B92613371 ENCOFRADOS Y ESTRUCTURAS ALHAURIN SL	Obras	2019	PGAS000037	REURBANIZACION DE VIALES E INFRAESTRUCTURA	0	6.248,44 €
2019	22023991	B92613371 ENCOFRADOS Y ESTRUCTURAS ALHAURIN SL	Obras	2019	PGAS000041	REURBANIZACION VIALES	0	4.876,00 €
2019	22023988	B92613371 ENCOFRADOS Y ESTRUCTURAS ALHAURIN SL	Suministro	2019	PGAS000041	REURBANIZACION DE VIALES	0	2.480,50 €
2019	22012948	B92613371 ENCOFRADOS Y ESTRUCTURAS ALHAURIN SL	Obras	2019	PGAS000022	MEJORAS EN VIAS E INFRAESTRUCTURAS	0	900,24 €
2019	22014174	B92613371 ENCOFRADOS Y ESTRUCTURAS ALHAURIN SL	Obras	2019	PGAS000024	MANTENIMIENTO DE CAMINOS	0	4.646,40 €
2019	22007419	B92613371 ENCOFRADOS Y ESTRUCTURAS ALHAURIN SL	Obras	2019	PGAS000012	TRABAJOS OTRAS EMPRESAS.	0	4.440,70 €
2019	22007380	B92613371 ENCOFRADOS Y ESTRUCTURAS ALHAURIN SL	Obras	2019	PGAS000012	TRABAJOS REALIZADOS POR EMPRESAS.	0	3.368,64 €
2019	22012124	B92625573 GRUAS NAVARRO MALAGA SL	Suministro	2019	PGAS000020	ALQUILER MAQUINARIA	0	580,80 €
2019	22002895	B92634039 CONFIGIL SL	Suministro	2019	PGAS000007	IVA NO INCLUIDO EN NOTA DE PEDIDO 22001658 CC	0	115,02 €
2019	22028181	B92634039 CONFIGIL SL	Suministro	2019	PGAS000047	ALIMENTOS PARA HACER BORRACHUELOS CON MC	0	129,36 €
2019	22025795	B92634039 CONFIGIL SL	Suministro	2019	PGAS000044	GALLETAS DE HALLOWEEN PARA LA MERIENDA DE	0	138,60 €
2019	22010424	B92634039 CONFIGIL SL	Suministro	2019	PGAS000017	MEDIAS NOCHES PARA LA ENTREGA DE PREMIOS D	0	33,00 €

CVE: 07E4000DB3C900K8S9K3E5T1U9
URL Comprobación:
https://sede.alhaurindelatorre.es/index.php?id=verificacion

FIRMANTE - FECHA
AYUNTAMIENTO DE ALHAURÍN DE LA TORRE-AYTO. ALHAURIN DE LA TORRE - 11/08/2020
serialNumber=S2833002E,CN=Sello de tiempo TS@ - @firma,OU=Secretaría General de Administración Digital,O=Secretaría de Estado de Función Pública,C=ES - 11/08/2020 10:34:31
Diligencia:

EXPEDIENTE:: 2020CGEN-00001
Fecha: 21/05/2020
Hora: 00:00
Und. reg:REGISTRO GENERAL

LISTADO DE CONTRATOS MENORES

NÚM. OPERACIÓN		ADJUDICATARIO	TIPO	EXPEDIENTE	OBJETO	DURACIÓN	IMPORTE
2019	22001433	B92634039CONFIGIL SL	Suministro	2019 PGAS000003	PAN PARA LA MERIENDA DEL DÍA DE ANDALUCÍA EL	0	96,25 €
2019	22001432	B92634039CONFIGIL SL	Suministro	2019 PGAS000003	ALIMENTOS PARA LA MERIENDA DEL DIA DE LOS EN	0	348,92 €
2019	22005483	B92634039CONFIGIL SL	Suministro	2019 PGAS000010	TORTAS DE ACEITE PARA LA CHARLA SOBRE OBES	0	143,00 €
2019	22030667	B92634039CONFIGIL SL	Suministro	2019 PGAS000053	MIRGANDISES DE NAVIDAD PARA EL CENTRO DEL M	0	119,90 €
2019	22017055	B92634039CONFIGIL SL	Suministro	2019 PGAS000029	ARTÍCULOS PARA DESAYUNO DE VERANO CON LOS	0	44,55 €
2019	22030349	B92634039CONFIGIL SL	Suministro	2019 PGAS000052	ALIMENTOS PARA LA CHOCOLATADA SOLIDARIA DE	0	349,97 €
2019	22022425	B92634039CONFIGIL SL	Suministro	2019 PGAS000038	MINIMALLAS DE JAMÓN Y QUESO PARA LA PRESEN	0	148,50 €
2019	22001658	B92634039CONFIGIL SL	Suministro	2019 PGAS000004	81 ROSCONES DE REYES PARA COLABORADORES (	0	1.150,20 €
2019	22015410	B92634039CONFIGIL SL	Suministro	2019 PGAS000026	PAN PARA LA COMIDA DE LA FERIA DE DÍA DE LOS I	0	44,00 €
2019	22002714	B92634039CONFIGIL SL	Suministro	2019 PGAS000007	ROSCAS PARA CANDELARIA	0	1.801,53 €
2019	22001434	B92634039CONFIGIL SL	Suministro	2019 PGAS000003	EMPANADAS PARA LA MERIENDA DE CARNAVAL EL	0	256,26 €
2019	22029426	B92634039CONFIGIL SL	Suministro	2019 PGAS000049	ALIMENTOS PARA HACER CHOCOLATE CON LECHE	0	405,68 €
2019	22015497	B92634039CONFIGIL SL	Suministro	2019 PGAS000026	PAN PARA PAELLA POPULAR EN HONOR A SAN JUA	0	211,20 €

CVE: 07E4000DB3C900K8S9K3E5T1U9
URL Comprobación:
https://sede.alhaurindelatorre.es/index.php?id=verificacion

FIRMANTE - FECHA
AYUNTAMIENTO DE ALHAURÍN DE LA TORRE-AYTO. ALHAURIN DE LA TORRE - 11/08/2020
serialNumber=S2833002E,CN=Sello de tiempo TS@ - @firma,OU=Secretaría General de Administración Digital,O=Secretaría de Estado de Función Pública,C=ES - 11/08/2020 10:34:31
Diligencia:

EXPEDIENTE:: 2020CGEN-00001
Fecha: 21/05/2020
Hora: 00:00
Und. reg:REGISTRO GENERAL

LISTADO DE CONTRATOS MENORES

NÚM. OPERACIÓN		ADJUDICATARIO	TIPO	EXPEDIENTE	OBJETO	DURACIÓN		IMPORTE
2019	22025645	B92634039CONFIGIL SL	Servicios 2019	PGAS000043	DESAYUNO NETWORKIG(EL EXITO ES LA SUMA DE	0		451,00 €
2019	22003224	B92657550ANIMACION Y ESPECTACULOS ANIMARTE SL	Suministro2019	PGAS000008	ACTUACION PARA EL ACTO HIJO ADOPTIVO A GUZM	0		907,50 €
2019	22021285	B92657550ANIMACION Y ESPECTACULOS ANIMARTE SL	Servicios 2019	PGAS000036	NECESIDAD DE ACTUACIÓN 3 DE SEPTIEMBRE, ÚLT	1	Días	484,00 €
2019	22010883	B92657550ANIMACION Y ESPECTACULOS ANIMARTE SL	Servicios 2019	PGAS000018	CONCIERTO DEL CUARTETO GRANADA EN EL CICLO	0		2.395,80 €
2019	22030468	B92657550ANIMACION Y ESPECTACULOS ANIMARTE SL	Servicios 2019	PGAS000052	ACTUACION MUSICAL NAVIDEÑA EN LAS ZONAS CO	0		726,00 €
2019	22014055	B92657550ANIMACION Y ESPECTACULOS ANIMARTE SL	Servicios 2019	PGAS000024	ACTUACION MARIA CORTES PARA ROMERIA DE SAI	0		913,55 €
2019	22014337	B92657550ANIMACION Y ESPECTACULOS ANIMARTE SL	Suministro2019	PGAS000025	23/6 ACTUACIÓN GRUPO CAPITÁN VINILO - 2 PASES	0		900,00 €
2019	22014346	B92657550ANIMACION Y ESPECTACULOS ANIMARTE SL	Servicios 2019	PGAS000025	ACTUACION GRUPO SONOPROJECT 22/05 EN PLAZA	0		405,35 €
2019	22015365	B92657550ANIMACION Y ESPECTACULOS ANIMARTE SL	Servicios 2019	PGAS000025	22/5 ACTUACIÓN GRUPO MUSIUCAL SONOPROJECT	0		405,35 €
2019	22003153	B92661602ARTE COMTEMPORANEO GACMA S.L	Suministro2019	PGAS000008	NECESIDAD DE SISTEMA DE ENGANCHE OBRAS DE	0		555,39 €
2019	22020991	B92661602ARTE COMTEMPORANEO GACMA S.L	Suministro2019	PGAS000035	EXPOSICIÓN TÀPIES. TRANSPORTE, MONTAJE Y DE	0		1.800,00 €
2019	22010675	B92695113MONTAÑEZ SONIDO E ILUMINACION PROFESIONAL SL	Servicios 2019	PGAS000017	ALQUILER DE PANTALLAS PARA EVENTO DEL ÁREA	0		1.343,10 €
2019	22012222	B92695113MONTAÑEZ SONIDO E ILUMINACION PROFESIONAL SL	Suministro2019	PGAS000021	AÑADIDO ALQUILER EQUIPO SONIDO E ILUMINACIÓ	0		471,90 €

CVE: 07E4000DB3C900K8S9K3E5T1U9
URL Comprobación:
https://sede.alhaurindelatorre.es/index.php?id=verificacion

FIRMANTE - FECHA
AYUNTAMIENTO DE ALHAURÍN DE LA TORRE-AYTO. ALHAURIN DE LA TORRE - 11/08/2020
serialNumber=S2833002E,CN=Sello de tiempo TS@ - @firma,OU=Secretaría General de Administración Digital,O=Secretaría de Estado de Función Pública,C=ES - 11/08/2020 10:34:31
Diligencia:

EXPEDIENTE:: 2020CGEN-00001
Fecha: 21/05/2020
Hora: 00:00
Und. reg:REGISTRO GENERAL

LISTADO DE CONTRATOS MENORES

NÚM. OPERACIÓN		ADJUDICATARIO	TIPO	EXPEDIENTE	OBJETO	DURACIÓN	IMPORTE
2019	22028830	B92697515MAS ANIMACION Y COMUNICACION SL	Suministro	2019 PGAS000048	ANIMACION NAVIDEÑA PAPA NOEL Y ELFOS DIA 21	0	1.234,20 €
2019	22007128	B92697515MAS ANIMACION Y COMUNICACION SL	Servicios	2019 PGAS000012	DINAMIZACIÓN INFANTIL,JUVENIL Y EN FAMILIA EN	0	27.909,86 €
2019	22028829	B92697515MAS ANIMACION Y COMUNICACION SL	Servicios	2019 PGAS000048	CASAS HINCHABLES (POBLADO) PARA LOS DIAS 21	0	2.299,00 €
2019	22030470	B92697515MAS ANIMACION Y COMUNICACION SL	Servicios	2019 PGAS000052	CASTILLOS HIMCHABLES DE NAVIDAD Y DECORACI	0	1.548,80 €
2019	22004310	B92705821JOSE BENITEZ CANTERO MAT CONSTR EN CONS	Suministro	2019 PGAS000009	PFEA 2018 ESPECIAL ASEOS PISTA PADEL MANANT	0	471,90 €
2019	22002126	B92705821JOSE BENITEZ CANTERO MAT CONSTR EN CONS	Suministro	2019 PGAS000005	ZONA ROTONDA URB. TOMILLARES. REPOSICIÓN V.	0	499,40 €
2019	22002452	B92705821JOSE BENITEZ CANTERO MAT CONSTR EN CONS	Suministro	2019 PGAS000006	URB. SANTA CLARA, CALLE SANTA MÓNICA.	0	607,61 €
2019	22010459	B92705821JOSE BENITEZ CANTERO MAT CONSTR EN CONS	Suministro	2019 PGAS000017	PLAN EMPLEO 2018 PORTÓN MUNICIPAL.	0	270,55 €
2019	22007823	B92705821JOSE BENITEZ CANTERO MAT CONSTR EN CONS	Suministro	2019 PGAS000013	PFEA 2018 ADECUACIÓN APARCAMIENTOS FINCA E	0	3.149,73 €
2019	22006681	B92705821JOSE BENITEZ CANTERO MAT CONSTR EN CONS	Suministro	2019 PGAS000011	PFEA 2018 ADECUACIÓN APARCAMIENTOS FINCA E	0	342,85 €
2019	22024352	B92705821JOSE BENITEZ CANTERO MAT CONSTR EN CONS	Suministro	2019 PGAS000041	MANTENIMIENTO EDIFICIOS MUNICIPALES	0	4.905,78 €
2019	22023721	B92705821JOSE BENITEZ CANTERO MAT CONSTR EN CONS	Suministro	2019 PGAS000040	AVENIDA LAS AMERICAS.	0	816,27 €
2019	22022100	B92705821JOSE BENITEZ CANTERO MAT CONSTR EN CONS	Suministro	2019 PGAS000037	TRABAJOS REALIZADOS POR OTRAS EMPRESAS	0	592,90 €

CVE: 07E4000DB3C900K8S9K3E5T1U9
URL Comprobación:
https://sede.alhaurindelatorre.es/index.php?id=verificacion

FIRMANTE - FECHA
AYUNTAMIENTO DE ALHAURÍN DE LA TORRE-AYTO. ALHAURIN DE LA TORRE - 11/08/2020
serialNumber=S2833002E,CN=Sello de tiempo TS@ - @firma,OU=Secretaría General de Administración Digital,O=Secretaría de Estado de Función Pública,C=ES - 11/08/2020 10:34:31
Diligencia:

EXPEDIENTE:: 2020CGEN-00001
Fecha: 21/05/2020
Hora: 00:00
Und. reg:REGISTRO GENERAL

LISTADO DE CONTRATOS MENORES

NÚM. OPERACIÓN		ADJUDICATARIO		TIPO	EXPEDIENTE		OBJETO	DURACIÓN	IMPORTE
2019	22009985	B92705821	JOSE BENITEZ CANTERO MAT CONSTR EN CONS	Suministro	2019	PGAS000016	LIMPIEZA Y ASEO	0	199,65 €
2019	22027676	B92705821	JOSE BENITEZ CANTERO MAT CONSTR EN CONS	Suministro	2019	PGAS000047	AVDA. LAS AMERICAS.	0	1.058,75 €
2019	22024250	B92705821	JOSE BENITEZ CANTERO MAT CONSTR EN CONS	Suministro	2019	PGAS000041	AVDA. LAS AMERICAS.	0	3.176,25 €
2019	22017803	B92717479	OFICINAS TEATINOS MALAGA SL	Suministro	2019	PGAS000031	ACTUACION GRAN ARTISTA HOFFMAN PARA CENA	0	1.694,00 €
2019	22001468	B92736628	FERRETERIA LAUROFER SL	Suministro	2019	PGAS000004	FIJACION FAROLAS CUESTA DEL PALMAR	0	300,00 €
2019	22001496	B92736628	FERRETERIA LAUROFER SL	Suministro	2019	PGAS000004	MATERIAL NO INVENTARIABLE PUNTO LIMPIO	0	24,50 €
2019	22001499	B92736628	FERRETERIA LAUROFER SL	Suministro	2019	PGAS000004	MOBILIARIO Y ENSERES	0	408,00 €
2019	22001606	B92736628	FERRETERIA LAUROFER SL	Suministro	2019	PGAS000004	MATERIAL FERRETERIA VARIOS COLEGIOS ENERO	0	97,82 €
2019	22000101	B92736628	FERRETERIA LAUROFER SL	Suministro	2019	PGAS000000	REPARACION DE MAQUINARIAS DE RSU	0	4.967,80 €
2019	22000230	B92736628	FERRETERIA LAUROFER SL	Suministro	2019	PGAS000000	REPARACION,MANTENIMIENTO Y CONSERVACION E	0	4.619,25 €
2019	22000394	B92736628	FERRETERIA LAUROFER SL	Suministro	2019	PGAS000001	SUSTITUCION HERRAMIENTAS POR DETERIORO	0	117,95 €
2019	22000407	B92736628	FERRETERIA LAUROFER SL	Suministro	2019	PGAS000001	MATERIAL DIVERSO PARA FINCA MUNICIPAL EL POI	0	215,10 €
2019	22000420	B92736628	FERRETERIA LAUROFER SL	Suministro	2019	PGAS000001	MATERIAL DIVERSO PARA CENTRO CULTURAL VICE	0	830,10 €

CVE: 07E4000DB3C900K8S9K3E5T1U9
URL Comprobación:
https://sede.alhaurindelatorre.es/index.php?id=verificacion

FIRMANTE - FECHA
AYUNTAMIENTO DE ALHAURÍN DE LA TORRE-AYTO. ALHAURIN DE LA TORRE - 11/08/2020
serialNumber=S2833002E,CN=Sello de tiempo TS@ - @firma,OU=Secretaría General de Administración Digital,O=Secretaría de Estado de Función Pública,C=ES - 11/08/2020 10:34:31
Diligencia:

EXPEDIENTE:: 2020CGEN-00001
Fecha: 21/05/2020
Hora: 00:00
Und. reg:REGISTRO GENERAL

LISTADO DE CONTRATOS MENORES

NÚM. OPERACIÓN		ADJUDICATARIO	TIPO	EXPEDIENTE	OBJETO	DURACIÓN	IMPORTE
2019	22000422	B92736628FERRETERIA LAUROFER SL	Suministro	2019 PGAS000001	MATERIAL DIVERSO PARA EL CENTRO CULTURAL V	0	710,25 €
2019	22000426	B92736628FERRETERIA LAUROFER SL	Suministro	2019 PGAS000001	CONSUMIBLES/HERRAMIENTAS EXPOSICIONES Y C	0	467,15 €
2019	22003132	B92736628FERRETERIA LAUROFER SL	Suministro	2019 PGAS000008	MATERIAL DE FERRETERIA VARIOS COLEGIOS FEBI	0	460,19 €
2019	22000866	B92736628FERRETERIA LAUROFER SL	Suministro	2019 PGAS000002	UTILLAJES VARIOS	0	4.860,35 €
2019	22000924	B92736628FERRETERIA LAUROFER SL	Suministro	2019 PGAS000002	MOBILIARIO Y ENSERES	0	652,50 €
2019	22008709	B92736628FERRETERIA LAUROFER SL	Suministro	2019 PGAS000014	CONSUMIBLES/HERRAMIENTAS EXPOSICIONES Y C	0	250,90 €
2019	22008723	B92736628FERRETERIA LAUROFER SL	Suministro	2019 PGAS000014	MATERIAL FERRETERÍA VARIOS COLEGIOS MARZO	0	88,35 €
2019	22007866	B92736628FERRETERIA LAUROFER SL	Suministro	2019 PGAS000013	ARREGLO DE LINTERNAS	0	403,28 €
2019	22008085	B92736628FERRETERIA LAUROFER SL	Suministro	2019 PGAS000013	MESAS PARA LOS TALLERES DEL MAYOR	0	388,50 €
2019	22016475	B92736628FERRETERIA LAUROFER SL	Suministro	2019 PGAS000028	MATERIAL FERRETERÍA VARIOS COLEGIOS JUNIO	0	28,15 €
2019	22016671	B92736628FERRETERIA LAUROFER SL	Suministro	2019 PGAS000028	CARGADOR DE PILAS Y PILAS RECARGABLES PARA	0	68,40 €
2019	22013879	B92736628FERRETERIA LAUROFER SL	Suministro	2019 PGAS000024	MATERIAL DE FERRETERIA VARIOS COLEGIOS MAY	0	194,10 €
2019	22014461	B92736628FERRETERIA LAUROFER SL	Suministro	2019 PGAS000025	CONSUMIBLES/HERRAMIENTAS EXPOSICIONES Y C	0	437,55 €

CVE: 07E4000DB3C900K8S9K3E5T1U9
URL Comprobación:
https://sede.alhaurindelatorre.es/index.php?id=verificacion

FIRMANTE - FECHA
AYUNTAMIENTO DE ALHAURÍN DE LA TORRE-AYTO. ALHAURIN DE LA TORRE - 11/08/2020
serialNumber=S2833002E,CN=Sello de tiempo TS@ - @firma,OU=Secretaría General de Administración Digital,O=Secretaría de Estado de Función Pública,C=ES - 11/08/2020 10:34:31
Diligencia:

EXPEDIENTE:: 2020CGEN-00001
Fecha: 21/05/2020
Hora: 00:00
Und. reg:REGISTRO GENERAL

LISTADO DE CONTRATOS MENORES

NÚM. OPERACIÓN		ADJUDICATARIO		TIPO	EXPEDIENTE		OBJETO	DURACIÓN	IMPORTE
2019	22011215	B92736628	FERRETERIA LAUROFER SL	Suministro	2019	PGAS000019	MATERIAL DE FERRETERÍA VARIOS COLEGIOS	0	103,50 €
2019	22023199	B92736628	FERRETERIA LAUROFER SL	Obras	2019	PGAS000039	OTROS TRABAJOS REALIZADOS POR OTRAS EMPRI	0	1.487,10 €
2019	22023493	B92736628	FERRETERIA LAUROFER SL	Suministro	2019	PGAS000040	MATERIAL DE FERRETERÍA SEPTIEMBRE	0	387,60 €
2019	22021916	B92736628	FERRETERIA LAUROFER SL	Obras	2019	PGAS000037	REURBANIZACION DE VIALES E INFRAESTRUCTURA	0	2.025,00 €
2019	22022203	B92736628	FERRETERIA LAUROFER SL	Suministro	2019	PGAS000038	COPIAS DE LLAVES ANDALUCIA ORIETNA	0	10,80 €
2019	22020910	B92736628	FERRETERIA LAUROFER SL	Suministro	2019	PGAS000035	CONSUMIBLES/HERRAMIENTAS EXPOSICIONES Y C	0	205,35 €
2019	22021002	B92736628	FERRETERIA LAUROFER SL	Suministro	2019	PGAS000035	MATERIAL FERRETERIA VARIOS COLEGIOS	0	167,10 €
2019	22021408	B92736628	FERRETERIA LAUROFER SL	Suministro	2019	PGAS000036	CONSUMIBLES/HERRAMIENTAS EXPOSICIONES Y C	0	241,90 €
2019	22018344	B92736628	FERRETERIA LAUROFER SL	Obras	2019	PGAS000031	REPARACION MANTENIMIENTO Y CONSERVACION:	0	93,75 €
2019	22030223	B92736628	FERRETERIA LAUROFER SL	Suministro	2019	PGAS000051	IPAD APPEL PARA MUSEO DE LA EDUCACIÓN PARA	0	449,00 €
2019	22030650	B92736628	FERRETERIA LAUROFER SL	Suministro	2019	PGAS000052	VARIOS FERRETERIA DEPARTAMENTO DE FIESTAS	0	260,25 €
2019	22029427	B92736628	FERRETERIA LAUROFER SL	Suministro	2019	PGAS000049	MATERIAL FERRRETERIA VARIOS COLEGIOS OCTUI	0	575,30 €
2019	22029667	B92736628	FERRETERIA LAUROFER SL	Suministro	2019	PGAS000050	MATERIAL DE FERRETERIA NOVIEMBRE	0	1.298,05 €

CVE: 07E4000DB3C900K8S9K3E5T1U9
URL Comprobación:
https://sede.alhaurindelatorre.es/index.php?id=verificacion

FIRMANTE - FECHA
AYUNTAMIENTO DE ALHAURÍN DE LA TORRE-AYTO. ALHAURIN DE LA TORRE - 11/08/2020
serialNumber=S2833002E,CN=Sello de tiempo TS@ - @firma,OU=Secretaría General de Administración Digital,O=Secretaría de Estado de Función Pública,C=ES - 11/08/2020 10:34:31
Diligencia:

EXPEDIENTE:: 2020CGEN-00001
Fecha: 21/05/2020
Hora: 00:00
Und. reg:REGISTRO GENERAL

LISTADO DE CONTRATOS MENORES

NÚM. OPERACIÓN		ADJUDICATARIO	TIPO	EXPEDIENTE	OBJETO	DURACIÓN	IMPORTE
2019	22029668	B92736628FERRETERIA LAUROFER SL	Suministro	2019 PGAS000050	MATERIAL PARA EL TRABAJO DE LOS OPERARIOS D	0	996,10 €
2019	22028593	B92747963PAYRE SPORT	Suministro	2019 PGAS000048	MOBILIARIO PARA PARQUES	0	6.784,47 €
2019	22009317	B92751445EZEKIEL MONTES PRODUCCIONES SL	Servicios	2019 PGAS000015	ENLACE PARA LAS RETRANSMISIONES EN DIRECTO	0	5.445,00 €
2019	22030584	B92751445EZEKIEL MONTES PRODUCCIONES SL	Suministro	2019 PGAS000052	MANTENIMIENTO Y ALOJAMIENTO DE LA PÁGINA WI	0	7.999,98 €
2019	22026975	B92751445EZEKIEL MONTES PRODUCCIONES SL	Suministro	2019 PGAS000046	DISPOSITIVO TÉCNICO AUDIOVISUAL MARATÓN ALF	0	8.712,00 €
2019	22018303	B92751445EZEKIEL MONTES PRODUCCIONES SL	Suministro	2019 PGAS000031	ALQUILER DE DISPOSITIVO ESPECIAL (CABEZAS CA	0	2.607,79 €
2019	22023625	B92756303DISTRIBUCIONES EDERBEL SL	Suministro	2019 PGAS000040	SUMINISTRO PRODUCTOS QUIMICOS SPA MUNICIP/	0	718,73 €
2019	22028433	B92768290ASESORES CONSULTORES Y PROYECTOS GUADALQU	Servicios	2019 PGAS000048	ELABORACIÓN DEL ESTUDIO AMBIENTAL ESTRATÉ(	0	8.500,00 €
2019	22020759	B92769447FONCOINSA	Obras	2019 PGAS000035	MODIFICACIÓN CONEXION DE SANEAMIENTO. IES C	0	3.572,42 €
2019	22013069	B92769447FONCOINSA	Obras	2019 PGAS000023	REPARACIÓN RED ABASTECIMIENTO DE MENAYA	0	4.500,82 €
2019	22015400	B92769447FONCOINSA	Obras	2019 PGAS000025	REPARACIONES DEPOSITO PINOS 1 EN C/ CASARES	0	6.127,67 €
2019	22019323	B92769447FONCOINSA	Obras	2019 PGAS000033	PROLONGACION DE RED DE AGUAS PLUVIALES C/C	0	6.350,41 €
2019	22016233	B92769447FONCOINSA	Servicios	2019 PGAS000028	DIRECCIÓN DE OBRA MEJORA DEL ABASTECIMIEN	0	1.612,06 €

CVE: 07E4000DB3C900K8S9K3E5T1U9
URL Comprobación:
https://sede.alhaurindelatorre.es/index.php?id=verificacion

FIRMANTE - FECHA
AYUNTAMIENTO DE ALHAURÍN DE LA TORRE-AYTO. ALHAURIN DE LA TORRE - 11/08/2020
serialNumber=S2833002E,CN=Sello de tiempo TS@ - @firma,OU=Secretaría General de Administración Digital,O=Secretaría de Estado de Función Pública,C=ES - 11/08/2020 10:34:31
Diligencia:

EXPEDIENTE:: 2020CGEN-00001
Fecha: 21/05/2020
Hora: 00:00
Und. reg:REGISTRO GENERAL

LISTADO DE CONTRATOS MENORES

NÚM.	OPERACIÓN	ADJUDICATARIO	TIPO	EXPEDIENTE	OBJETO	DURACIÓN	IMPORTE
2019	22000374	B92772789SEINSUR 2006,S.L.	Servicios	2019 PGAS000001	2 AUXILIARES DE SEGURIDAD PARA EL SALÓN DE M	0	496,58 €
2019	22024575	B92772789SEINSUR 2006,S.L.	Servicios	2019 PGAS000042	AUXILIAR DE CONTROL PARA EL DÍA 31 DE OCTUBR	0	101,64 €
2019	22018047	B92785963AIRPEG SIGLO XXI SL	Suministro	2019 PGAS000031	CLIMATIZACIÓN CASA DE LA JUVENTUD.	0	14.578,93 €
2019	22002157	B92785963AIRPEG SIGLO XXI SL	Servicios	2019 PGAS000006	REPARAR AIRE ACONDICIONADO CENTRO VIRGEN	0	827,04 €
2019	22008009	B92785963AIRPEG SIGLO XXI SL	Servicios	2019 PGAS000013	REPARACIÓN CIRCUITOS DE AGUA DE LA INSTALAC	0	1.886,80 €
2019	22029758	B92790534FROSTCAM, INSTALACIONES DEL SUR SL	Suministro	2019 PGAS000050	REPARACIÓN CIRCUITO FRIGORIFICO MAQUINA CIA	0	3.179,23 €
2019	22031165	B92790534FROSTCAM, INSTALACIONES DEL SUR SL	Suministro	2019 PGAS000054	SUMINISTRO Y MONTAJE DE VALVULAS DESHUMEC	0	1.069,83 €
2019	22023365	B92790534FROSTCAM, INSTALACIONES DEL SUR SL	Suministro	2019 PGAS000040	ADQUISION E INTALACION DE DOS EQUIPOS INTERI	0	4.413,45 €
2019	22017530	B92790534FROSTCAM, INSTALACIONES DEL SUR SL	Suministro	2019 PGAS000030	NECESIDAD DE REPARACIÓN DE CLIMATIZACIÓN DI	0	4.918,55 €
2019	22025868	B92790534FROSTCAM, INSTALACIONES DEL SUR SL	Servicios	2019 PGAS000044	REPARACION AIRE ACONDICIONADO CENTRO SOCI	0	288,17 €
2019	22030473	B92792589MALAPARTE PRODUCCIONES SL	Servicios	2019 PGAS000052	SERVICIO DE CATERING EN LA INAUGURACIÓN DE I	0	459,20 €
2019	22029672	B92814193OPTIMIA MEDIO AMBIENTE SL	Suministro	2019 PGAS000050	AVISADORES ACUSTICOS DE SEMAFOROS	0	6.066,21 €
2019	22000518	B92817501KAOKA OBRAS Y SERVICIOS DEPORTIVOS SL	Suministro	2019 PGAS000001	REPARACION REVISION F7 EL PINAR	0	2.831,40 €

CVE: 07E4000DB3C900K8S9K3E5T1U9
URL Comprobación:
https://sede.alhaurindelatorre.es/index.php?id=verificacion

FIRMANTE - FECHA
AYUNTAMIENTO DE ALHAURÍN DE LA TORRE-AYTO. ALHAURIN DE LA TORRE - 11/08/2020
serialNumber=S2833002E,CN=Sello de tiempo TS@ - @firma,OU=Secretaría General de Administración Digital,O=Secretaría de Estado de Función Pública,C=ES - 11/08/2020 10:34:31
Diligencia:

EXPEDIENTE:: 2020CGEN-00001
Fecha: 21/05/2020
Hora: 00:00
Und. reg:REGISTRO GENERAL

LISTADO DE CONTRATOS MENORES

NÚM. OPERACIÓN		ADJUDICATARIO	TIPO	EXPEDIENTE	OBJETO	DURACIÓN	IMPORTE
2019	22009691	B92825413MALAGUEÑA DE TRATAMIENTOS DE RESIDUOS SL	Suministro	2019 PGAS000016	ALQUILER VALLAS RECORRIDO SEMANA SANTA	0	422,00 €
2019	22024751	B92825413MALAGUEÑA DE TRATAMIENTOS DE RESIDUOS SL	Suministro	2019 PGAS000042	ALQUILER MAQUINARIA WC QUIMICOS EVENTO DEF	0	653,40 €
2019	22011794	B92825413MALAGUEÑA DE TRATAMIENTOS DE RESIDUOS SL	Suministro	2019 PGAS000020	ALQUILER VALLAS METALICAS.	0	759,59 €
2019	22024796	B92827559RANDAL SYSTEMS SL	Suministro	2019 PGAS000042	CÁMARAS DE SEGURIDAD OFICINA DEL SERVICIO M	0	1.608,00 €
2019	22024937	B92827559RANDAL SYSTEMS SL	Suministro	2019 PGAS000042	MEJORAS ALARMAS Y CAMARAS DEL AYUNTAMIEN	0	1.661,33 €
2019	22026691	B92827559RANDAL SYSTEMS SL	Suministro	2019 PGAS000045	MUSEO DE LA EDUCACIÓN.	0	2.050,95 €
2019	22028027	B92827559RANDAL SYSTEMS SL	Suministro	2019 PGAS000047	MEJORAS CENTRO DE CONTROL DE TRAFICO	0	6.897,00 €
2019	22030361	B92827559RANDAL SYSTEMS SL	Suministro	2019 PGAS000052	MUSEO DE LA EDUCACIÓN.	0	1.173,70 €
2019	22018646	B92827559RANDAL SYSTEMS SL	Suministro	2019 PGAS000032	INSTALACION DE SISTEMAS DE SEGURIDAD GRADO	0	2.130,81 €
2019	22022021	B92827559RANDAL SYSTEMS SL	Suministro	2019 PGAS000037	MUSEO DE LA EDUCACIÓN.	0	2.404,27 €
2019	22024939	B92827559RANDAL SYSTEMS SL	Suministro	2019 PGAS000042	INSTALACION CAMARAS CCTV EN ACCESOS ENTRA	0	3.601,93 €
2019	22003393	B92829654APLITEC INSTALACIONES SLU	Suministro	2019 PGAS000008	REPARACIÓN DESHUMECTADORA CIATESA PISCINA	0	1.558,54 €
2019	22003554	B92829654APLITEC INSTALACIONES SLU	Suministro	2019 PGAS000009	ESTRUCTURA METALICA PARA REPARACION SOPO	0	1.034,40 €

CVE: 07E4000DB3C900K8S9K3E5T1U9
URL Comprobación:
https://sede.alhaurindelatorre.es/index.php?id=verificacion

FIRMANTE - FECHA
AYUNTAMIENTO DE ALHAURÍN DE LA TORRE-AYTO. ALHAURIN DE LA TORRE - 11/08/2020
serialNumber=S2833002E,CN=Sello de tiempo TS@ - @firma,OU=Secretaría General de Administración Digital,O=Secretaría de Estado de Función Pública,C=ES - 11/08/2020 10:34:31
Diligencia:

EXPEDIENTE:: 2020CGEN-00001
Fecha: 21/05/2020
Hora: 00:00
Und. reg:REGISTRO GENERAL

LISTADO DE CONTRATOS MENORES

NÚM. OPERACIÓN		ADJUDICATARIO	TIPO	EXPEDIENTE		OBJETO	DURACIÓN	IMPORTE
2019	22009389	B92832096AGLOMERADOS DEL SUR 2007 SL	Obras	2019	PGAS000015	REFUERZO DEL PAVIMENTO EN EL CAMINO A TORR	0	48.257,46 €
2019	22010716	B92840701CARLOS 84 INSTALACIONES SL	Obras	2019	PGAS000017	EJECUCIÓN DE LA OBRA DE ELECTRIFICACIÓN DEL	0	11.732,52 €
2019	22009240	B92840701CARLOS 84 INSTALACIONES SL	Servicios	2019	PGAS000015	REPLANTEO OBRA ELECTRICA DE NUEVO MUSEO D	0	338,80 €
2019	22024572	B92840701CARLOS 84 INSTALACIONES SL	Suministro	2019	PGAS000042	MUSEO DE LA EDUCACIÓN.	0	2.282,67 €
2019	22005251	B92843473HIDRAULICA Y RECAMBIOS ESCOBAR SL	Suministro	2019	PGAS000010	REPARACION DE VEHICULOS	0	401,44 €
2019	22006066	B92843473HIDRAULICA Y RECAMBIOS ESCOBAR SL	Suministro	2019	PGAS000011	REPARACION DE VEHICULOS	0	25,07 €
2019	22006677	B92843473HIDRAULICA Y RECAMBIOS ESCOBAR SL	Suministro	2019	PGAS000011	REPARACION DE VEHICULOS	0	1.374,86 €
2019	22006918	B92843473HIDRAULICA Y RECAMBIOS ESCOBAR SL	Suministro	2019	PGAS000011	REPARACION DE VEHICULOS	0	83,39 €
2019	22016257	B92843473HIDRAULICA Y RECAMBIOS ESCOBAR SL	Suministro	2019	PGAS000028	REPARACION DE VEHICULOS	0	52,76 €
2019	22016440	B92843473HIDRAULICA Y RECAMBIOS ESCOBAR SL	Suministro	2019	PGAS000028	REPARACION DE MAQUINARIAS	0	13,70 €
2019	22016589	B92843473HIDRAULICA Y RECAMBIOS ESCOBAR SL	Suministro	2019	PGAS000028	REPARACION DE VEHICULOS	0	41,55 €
2019	22017152	B92843473HIDRAULICA Y RECAMBIOS ESCOBAR SL	Suministro	2019	PGAS000029	REPARACION DE VEHICULOS	0	100,15 €
2019	22013080	B92843473HIDRAULICA Y RECAMBIOS ESCOBAR SL	Suministro	2019	PGAS000023	REPARACION DE MAQUINARIAS	0	115,75 €

CVE: 07E4000DB3C900K8S9K3E5T1U9
URL Comprobación:
https://sede.alhaurindelatorre.es/index.php?id=verificacion

FIRMANTE - FECHA
AYUNTAMIENTO DE ALHAURÍN DE LA TORRE-AYTO. ALHAURIN DE LA TORRE - 11/08/2020
serialNumber=S2833002E,CN=Sello de tiempo TS@ - @firma,OU=Secretaría General de Administración Digital,O=Secretaría de Estado de Función Pública,C=ES - 11/08/2020 10:34:31
Diligencia:

EXPEDIENTE:: 2020CGEN-00001
Fecha: 21/05/2020
Hora: 00:00
Und. reg:REGISTRO GENERAL

LISTADO DE CONTRATOS MENORES

NÚM. OPERACIÓN		ADJUDICATARIO	TIPO	EXPEDIENTE	OBJETO	DURACIÓN	IMPORTE
2019	22013234	B92843473HIDRAULICA Y RECAMBIOS ESCOBAR SL	Suministro	2019 PGAS000023	REPARACION DE VEHICULOS	0	71,97 €
2019	22013337	B92843473HIDRAULICA Y RECAMBIOS ESCOBAR SL	Suministro	2019 PGAS000023	REPARACION DE VEHICULOS	0	35,94 €
2019	22013880	B92843473HIDRAULICA Y RECAMBIOS ESCOBAR SL	Suministro	2019 PGAS000024	REPARACION DE VEHICULOS	0	28,39 €
2019	22013971	B92843473HIDRAULICA Y RECAMBIOS ESCOBAR SL	Suministro	2019 PGAS000024	REPARACION DE VEHICULOS	0	65,05 €
2019	22014158	B92843473HIDRAULICA Y RECAMBIOS ESCOBAR SL	Suministro	2019 PGAS000024	REPARACION DE MAQUINARIAS	0	47,11 €
2019	22014323	B92843473HIDRAULICA Y RECAMBIOS ESCOBAR SL	Suministro	2019 PGAS000024	REPARACION DE VEHICULOS	0	137,21 €
2019	22015380	B92843473HIDRAULICA Y RECAMBIOS ESCOBAR SL	Suministro	2019 PGAS000025	REPARACION DE VEHICULOS	0	404,41 €
2019	22012525	B92843473HIDRAULICA Y RECAMBIOS ESCOBAR SL	Suministro	2019 PGAS000021	REPARACION DE MAQUINARIAS	0	31,99 €
2019	22012791	B92843473HIDRAULICA Y RECAMBIOS ESCOBAR SL	Suministro	2019 PGAS000022	REPARACION DE VEHICULOS	0	500,22 €
2019	22012811	B92843473HIDRAULICA Y RECAMBIOS ESCOBAR SL	Suministro	2019 PGAS000022	REPARACION DE VEHICULOS	0	18,56 €
2019	22011200	B92843473HIDRAULICA Y RECAMBIOS ESCOBAR SL	Suministro	2019 PGAS000019	REPARACION DE VEHICULOS	0	13,07 €
2019	22011352	B92843473HIDRAULICA Y RECAMBIOS ESCOBAR SL	Suministro	2019 PGAS000019	REPARACION DE VEHICULOS	0	49,83 €
2019	22011509	B92843473HIDRAULICA Y RECAMBIOS ESCOBAR SL	Suministro	2019 PGAS000019	REPARACION DE VEHICULOS	0	39,44 €

CVE: 07E4000DB3C900K8S9K3E5T1U9
URL Comprobación:
https://sede.alhaurindelatorre.es/index.php?id=verificacion

FIRMANTE - FECHA
AYUNTAMIENTO DE ALHAURÍN DE LA TORRE-AYTO. ALHAURIN DE LA TORRE - 11/08/2020
serialNumber=S2833002E,CN=Sello de tiempo TS@ - @firma,OU=Secretaría General de Administración Digital,O=Secretaría de Estado de Función Pública,C=ES - 11/08/2020 10:34:31
Diligencia:

EXPEDIENTE:: 2020CGEN-00001
Fecha: 21/05/2020
Hora: 00:00
Und. reg:REGISTRO GENERAL

LISTADO DE CONTRATOS MENORES

NÚM. OPERACIÓN		ADJUDICATARIO	TIPO	EXPEDIENTE	OBJETO	DURACIÓN	IMPORTE
2019	22011584	B92843473HIDRAULICA Y RECAMBIOS ESCOBAR SL	Suministro	2019 PGAS000020	REPARACION DE VEHICULOS	0	32,61 €
2019	22011623	B92843473HIDRAULICA Y RECAMBIOS ESCOBAR SL	Suministro	2019 PGAS000020	REPARACION DE VEHICULOS	0	69,41 €
2019	22009967	B92843473HIDRAULICA Y RECAMBIOS ESCOBAR SL	Suministro	2019 PGAS000016	REPARACION DE VEHICULOS	0	153,23 €
2019	22010046	B92843473HIDRAULICA Y RECAMBIOS ESCOBAR SL	Suministro	2019 PGAS000017	REPARACION DE VEHICULOS	0	51,30 €
2019	22017462	B92843473HIDRAULICA Y RECAMBIOS ESCOBAR SL	Suministro	2019 PGAS000030	REPARACION DE VEHICULOS	0	154,98 €
2019	22017481	B92843473HIDRAULICA Y RECAMBIOS ESCOBAR SL	Suministro	2019 PGAS000030	REPARACION DE VEHICULOS	0	99,81 €
2019	22017774	B92843473HIDRAULICA Y RECAMBIOS ESCOBAR SL	Suministro	2019 PGAS000031	REPARACION DE MAQUINARIAS	0	74,81 €
2019	22018362	B92843473HIDRAULICA Y RECAMBIOS ESCOBAR SL	Suministro	2019 PGAS000031	REPARACION DE VEHICULOS	0	147,67 €
2019	22001482	B92843473HIDRAULICA Y RECAMBIOS ESCOBAR SL	Suministro	2019 PGAS000004	LIMPIAPARABRISAS PARA EL CAMIÓN	0	13,14 €
2019	22000106	B92843473HIDRAULICA Y RECAMBIOS ESCOBAR SL	Suministro	2019 PGAS000000	REPARACION DE VEHICULOS	0	2.646,91 €
2019	22000118	B92843473HIDRAULICA Y RECAMBIOS ESCOBAR SL	Suministro	2019 PGAS000000	REPARACION DE VEHICULOS	0	80,95 €
2019	22000201	B92843473HIDRAULICA Y RECAMBIOS ESCOBAR SL	Suministro	2019 PGAS000000	FILTRO ACEITE CAMION STO 1373DNX	0	21,08 €
2019	22000252	B92843473HIDRAULICA Y RECAMBIOS ESCOBAR SL	Suministro	2019 PGAS000000	REPARACION DE VEHICULOS	0	15,67 €

CVE: 07E4000DB3C900K8S9K3E5T1U9
URL Comprobación:
https://sede.alhaurindelatorre.es/index.php?id=verificacion

FIRMANTE - FECHA
AYUNTAMIENTO DE ALHAURÍN DE LA TORRE-AYTO. ALHAURIN DE LA TORRE - 11/08/2020
serialNumber=S2833002E,CN=Sello de tiempo TS@ - @firma,OU=Secretaría General de Administración Digital,O=Secretaría de Estado de Función Pública,C=ES - 11/08/2020 10:34:31
Diligencia:

EXPEDIENTE:: 2020CGEN-00001
Fecha: 21/05/2020
Hora: 00:00
Und. reg:REGISTRO GENERAL

2019 AYUNTAMIENTO DE ALHAURIN DE LA TORRE

LISTADO DE CONTRATOS MENORES

NÚM. OPERACIÓN		ADJUDICATARIO	TIPO	EXPEDIENTE	OBJETO	DURACIÓN	IMPORTE
2019	22000306	B92843473HIDRAULICA Y RECAMBIOS ESCOBAR SL	Suministro	2019 PGAS000000	MATERIAL PARA REPARACIONES ELÉCTRICAS	0	18,77 €
2019	22000530	B92843473HIDRAULICA Y RECAMBIOS ESCOBAR SL	Suministro	2019 PGAS000001	REPARACION DE VEHICULOS	0	8,55 €
2019	22000532	B92843473HIDRAULICA Y RECAMBIOS ESCOBAR SL	Suministro	2019 PGAS000001	REPARACION DE VEHICULOS	0	24,93 €
2019	22000553	B92843473HIDRAULICA Y RECAMBIOS ESCOBAR SL	Suministro	2019 PGAS000001	REPARACION DE VEHICULOS	0	446,01 €
2019	22000679	B92843473HIDRAULICA Y RECAMBIOS ESCOBAR SL	Suministro	2019 PGAS000002	REPARACION DE VEHICULOS	0	15,97 €
2019	22000706	B92843473HIDRAULICA Y RECAMBIOS ESCOBAR SL	Suministro	2019 PGAS000002	REPARACION DE VEHICULOS	0	2.129,60 €
2019	22000725	B92843473HIDRAULICA Y RECAMBIOS ESCOBAR SL	Suministro	2019 PGAS000002	REPARACION DE VEHICULOS	0	304,92 €
2019	22006923	B92843473HIDRAULICA Y RECAMBIOS ESCOBAR SL	Suministro	2019 PGAS000011	REPARACION DE MAQUINARIAS	0	225,58 €
2019	22002807	B92843473HIDRAULICA Y RECAMBIOS ESCOBAR SL	Suministro	2019 PGAS000007	REPARACION DE VEHICULOS	0	15,91 €
2019	22002881	B92843473HIDRAULICA Y RECAMBIOS ESCOBAR SL	Suministro	2019 PGAS000007	ANTICONGELANTE - EXISTENCIAS DE ALMACEN	0	52,89 €
2019	22002990	B92843473HIDRAULICA Y RECAMBIOS ESCOBAR SL	Suministro	2019 PGAS000007	REPARACION DE VEHICULOS	0	257,45 €
2019	22003213	B92843473HIDRAULICA Y RECAMBIOS ESCOBAR SL	Suministro	2019 PGAS000008	ANTICONGELANTE PARA MANTENIMIENTO GENERA	0	52,89 €
2019	22003217	B92843473HIDRAULICA Y RECAMBIOS ESCOBAR SL	Suministro	2019 PGAS000008	REPARACION DE VEHICULOS	0	466,74 €

CVE: 07E4000DB3C900K8S9K3E5T1U9
URL Comprobación:
https://sede.alhaurindelatorre.es/index.php?id=verificacion

FIRMANTE - FECHA
AYUNTAMIENTO DE ALHAURÍN DE LA TORRE-AYTO. ALHAURIN DE LA TORRE - 11/08/2020
serialNumber=S2833002E,CN=Sello de tiempo TS@ - @firma,OU=Secretaría General de Administración Digital,O=Secretaría de Estado de Función Pública,C=ES - 11/08/2020 10:34:31
Diligencia:

EXPEDIENTE:: 2020CGEN-00001
Fecha: 21/05/2020
Hora: 00:00
Und. reg:REGISTRO GENERAL

LISTADO DE CONTRATOS MENORES

NÚM. OPERACIÓN		ADJUDICATARIO	TIPO	EXPEDIENTE	OBJETO	DURACIÓN	IMPORTE
2019	22003240	B92843473HIDRAULICA Y RECAMBIOS ESCOBAR SL	Suministro	2019 PGAS000008	REPARACION DE VEHICULOS	0	34,99 €
2019	22003403	B92843473HIDRAULICA Y RECAMBIOS ESCOBAR SL	Suministro	2019 PGAS000008	BATERIA PARA EL CAMIÓN MATRICULA 1373DNX	0	122,51 €
2019	22005067	B92843473HIDRAULICA Y RECAMBIOS ESCOBAR SL	Suministro	2019 PGAS000010	REPARACION DE VEHICULOS	0	38,62 €
2019	22001656	B92843473HIDRAULICA Y RECAMBIOS ESCOBAR SL	Suministro	2019 PGAS000004	REPARACION DE VEHICULOS	0	228,51 €
2019	22001978	B92843473HIDRAULICA Y RECAMBIOS ESCOBAR SL	Suministro	2019 PGAS000005	REPARACION DE VEHICULOS	0	457,88 €
2019	22002135	B92843473HIDRAULICA Y RECAMBIOS ESCOBAR SL	Suministro	2019 PGAS000005	REPARACION DE VEICULOS	0	269,13 €
2019	22002285	B92843473HIDRAULICA Y RECAMBIOS ESCOBAR SL	Servicios	2019 PGAS000006	REPARACIÓN CAMIONES DEL SERVICO MATRÍCULA	0	274,00 €
2019	22002330	B92843473HIDRAULICA Y RECAMBIOS ESCOBAR SL	Suministro	2019 PGAS000006	REPARACION DE VEHICULOS	0	316,63 €
2019	22002336	B92843473HIDRAULICA Y RECAMBIOS ESCOBAR SL	Suministro	2019 PGAS000006	REPARACION DE VEHICULOS	0	121,42 €
2019	22002588	B92843473HIDRAULICA Y RECAMBIOS ESCOBAR SL	Suministro	2019 PGAS000007	REPARACION DE VEHICULOS	0	1.329,49 €
2019	22000775	B92843473HIDRAULICA Y RECAMBIOS ESCOBAR SL	Suministro	2019 PGAS000002	REPARACION DE VEHICULOS	0	439,23 €
2019	22000950	B92843473HIDRAULICA Y RECAMBIOS ESCOBAR SL	Suministro	2019 PGAS000002	REPARACION DE VEHICULOS	0	160,10 €
2019	22001123	B92843473HIDRAULICA Y RECAMBIOS ESCOBAR SL	Suministro	2019 PGAS000003	REPARACION DE VEHICULOS	0	59,36 €

CVE: 07E4000DB3C900K8S9K3E5T1U9
URL Comprobación:
https://sede.alhaurindelatorre.es/index.php?id=verificacion

FIRMANTE - FECHA
AYUNTAMIENTO DE ALHAURÍN DE LA TORRE-AYTO. ALHAURIN DE LA TORRE - 11/08/2020
serialNumber=S2833002E,CN=Sello de tiempo TS@ - @firma,OU=Secretaría General de Administración Digital,O=Secretaría de Estado de Función Pública,C=ES - 11/08/2020 10:34:31
Diligencia:

EXPEDIENTE:: 2020CGEN-00001
Fecha: 21/05/2020
Hora: 00:00
Und. reg:REGISTRO GENERAL



2019 AYUNTAMIENTO DE ALHAURIN DE LA TORRE

LISTADO DE CONTRATOS MENORES

NÚM. OPERACIÓN		ADJUDICATARIO	TIPO	EXPEDIENTE	OBJETO	DURACIÓN	IMPORTE
2019	22001126	B92843473HIDRAULICA Y RECAMBIOS ESCOBAR SL	Suministro	2019 PGAS000003	REPARACION DE VEHICULOS	0	255,82 €
2019	22001158	B92843473HIDRAULICA Y RECAMBIOS ESCOBAR SL	Suministro	2019 PGAS000003	REPARACION DE MAQUINARIAS	0	90,99 €
2019	22001166	B92843473HIDRAULICA Y RECAMBIOS ESCOBAR SL	Suministro	2019 PGAS000003	REPARACION DE VEHICULOS	0	50,30 €
2019	22001312	B92843473HIDRAULICA Y RECAMBIOS ESCOBAR SL	Suministro	2019 PGAS000003	REPARACION DE VEHICULOS	0	30,18 €
2019	22001423	B92843473HIDRAULICA Y RECAMBIOS ESCOBAR SL	Suministro	2019 PGAS000003	REPARACION DE VEHICULOS	0	129,08 €
2019	22010725	B92843473HIDRAULICA Y RECAMBIOS ESCOBAR SL	Suministro	2019 PGAS000017	REPARACION DE VEHICULOS	0	312,04 €
2019	22010758	B92843473HIDRAULICA Y RECAMBIOS ESCOBAR SL	Suministro	2019 PGAS000018	REPARACION DE VEHICULOS	0	2,78 €
2019	22010840	B92843473HIDRAULICA Y RECAMBIOS ESCOBAR SL	Suministro	2019 PGAS000018	REPARACION DE VEHICULOS	0	596,95 €
2019	22011006	B92843473HIDRAULICA Y RECAMBIOS ESCOBAR SL	Suministro	2019 PGAS000018	REPARACION DE VEHICULOS	0	49,69 €
2019	22011067	B92843473HIDRAULICA Y RECAMBIOS ESCOBAR SL	Suministro	2019 PGAS000018	REPARACION DE VEHICULOS	0	143,03 €
2019	22011080	B92843473HIDRAULICA Y RECAMBIOS ESCOBAR SL	Suministro	2019 PGAS000018	REPARACION DE VEHICULOS	0	11,05 €
2019	22011197	B92843473HIDRAULICA Y RECAMBIOS ESCOBAR SL	Suministro	2019 PGAS000019	REPARACION DE MAQUINARIAS	0	4,36 €
2019	22008878	B92843473HIDRAULICA Y RECAMBIOS ESCOBAR SL	Suministro	2019 PGAS000014	REPARACION DE VEHICULOS	0	431,05 €

CVE: 07E4000DB3C900K8S9K3E5T1U9
URL Comprobación:
https://sede.alhaurindelatorre.es/index.php?id=verificacion

FIRMANTE - FECHA
AYUNTAMIENTO DE ALHAURÍN DE LA TORRE-AYTO. ALHAURIN DE LA TORRE - 11/08/2020
serialNumber=S2833002E,CN=Sello de tiempo TS@ - @firma,OU=Secretaría General de Administración Digital,O=Secretaría de Estado de Función Pública,C=ES - 11/08/2020 10:34:31
Diligencia:

EXPEDIENTE:: 2020CGEN-00001
Fecha: 21/05/2020
Hora: 00:00
Und. reg:REGISTRO GENERAL

LISTADO DE CONTRATOS MENORES

NÚM. OPERACIÓN		ADJUDICATARIO		TIPO	EXPEDIENTE	OBJETO	DURACIÓN	IMPORTE
2019	22008957	B92843473	HIDRAULICA Y RECAMBIOS ESCOBAR SL	Suministro	2019 PGAS000015	REPARACION DE VEHICULOS	0	30,54 €
2019	22009392	B92843473	HIDRAULICA Y RECAMBIOS ESCOBAR SL	Suministro	2019 PGAS000015	REPARACION DE VEHICULOS	0	32,49 €
2019	22009481	B92843473	HIDRAULICA Y RECAMBIOS ESCOBAR SL	Servicios	2019 PGAS000015	REPARACION DE VEHICULOS	0	1.290,05 €
2019	22009482	B92843473	HIDRAULICA Y RECAMBIOS ESCOBAR SL	Suministro	2019 PGAS000015	REPARACION DE VEHICULOS	0	3,81 €
2019	22009731	B92843473	HIDRAULICA Y RECAMBIOS ESCOBAR SL	Suministro	2019 PGAS000016	REPARACION DE VEHICULOS	0	18,13 €
2019	22007159	B92843473	HIDRAULICA Y RECAMBIOS ESCOBAR SL	Suministro	2019 PGAS000012	JUNTAS PARA BOMBAS SULZER DE CAMINO FUENT	0	197,50 €
2019	22007899	B92843473	HIDRAULICA Y RECAMBIOS ESCOBAR SL	Suministro	2019 PGAS000013	REPARACION DE VEHICULOS	0	112,93 €
2019	22008027	B92843473	HIDRAULICA Y RECAMBIOS ESCOBAR SL	Suministro	2019 PGAS000013	DISCOS DE TACOGRAFOS PARA LOS CAMIONES	0	16,70 €
2019	22008165	B92843473	HIDRAULICA Y RECAMBIOS ESCOBAR SL	Suministro	2019 PGAS000013	REPARACION DE VEHICULOS	0	279,97 €
2019	22008436	B92843473	HIDRAULICA Y RECAMBIOS ESCOBAR SL	Suministro	2019 PGAS000014	REPARACION DE MAQUINARIAS	0	381,15 €
2019	22005071	B92843473	HIDRAULICA Y RECAMBIOS ESCOBAR SL	Suministro	2019 PGAS000010	REPARACION DE VEHICULOS	0	35,91 €
2019	22006235	B92847284	NEOINTEGRA XXI SL	Servicios	2019 PGAS000011	SERVICIO DE REALIZACIÓN DE PROGRAMA SANITAI	0	459,80 €
2019	22025981	B92847284	NEOINTEGRA XXI SL	Suministro	2019 PGAS000044	MEDIDOR DE CLORO GAS ADAPTADO A NUEVO DEC	0	334,87 €

CVE: 07E4000DB3C900K8S9K3E5T1U9
URL Comprobación:
https://sede.alhaurindelatorre.es/index.php?id=verificacion

FIRMANTE - FECHA
AYUNTAMIENTO DE ALHAURÍN DE LA TORRE-AYTO. ALHAURIN DE LA TORRE - 11/08/2020
serialNumber=S2833002E,CN=Sello de tiempo TS@ - @firma,OU=Secretaría General de Administración Digital,O=Secretaría de Estado de Función Pública,C=ES - 11/08/2020 10:34:31
Diligencia:

EXPEDIENTE:: 2020CGEN-00001
Fecha: 21/05/2020
Hora: 00:00
Und. reg:REGISTRO GENERAL

LISTADO DE CONTRATOS MENORES

NÚM. OPERACIÓN		ADJUDICATARIO	TIPO	EXPEDIENTE	OBJETO	DURACIÓN	IMPORTE
2019	22011064	B92847284NEOINTEGRA XXI SL	Suministro	2019 PGAS000018	SERVICIO DE CONTROL DE LEGIONELLA CENTROS	0	5.924,16 €
2019	22007517	B92847284NEOINTEGRA XXI SL	Suministro	2019 PGAS000012	SERVICIO DE CONTROL Y PREVENCION DE LA LEGI	0	7.528,62 €
2019	22026427	B92847284NEOINTEGRA XXI SL	Servicios	2019 PGAS000045	ANALÍTICA DE VERTIDO A LA RED DE SANEAMIENTO	0	181,50 €
2019	22019692	B92881366BOLSAS MALAGA SL	Suministro	2019 PGAS000034	DISEÑO, MAQUETACION E IMPRESION LIBROS PARA	0	1.481,00 €
2019	22021078	B92887355POTENCIA Y FLUIDO INDUSTRIAL SL	Suministro	2019 PGAS000035	BOMBA PARA EL EBAR DEL CAMINO DE LA FUENTE	0	1.421,75 €
2019	22027997	B92901180BUSES MARTINEZ, S.L.	Servicios	2019 PGAS000047	SERVICIO DISCRECIONAL DE TRANSPORTE PARA E	0	360,00 €
2019	22000284	B92904499COFER SEGURIDAD SL	Servicios	2019 PGAS000000	VIGILANCIA DEL POZO CARACOLILLOS DURANTE LO	0	242,76 €
2019	22030548	B92904499COFER SEGURIDAD SL	Suministro	2019 PGAS000052	2 VIGILANTES DE SEGURIDAD PARA GRAN FIESTA D	0	768,00 €
2019	22012152	B92904499COFER SEGURIDAD SL	Servicios	2019 PGAS000021	SERVICIO DE VIGILANCIA EN POZO PINOS 3.	0	242,76 €
2019	22011214	B92904499COFER SEGURIDAD SL	Servicios	2019 PGAS000019	VIGILANTE DE SEGURIDAD POZO PINO 5 C/ARROYO	0	242,76 €
2019	22014305	B92904499COFER SEGURIDAD SL	Servicios	2019 PGAS000024	INSTALACION DE SISTEMA DE CONTROL Y SEGURID	0	4.313,65 €
2019	22016767	B92904499COFER SEGURIDAD SL	Servicios	2019 PGAS000029	SERVICIO DE VIGILANCIA EN POZO TABICO 2	0	242,76 €
2019	22005117	B92904499COFER SEGURIDAD SL	Servicios	2019 PGAS000010	VIGILANCIA POZO PINO 5	0	242,76 €

CVE: 07E4000DB3C900K8S9K3E5T1U9
URL Comprobación:
https://sede.alhaurindelatorre.es/index.php?id=verificacion

FIRMANTE - FECHA
AYUNTAMIENTO DE ALHAURÍN DE LA TORRE-AYTO. ALHAURIN DE LA TORRE - 11/08/2020
serialNumber=S2833002E,CN=Sello de tiempo TS@ - @firma,OU=Secretaría General de Administración Digital,O=Secretaría de Estado de Función Pública,C=ES - 11/08/2020 10:34:31
Diligencia:

EXPEDIENTE:: 2020CGEN-00001
Fecha: 21/05/2020
Hora: 00:00
Und. reg:REGISTRO GENERAL

LISTADO DE CONTRATOS MENORES

NÚM. OPERACIÓN		ADJUDICATARIO		TIPO	EXPEDIENTE		OBJETO	DURACIÓN	IMPORTE
2019	22008305	B92904499	COFER SEGURIDAD SL	Suministro	2019	PGAS000013	INSTALACION DE SISTEMA INSTUSION Y CCTV NUE	0	6.419,35 €
2019	22001502	B92905173	SOLBYTE SERVICIOS INFORMATICOS SL	Suministro	2019	PGAS000004	DOMINIO COMERCIOSALHAURINDELATORRE.COM 1	0	4,00 €
2019	22000819	B92905173	SOLBYTE SERVICIOS INFORMATICOS SL	Servicios	2019	PGAS000002	SERVICIO DE HOSTING 1 AÑO WEB MUNICIPAL COM	0	1.114,04 €
2019	22031121	B92934678	HISPANOVA TECNOLOGY S.L.	Suministro	2019	PGAS000054	REALIZACIÓN DE CINCO PROGRAMAS "ALHAURÍN D	0	541,00 €
2019	22001227	B92934678	HISPANOVA TECNOLOGY S.L.	Suministro	2019	PGAS000003	AURICULARES PARA LAS LOCUCIONES DE TORREV	0	32,00 €
2019	22000953	B92936350	DEPORTAE SERVICIOS DEPORTIVOS SL	Suministro	2019	PGAS000002	1 PASACALLES PERSONAJES VARIOS PARA CABAL	0	1.400,00 €
2019	22003906	B92936350	DEPORTAE SERVICIOS DEPORTIVOS SL	Servicios	2019	PGAS000009	SERVCIO DE ACTIVIDADES DEPORTIVAS Y MULTIJU	0	6.699,00 €
2019	22008738	B92941020	CUARCU INSTALACIONES S.L.	Suministro	2019	PGAS000014	LETRERO BIBLIOTECA MUNICIPAL.	0	2.637,80 €
2019	22009802	B92941020	CUARCU INSTALACIONES S.L.	Suministro	2019	PGAS000016	LETRERO BIBLIOTECA MUNICIPAL.	0	181,50 €
2019	22005782	B92966258	REPARACIONES DE MECANICA CHACON SL	Servicios	2019	PGAS000010	ITV CAMIÓN 3391-FLZ	0	134,00 €
2019	22021918	B92966258	REPARACIONES DE MECANICA CHACON SL	Servicios	2019	PGAS000037	REPARACION VEHICULO IVECO MATRICULA IVECO	0	136,25 €
2019	22021849	B92966258	REPARACIONES DE MECANICA CHACON SL	Servicios	2019	PGAS000037	ITV MATRÍCULA 3391 FLZ	0	136,25 €
2019	22016258	B92966258	REPARACIONES DE MECANICA CHACON SL	Servicios	2019	PGAS000028	REPARAR Y PASAR ITV. MATRICULA: 1373DNX IVEC	0	241,64 €

CVE: 07E4000DB3C900K8S9K3E5T1U9
URL Comprobación:
https://sede.alhaurindelatorre.es/index.php?id=verificacion

FIRMANTE - FECHA
AYUNTAMIENTO DE ALHAURÍN DE LA TORRE-AYTO. ALHAURIN DE LA TORRE - 11/08/2020
serialNumber=S2833002E,CN=Sello de tiempo TS@ - @firma,OU=Secretaría General de Administración Digital,O=Secretaría de Estado de Función Pública,C=ES - 11/08/2020 10:34:31
Diligencia:

EXPEDIENTE:: 2020CGEN-00001
Fecha: 21/05/2020
Hora: 00:00
Und. reg:REGISTRO GENERAL

LISTADO DE CONTRATOS MENORES

NÚM. OPERACIÓN		ADJUDICATARIO	TIPO	EXPEDIENTE	OBJETO	DURACIÓN	IMPORTE
2019	22018508	B92974567SEÑALSUR MALAGA SL	Suministro	2019 PGAS000032	PLAN EMPLEO 2018. PORTÓN MUNICIPAL.	0	311,20 €
2019	22024366	B92974567SEÑALSUR MALAGA SL	Suministro	2019 PGAS000041	AMPLIACIÓN CALZADA TRAMO SUR AVDA. SAN SEB	0	2.324,71 €
2019	22000811	B92974567SEÑALSUR MALAGA SL	Suministro	2019 PGAS000002	VIAL ACCESO A BDA. EL PEÑÓN.	0	931,70 €
2019	22022294	B92974567SEÑALSUR MALAGA SL	Suministro	2019 PGAS000038	LA HUERTECILLA.	0	1.215,93 €
2019	22016760	B92974567SEÑALSUR MALAGA SL	Suministro	2019 PGAS000029	PLAN EMPLEO 2018 PORTÓN MUNICIPAL.	0	1.116,00 €
2019	22026368	B92975952LUDICACION Y EQUIPAMIENTO DE INSTALACIONES DE	Suministro	2019 PGAS000045	SUMINISTRO MATERIAL DEPORTIVO AEROSTEP	0	255,76 €
2019	22030878	B92975952LUDICACION Y EQUIPAMIENTO DE INSTALACIONES DE	Suministro	2019 PGAS000053	SUMINISTRO Y MONTAJE DE JUEGO DE PORTERIAS	0	6.449,87 €
2019	22024753	B92975952LUDICACION Y EQUIPAMIENTO DE INSTALACIONES DE	Suministro	2019 PGAS000042	SUMINISTRO MATERIAL DEPORTIVO ESCUELAS DE	0	2.339,87 €
2019	22018238	B92982115LACTOLAURO SL	Suministro	2019 PGAS000031	DIETAS ALIMENTARIAS PARA LOS SERVICIOS QUE F	0	200,00 €
2019	22017736	B92982115LACTOLAURO SL	Suministro	2019 PGAS000030	NECESIDAD DE CENA PARA PROFESORES Y ALUMN	0	474,30 €
2019	22010098	B92982115LACTOLAURO SL	Suministro	2019 PGAS000017	NECESIDAD DE OFRECER ÁGAPE A BANDA MUNICIF	0	233,75 €
2019	22029754	B92982115LACTOLAURO SL	Servicios	2019 PGAS000050	AGAPE PARTICIPANTES YINCANA PARA EL DIA 27 D	0	280,00 €
2019	22016225	B92982115LACTOLAURO SL	Servicios	2019 PGAS000027	-COMIDA BANDA MUNICIPAL DÍA DE FERIA; PASACA	0	720,00 €

CVE: 07E4000DB3C900K8S9K3E5T1U9
URL Comprobación:
https://sede.alhaurindelatorre.es/index.php?id=verificacion

FIRMANTE - FECHA
AYUNTAMIENTO DE ALHAURÍN DE LA TORRE-AYTO. ALHAURIN DE LA TORRE - 11/08/2020
serialNumber=S2833002E,CN=Sello de tiempo TS@ - @firma,OU=Secretaría General de Administración Digital,O=Secretaría de Estado de Función Pública,C=ES - 11/08/2020 10:34:31
Diligencia:

EXPEDIENTE:: 2020CGEN-00001
Fecha: 21/05/2020
Hora: 00:00
Und. reg:REGISTRO GENERAL

LISTADO DE CONTRATOS MENORES

NÚM. OPERACIÓN		ADJUDICATARIO		TIPO	EXPEDIENTE		OBJETO	DURACIÓN	IMPORTE
2019	22003169	B92982115	LACTOLAURO SL	Suministro	2019	PGAS000008	ALMUERZO COLABORADORES PROCESION SAN SE	0	826,00 €
2019	22010439	B92982990	EMEPESSUR SL	Obras	2019	PGAS000017	OBRA CIVIL PARA CONEXIÓN POSTERIOR DE ATRA(	0	38.213,01 €
2019	22025988	B92982990	EMEPESSUR SL	Obras	2019	PGAS000044	UNIR DOS ARQUETAS DE ALUMBRADO PÚBLICO CC	0	1.851,30 €
2019	22010019	B92985522	LOS RANCHOS AGROPECUARIA SL	Obras	2019	PGAS000017	DRENAJE LONGITUDINAL Y TRANSVERSAL DE LOS .	0	48.382,85 €
2019	22023049	B92991496	GENUIX AUDIO SL	Suministro	2019	PGAS000039	EQUIPO DE SONIDO PARA EL SALÓN DE USOS MÚL	0	17.993,90 €
2019	22009882	B92994250	ALSA PREFABRICADOS SL	Suministro	2019	PGAS000016	PLAN DE EMPLEO 2018 APARCAMIENTOS EL PORTÓ	0	133,10 €
2019	22009094	B92994250	ALSA PREFABRICADOS SL	Suministro	2019	PGAS000015	URB. CORTIJOS DEL SOL. ALUMBRADO DE CALLES	0	598,95 €
2019	22015295	B93004026	NERJA FLAMENCO SL	Suministro	2019	PGAS000025	EQUIPO DE SONIDO Y LUCES Y PERSONAL TÉCNIC(	0	9.196,00 €
2019	22013117	B93004026	NERJA FLAMENCO SL	Servicios	2019	PGAS000023	ACTUACION ARTISTA "EL MORTA" PARA GALA MISS	0	1.600,00 €
2019	22025675	B93014702	EL ESPEJO NEGRO ÁNGEL CALVENTE SL	Servicios	2019	PGAS000043	OBRA DE TEATRO ESPEJISMO DE LA COMPAÑÍA EL	0	3.872,00 €
2019	22028372	B93017614	INICIATIVAS DE VALOR SOCIAL SL	Servicios	2019	PGAS000048	CURSO VITAL BASICO Y DESFIBRILACION EXTERNA	0	276,00 €
2019	22012989	B93017614	INICIATIVAS DE VALOR SOCIAL SL	Servicios	2019	PGAS000023	SERVICIO DE FORMACIÓN PARA LOS USUARIOS DE	0	2.607,00 €
2019	22022379	B93017614	INICIATIVAS DE VALOR SOCIAL SL	Suministro	2019	PGAS000038	SUMINISTRO DESFIBRILADOR EXTERNO SEMIAUTO	0	1.962,74 €

CVE: 07E4000DB3C900K8S9K3E5T1U9
URL Comprobación:
https://sede.alhaurindelatorre.es/index.php?id=verificacion

FIRMANTE - FECHA
AYUNTAMIENTO DE ALHAURÍN DE LA TORRE-AYTO. ALHAURIN DE LA TORRE - 11/08/2020
serialNumber=S2833002E,CN=Sello de tiempo TS@ - @firma,OU=Secretaría General de Administración Digital,O=Secretaría de Estado de Función Pública,C=ES - 11/08/2020 10:34:31
Diligencia:

EXPEDIENTE:: 2020CGEN-00001
Fecha: 21/05/2020
Hora: 00:00
Und. reg:REGISTRO GENERAL

LISTADO DE CONTRATOS MENORES

NÚM. OPERACIÓN		ADJUDICATARIO	TIPO	EXPEDIENTE		OBJETO	DURACIÓN	IMPORTE
2019	22002440	B93022788PINTURAS VIPESA SL	Obras	2019	PGAS000006	ACCESO BDA. EL PEÑÓN. PAVIMENTACIÓN DE LATE	0	30.980,84 €
2019	22000212	B93022788PINTURAS VIPESA SL	Suministro	2019	PGAS000000	SEDE SOCIAL FUENSANGUINEA	0	854,90 €
2019	22007668	B93022788PINTURAS VIPESA SL	Suministro	2019	PGAS000012	SEÑALIZACION	0	235,95 €
2019	22011204	B93022788PINTURAS VIPESA SL	Suministro	2019	PGAS000019	ROTONDA AVDA. LAS AMERICAS.	0	768,66 €
2019	22018207	B93022788PINTURAS VIPESA SL	Suministro	2019	PGAS000031	ZONA ROTONDA AVDA. LAS AMERICAS.	0	684,93 €
2019	22018365	B93022788PINTURAS VIPESA SL	Servicios	2019	PGAS000031	REPARACION DE MAQUINARIAS	0	4.662,13 €
2019	22027675	B93022788PINTURAS VIPESA SL	Suministro	2019	PGAS000047	ROTONDA FUENSANGUINEA.	0	2.238,79 €
2019	22018750	B93022788PINTURAS VIPESA SL	Suministro	2019	PGAS000032	REPARACIÓN DE PAVIMENTO DE PISTA DEPORTIVA	0	3.072,61 €
2019	22024365	B93022788PINTURAS VIPESA SL	Servicios	2019	PGAS000041	MANTENIMIENTO INSTALACIONES DEPORTIVAS	0	9.423,36 €
2019	22031157	B93022788PINTURAS VIPESA SL	Obras	2019	PGAS000054	SERVICIO DE ADECUCION DE PAVIMENTO DE PISTA	0	9.150,00 €
2019	22030657	B93022788PINTURAS VIPESA SL	Suministro	2019	PGAS000052	SUMINISTRO Y MONTAJE PAVIMENTACIÓN ANTIDES	0	6.069,36 €
2019	22029846	B93022788PINTURAS VIPESA SL	Suministro	2019	PGAS000050	ARREGLOS PISTAS POLIDEPORTIVAS	0	2.129,60 €
2019	22029920	B93022788PINTURAS VIPESA SL	Suministro	2019	PGAS000050	BOTES DE PINTURAS PARA MURALES EN LA CASA I	0	1.998,71 €

CVE: 07E4000DB3C900K8S9K3E5T1U9
URL Comprobación:
https://sede.alhaurindelatorre.es/index.php?id=verificacion

FIRMANTE - FECHA
AYUNTAMIENTO DE ALHAURÍN DE LA TORRE-AYTO. ALHAURIN DE LA TORRE - 11/08/2020
serialNumber=S2833002E,CN=Sello de tiempo TS@ - @firma,OU=Secretaría General de Administración Digital,O=Secretaría de Estado de Función Pública,C=ES - 11/08/2020 10:34:31
Diligencia:

EXPEDIENTE:: 2020CGEN-00001
Fecha: 21/05/2020
Hora: 00:00
Und. reg:REGISTRO GENERAL

LISTADO DE CONTRATOS MENORES

NÚM.	OPERACIÓN	ADJUDICATARIO		TIPO	EXPEDIENTE		OBJETO	DURACIÓN	IMPORTE
2019	22018609	B93022788	PINTURAS VIPESA SL	Obras	2019	PGAS000032	NUEVA PISTA POLIDEPORTIVA PERALTA.	0	6.939,25 €
2019	22005565	B93038552	MEETING TRAVEL SL	Suministro	2019	PGAS000010	BILLETES DE AVIÓN ENCUENTRO FORMATIVO VOLL	0	3.850,00 €
2019	22022300	B93039394	MARGACLOR SL	Suministro	2019	PGAS000038	SUMINISTRO PRODUCTOS QUIMICOS PISCINAS P. 2	0	1.394,57 €
2019	22028849	B93039394	MARGACLOR SL	Suministro	2019	PGAS000049	HIPOCLORITO PISCINAS PEDIDO 21070	0	323,24 €
2019	22030477	B93039394	MARGACLOR SL	Suministro	2019	PGAS000052	PRODUCTOS QUIMICOS PISCINAS HIPO SODI UN 17	0	574,75 €
2019	22023638	B93039394	MARGACLOR SL	Suministro	2019	PGAS000040	PRODUCTOS QUIMICOS PISCINAS PROFORMA 2336	0	545,78 €
2019	22026359	B93039394	MARGACLOR SL	Suministro	2019	PGAS000045	SUMINISTRO HIPOCLORITO SODICO PISCINAS PED.	0	689,70 €
2019	22018523	B93039394	MARGACLOR SL	Suministro	2019	PGAS000032	SUMINISTRO PRODUCTOS QUIMICOS PISCINAS PEI	0	556,07 €
2019	22018616	B93039394	MARGACLOR SL	Suministro	2019	PGAS000032	PRODUTOS QUIMICOS PISCINAS	0	445,09 €
2019	22016624	B93039394	MARGACLOR SL	Suministro	2019	PGAS000028	HIPOCLORITO PISCINAS CISTERNA PED. 21892-2189	0	971,56 €
2019	22020197	B93039394	MARGACLOR SL	Suministro	2019	PGAS000034	HIPOCLORITO SODICO PISCINAS CISTERNA 22718	0	376,12 €
2019	22018967	B93039964	PESYR I MAS D SL	Servicios	2019	PGAS000033	PAGINA NUEVA SCADA TELEMANDO POZO PLATER(	0	980,00 €
2019	22028596	B93039964	PESYR I MAS D SL	Suministro	2019	PGAS000048	SONDAS DE PRESIÓN	0	340,00 €

CVE: 07E4000DB3C900K8S9K3E5T1U9
URL Comprobación:
https://sede.alhaurindelatorre.es/index.php?id=verificacion

FIRMANTE - FECHA
AYUNTAMIENTO DE ALHAURÍN DE LA TORRE-AYTO. ALHAURIN DE LA TORRE - 11/08/2020
serialNumber=S2833002E,CN=Sello de tiempo TS@ - @firma,OU=Secretaría General de Administración Digital,O=Secretaría de Estado de Función Pública,C=ES - 11/08/2020 10:34:31
Diligencia:

EXPEDIENTE:: 2020CGEN-00001
Fecha: 21/05/2020
Hora: 00:00
Und. reg:REGISTRO GENERAL

LISTADO DE CONTRATOS MENORES

NÚM. OPERACIÓN		ADJUDICATARIO	TIPO	EXPEDIENTE		OBJETO	DURACIÓN	IMPORTE
2019	22021757	B93039964PESYR I MAS D SL	Servicios	2019	PGAS000037	REPARACION EQUIPO REBOMBEO POVEA ERMITA	0	180,00 €
2019	22006233	B93039964PESYR I MAS D SL	Servicios	2019	PGAS000011	MANTENIMIENTO-ALOJAMIENTO SISTEMA SCADA A	0	4.460,40 €
2019	22000590	B93039964PESYR I MAS D SL	Servicios	2019	PGAS000002	REPARACIÓN EQUIPO TELEMANDO DEPÓSITO POV	0	90,00 €
2019	22025833	B93043867HIDROINNOVA SL	Suministro	2019	PGAS000044	PISTA PADEL CENTRAL MANANTIALES.	0	1.046,65 €
2019	22023791	B93043867HIDROINNOVA SL	Obras	2019	PGAS000040	TRABAJOS HECHOS POR OTRAS EMPRESAS O PRO	0	27.091,54 €
2019	22022734	B93043867HIDROINNOVA SL	Suministro	2019	PGAS000038	ACTUACION DE EMPRESAS PARA PARQUES Y JARD	0	3.325,00 €
2019	22022126	B93043867HIDROINNOVA SL	Suministro	2019	PGAS000038	CAMPO FÚTBOL MANANTIALES.	0	2.374,77 €
2019	22021162	B93048742EXCAVACIONES Y TRANSPORTES LAURO 2010 SL	Suministro	2019	PGAS000035	MURETE CONTENCIÓN TIERRAS EN PUEBLO CORTI	0	580,80 €
2019	22019788	B93048742EXCAVACIONES Y TRANSPORTES LAURO 2010 SL	Suministro	2019	PGAS000034	MURETE CONTENCIÓN TIERRAS EN PUEBLO CORTI	0	1.597,20 €
2019	22028273	B93048742EXCAVACIONES Y TRANSPORTES LAURO 2010 SL	Suministro	2019	PGAS000047	AVDA. LAS AMERICAS.	0	580,80 €
2019	22025512	B93048742EXCAVACIONES Y TRANSPORTES LAURO 2010 SL	Suministro	2019	PGAS000043	ROTONDA FUENSANGUINEA.	0	145,20 €
2019	22007289	B93048742EXCAVACIONES Y TRANSPORTES LAURO 2010 SL	Obras	2019	PGAS000012	MEJORA RECINTO FERIAL	0	23.383,25 €
2019	22023553	B93048742EXCAVACIONES Y TRANSPORTES LAURO 2010 SL	Suministro	2019	PGAS000040	PISTA CENTRAL PADEL MANANTIALES.	0	1.960,20 €

CVE: 07E4000DB3C900K8S9K3E5T1U9
URL Comprobación:
https://sede.alhaurindelatorre.es/index.php?id=verificacion

FIRMANTE - FECHA
AYUNTAMIENTO DE ALHAURÍN DE LA TORRE-AYTO. ALHAURIN DE LA TORRE - 11/08/2020
serialNumber=S2833002E,CN=Sello de tiempo TS@ - @firma,OU=Secretaría General de Administración Digital,O=Secretaría de Estado de Función Pública,C=ES - 11/08/2020 10:34:31
Diligencia:

EXPEDIENTE:: 2020CGEN-00001
Fecha: 21/05/2020
Hora: 00:00
Und. reg:REGISTRO GENERAL

LISTADO DE CONTRATOS MENORES

NÚM. OPERACIÓN		ADJUDICATARIO	TIPO	EXPEDIENTE	OBJETO	DURACIÓN	IMPORTE
2019	22028158	B93048742EXCAVACIONES Y TRANSPORTES LAURO 2010 SL	Suministro	2019 PGAS000047	AVDA. LAS AMERICAS.	0	290,40 €
2019	22023554	B93048742EXCAVACIONES Y TRANSPORTES LAURO 2010 SL	Suministro	2019 PGAS000040	AVENIDA LAS AMERICAS.	0	3.593,70 €
2019	22010707	B93048742EXCAVACIONES Y TRANSPORTES LAURO 2010 SL	Suministro	2019 PGAS000017	AJARDINAMIENTO CARRETERA A-404	0	532,40 €
2019	22026789	B93049278INGEJET SL	Suministro	2019 PGAS000045	SUSTITUCION DE VARIOS SEMAFOROS DEL MUNICI	0	9.028,88 €
2019	22024488	B93051415SEDEXMA EXTINTORES SL	Suministro	2019 PGAS000041	REVISION EXTINTORES DE VARIOS CENTROS DE TF	0	61,71 €
2019	22024486	B93051415SEDEXMA EXTINTORES SL	Suministro	2019 PGAS000041	REVISION ANUAL EXTINTORES VARIOS CENTROS D	0	562,74 €
2019	22025982	B93051415SEDEXMA EXTINTORES SL	Suministro	2019 PGAS000044	ADQUISICIÓN EXTINTORES PARA VARIOS CENTROS	0	189,00 €
2019	22002348	B93051415SEDEXMA EXTINTORES SL	Suministro	2019 PGAS000006	SEÑALIZACION DE EVACUACION PARA LOS EDIFICI	0	108,90 €
2019	22015997	B93051415SEDEXMA EXTINTORES SL	Suministro	2019 PGAS000027	REVISION ANUAL DE LOS MEDIOS DE EXTINCION DE	0	264,99 €
2019	22002347	B93051415SEDEXMA EXTINTORES SL	Servicios	2019 PGAS000006	REVISIÓN DE LOS MEDIOS DE EXTINCIÓN DE LOS C	0	243,21 €
2019	22024490	B93051415SEDEXMA EXTINTORES SL	Suministro	2019 PGAS000041	REVISION EXTINTORES CASA CONSISTORIAL	0	148,43 €
2019	22001598	B93051415SEDEXMA EXTINTORES SL	Suministro	2019 PGAS000004	REVISION MEDIOS DE EXTINCION VARIOS CENTROS	0	232,33 €
2019	22021839	B93058410LA POLE DE MANTENIMIENTOS SL	Servicios	2019 PGAS000037	RETIRADA RESIDUOS AMIANTO VÍA PÚBLICA	0	302,50 €

CVE: 07E4000DB3C900K8S9K3E5T1U9
URL Comprobación:
https://sede.alhaurindelatorre.es/index.php?id=verificacion

FIRMANTE - FECHA
AYUNTAMIENTO DE ALHAURÍN DE LA TORRE-AYTO. ALHAURIN DE LA TORRE - 11/08/2020
serialNumber=S2833002E,CN=Sello de tiempo TS@ - @firma,OU=Secretaría General de Administración Digital,O=Secretaría de Estado de Función Pública,C=ES - 11/08/2020 10:34:31
Diligencia:

EXPEDIENTE:: 2020CGEN-00001
Fecha: 21/05/2020
Hora: 00:00
Und. reg:REGISTRO GENERAL

LISTADO DE CONTRATOS MENORES

NÚM. OPERACIÓN		ADJUDICATARIO	TIPO	EXPEDIENTE		OBJETO	DURACIÓN	IMPORTE
2019	22020600	B93058410LA POLE DE MANTENIMIENTOS SL	Servicios	2019	PGAS000035	RETIRADA RESIDUOS DE AMIANTO DE LA VÍA PÚBLI	0	665,50 €
2019	22020757	B93058410LA POLE DE MANTENIMIENTOS SL	Servicios	2019	PGAS000035	RETIRADA RESIDUOS DE AMIANTO DE LA VÍA PÚBLI	0	133,10 €
2019	22021305	B93058410LA POLE DE MANTENIMIENTOS SL	Servicios	2019	PGAS000036	RETIRADA RESIDUOS DE AMIANTO DE LA VÍA PÚBLI	0	133,10 €
2019	22025749	B93058410LA POLE DE MANTENIMIENTOS SL	Servicios	2019	PGAS000043	RECOGIDA RESIDUOS AMIANTO EN VÍA PÚBLICA	0	133,10 €
2019	22014652	B93058410LA POLE DE MANTENIMIENTOS SL	Servicios	2019	PGAS000025	RETIRADA RESIDUOS AMIANTO EN VÍA PÚBLICA	0	266,20 €
2019	22015989	B93058410LA POLE DE MANTENIMIENTOS SL	Suministro	2019	PGAS000027	RETIRADA RESIDUOS AMIANTO VÍA PÚBLICA	0	266,20 €
2019	22017879	B93058410LA POLE DE MANTENIMIENTOS SL	Suministro	2019	PGAS000031	CONTRUCCIONES, MANTENIMIENTO Y CONSERVAC	0	726,00 €
2019	22011089	B93058410LA POLE DE MANTENIMIENTOS SL	Servicios	2019	PGAS000018	RETIRADA RESIDUOS AMIANTO VÍA PÚBLICA	0	399,30 €
2019	22006502	B93058410LA POLE DE MANTENIMIENTOS SL	Servicios	2019	PGAS000011	RETIRADA RESIDUOS AMIANTO	0	133,10 €
2019	22005513	B93058410LA POLE DE MANTENIMIENTOS SL	Servicios	2019	PGAS000010	RETIRADA RESIDUOS AMIANTO EN VÍA PÚBLICA	0	133,10 €
2019	22000319	B93058410LA POLE DE MANTENIMIENTOS SL	Servicios	2019	PGAS000001	RECOGIDA RESIDUOS DE AMIANTO EN VÍA PÚBLIC	0	133,10 €
2019	22003236	B93058410LA POLE DE MANTENIMIENTOS SL	Servicios	2019	PGAS000008	GESTIÓN DE RESIDUOS PELIGROSOS	0	302,50 €
2019	22001637	B93058410LA POLE DE MANTENIMIENTOS SL	Servicios	2019	PGAS000004	GESTIÓN RESIDUOS AMIANTO	0	133,10 €

CVE: 07E4000DB3C900K8S9K3E5T1U9
URL Comprobación:
https://sede.alhaurindelatorre.es/index.php?id=verificacion

FIRMANTE - FECHA
AYUNTAMIENTO DE ALHAURÍN DE LA TORRE-AYTO. ALHAURIN DE LA TORRE - 11/08/2020
serialNumber=S2833002E,CN=Sello de tiempo TS@ - @firma,OU=Secretaría General de Administración Digital,O=Secretaría de Estado de Función Pública,C=ES - 11/08/2020 10:34:31
Diligencia:

EXPEDIENTE:: 2020CGEN-00001
Fecha: 21/05/2020
Hora: 00:00
Und. reg:REGISTRO GENERAL

LISTADO DE CONTRATOS MENORES

NÚM.	OPERACIÓN	ADJUDICATARIO	TIPO	EXPEDIENTE	OBJETO	DURACIÓN	IMPORTE
2019	22025368	B93058410LA POLE DE MANTENIMIENTOS SL	Servicios	2019 PGAS000043	RECOGIDAS RESIDUOS DE AMIANTO EN LA VÍA PÚE	0	133,10 €
2019	22023494	B93058410LA POLE DE MANTENIMIENTOS SL	Servicios	2019 PGAS000040	RECOGIDA RESIDUOS AMIANTO EN VÍA PÚBLICA	0	399,30 €
2019	22031633	B93058410LA POLE DE MANTENIMIENTOS SL	Servicios	2019 PGAS000054	GESTIÓN RESIDUOS AMIANTO VÍA PÚBLICA A PUNT	0	532,40 €
2019	22029421	B93058410LA POLE DE MANTENIMIENTOS SL	Servicios	2019 PGAS000049	RETIRADA RESIDUOS AMIANTO VÍA PÚBLICA	0	133,10 €
2019	22028020	B93058626MALIBUTOURS SL	Servicios	2019 PGAS000047	ALOJAMIENTO CONCEJAL DE DEPORTES Y TECNIC	0	200,00 €
2019	22002283	B93062180UNIFORMES Y PUBLICIDAD NAYRO SL	Suministro	2019 PGAS000006	VESTUARIO PARA NUEVO PERSONAL ELECTRICIST.	0	152,80 €
2019	22029757	B93062180UNIFORMES Y PUBLICIDAD NAYRO SL	Servicios	2019 PGAS000050	REALIZACION DE 30 CHALECOS SERIGRAFIADOS P/	0	217,80 €
2019	22002955	B93062180UNIFORMES Y PUBLICIDAD NAYRO SL	Suministro	2019 PGAS000007	ROTULACIÓN FURGONETA MATRICULA 1147HTT	0	35,00 €
2019	22012885	B93062180UNIFORMES Y PUBLICIDAD NAYRO SL	Suministro	2019 PGAS000022	VESTUARIO NUEVO TRABAJADOR	0	139,85 €
2019	22018511	B93062180UNIFORMES Y PUBLICIDAD NAYRO SL	Suministro	2019 PGAS000032	PANTALONES PARA TRABAJADORES DE EMPLEO JO	0	79,40 €
2019	22018520	B93062180UNIFORMES Y PUBLICIDAD NAYRO SL	Suministro	2019 PGAS000032	VESTUARIO PARA ANTONIO PEÑA	0	65,80 €
2019	22015536	B93062180UNIFORMES Y PUBLICIDAD NAYRO SL	Suministro	2019 PGAS000026	PRESUPUESTO DE 25 GORRAS COLOR ARENA.	0	98,75 €
2019	22015994	B93062180UNIFORMES Y PUBLICIDAD NAYRO SL	Suministro	2019 PGAS000027	ROTULACIÓN DE SUZUKI JIMMY EN PUERTAS.	0	55,00 €

CVE: 07E4000DB3C900K8S9K3E5T1U9
URL Comprobación:
https://sede.alhaurindelatorre.es/index.php?id=verificacion

FIRMANTE - FECHA
AYUNTAMIENTO DE ALHAURÍN DE LA TORRE-AYTO. ALHAURIN DE LA TORRE - 11/08/2020
serialNumber=S2833002E,CN=Sello de tiempo TS@ - @firma,OU=Secretaría General de Administración Digital,O=Secretaría de Estado de Función Pública,C=ES - 11/08/2020 10:34:31
Diligencia:

EXPEDIENTE:: 2020CGEN-00001
Fecha: 21/05/2020
Hora: 00:00
Und. reg:REGISTRO GENERAL

LISTADO DE CONTRATOS MENORES

NÚM. OPERACIÓN		ADJUDICATARIO		TIPO	EXPEDIENTE		OBJETO	DURACIÓN	IMPORTE
2019	22015408	B93062180	UNIFORMES Y PUBLICIDAD NAYRO SL	Suministro	2019	PGAS000026	REPARACIONDE VEHICULOS	0	416,24 €
2019	22025422	B93062180	UNIFORMES Y PUBLICIDAD NAYRO SL	Servicios	2019	PGAS000043	COMPRA Y DISEÑO DE GLOBOS SERIGRAFIADOS P	0	235,95 €
2019	22030660	B93062180	UNIFORMES Y PUBLICIDAD NAYRO SL	Suministro	2019	PGAS000052	GLOBOS PARA VISITAS DE LOS NIÑOS DE LOS COLI	0	358,16 €
2019	22028841	B93062180	UNIFORMES Y PUBLICIDAD NAYRO SL	Servicios	2019	PGAS000048	REPARACION DE VEHICULOS	0	713,90 €
2019	22028843	B93062180	UNIFORMES Y PUBLICIDAD NAYRO SL	Suministro	2019	PGAS000048	MANTENIMIENTO DE VEHICULOS	0	78,65 €
2019	22028879	B93062180	UNIFORMES Y PUBLICIDAD NAYRO SL	Suministro	2019	PGAS000049	BUEN FUNCIONAMIENTO DEL SERVICIO	0	1.182,17 €
2019	22007075	B93062180	UNIFORMES Y PUBLICIDAD NAYRO SL	Suministro	2019	PGAS000012	VESTUARIO ANUAL OPERARIOS SERVICIO DE AGUA	0	4.363,88 €
2019	22009784	B93074276	MONTORO STUDIO SL	Obras	2019	PGAS000016	REPARACIÓN DE PLATÓ DEL MAGACÍN DE TELEVISI	0	4.569,85 €
2019	22013075	B93074276	MONTORO STUDIO SL	Suministro	2019	PGAS000023	REPARACIÓN DE PLATÓ DEL MAGACÍN DE TELEVISI	0	1.815,00 €
2019	22001056	B93075232	IRTENE SL	Servicios	2019	PGAS000003	TOMA DE MUESTRA Y ANÁLISIS DE AGUA RESIDUAL	0	488,84 €
2019	22026883	B93085249	OCASUR 2010 SL	Servicios	2019	PGAS000046	REVISIÓN Y CERTIFICACION INICIAL OCA GUARDER	0	314,60 €
2019	22003431	B93092112	JM POLO TELECOMUNICACIONES SL	Suministro	2019	PGAS000008	CAJA ESTANCA PARA MANTENIMIENTO DEPÓSITO F	0	44,93 €
2019	22003534	B93092112	JM POLO TELECOMUNICACIONES SL	Suministro	2019	PGAS000008	INSTALACIÓN ELÉCTRICA DEPÓSITO PINOS 1	0	233,27 €

CVE: 07E4000DB3C900K8S9K3E5T1U9
URL Comprobación:
https://sede.alhaurindelatorre.es/index.php?id=verificacion

FIRMANTE - FECHA
AYUNTAMIENTO DE ALHAURÍN DE LA TORRE-AYTO. ALHAURIN DE LA TORRE - 11/08/2020
serialNumber=S2833002E,CN=Sello de tiempo TS@ - @firma,OU=Secretaría General de Administración Digital,O=Secretaría de Estado de Función Pública,C=ES - 11/08/2020 10:34:31
Diligencia:

EXPEDIENTE:: 2020CGEN-00001
Fecha: 21/05/2020
Hora: 00:00
Und. reg:REGISTRO GENERAL

LISTADO DE CONTRATOS MENORES

NÚM. OPERACIÓN		ADJUDICATARIO	TIPO	EXPEDIENTE	OBJETO	DURACIÓN	IMPORTE
2019	22004010	B93092112JM POLO TELECOMUNICACIONES SL	Suministro	2019 PGAS000009	INTERRUPTOR HORARIO PARA TAMIZ DE PERALTA	0	100,03 €
2019	22002368	B93092112JM POLO TELECOMUNICACIONES SL	Suministro	2019 PGAS000006	PROTECCIÓN PARA EL TERMINAL DEL CAPATAZ	0	6,61 €
2019	22000958	B93092112JM POLO TELECOMUNICACIONES SL	Suministro	2019 PGAS000003	REPARACIÓN EQUIPOS INFORMÁTICOS JUZGADO D	0	127,05 €
2019	22001481	B93092112JM POLO TELECOMUNICACIONES SL	Suministro	2019 PGAS000004	PILAS PARA FOTOMETRO	0	2,16 €
2019	22000098	B93092112JM POLO TELECOMUNICACIONES SL	Suministro	2019 PGAS000000	SUSTITUIR DISCO DURO AVERIADO DEL PORTÁTIL I	0	122,55 €
2019	22000377	B93092112JM POLO TELECOMUNICACIONES SL	Suministro	2019 PGAS000001	MANTENIMIENTO DE LA OFICINA DEL ALMACÉN	0	10,97 €
2019	22000434	B93092112JM POLO TELECOMUNICACIONES SL	Suministro	2019 PGAS000001	EXISTENCIAS DE CINTA AISLANTE Y DE CAUCHO PA	0	32,06 €
2019	22000436	B93092112JM POLO TELECOMUNICACIONES SL	Suministro	2019 PGAS000001	MANTENIMIENTO ELÉCTRICO EBAR LAS PALMERAS	0	51,40 €
2019	22000438	B93092112JM POLO TELECOMUNICACIONES SL	Suministro	2019 PGAS000001	MANTENIMIENTO ELÉCTRICO EBAR LAS PALMERAS	0	89,06 €
2019	22008959	B93092112JM POLO TELECOMUNICACIONES SL	Suministro	2019 PGAS000015	PARA TELÉFONO ANTONIO CALDERERO	0	8,45 €
2019	22009057	B93092112JM POLO TELECOMUNICACIONES SL	Suministro	2019 PGAS000015	TELEFONO NUEVO DE ALBERTO MELENDEZ	0	6,20 €
2019	22009816	B93092112JM POLO TELECOMUNICACIONES SL	Suministro	2019 PGAS000016	PROTECTOR Y FUNDA PARA TELÉFONO NUEVO JOS	0	6,20 €
2019	22007165	B93092112JM POLO TELECOMUNICACIONES SL	Suministro	2019 PGAS000012	MATERIAL PARA UNIR LOS CABLES DE LAS MANGUI	0	9,22 €

CVE: 07E4000DB3C900K8S9K3E5T1U9
URL Comprobación:
https://sede.alhaurindelatorre.es/index.php?id=verificacion

FIRMANTE - FECHA
AYUNTAMIENTO DE ALHAURÍN DE LA TORRE-AYTO. ALHAURIN DE LA TORRE - 11/08/2020
serialNumber=S2833002E,CN=Sello de tiempo TS@ - @firma,OU=Secretaría General de Administración Digital,O=Secretaría de Estado de Función Pública,C=ES - 11/08/2020 10:34:31
Diligencia:

EXPEDIENTE:: 2020CGEN-00001
Fecha: 21/05/2020
Hora: 00:00
Und. reg:REGISTRO GENERAL

LISTADO DE CONTRATOS MENORES

NÚM. OPERACIÓN		ADJUDICATARIO	TIPO	EXPEDIENTE	OBJETO	DURACIÓN	IMPORTE
2019	22007179	B93092112JM POLO TELECOMUNICACIONES SL	Suministro	2019 PGAS000012	MANGUERA PARA REPARACION DE MARTILLOS DEI	0	14,00 €
2019	22007255	B93092112JM POLO TELECOMUNICACIONES SL	Suministro	2019 PGAS000012	PARA ENCINTAR LOS CABLES DE LOS POZOS	0	9,87 €
2019	22007693	B93092112JM POLO TELECOMUNICACIONES SL	Suministro	2019 PGAS000013	ACTUALIZACIÓN HARDWARE ANTIGUO PORTÁTIL DI	0	243,75 €
2019	22008331	B93092112JM POLO TELECOMUNICACIONES SL	Suministro	2019 PGAS000014	CONTRATUERCAS Y MANGUITOS PARA DEPÓSITO I	0	14,13 €
2019	22005260	B93092112JM POLO TELECOMUNICACIONES SL	Servicios	2019 PGAS000010	REVISION DE PORTERO ELECTRONICO Y SU POSTE	0	313,75 €
2019	22005965	B93092112JM POLO TELECOMUNICACIONES SL	Suministro	2019 PGAS000010	CINTA PARA EMPALMES ELÉCTRICOS DE LOS POZO	0	44,80 €
2019	22005969	B93092112JM POLO TELECOMUNICACIONES SL	Suministro	2019 PGAS000010	MATERIAL ELÉCTRICO PARA DEPÓSITO PINOS 1	0	92,32 €
2019	22006052	B93092112JM POLO TELECOMUNICACIONES SL	Suministro	2019 PGAS000011	INSTALACIÓN ELÉCTRICA PINOS 1	0	27,06 €
2019	22006757	B93092112JM POLO TELECOMUNICACIONES SL	Servicios	2019 PGAS000011	ACTUALIZACIÓN HARDWARE Y SOFTWARE DE 17 O	0	3.464,69 €
2019	22002858	B93092112JM POLO TELECOMUNICACIONES SL	Suministro	2019 PGAS000007	REPARACIÓN Y ACTUALIZACIÓN DE PC	0	422,38 €
2019	22003214	B93092112JM POLO TELECOMUNICACIONES SL	Suministro	2019 PGAS000008	MATERIAL ELECTRICO PARA POZO PINOS 1 Y EXIST	0	49,28 €
2019	22012495	B93092112JM POLO TELECOMUNICACIONES SL	Suministro	2019 PGAS000021	INTERRUPTOR PARA ALMACÉN	0	3,92 €
2019	22012496	B93092112JM POLO TELECOMUNICACIONES SL	Suministro	2019 PGAS000021	PARA MÓVIL PACO RUEDA Y GUARDIA	0	9,09 €

CVE: 07E4000DB3C900K8S9K3E5T1U9
URL Comprobación:
https://sede.alhaurindelatorre.es/index.php?id=verificacion

FIRMANTE - FECHA
AYUNTAMIENTO DE ALHAURÍN DE LA TORRE-AYTO. ALHAURIN DE LA TORRE - 11/08/2020
serialNumber=S2833002E,CN=Sello de tiempo TS@ - @firma,OU=Secretaría General de Administración Digital,O=Secretaría de Estado de Función Pública,C=ES - 11/08/2020 10:34:31
Diligencia:

EXPEDIENTE:: 2020CGEN-00001
Fecha: 21/05/2020
Hora: 00:00
Und. reg:REGISTRO GENERAL

LISTADO DE CONTRATOS MENORES

NÚM. OPERACIÓN		ADJUDICATARIO	TIPO	EXPEDIENTE	OBJETO	DURACIÓN	IMPORTE
2019	22012878	B93092112JM POLO TELECOMUNICACIONES SL	Suministro	2019 PGAS000022	REPARACIÓN VÁLVULA MOTORIZADA EL ROMERAL.	0	85,34 €
2019	22012883	B93092112JM POLO TELECOMUNICACIONES SL	Suministro	2019 PGAS000022	MATERIAL ELÉCTRICO PARA REBOMBEO POVEA /EI	0	70,85 €
2019	22011708	B93092112JM POLO TELECOMUNICACIONES SL	Suministro	2019 PGAS000020	PROTECTOR CRISTAL TEMPLADO NUEVO TELÉFON	0	4,13 €
2019	22011710	B93092112JM POLO TELECOMUNICACIONES SL	Suministro	2019 PGAS000020	PROTECTOR CRISTAL TEMPLADO NUEVO TELÉFON	0	4,13 €
2019	22010428	B93092112JM POLO TELECOMUNICACIONES SL	Suministro	2019 PGAS000017	MANDO MOTORIZADO PARA CUADRO DE MECANISM	0	88,67 €
2019	22015671	B93092112JM POLO TELECOMUNICACIONES SL	Suministro	2019 PGAS000026	BASES DE ENCHUFE PARA INSTALACIONES	0	4,83 €
2019	22016328	B93092112JM POLO TELECOMUNICACIONES SL	Suministro	2019 PGAS000028	CABLE MICRO USB TRENZADO PARA MOVIL JAVIER	0	3,43 €
2019	22016330	B93092112JM POLO TELECOMUNICACIONES SL	Suministro	2019 PGAS000028	INTERRUPTOR HORARIO DIGITAL MICRO+ ORBIS PA	0	82,67 €
2019	22016333	B93092112JM POLO TELECOMUNICACIONES SL	Suministro	2019 PGAS000028	PROTECCION PARA TELEFONO DE OPERARIOS DE	0	14,89 €
2019	22015375	B93092112JM POLO TELECOMUNICACIONES SL	Suministro	2019 PGAS000025	MANTENIMIENTO DEL TELEMANDO	0	74,08 €
2019	22015378	B93092112JM POLO TELECOMUNICACIONES SL	Suministro	2019 PGAS000025	BASES ENCHUFES PARA INSTALACIONES EN GENE	0	8,06 €
2019	22021843	B93092112JM POLO TELECOMUNICACIONES SL	Suministro	2019 PGAS000037	SUMINISTRO E INSTALACIÓN DE AIRE ACONDICION.	0	1.710,00 €
2019	22022081	B93092112JM POLO TELECOMUNICACIONES SL	Suministro	2019 PGAS000037	REPARACIÓN ORDENADOR DE CIUDADANOS	0	30,25 €

CVE: 07E4000DB3C900K8S9K3E5T1U9
URL Comprobación:
https://sede.alhaurindelatorre.es/index.php?id=verificacion

FIRMANTE - FECHA
AYUNTAMIENTO DE ALHAURÍN DE LA TORRE-AYTO. ALHAURIN DE LA TORRE - 11/08/2020
serialNumber=S2833002E,CN=Sello de tiempo TS@ - @firma,OU=Secretaría General de Administración Digital,O=Secretaría de Estado de Función Pública,C=ES - 11/08/2020 10:34:31
Diligencia:

EXPEDIENTE:: 2020CGEN-00001
Fecha: 21/05/2020
Hora: 00:00
Und. reg:REGISTRO GENERAL

2019 AYUNTAMIENTO DE ALHAURIN DE LA TORRE

LISTADO DE CONTRATOS MENORES

NÚM. OPERACIÓN		ADJUDICATARIO	TIPO	EXPEDIENTE	OBJETO	DURACIÓN	IMPORTE
2019	22022102	B93092112JM POLO TELECOMUNICACIONES SL	Suministro 2019	PGAS000037	TERMINAL PARA POZO CARACOLILLOS 1	0	8,63 €
2019	22020588	B93092112JM POLO TELECOMUNICACIONES SL	Suministro 2019	PGAS000035	MANTENIMIENTO AIRE ACONDICIONADO DEL SERVI	0	499,60 €
2019	22020832	B93092112JM POLO TELECOMUNICACIONES SL	Suministro 2019	PGAS000035	ILUMINACIÓN DEPOSITO FUENTE GRANDE	0	22,77 €
2019	22020833	B93092112JM POLO TELECOMUNICACIONES SL	Suministro 2019	PGAS000035	MATERIALES DEPOSITO ALQUERIA 2	0	27,77 €
2019	22020837	B93092112JM POLO TELECOMUNICACIONES SL	Suministro 2019	PGAS000035	CARGADORES USB PARA ALMACEN	0	11,80 €
2019	22021126	B93092112JM POLO TELECOMUNICACIONES SL	Suministro 2019	PGAS000035	CLAVIJA PARA MANTENIMIENTO DEPÓSITO POVEA	0	4,96 €
2019	22021129	B93092112JM POLO TELECOMUNICACIONES SL	Suministro 2019	PGAS000035	AIRE ACONDICIONADO HABITACION SAI	0	3.060,14 €
2019	22021132	B93092112JM POLO TELECOMUNICACIONES SL	Suministro 2019	PGAS000035	MATERIALES PARA DEPOSITO POVEA	0	27,62 €
2019	22021388	B93092112JM POLO TELECOMUNICACIONES SL	Servicios 2019	PGAS000036	REPARACIÓN PC EL MAYOR	0	72,20 €
2019	22021500	B93092112JM POLO TELECOMUNICACIONES SL	Suministro 2019	PGAS000036	REPARACION PORTATIL CUL-PT-005	0	121,77 €
2019	22021522	B93092112JM POLO TELECOMUNICACIONES SL	Suministro 2019	PGAS000036	REPARACION AIRE SALA CORTE Y CONFECCION HC	0	762,30 €
2019	22019363	B93092112JM POLO TELECOMUNICACIONES SL	Servicios 2019	PGAS000033	MANTENIMIENTO AIRE ACONDICIONADO OFICINA D	0	95,00 €
2019	22019521	B93092112JM POLO TELECOMUNICACIONES SL	Suministro 2019	PGAS000034	LIMPIADOR	0	3,38 €

CVE: 07E4000DB3C900K8S9K3E5T1U9
URL Comprobación:
https://sede.alhaurindelatorre.es/index.php?id=verificacion

FIRMANTE - FECHA
AYUNTAMIENTO DE ALHAURÍN DE LA TORRE-AYTO. ALHAURIN DE LA TORRE - 11/08/2020
serialNumber=S2833002E,CN=Sello de tiempo TS@ - @firma,OU=Secretaría General de Administración Digital,O=Secretaría de Estado de Función Pública,C=ES - 11/08/2020 10:34:31
Diligencia:

EXPEDIENTE:: 2020CGEN-00001
Fecha: 21/05/2020
Hora: 00:00
Und. reg:REGISTRO GENERAL

LISTADO DE CONTRATOS MENORES

NÚM. OPERACIÓN		ADJUDICATARIO	TIPO	EXPEDIENTE	OBJETO	DURACIÓN	IMPORTE
2019	22019704	B93092112JM POLO TELECOMUNICACIONES SL	Suministro	2019 PGAS000034	AURICULAR PARA PERSONAL ELECTRICISTA, LINEA	0	30,21 €
2019	22019706	B93092112JM POLO TELECOMUNICACIONES SL	Suministro	2019 PGAS000034	CRISTAL TEMPLADO Y FUNDA PARA SAMSUNG A20I	0	44,63 €
2019	22025980	B93092112JM POLO TELECOMUNICACIONES SL	Servicios	2019 PGAS000044	SUSTITUCION DE CERRADURA TEGUI 900958 PUER	0	78,65 €
2019	22025984	B93092112JM POLO TELECOMUNICACIONES SL	Suministro	2019 PGAS000044	MATERIAL BOMBEO RIEGO INSTITUTO CAPELLANIA	0	21,63 €
2019	22024747	B93092112JM POLO TELECOMUNICACIONES SL	Suministro	2019 PGAS000042	MATERIAL DE REPUESTO PARA LOS TELEMANDOS	0	48,16 €
2019	22024748	B93092112JM POLO TELECOMUNICACIONES SL	Suministro	2019 PGAS000042	BASE ENCHUFE CUARTO DE CLORO DE TORRESOL	0	8,33 €
2019	22024841	B93092112JM POLO TELECOMUNICACIONES SL	Suministro	2019 PGAS000042	REPARACION PC	0	602,56 €
2019	22025406	B93092112JM POLO TELECOMUNICACIONES SL	Suministro	2019 PGAS000043	REPARACION PORTATIL CON-PT-013	0	204,05 €
2019	22022743	B93092112JM POLO TELECOMUNICACIONES SL	Servicios	2019 PGAS000039	SUSTITUCION LUMINARIA EMERGENCIAS EN OFICIN	0	210,45 €
2019	22022863	B93092112JM POLO TELECOMUNICACIONES SL	Suministro	2019 PGAS000039	AURICULAR BLUETOOTH PACO RUEDA	0	14,01 €
2019	22023172	B93092112JM POLO TELECOMUNICACIONES SL	Suministro	2019 PGAS000039	PROTECTOR DE PANTALLA PACO RUEDA	0	8,26 €
2019	22029415	B93092112JM POLO TELECOMUNICACIONES SL	Suministro	2019 PGAS000049	REPARACION 3 PC	0	424,33 €
2019	22030043	B93092112JM POLO TELECOMUNICACIONES SL	Suministro	2019 PGAS000051	PILAS	0	11,81 €

CVE: 07E4000DB3C900K8S9K3E5T1U9
URL Comprobación:
https://sede.alhaurindelatorre.es/index.php?id=verificacion

FIRMANTE - FECHA
AYUNTAMIENTO DE ALHAURÍN DE LA TORRE-AYTO. ALHAURIN DE LA TORRE - 11/08/2020
serialNumber=S2833002E,CN=Sello de tiempo TS@ - @firma,OU=Secretaría General de Administración Digital,O=Secretaría de Estado de Función Pública,C=ES - 11/08/2020 10:34:31
Diligencia:

EXPEDIENTE:: 2020CGEN-00001
Fecha: 21/05/2020
Hora: 00:00
Und. reg:REGISTRO GENERAL

LISTADO DE CONTRATOS MENORES

NÚM. OPERACIÓN		ADJUDICATARIO	TIPO	EXPEDIENTE		OBJETO	DURACIÓN	IMPORTE
2019	22030050	B93092112JM POLO TELECOMUNICACIONES SL	Suministro	2019	PGAS000051	PILAS	0	3,00 €
2019	22030052	B93092112JM POLO TELECOMUNICACIONES SL	Suministro	2019	PGAS000051	EXISTENCIAS DE MANGUITOS PARA ALMACEN	0	89,02 €
2019	22027748	B93092112JM POLO TELECOMUNICACIONES SL	Servicios	2019	PGAS000047	SUSTITUCIÓN BATERÍA ORDENADOR PORTÁTIL CO	0	66,79 €
2019	22027756	B93092112JM POLO TELECOMUNICACIONES SL	Suministro	2019	PGAS000047	CAJA DE DISTRIBUCION PARA CARACOLILLOS 2 E I	0	35,23 €
2019	22028548	B93092112JM POLO TELECOMUNICACIONES SL	Suministro	2019	PGAS000048	ILUMINACIÓN ALMACÉN EN LA PLANTA SUPERIOR D	0	189,80 €
2019	22028599	B93092112JM POLO TELECOMUNICACIONES SL	Suministro	2019	PGAS000048	IMPRESORA A COLOR PARA EL CENTRO DEL MAYO	0	175,00 €
2019	22028640	B93092112JM POLO TELECOMUNICACIONES SL	Suministro	2019	PGAS000048	IMPRESORA A COLOR PARA EL CENTRO DEL MAYO	0	175,00 €
2019	22023407	B93103240QUESADA PASTOR CONSULTORES SL	Suministro	2019	PGAS000040	INFORME AMPLIACION PLAZA DE VEHICULO TAXI	0	850,00 €
2019	22023092	B93103240QUESADA PASTOR CONSULTORES SL	Servicios	2019	PGAS000039	CAMPAÑA DIVULGATIVA ERRADICACIÓN EXCREMEI	0	2.178,00 €
2019	22029423	B93103240QUESADA PASTOR CONSULTORES SL	Servicios	2019	PGAS000049	ESTUDIO TÉCNICO GEOLOCALIZACIÓN CONTENED(	0	3.600,00 €
2019	22029594	B93103240QUESADA PASTOR CONSULTORES SL	Servicios	2019	PGAS000049	ESTUDIO MEMORIA ACTUACIÓN AGENDA 21	0	6.413,00 €
2019	22026424	B93103240QUESADA PASTOR CONSULTORES SL	Servicios	2019	PGAS000045	IMPLANTACIÓN CAMINO ESCOLAR. MOVILIDAD SOS	0	3.509,00 €
2019	22007905	B93108264ADAVIGAL SL	Suministro	2019	PGAS000013	EQUIPAMIENTO PLANES DE EMERGENCIA PROTEC(	0	18.055,50 €

CVE: 07E4000DB3C900K8S9K3E5T1U9
URL Comprobación:
https://sede.alhaurindelatorre.es/index.php?id=verificacion

FIRMANTE - FECHA
AYUNTAMIENTO DE ALHAURÍN DE LA TORRE-AYTO. ALHAURIN DE LA TORRE - 11/08/2020
serialNumber=S2833002E,CN=Sello de tiempo TS@ - @firma,OU=Secretaría General de Administración Digital,O=Secretaría de Estado de Función Pública,C=ES - 11/08/2020 10:34:31
Diligencia:

EXPEDIENTE:: 2020CGEN-00001
Fecha: 21/05/2020
Hora: 00:00
Und. reg:REGISTRO GENERAL

LISTADO DE CONTRATOS MENORES

NÚM. OPERACIÓN		ADJUDICATARIO	TIPO	EXPEDIENTE	OBJETO	DURACIÓN	IMPORTE
2019	22031111	B93112415CLIMATIZACIÓN Y NUEVAS TECNOLOGIAS SL	Suministro	2019 PGAS000054	MUSEO DE LA EDUCACIÓN.	0	18.136,97 €
2019	22013995	B93122430SL SACROG 85	Suministro	2019 PGAS000024	SEÑALES DE TRAFICO NOTA PEDIDO COMPLEMENT	0	2.000,00 €
2019	22002414	B93122430SL SACROG 85	Suministro	2019 PGAS000006	MOBILIARIO URBANO	0	3.538,69 €
2019	22015616	B93122430SL SACROG 85	Suministro	2019 PGAS000026	MATERIAL PARA FERIAS	0	485,73 €
2019	22012605	B93122430SL SACROG 85	Suministro	2019 PGAS000022	MATERIAL PARA FERIAS.	0	2.313,00 €
2019	22011334	B93122430SL SACROG 85	Suministro	2019 PGAS000019	SEÑALES DE REGULACION DEL TRAFICO	0	5.700,77 €
2019	22013350	B93122430SL SACROG 85	Suministro	2019 PGAS000023	ADQUISICION DE SEÑALES DE TRAFICO	0	1.796,13 €
2019	22015683	B93126175SUMINISTROS HIDRAULICOS TAJAMAR SL	Suministro	2019 PGAS000026	BRIDA LISO, JUNTA PLANA, UNION GIBAULT, UNION	0	6.548,05 €
2019	22030781	B93128379MIND MANAGER SL	Suministro	2019 PGAS000053	DISEÑO LAYAOUT REDES SOCIALES CALLEJEA	0	1.499,19 €
2019	22030892	B93128379MIND MANAGER SL	Servicios	2019 PGAS000053	CREACIÓN DE LAYOUT PARA LAS ACTIVIDADES NA	0	2.940,30 €
2019	22022738	B93128387FONTANAR RESTAURACION SL	Suministro	2019 PGAS000039	ALMUERZO INVITACIÓN COLABORADORES EXPOSIC	0	875,00 €
2019	22029696	B93128387FONTANAR RESTAURACION SL	Servicios	2019 PGAS000050	COMIDA DE NAVIDAD PARA LOS VOLUNTARIOS DE I	0	1.520,00 €
2019	22026328	B93133007NATURHABIT IDEA SL	Suministro	2019 PGAS000045	REPOSICIÓN CABLES ALUMBRADO PÚBLICO DE VAI	0	1.441,63 €

CVE: 07E4000DB3C900K8S9K3E5T1U9
URL Comprobación:
https://sede.alhaurindelatorre.es/index.php?id=verificacion

FIRMANTE - FECHA
AYUNTAMIENTO DE ALHAURÍN DE LA TORRE-AYTO. ALHAURIN DE LA TORRE - 11/08/2020
serialNumber=S2833002E,CN=Sello de tiempo TS@ - @firma,OU=Secretaría General de Administración Digital,O=Secretaría de Estado de Función Pública,C=ES - 11/08/2020 10:34:31
Diligencia:

EXPEDIENTE:: 2020CGEN-00001
Fecha: 21/05/2020
Hora: 00:00
Und. reg:REGISTRO GENERAL

LISTADO DE CONTRATOS MENORES

NÚM. OPERACIÓN		ADJUDICATARIO	TIPO	EXPEDIENTE	OBJETO	DURACIÓN	IMPORTE
2019	22010216	B93133007NATURHABIT IDEA SL	Suministro	2019 PGAS000017	FOCOS EVENTO TORNEO DE FUTBOLIN	0	428,34 €
2019	22015649	B93133007NATURHABIT IDEA SL	Suministro	2019 PGAS000026	NECESIDAD DE RENOVACIÓN DE LUMINARIAS OBS(	0	10.378,08 €
2019	22030773	B93133007NATURHABIT IDEA SL	Suministro	2019 PGAS000053	SUMINISTRO DE LUMINARIA LED TIPO FAROL PARA	0	5.880,60 €
2019	22024802	B93137339HORMIGONES Y CEMENTOS ALHAMBRA SL	Suministro	2019 PGAS000042	AVDA. LAS AMERICAS.	0	798,60 €
2019	22025380	B93137339HORMIGONES Y CEMENTOS ALHAMBRA SL	Suministro	2019 PGAS000043	ROTONDA FUENSANGUINEA.	0	1.397,55 €
2019	22023623	B93137339HORMIGONES Y CEMENTOS ALHAMBRA SL	Suministro	2019 PGAS000040	PISTA PADEL CENTRAL.	0	1.401,18 €
2019	22030486	B93137339HORMIGONES Y CEMENTOS ALHAMBRA SL	Suministro	2019 PGAS000052	MEJORA RECINTO FERIAL.	0	5.566,00 €
2019	22023104	B93137339HORMIGONES Y CEMENTOS ALHAMBRA SL	Suministro	2019 PGAS000039	AVENIDA LAS AMERICAS.	0	7.114,80 €
2019	22002417	B93137339HORMIGONES Y CEMENTOS ALHAMBRA SL	Suministro	2019 PGAS000006	ASEOS PISTAS PADEL MANANTIALES.	0	279,51 €
2019	22029321	B93147619SERVICIOS INTEGRALES DE ARTES GRAFICAS SLL	Servicios	2019 PGAS000049	PUBLICACIÓN LIBRO DE HISTORIA DE ALHAURÍN DE	0	3.132,48 €
2019	22030373	B93149441AL'ARIF FACTORY SL UNIPERSONAL	Suministro	2019 PGAS000052	MUSEO DE LA EDUCACIÓN.	0	2.238,50 €
2019	22010917	B93149441AL'ARIF FACTORY SL UNIPERSONAL	Obras	2019 PGAS000018	ADAPTACIÓN DE ENTRADA BIBLIOTECA PARA MUSE	0	3.970,98 €
2019	22022736	B93149441AL'ARIF FACTORY SL UNIPERSONAL	Obras	2019 PGAS000039	CENTRO INTERPRETACIÓN ETNOGRÁFICO. MUSEO	0	23.880,07 €

CVE: 07E4000DB3C900K8S9K3E5T1U9
URL Comprobación:
https://sede.alhaurindelatorre.es/index.php?id=verificacion

FIRMANTE - FECHA
AYUNTAMIENTO DE ALHAURÍN DE LA TORRE-AYTO. ALHAURIN DE LA TORRE - 11/08/2020
serialNumber=S2833002E,CN=Sello de tiempo TS@ - @firma,OU=Secretaría General de Administración Digital,O=Secretaría de Estado de Función Pública,C=ES - 11/08/2020 10:34:31
Diligencia:

EXPEDIENTE:: 2020CGEN-00001
Fecha: 21/05/2020
Hora: 00:00
Und. reg:REGISTRO GENERAL

LISTADO DE CONTRATOS MENORES

NÚM. OPERACIÓN		ADJUDICATARIO	TIPO	EXPEDIENTE		OBJETO	DURACIÓN	IMPORTE
2019	22024376	B93149441AL'ARIF FACTORY SL UNIPERSONAL	Obras	2019	PGAS000041	ACTUALIZACION Y MEJORAS DE EDIFICIOS MUNICIF	0	33.843,06 €
2019	22014466	B93149441AL'ARIF FACTORY SL UNIPERSONAL	Obras	2019	PGAS000025	EDIFICIOS Y OTRAS CONSTRUCCIONES	0	5.551,02 €
2019	22010125	B93149441AL'ARIF FACTORY SL UNIPERSONAL	Obras	2019	PGAS000017	ADAPTACIÓN DE ENTRADA BIBLIOTECA PARA MUSE	0	44.424,02 €
2019	22019228	B93152205ALQUILERES TECNICOS DEL SUR SL	Suministro	2019	PGAS000033	ALTERNADOR PARA FINCA EL PORTON POR TRASL.	0	145,20 €
2019	22011596	B93152205ALQUILERES TECNICOS DEL SUR SL	Suministro	2019	PGAS000020	TRABAJOS REALIZADOS POR OTRAS EMPRESAS.	0	2.502,28 €
2019	22030487	B93152205ALQUILERES TECNICOS DEL SUR SL	Suministro	2019	PGAS000052	ARRENDAMIENTOS MAQUINARIA	0	496,10 €
2019	22021405	B93152205ALQUILERES TECNICOS DEL SUR SL	Suministro	2019	PGAS000036	MANTENIMIENTO INFRAESTRUCTURAS Y BIENES N/	0	1.367,30 €
2019	22021404	B93152205ALQUILERES TECNICOS DEL SUR SL	Suministro	2019	PGAS000036	MANTENIMIENTO CENTROS DE EDUCACION	0	1.107,15 €
2019	22013988	B93152205ALQUILERES TECNICOS DEL SUR SL	Servicios	2019	PGAS000024	PLAN EMPLEO 2018. PORTÓN MUNICIPAL.	0	127,05 €
2019	22014194	B93152205ALQUILERES TECNICOS DEL SUR SL	Servicios	2019	PGAS000024	ARRENDAMIENTO MAQUINARIA SSOO	0	955,90 €
2019	22014291	B93152205ALQUILERES TECNICOS DEL SUR SL	Suministro	2019	PGAS000024	TRABAJOS CON CAMION	0	2.463,56 €
2019	22024569	B93152205ALQUILERES TECNICOS DEL SUR SL	Suministro	2019	PGAS000042	ARRENDAMIENTOS DE MAQUINARIA	0	330,33 €
2019	22013067	B93152205ALQUILERES TECNICOS DEL SUR SL	Suministro	2019	PGAS000023	OTROS TRABAJOS REALIZADOS POR OTRAS EMPRI	0	484,00 €

CVE: 07E4000DB3C900K8S9K3E5T1U9
URL Comprobación:
https://sede.alhaurindelatorre.es/index.php?id=verificacion

FIRMANTE - FECHA
AYUNTAMIENTO DE ALHAURÍN DE LA TORRE-AYTO. ALHAURIN DE LA TORRE - 11/08/2020
serialNumber=S2833002E,CN=Sello de tiempo TS@ - @firma,OU=Secretaría General de Administración Digital,O=Secretaría de Estado de Función Pública,C=ES - 11/08/2020 10:34:31
Diligencia:

EXPEDIENTE:: 2020CGEN-00001
Fecha: 21/05/2020
Hora: 00:00
Und. reg:REGISTRO GENERAL

LISTADO DE CONTRATOS MENORES

NÚM. OPERACIÓN		ADJUDICATARIO	TIPO	EXPEDIENTE	OBJETO	DURACIÓN	IMPORTE
2019	22012945	B93152205ALQUILERES TECNICOS DEL SUR SL	Suministro	2019 PGAS000022	OTROS TRABAJOS REALIZADOS POR OTRAS EMPRI	0	1.270,50 €
2019	22008173	B93152205ALQUILERES TECNICOS DEL SUR SL	Suministro	2019 PGAS000013	ALQUILERER MAQUINARIA	0	663,08 €
2019	22009314	B93152205ALQUILERES TECNICOS DEL SUR SL	Suministro	2019 PGAS000015	ALQUILER MAQUINARIA PARA SERVICIOS OPERATI\	0	484,00 €
2019	22014196	B93152205ALQUILERES TECNICOS DEL SUR SL	Servicios	2019 PGAS000024	ARRENDAMIENTO MAQUINARIA	0	229,90 €
2019	22024752	B93152205ALQUILERES TECNICOS DEL SUR SL	Suministro	2019 PGAS000042	ALQUILER BRAZO ARTICULADO PARA PISTA EL PEÑ	0	151,25 €
2019	22028337	B93152205ALQUILERES TECNICOS DEL SUR SL	Suministro	2019 PGAS000048	ARRENDAMIENTOS DE MAQUINARIA	0	122,21 €
2019	22024567	B93152205ALQUILERES TECNICOS DEL SUR SL	Suministro	2019 PGAS000042	ARRENDAMIENTO MAQUINARIAS	0	465,85 €
2019	22021754	B93158087GRUAS DEYMAR SL	Servicios	2019 PGAS000037	METER BOMBA POZO TABICO II	0	1.343,68 €
2019	22026235	B93158087GRUAS DEYMAR SL	Servicios	2019 PGAS000044	SACAR Y METER BOMBA EN CARACOLILLOS 1	0	1.343,68 €
2019	22021746	B93158087GRUAS DEYMAR SL	Servicios	2019 PGAS000037	SACAR Y METER BOMBA POZOS PINOS 5	0	671,84 €
2019	22021747	B93158087GRUAS DEYMAR SL	Servicios	2019 PGAS000037	METER BOMBA EN POZO PINOS 1	0	592,80 €
2019	22021748	B93158087GRUAS DEYMAR SL	Servicios	2019 PGAS000037	SACAR BOMBA POZO POVEA 4	0	750,88 €
2019	22021749	B93158087GRUAS DEYMAR SL	Servicios	2019 PGAS000037	SACAR BOMBA POZO PINOS 1	0	632,32 €

CVE: 07E4000DB3C900K8S9K3E5T1U9
URL Comprobación:
https://sede.alhaurindelatorre.es/index.php?id=verificacion

FIRMANTE - FECHA
AYUNTAMIENTO DE ALHAURÍN DE LA TORRE-AYTO. ALHAURIN DE LA TORRE - 11/08/2020
serialNumber=S2833002E,CN=Sello de tiempo TS@ - @firma,OU=Secretaría General de Administración Digital,O=Secretaría de Estado de Función Pública,C=ES - 11/08/2020 10:34:31
Diligencia:

EXPEDIENTE:: 2020CGEN-00001
Fecha: 21/05/2020
Hora: 00:00
Und. reg:REGISTRO GENERAL

LISTADO DE CONTRATOS MENORES

NÚM. OPERACIÓN		ADJUDICATARIO	TIPO	EXPEDIENTE		OBJETO	DURACIÓN	IMPORTE
2019	22021750	B93158087GRUAS DEYMAR SL	Servicios	2019	PGAS000037	METER BOMBA POZO EL ROMERAL	0	711,36 €
2019	22003833	B93158087GRUAS DEYMAR SL	Servicios	2019	PGAS000009	METER POZO SUMERGIDO EN POZO PINOS 5	0	474,24 €
2019	22000139	B93158087GRUAS DEYMAR SL	Servicios	2019	PGAS000000	GRUA REPARACIÓN DEL POZO TABICO 2	0	790,40 €
2019	22021751	B93158087GRUAS DEYMAR SL	Servicios	2019	PGAS000037	SUBIR BOMBA EN POZO TABICO II	0	474,24 €
2019	22021752	B93158087GRUAS DEYMAR SL	Servicios	2019	PGAS000037	METER BOMBA EN POZO POVEA 4	0	869,44 €
2019	22006327	B93159168ACUMULADORES BATERIAS Y RECAMBIOS SL	Suministro	2019	PGAS000011	REPARACION DE VEHICULOS	0	298,30 €
2019	22022463	B93159168ACUMULADORES BATERIAS Y RECAMBIOS SL	Suministro	2019	PGAS000038	REPARACION DE VEHICULOS	0	828,63 €
2019	22028827	B93159168ACUMULADORES BATERIAS Y RECAMBIOS SL	Suministro	2019	PGAS000048	REPARACION DE VEHICULOS	0	2.906,11 €
2019	22017733	B93159168ACUMULADORES BATERIAS Y RECAMBIOS SL	Suministro	2019	PGAS000030	REPARACION DE VEHICULOS	0	1.107,71 €
2019	22002554	B93167252JOYSA DE ALHAURIN SL	Obras	2019	PGAS000006	CONSERVACION DE INFRAESTRUCTURAS Y BIENES	0	21.054,13 €
2019	22002979	B93167252JOYSA DE ALHAURIN SL	Obras	2019	PGAS000007	MANTENIMIENTO Y CONSERVACION (SE ADJUNTA T	0	18.102,87 €
2019	22009835	B93167252JOYSA DE ALHAURIN SL	Suministro	2019	PGAS000016	RENOVACION ISLAS ECOLOGICAS	0	4.202,68 €
2019	22000253	B93167252JOYSA DE ALHAURIN SL	Suministro	2019	PGAS000000	TRABAJOS REALIZADOS POR OTRAS EMPRESAS	0	5.870,68 €

CVE: 07E4000DB3C900K8S9K3E5T1U9
URL Comprobación:
https://sede.alhaurindelatorre.es/index.php?id=verificacion

FIRMANTE - FECHA
AYUNTAMIENTO DE ALHAURÍN DE LA TORRE-AYTO. ALHAURIN DE LA TORRE - 11/08/2020
serialNumber=S2833002E,CN=Sello de tiempo TS@ - @firma,OU=Secretaría General de Administración Digital,O=Secretaría de Estado de Función Pública,C=ES - 11/08/2020 10:34:31
Diligencia:

EXPEDIENTE:: 2020CGEN-00001
Fecha: 21/05/2020
Hora: 00:00
Und. reg:REGISTRO GENERAL

LISTADO DE CONTRATOS MENORES

NÚM. OPERACIÓN		ADJUDICATARIO	TIPO	EXPEDIENTE		OBJETO	DURACIÓN	IMPORTE
2019	22000207	B93167252JOYSA DE ALHAURIN SL	Servicios	2019	PGAS000000	TALADROS EN MURO DE ALJIBE EN PINOS 1	0	290,00 €
2019	22008802	B93167252JOYSA DE ALHAURIN SL	Suministro	2019	PGAS000014	MANTENIMIENTO Y CONSERVACION.	0	3.374,69 €
2019	22019792	B93167252JOYSA DE ALHAURIN SL	Obras	2019	PGAS000034	MURO CONTENCIÓN PISTAS TENIS "EL CARDÓN"	0	9.208,21 €
2019	22019227	B93167252JOYSA DE ALHAURIN SL	Obras	2019	PGAS000033	ADECUACION PARQUE Y JARDINES	0	726,00 €
2019	22008832	B93167252JOYSA DE ALHAURIN SL	Suministro	2019	PGAS000014	TRABAJOS OTRAS EMPRESAS	0	726,00 €
2019	22013078	B93167252JOYSA DE ALHAURIN SL	Obras	2019	PGAS000023	MURO CALLE JOSÉ ESPRONCEDA. COMLEMENTO.	0	8.224,10 €
2019	22012537	B93174746CONSTRUCCIONES ROYMAR 2012 SL	Suministro	2019	PGAS000021	PARQUES Y JARDINES	0	1.452,00 €
2019	22012769	B93174746CONSTRUCCIONES ROYMAR 2012 SL	Suministro	2019	PGAS000022	CONSERVACION DE INFRAESTRUCTURAS Y BIENES	0	8.385,30 €
2019	22012717	B93174746CONSTRUCCIONES ROYMAR 2012 SL	Obras	2019	PGAS000022	CONSERVACION DE INFRAESTRUCTURAS Y BIENES	0	2.169,53 €
2019	22012716	B93174746CONSTRUCCIONES ROYMAR 2012 SL	Obras	2019	PGAS000022	CONSERVACION DE INFRAESTRUCTURAS Y BIENES	0	1.829,52 €
2019	22012714	B93174746CONSTRUCCIONES ROYMAR 2012 SL	Obras	2019	PGAS000022	CONSERVACION DE INFRAESTRUCTURAS Y BIENES	0	4.271,30 €
2019	22012713	B93174746CONSTRUCCIONES ROYMAR 2012 SL	Obras	2019	PGAS000022	CONSERVACION DE INFRAESTRUCTURAS Y BIENES	0	2.073,94 €
2019	22012712	B93174746CONSTRUCCIONES ROYMAR 2012 SL	Obras	2019	PGAS000022	CONSERVACION DE INFRAESTRUCTURAS Y BIENES	0	1.494,35 €

CVE: 07E4000DB3C900K8S9K3E5T1U9
URL Comprobación:
https://sede.alhaurindelatorre.es/index.php?id=verificacion

FIRMANTE - FECHA
AYUNTAMIENTO DE ALHAURÍN DE LA TORRE-AYTO. ALHAURIN DE LA TORRE - 11/08/2020
serialNumber=S2833002E,CN=Sello de tiempo TS@ - @firma,OU=Secretaría General de Administración Digital,O=Secretaría de Estado de Función Pública,C=ES - 11/08/2020 10:34:31
Diligencia:

EXPEDIENTE:: 2020CGEN-00001
Fecha: 21/05/2020
Hora: 00:00
Und. reg:REGISTRO GENERAL

2019 AYUNTAMIENTO DE ALHAURIN DE LA TORRE

LISTADO DE CONTRATOS MENORES

NÚM. OPERACIÓN		ADJUDICATARIO	TIPO	EXPEDIENTE		OBJETO	DURACIÓN	IMPORTE
2019	22012711	B93174746CONSTRUCCIONES ROYMAR 2012 SL	Obras	2019	PGAS000022	TRABAJOS REALIZADOS POR OTRAS EMPRESAS	0	3.267,00 €
2019	22012582	B93174746CONSTRUCCIONES ROYMAR 2012 SL	Obras	2019	PGAS000022	MEJORAS DE VIAS PUBLICAS	0	4.877,24 €
2019	22012581	B93174746CONSTRUCCIONES ROYMAR 2012 SL	Obras	2019	PGAS000022	INVERSIONES Y MEJORAS EN INSTALACIONES DEP	0	4.316,07 €
2019	22012580	B93174746CONSTRUCCIONES ROYMAR 2012 SL	Obras	2019	PGAS000021	MEJORAS DE VIAS PUBLICAS	0	5.163,07 €
2019	22012579	B93174746CONSTRUCCIONES ROYMAR 2012 SL	Obras	2019	PGAS000021	TRABAJOS REALIZADOS POR OTRAS EMPRESAS	0	4.457,64 €
2019	22012577	B93174746CONSTRUCCIONES ROYMAR 2012 SL	Obras	2019	PGAS000021	MEJORAS EN VIA PUBLICA	0	1.754,50 €
2019	22012575	B93174746CONSTRUCCIONES ROYMAR 2012 SL	Obras	2019	PGAS000021	MANTENIMIENTO DE VIALES	0	968,00 €
2019	22012574	B93174746CONSTRUCCIONES ROYMAR 2012 SL	Obras	2019	PGAS000021	MANTENIMIENTO CEMENTERIO MUNICIPAL	0	6.520,00 €
2019	22012573	B93174746CONSTRUCCIONES ROYMAR 2012 SL	Obras	2019	PGAS000021	RENOVACION ISLAS ECOLOGICAS	0	2.716,45 €
2019	22012572	B93174746CONSTRUCCIONES ROYMAR 2012 SL	Suministro	2019	PGAS000021	RENOVACION ISLAS ECOLOGICAS	0	5.050,54 €
2019	22031274	B93175644NADIR SERVICIOS TÉCNICOS S.L.	Servicios	2019	PGAS000054	DISEÑO CARTOGRÁFICO CIUDAD AEROPORTUARIA	0	10.779,25 €
2019	22009293	B93177376MORA DIGITAL DECOR SL	Suministro	2019	PGAS000015	PUBLICIDAD Y PROPAGANDA CARTELES PVC INFOF	0	237,16 €
2019	22009815	B93179075MARKLEVY S.L.	Suministro	2019	PGAS000016	PUBLICIDAD CAMPAÑA RECICLAJE DE ACEITE DOM	0	246,84 €

CVE: 07E4000DB3C900K8S9K3E5T1U9
URL Comprobación:
https://sede.alhaurindelatorre.es/index.php?id=verificacion

FIRMANTE - FECHA
AYUNTAMIENTO DE ALHAURÍN DE LA TORRE-AYTO. ALHAURIN DE LA TORRE - 11/08/2020
serialNumber=S2833002E,CN=Sello de tiempo TS@ - @firma,OU=Secretaría General de Administración Digital,O=Secretaría de Estado de Función Pública,C=ES - 11/08/2020 10:34:31
Diligencia:

EXPEDIENTE:: 2020CGEN-00001
Fecha: 21/05/2020
Hora: 00:00
Und. reg:REGISTRO GENERAL

LISTADO DE CONTRATOS MENORES

NÚM. OPERACIÓN		ADJUDICATARIO		TIPO	EXPEDIENTE		OBJETO	DURACIÓN	IMPORTE
2019	22028637	B93181386	GRUPO ANDANARA S.L.	Servicios	2019	PGAS000048	COMPRA DE BOLA DECORATIVA PARA NAVIDAD.	0	169,82 €
2019	22021164	B93181386	GRUPO ANDANARA S.L.	Suministro	2019	PGAS000035	MATERIAL DE MANUALIDADES PARA EL TALLER DE	0	45,77 €
2019	22018024	B93181386	GRUPO ANDANARA S.L.	Suministro	2019	PGAS000031	MATERIAL PARA DECORACION CASETA INFANTIL FE	0	99,99 €
2019	22030581	B93181824	PRODUCCIONES LA TRAPERIA SL	Servicios	2019	PGAS000052	OBRA DE TEATRO INFANTIL "LOS TRES CERDITOS"	0	1.815,00 €
2019	22016666	B93181824	PRODUCCIONES LA TRAPERIA SL	Servicios	2019	PGAS000028	ACTUACIÓN DE SALVI PARIENTE EN EL PLAZA EN P	0	423,50 €
2019	22027995	B93182228	CUEYAN ESTUDIO Y DISEÑO, S.L.	Suministro	2019	PGAS000047	PREMIO SESMERO EN RELIEVE CON MOTIVO DEL A	0	114,95 €
2019	22026308	B93182228	CUEYAN ESTUDIO Y DISEÑO, S.L.	Suministro	2019	PGAS000045	MOBILIARIO URBANO PARA PARQUES Y JARDINES	0	1.936,00 €
2019	22001452	B93182566	BENALMADENA MEDIOS SL	Suministro	2019	PGAS000004	CUÑAS DE PUBLICIDAD INSTITUCIONAL EN LA MEG	0	3.025,00 €
2019	22001473	B93183838	PANADERIA MARIA LEIVA SERRANO S.L.	Suministro	2019	PGAS000004	60 KG DE MASA PARA FREIR CELEBRACIÓN LA CAN	0	125,00 €
2019	22013009	B93186559	TROMPECOCO SL	Servicios	2019	PGAS000023	SERVICIO DE MONTAJE DE HINCHABLES ACUÁTICO	0	641,30 €
2019	22022955	B93186559	TROMPECOCO SL	Servicios	2019	PGAS000039	FIESTA INFANTIL DE HALLOWEEN EN EL POLIDEPOI	0	1.808,95 €
2019	22024088	B93186559	TROMPECOCO SL	Suministro	2019	PGAS000041	ALQUILER DE MATERIAL PARA FIESTAS	0	514,25 €
2019	22022296	B93189447	COFEMA SUR SL	Suministro	2019	PGAS000038	SUMINISTRO Y COLOCACIÓN VALLADO EN PISTAS M	0	6.376,70 €

CVE: 07E4000DB3C900K8S9K3E5T1U9
URL Comprobación:
https://sede.alhaurindelatorre.es/index.php?id=verificacion

FIRMANTE - FECHA
AYUNTAMIENTO DE ALHAURÍN DE LA TORRE-AYTO. ALHAURIN DE LA TORRE - 11/08/2020
serialNumber=S2833002E,CN=Sello de tiempo TS@ - @firma,OU=Secretaría General de Administración Digital,O=Secretaría de Estado de Función Pública,C=ES - 11/08/2020 10:34:31
Diligencia:

EXPEDIENTE:: 2020CGEN-00001
Fecha: 21/05/2020
Hora: 00:00
Und. reg:REGISTRO GENERAL

LISTADO DE CONTRATOS MENORES

NÚM. OPERACIÓN		ADJUDICATARIO		TIPO	EXPEDIENTE	OBJETO	DURACIÓN	IMPORTE
2019	22010797	B93189801	ROTULOS ELECTRONICOS ANDALUCIA SL	Suministro	2019 PGAS000018	NOTA COMPLEMENTARIA DE NOTA 2019/PGAS0000(	0	3.147,90 €
2019	22003660	B93189801	ROTULOS ELECTRONICOS ANDALUCIA SL	Suministro	2019 PGAS000009	SUMINISTRO Y MONTAJE DE VIDEOMARCADOR EN	0	14.990,00 €
2019	22014458	B93193365	INGENIERIA COORDINACION TECNICA Y OBRAS SLL	Servicios	2019 PGAS000025	TRABAJOS REALIZADOS DE CLIMATIZACION EN EL I	0	726,00 €
2019	22006738	B93202885	MAREMUSIC RBC SL	Suministro	2019 PGAS000011	MATERIAL EMMDAT	0	500,00 €
2019	22021407	B93203172	EUROAMERICA PUBLICIDAD SL	Suministro	2019 PGAS000036	PRODUCCIÓN Y MONTAJE DE VINILOS DE CORTE P.	0	72,60 €
2019	22030642	B93203172	EUROAMERICA PUBLICIDAD SL	Suministro	2019 PGAS000052	BUEN FUNCIONAMIENTO DEL SERVICIO	0	2.171,95 €
2019	22023938	B93203172	EUROAMERICA PUBLICIDAD SL	Suministro	2019 PGAS000040	PRODUCCIÓN Y MONTAJE VINILOS DE CORTE EXPC	0	227,48 €
2019	22019249	B93203172	EUROAMERICA PUBLICIDAD SL	Suministro	2019 PGAS000033	PRODUCCIÓN Y MONTAJE RENOVACIÓN SEÑALIZA(	0	508,20 €
2019	22001595	B93203172	EUROAMERICA PUBLICIDAD SL	Suministro	2019 PGAS000004	PRODUCCIÓN Y FIJACIÓN DE VINILO DE CORTE DE	0	72,60 €
2019	22008708	B93203172	EUROAMERICA PUBLICIDAD SL	Servicios	2019 PGAS000014	PRODUCCIÓN Y MONTAJE VINILOS EXPOSICIONES	0	826,75 €
2019	22006191	B93203172	EUROAMERICA PUBLICIDAD SL	Suministro	2019 PGAS000011	LONA INFORMATIVA DE ACTUACIONES POR OBRA D	0	160,00 €
2019	22009614	B93203172	EUROAMERICA PUBLICIDAD SL	Suministro	2019 PGAS000016	BUEN FUNCIONAMIENTO DEL SERVICIO	0	2.499,86 €
2019	22015496	B93203172	EUROAMERICA PUBLICIDAD SL	Suministro	2019 PGAS000026	PUBLICIDAD CAMISETAS PORTÓN DEL JAZZ 2019	0	1.310,00 €

CVE: 07E4000DB3C900K8S9K3E5T1U9
URL Comprobación:
https://sede.alhaurindelatorre.es/index.php?id=verificacion

FIRMANTE - FECHA
AYUNTAMIENTO DE ALHAURÍN DE LA TORRE-AYTO. ALHAURIN DE LA TORRE - 11/08/2020
serialNumber=S2833002E,CN=Sello de tiempo TS@ - @firma,OU=Secretaría General de Administración Digital,O=Secretaría de Estado de Función Pública,C=ES - 11/08/2020 10:34:31
Diligencia:

EXPEDIENTE:: 2020CGEN-00001
Fecha: 21/05/2020
Hora: 00:00
Und. reg:REGISTRO GENERAL

LISTADO DE CONTRATOS MENORES

NÚM. OPERACIÓN		ADJUDICATARIO		TIPO	EXPEDIENTE	OBJETO	DURACIÓN	IMPORTE
2019	22015593	B93203172	EUROAMERICA PUBLICIDAD SL	Suministro	2019 PGAS000026	PRODUCCIÓN Y MONTAJE DE VINILOS Y LONAS PUI	0	565,51 €
2019	22025426	B93209898	BIOS TECHNOLOGY SOLUTIONS SL	Suministro	2019 PGAS000043	PROPUESTA COMPLEMENTARIA A 2019/PGAS00002	0	8,38 €
2019	22016586	B93209898	BIOS TECHNOLOGY SOLUTIONS SL	Suministro	2019 PGAS000028	2 SWITCHES NO GESTIONABLES INFORMÁTICA	0	39,90 €
2019	22002970	B93209898	BIOS TECHNOLOGY SOLUTIONS SL	Suministro	2019 PGAS000007	CREACIÓN DE VPN IPSEC CONTRA FIREWALL AYUN	0	471,90 €
2019	22010688	B93209898	BIOS TECHNOLOGY SOLUTIONS SL	Suministro	2019 PGAS000017	2 CONVERSORES DE MEDIOS FIBRA ÓPTICA	0	118,58 €
2019	22010604	B93209898	BIOS TECHNOLOGY SOLUTIONS SL	Suministro	2019 PGAS000017	4 CARTUCHOS (1 MAGENTA, 1 CYAN, 1 AMARILLO Y	0	317,02 €
2019	22009752	B93209898	BIOS TECHNOLOGY SOLUTIONS SL	Suministro	2019 PGAS000016	ESCANER DE DOCUMENTOS PARA SERVICIOS SOC	0	942,59 €
2019	22008191	B93209898	BIOS TECHNOLOGY SOLUTIONS SL	Suministro	2019 PGAS000013	2 DISCOS DUROS 4 TB BACKUP LEGADO SESMERO	0	397,42 €
2019	22005118	B93209898	BIOS TECHNOLOGY SOLUTIONS SL	Suministro	2019 PGAS000010	EQUIPAMIENTO INFORMÁTICO AULA MULTIMEDIA N	0	4.727,47 €
2019	22011378	B93209898	BIOS TECHNOLOGY SOLUTIONS SL	Suministro	2019 PGAS000019	25 LICENCIAS DE USO 1 AÑO PROGRAMA DEEPFRE	0	1.652,86 €
2019	22006396	B93209898	BIOS TECHNOLOGY SOLUTIONS SL	Suministro	2019 PGAS000011	PORTÁTIL ÁREA DE INFORMÁTICA	0	1.010,35 €
2019	22010460	B93209898	BIOS TECHNOLOGY SOLUTIONS SL	Suministro	2019 PGAS000017	SWITCH NO GESTIONABLE DE 8 PUERTOS PARA CC	0	141,45 €
2019	22011730	B93209898	BIOS TECHNOLOGY SOLUTIONS SL	Suministro	2019 PGAS000020	7 LECTORES DE CÓDIGOS DE BARRAS PARA LA NU	0	732,05 €

CVE: 07E4000DB3C900K8S9K3E5T1U9
URL Comprobación:
https://sede.alhaurindelatorre.es/index.php?id=verificacion

FIRMANTE - FECHA
AYUNTAMIENTO DE ALHAURÍN DE LA TORRE-AYTO. ALHAURIN DE LA TORRE - 11/08/2020
serialNumber=S2833002E,CN=Sello de tiempo TS@ - @firma,OU=Secretaría General de Administración Digital,O=Secretaría de Estado de Función Pública,C=ES - 11/08/2020 10:34:31
Diligencia:

EXPEDIENTE:: 2020CGEN-00001
Fecha: 21/05/2020
Hora: 00:00
Und. reg:REGISTRO GENERAL

LISTADO DE CONTRATOS MENORES

NÚM. OPERACIÓN		ADJUDICATARIO	TIPO	EXPEDIENTE	OBJETO	DURACIÓN	IMPORTE
2019	22009192	B93209898BIOS TECHNOLOGY SOLUTIONS SL	Suministro	2019 PGAS000015	LATIGUILLOS DE RED PARA ORDENADORES NUEVA	0	332,75 €
2019	22000105	B93209898BIOS TECHNOLOGY SOLUTIONS SL	Suministro	2019 PGAS000000	SUMINISTRO DE TONERS PARA LA IMPRESORA LAS	0	847,00 €
2019	22001464	B93209898BIOS TECHNOLOGY SOLUTIONS SL	Servicios	2019 PGAS000004	CONECTAR EL CPD DEL AYUNTAMIENTO DE ALHAU	0	471,90 €
2019	22001757	B93209898BIOS TECHNOLOGY SOLUTIONS SL	Suministro	2019 PGAS000005	SUMINISTRO DE DETECTOR RATIO TEC SOLDI PARA	0	444,07 €
2019	22003670	B93209898BIOS TECHNOLOGY SOLUTIONS SL	Suministro	2019 PGAS000009	PENDRIVE PARA URBANISMO	0	13,92 €
2019	22019787	B93209898BIOS TECHNOLOGY SOLUTIONS SL	Suministro	2019 PGAS000034	RENOVACIÓN DE ANTIVIRUS KASPERSKY 2019 END	0	1.159,66 €
2019	22015257	B93209898BIOS TECHNOLOGY SOLUTIONS SL	Suministro	2019 PGAS000025	1 DISCO DURO DE 2 TB PARA EL ALMACENAMIENTO	0	66,55 €
2019	22015260	B93209898BIOS TECHNOLOGY SOLUTIONS SL	Suministro	2019 PGAS000025	TRABAJOS DE ADECUACIÓN CPD POLICÍA LOCAL	0	1.687,95 €
2019	22015372	B93209898BIOS TECHNOLOGY SOLUTIONS SL	Suministro	2019 PGAS000025	ORDENADOR PARA TECNICO PLAN DE EMPLEO JOV	0	599,00 €
2019	22015423	B93209898BIOS TECHNOLOGY SOLUTIONS SL	Suministro	2019 PGAS000026	REPARACION DE EQUIPOS INFORMÁTICOS DEL EDI	0	2.168,32 €
2019	22021825	B93209898BIOS TECHNOLOGY SOLUTIONS SL	Suministro	2019 PGAS000037	SOPORTE A PRODUCCIÓN Y MANTENIMIENTO DE S	0	5.150,45 €
2019	22021736	B93209898BIOS TECHNOLOGY SOLUTIONS SL	Suministro	2019 PGAS000037	MANO DE OBRA DE CAMBIO DE BATERIAS SAIS PAR	0	592,90 €
2019	22015884	B93210789MULTISERVICIOS GARCIA GALVEZ SL	Suministro	2019 PGAS000027	ADECUACION PARQUE Y JARDINES	0	58,08 €

CVE: 07E4000DB3C900K8S9K3E5T1U9
URL Comprobación:
https://sede.alhaurindelatorre.es/index.php?id=verificacion

FIRMANTE - FECHA
AYUNTAMIENTO DE ALHAURÍN DE LA TORRE-AYTO. ALHAURIN DE LA TORRE - 11/08/2020
serialNumber=S2833002E,CN=Sello de tiempo TS@ - @firma,OU=Secretaría General de Administración Digital,O=Secretaría de Estado de Función Pública,C=ES - 11/08/2020 10:34:31
Diligencia:

EXPEDIENTE:: 2020CGEN-00001
Fecha: 21/05/2020
Hora: 00:00
Und. reg:REGISTRO GENERAL

LISTADO DE CONTRATOS MENORES

NÚM. OPERACIÓN		ADJUDICATARIO	TIPO	EXPEDIENTE		OBJETO	DURACIÓN	IMPORTE
2019	22023635	B93210789MULTISERVICIOS GARCIA GALVEZ SL	Obras	2019	PGAS000040	MANTENIMIENTO INFRAESTRUCTURAS Y BIENES N/	0	176,64 €
2019	22013185	B93210789MULTISERVICIOS GARCIA GALVEZ SL	Suministro	2019	PGAS000023	POR LA URGENTE NECESIDAD DEL SERVICIO	0	202,19 €
2019	22008083	B93218469NAPAU SISTEMAS SL	Suministro	2019	PGAS000013	MANTENIMINETO SERVICIO DE ALARMAS Y CC.VV.I	0	18.004,80 €
2019	22014226	B93221059LUNAMIC INGENIERIA Y COMUNICACION SL	Suministro	2019	PGAS000024	OPEN MAPS - MÓDULO WEB MUNICIPAL	0	3,63 €
2019	22027279	B93221059LUNAMIC INGENIERIA Y COMUNICACION SL	Suministro	2019	PGAS000046	MODIFICACIONES PARA PERMITIR EL EMBEBIDO DE	0	181,50 €
2019	22014710	B93221059LUNAMIC INGENIERIA Y COMUNICACION SL	Suministro	2019	PGAS000025	INSTALACIÓN MODULO OPENMAPS - WEB MUNICIP/	0	363,00 €
2019	22007103	B93221810CERRAJERIA GONZALEZ VEGA SL	Suministro	2019	PGAS000012	PFEA 2018 ADECUACIÓN APARCAMIENTOS FINCA E	0	42,35 €
2019	22007094	B93221810CERRAJERIA GONZALEZ VEGA SL	Suministro	2019	PGAS000012	PFEA 2018 ADECUACIÓN APARCAMIENTOS FINCA E	0	1.109,57 €
2019	22005648	B93221810CERRAJERIA GONZALEZ VEGA SL	Suministro	2019	PGAS000010	REURBANIZACION DE VIALES	0	919,60 €
2019	22007339	B93221810CERRAJERIA GONZALEZ VEGA SL	Suministro	2019	PGAS000012	MNATENIMIENTO Y CONSERVACION.	0	7.983,76 €
2019	22007130	B93221810CERRAJERIA GONZALEZ VEGA SL	Obras	2019	PGAS000012	MANTENIMIENTO Y CONSERVACION.	0	7.918,52 €
2019	22019326	B93221810CERRAJERIA GONZALEZ VEGA SL	Obras	2019	PGAS000033	MANTENIMIENTO CENTRO EDUCATIVOS	0	2.616,87 €
2019	22019325	B93221810CERRAJERIA GONZALEZ VEGA SL	Obras	2019	PGAS000033	MANTENIMIENTO CENTROS EFUCATIVOS	0	6.226,90 €

CVE: 07E4000DB3C900K8S9K3E5T1U9
URL Comprobación:
https://sede.alhaurindelatorre.es/
index.php?id=verificacion

FIRMANTE - FECHA
AYUNTAMIENTO DE ALHAURÍN DE LA TORRE-AYTO. ALHAURIN DE LA TORRE - 11/08/2020
serialNumber=S2833002E,CN=Sello de tiempo TS@ - @firma,OU=Secretaría General de Administración Digital,O=Secretaría de Estado de Función Pública,C=ES - 11/08/2020 10:34:31
Diligencia:

EXPEDIENTE:: 2020CGEN-00001
Fecha: 21/05/2020
Hora: 00:00
Und. reg:REGISTRO GENERAL

LISTADO DE CONTRATOS MENORES

NÚM. OPERACIÓN		ADJUDICATARIO	TIPO	EXPEDIENTE		OBJETO	DURACIÓN	IMPORTE
2019	22018797	B93221810CERRAJERIA GONZALEZ VEGA SL	Suministro	2019	PGAS000032	MANTENIMIENTO DE VIALES	0	415,00 €
2019	22016721	B93221810CERRAJERIA GONZALEZ VEGA SL	Suministro	2019	PGAS000029	ADECUACION PARQUES Y JARDINES	0	3.176,25 €
2019	22017876	B93221810CERRAJERIA GONZALEZ VEGA SL	Suministro	2019	PGAS000031	PLAN EMPLEO 2018 PORTÓN MUNICIPAL.	0	2.088,70 €
2019	22025158	B93221810CERRAJERIA GONZALEZ VEGA SL	Obras	2019	PGAS000042	TRABAJOS REALIZADOS POR OTRAS EMPRESAS PA	0	2.988,51 €
2019	22020298	B93221810CERRAJERIA GONZALEZ VEGA SL	Suministro	2019	PGAS000034	REPARACIÓN CERRAJERIA EN INSTALACIONES DEF	0	1.860,98 €
2019	22025154	B93221810CERRAJERIA GONZALEZ VEGA SL	Obras	2019	PGAS000042	TRABAJOS REALIZADO POR OTRAS EMPRESAS O P	0	2.324,41 €
2019	22022855	B93224897LAURO JARDINES SLU	Obras	2019	PGAS000039	POR LA URGENTE NECESIDAD DEL SERVICIO A REA	0	847,00 €
2019	22022870	B93224897LAURO JARDINES SLU	Suministro	2019	PGAS000039	POR LA URGENTE NECESIDAD DEL SERVICIO A REA	0	1.028,50 €
2019	22029371	B93224897LAURO JARDINES SLU	Servicios	2019	PGAS000049	TRABAJOS DE JARDINERIA NO CONTEMPLADOS EN	0	2.129,60 €
2019	22026986	B93224897LAURO JARDINES SLU	Obras	2019	PGAS000046	TRABAJOS DE JARDINERIA REALIZADOS POR OTRA	0	1.089,00 €
2019	22011787	B93224897LAURO JARDINES SLU	Obras	2019	PGAS000020	TRABAJOS REALIZADOS POR OTRAS EMPRESAS.	0	7.151,10 €
2019	22021603	B93224897LAURO JARDINES SLU	Obras	2019	PGAS000036	POR LA URGENTE NECESIDAD DEL SERVICIO A REA	0	2.299,00 €
2019	22007836	B93224897LAURO JARDINES SLU	Suministro	2019	PGAS000013	POR LA URGENTE NECESIDAD DEL SERVICIO A REA	0	2.350,00 €

CVE: 07E4000DB3C900K8S9K3E5T1U9
URL Comprobación:
https://sede.alhaurindelatorre.es/index.php?id=verificacion

FIRMANTE - FECHA
AYUNTAMIENTO DE ALHAURÍN DE LA TORRE-AYTO. ALHAURIN DE LA TORRE - 11/08/2020
serialNumber=S2833002E,CN=Sello de tiempo TS@ - @firma,OU=Secretaría General de Administración Digital,O=Secretaría de Estado de Función Pública,C=ES - 11/08/2020 10:34:31
Diligencia:

EXPEDIENTE:: 2020CGEN-00001
Fecha: 21/05/2020
Hora: 00:00
Und. reg:REGISTRO GENERAL

LISTADO DE CONTRATOS MENORES

NÚM. OPERACIÓN		ADJUDICATARIO	TIPO	EXPEDIENTE	OBJETO	DURACIÓN	IMPORTE
2019	22006193	B93230027INSPECCIONES TECNICAS DE TUBERIAS SL	Servicios	2019 PGAS000011	LIMPIEZA RED SANEAMIENTO CALLE MURILLO 13	0	130,00 €
2019	22007714	B93230027INSPECCIONES TECNICAS DE TUBERIAS SL	Servicios	2019 PGAS000013	LOCALIZACIÓN DE FUGA EN CALLE FINO	0	135,00 €
2019	22012900	B93230027INSPECCIONES TECNICAS DE TUBERIAS SL	Suministro	2019 PGAS000022	MANTENIMIENTO Y CONSERVACION SOTERRADOS	0	78,65 €
2019	22025746	B93230027INSPECCIONES TECNICAS DE TUBERIAS SL	Servicios	2019 PGAS000043	COLECTOR DE SANEAMIENTO EN EL PEÑÓN - ZAPA	0	3.466,55 €
2019	22025870	B93230027INSPECCIONES TECNICAS DE TUBERIAS SL	Obras	2019 PGAS000044	MANTENIMIENTO CENTROS DE ENSEÑANZAS	0	108,90 €
2019	22026196	B93230027INSPECCIONES TECNICAS DE TUBERIAS SL	Servicios	2019 PGAS000044	FRESADO RED DE SANEAMIENTO AV. REYES CATÓI	0	3.581,60 €
2019	22026803	B93230027INSPECCIONES TECNICAS DE TUBERIAS SL	Suministro	2019 PGAS000046	MANTENIMIENTO CENTROS DE ENSEÑANZA	0	217,80 €
2019	22026817	B93230027INSPECCIONES TECNICAS DE TUBERIAS SL	Suministro	2019 PGAS000046	MEJORAS EN PISTAS DEPORTIVAS	0	163,35 €
2019	22006216	B93230027INSPECCIONES TECNICAS DE TUBERIAS SL	Servicios	2019 PGAS000011	LIMPIEZA RED SANEAMIENTO CALLE MURILLO 13	0	157,30 €
2019	22007171	B93230027INSPECCIONES TECNICAS DE TUBERIAS SL	Servicios	2019 PGAS000012	LIMPIEZA DE TUBOS DE ABASTECIMIENTO EN INSTA	0	1.622,50 €
2019	22007160	B93230027INSPECCIONES TECNICAS DE TUBERIAS SL	Servicios	2019 PGAS000012	INSPECCIÓN CON CÁMARA ROBOTIZADA. CALLE AL	0	84,70 €
2019	22000310	B93230027INSPECCIONES TECNICAS DE TUBERIAS SL	Suministro	2019 PGAS000000	MANTENIMIENTO Y CONSERVACION EDIFICIOS PUB	0	101,64 €
2019	22000156	B93230027INSPECCIONES TECNICAS DE TUBERIAS SL	Servicios	2019 PGAS000000	INSPECCIÓN CÁMARA RED DE SANEAMIENTO CALL	0	84,70 €

CVE: 07E4000DB3C900K8S9K3E5T1U9
URL Comprobación:
https://sede.alhaurindelatorre.es/
index.php?id=verificacion

FIRMANTE - FECHA
AYUNTAMIENTO DE ALHAURÍN DE LA TORRE-AYTO. ALHAURIN DE LA TORRE - 11/08/2020
serialNumber=S2833002E,CN=Sello de tiempo TS@ - @firma,OU=Secretaría General de Administración Digital,O=Secretaría de Estado de Función Pública,C=ES - 11/08/2020 10:34:31
Diligencia:

EXPEDIENTE:: 2020CGEN-00001
Fecha: 21/05/2020
Hora: 00:00
Und. reg:REGISTRO GENERAL

LISTADO DE CONTRATOS MENORES

NÚM. OPERACIÓN		ADJUDICATARIO	TIPO	EXPEDIENTE	OBJETO	DURACIÓN	IMPORTE
2019	22002136	B93230027INSPECCIONES TECNICAS DE TUBERIAS SL	Servicios	2019 PGAS000005	FRESADO RED SANEAMIENTO CALLE ALFARNATE	0	1.016,40 €
2019	22019237	B93230027INSPECCIONES TECNICAS DE TUBERIAS SL	Servicios	2019 PGAS000033	PEÑON ZAPATA LIMPIEZA DE CANALIZACIONES Y O	0	774,40 €
2019	22025693	B93230027INSPECCIONES TECNICAS DE TUBERIAS SL	Servicios	2019 PGAS000043	INSPECCIÓN CON CÁMARA AVDA. REYES CATÓLICC	0	211,75 €
2019	22011630	B93230027INSPECCIONES TECNICAS DE TUBERIAS SL	Servicios	2019 PGAS000020	LIMPIEZA DE LA RED DE SANEAMIENTO EN CALLE I	0	393,25 €
2019	22010135	B93230027INSPECCIONES TECNICAS DE TUBERIAS SL	Servicios	2019 PGAS000017	INSPECCIÓN CON CÁMARA ROBOTIZADA EN LA REI	0	931,70 €
2019	22015991	B93230027INSPECCIONES TECNICAS DE TUBERIAS SL	Obras	2019 PGAS000027	HORA DE LIMPIEZA CON EQUIPO DE ALTA PRESION	0	774,40 €
2019	22015992	B93230027INSPECCIONES TECNICAS DE TUBERIAS SL	Servicios	2019 PGAS000027	HORA DE INSPECCION CON CAMARA ROBOTIZADA.	0	84,70 €
2019	22015480	B93230027INSPECCIONES TECNICAS DE TUBERIAS SL	Servicios	2019 PGAS000026	SERVICIO DE CAMIÓN DE DESATORO POR AVERÍA I	0	65,00 €
2019	22012175	B93230027INSPECCIONES TECNICAS DE TUBERIAS SL	Servicios	2019 PGAS000021	SERVICIO URGENCIA CON CAMIÓN EN CALLE REAL	0	181,50 €
2019	22019529	B93231249ROYAL PIANOS SL	Servicios	2019 PGAS000034	ALQUILER DE PIANO DE MEDIA COLA CON MOTIVO	0	459,80 €
2019	22015662	B93231249ROYAL PIANOS SL	Servicios	2019 PGAS000026	SERVICIO DE ALQUILER DE PIANO CON MOTIVO DEI	0	968,00 €
2019	22026991	B93231249ROYAL PIANOS SL	Suministro	2019 PGAS000046	COMPRA PIANO PARA LA EMMDAT	0	8.500,00 €
2019	22030679	B93231249ROYAL PIANOS SL	Servicios	2019 PGAS000053	ALQUILER DE PIANO DE COLA PARA CENTRO CULTI	0	605,00 €

CVE: 07E4000DB3C900K8S9K3E5T1U9
URL Comprobación:
https://sede.alhaurindelatorre.es/index.php?id=verificacion

FIRMANTE - FECHA
AYUNTAMIENTO DE ALHAURÍN DE LA TORRE-AYTO. ALHAURIN DE LA TORRE - 11/08/2020
serialNumber=S2833002E,CN=Sello de tiempo TS@ - @firma,OU=Secretaría General de Administración Digital,O=Secretaría de Estado de Función Pública,C=ES - 11/08/2020 10:34:31
Diligencia:

EXPEDIENTE:: 2020CGEN-00001
Fecha: 21/05/2020
Hora: 00:00
Und. reg:REGISTRO GENERAL

LISTADO DE CONTRATOS MENORES

NÚM. OPERACIÓN		ADJUDICATARIO	TIPO	EXPEDIENTE	OBJETO	DURACIÓN	IMPORTE
2019	22002201	B93237923EXTINTURB MARBELLA SL	Suministro	2019 PGAS000006	SUMINISTRO E INSTALACIÓN DE 74 LUMINARIAS LE	0	16.117,20 €
2019	22011344	B93238202REYMALASA XXI SL	Suministro	2019 PGAS000019	MATERIAL LUMÍNICO NECESARIO PARA LA ILUMINA	0	4.529,03 €
2019	22030771	B93239143SWISS LED IBERICA SLU	Suministro	2019 PGAS000053	SUMINISTRO DE LUMINARIA LED TIPO FAROL PARA	0	18.101,60 €
2019	22005177	B93239580TASUR AUTOMOCION SL	Suministro	2019 PGAS000010	REPARACION DE VEHICULOS	0	366,75 €
2019	22006512	B93239580TASUR AUTOMOCION SL	Suministro	2019 PGAS000011	REPARACION DE VEHICULOS	0	68,75 €
2019	22006919	B93239580TASUR AUTOMOCION SL	Suministro	2019 PGAS000011	REPARACION DE VEHICULOS	0	326,88 €
2019	22007123	B93239580TASUR AUTOMOCION SL	Suministro	2019 PGAS000012	REPARACION DE VEHICULOS	0	75,93 €
2019	22003218	B93239580TASUR AUTOMOCION SL	Suministro	2019 PGAS000008	REPARACION DE VEHICULOS	0	218,56 €
2019	22012940	B93239580TASUR AUTOMOCION SL	Suministro	2019 PGAS000022	REPARACION DE VEHICULOS	0	539,20 €
2019	22011206	B93239580TASUR AUTOMOCION SL	Suministro	2019 PGAS000019	REPARACION DE VEHICULOS	0	130,10 €
2019	22026213	B93239580TASUR AUTOMOCION SL	Suministro	2019 PGAS000044	REPARACION DE VEHICULOS	0	497,55 €
2019	22026314	B93239580TASUR AUTOMOCION SL	Suministro	2019 PGAS000045	REPARACION DE VEHICULOS	0	94,50 €
2019	22021711	B93239580TASUR AUTOMOCION SL	Suministro	2019 PGAS000037	REPARACION DE VEHICULOS	0	248,75 €

CVE: 07E4000DB3C900K8S9K3E5T1U9
URL Comprobación:
https://sede.alhaurindelatorre.es/index.php?id=verificacion

FIRMANTE - FECHA
AYUNTAMIENTO DE ALHAURÍN DE LA TORRE-AYTO. ALHAURIN DE LA TORRE - 11/08/2020
serialNumber=S2833002E,CN=Sello de tiempo TS@ - @firma,OU=Secretaría General de Administración Digital,O=Secretaría de Estado de Función Pública,C=ES - 11/08/2020 10:34:31
Diligencia:

EXPEDIENTE:: 2020CGEN-00001
Fecha: 21/05/2020
Hora: 00:00
Und. reg:REGISTRO GENERAL

LISTADO DE CONTRATOS MENORES

NÚM. OPERACIÓN		ADJUDICATARIO	TIPO	EXPEDIENTE	OBJETO	DURACIÓN	IMPORTE
2019	22030979	B93239580TASUR AUTOMOCION SL	Suministro	2019 PGAS000054	REPARACION DE VEHICULOS	0	834,07 €
2019	22031149	B93239580TASUR AUTOMOCION SL	Suministro	2019 PGAS000054	REPARACION DE VEHICULOS	0	1.649,80 €
2019	22028819	B93239580TASUR AUTOMOCION SL	Suministro	2019 PGAS000048	REPARACION DE VEHICULOS	0	413,67 €
2019	22029895	B93239580TASUR AUTOMOCION SL	Suministro	2019 PGAS000050	REPARACION DE VEHICULOS	0	1.611,66 €
2019	22025705	B93239580TASUR AUTOMOCION SL	Suministro	2019 PGAS000043	REPARACION DE VEHICULOS	0	368,22 €
2019	22011578	B93239580TASUR AUTOMOCION SL	Suministro	2019 PGAS000020	REPARACION DE VEHICULOS	0	268,41 €
2019	22012169	B93239580TASUR AUTOMOCION SL	Suministro	2019 PGAS000021	REPARACION DE VEHICULOS	0	1.854,08 €
2019	22010122	B93239580TASUR AUTOMOCION SL	Suministro	2019 PGAS000017	REPARACION DE VEHICULOS	0	163,59 €
2019	22010750	B93239580TASUR AUTOMOCION SL	Suministro	2019 PGAS000018	REPARACION DE VEHICULOS	0	232,32 €
2019	22018236	B93239580TASUR AUTOMOCION SL	Suministro	2019 PGAS000031	REPARACION DE VEHICULOS	0	408,87 €
2019	22016000	B93239580TASUR AUTOMOCION SL	Suministro	2019 PGAS000027	REPARACION DE VEHICULOS	0	740,08 €
2019	22016651	B93239580TASUR AUTOMOCION SL	Suministro	2019 PGAS000028	REPARACION DE VEHICULOS	0	53,51 €
2019	22016658	B93239580TASUR AUTOMOCION SL	Suministro	2019 PGAS000028	REPARACION DE VEHICULOS	0	440,44 €

CVE: 07E4000DB3C900K8S9K3E5T1U9
URL Comprobación:
https://sede.alhaurindelatorre.es/index.php?id=verificacion

FIRMANTE - FECHA
AYUNTAMIENTO DE ALHAURÍN DE LA TORRE-AYTO. ALHAURIN DE LA TORRE - 11/08/2020
serialNumber=S2833002E,CN=Sello de tiempo TS@ - @firma,OU=Secretaría General de Administración Digital,O=Secretaría de Estado de Función Pública,C=ES - 11/08/2020 10:34:31
Diligencia:

EXPEDIENTE:: 2020CGEN-00001
Fecha: 21/05/2020
Hora: 00:00
Und. reg:REGISTRO GENERAL

LISTADO DE CONTRATOS MENORES

NÚM. OPERACIÓN		ADJUDICATARIO	TIPO	EXPEDIENTE	OBJETO	DURACIÓN	IMPORTE
2019	22013503	B93239580TASUR AUTOMOCION SL	Suministro	2019 PGAS000023	REPARACION DE VEHICULOS	0	464,96 €
2019	22013663	B93239580TASUR AUTOMOCION SL	Suministro	2019 PGAS000024	REPARACION DE VEHICULOS	0	177,87 €
2019	22012303	B93239580TASUR AUTOMOCION SL	Suministro	2019 PGAS000021	REPARACION DE VEHICULOS	0	295,85 €
2019	22021853	B93239580TASUR AUTOMOCION SL	Suministro	2019 PGAS000037	REPARACION DE VEHICULOS	0	119,69 €
2019	22022462	B93239580TASUR AUTOMOCION SL	Suministro	2019 PGAS000038	REPARACION DE VEHICULOS	0	65,85 €
2019	22022584	B93239580TASUR AUTOMOCION SL	Suministro	2019 PGAS000038	REPARACION DE VEHICULOS	0	19,84 €
2019	22022725	B93239580TASUR AUTOMOCION SL	Suministro	2019 PGAS000038	REPARACION DE VEHICULOS	0	349,23 €
2019	22020906	B93239580TASUR AUTOMOCION SL	Suministro	2019 PGAS000035	REPARACION DE VEHICULOS	0	107,02 €
2019	22020962	B93239580TASUR AUTOMOCION SL	Suministro	2019 PGAS000035	REPARACION DE VEHICULOS	0	98,35 €
2019	22003336	B93239580TASUR AUTOMOCION SL	Suministro	2019 PGAS000008	REPARACION DE VEHICULOS	0	377,36 €
2019	22003671	B93239580TASUR AUTOMOCION SL	Suministro	2019 PGAS000009	REPARACION DE VEHICULOS	0	19,72 €
2019	22002091	B93239580TASUR AUTOMOCION SL	Suministro	2019 PGAS000005	REPARACION DE VEHICULOS	0	490,20 €
2019	22002447	B93239580TASUR AUTOMOCION SL	Suministro	2019 PGAS000006	REPARACION DE VEHICULOS	0	317,24 €

CVE: 07E4000DB3C900K8S9K3E5T1U9
URL Comprobación:
https://sede.alhaurindelatorre.es/index.php?id=verificacion

FIRMANTE - FECHA
AYUNTAMIENTO DE ALHAURÍN DE LA TORRE-AYTO. ALHAURIN DE LA TORRE - 11/08/2020
serialNumber=S2833002E,CN=Sello de tiempo TS@ - @firma,OU=Secretaría General de Administración Digital,O=Secretaría de Estado de Función Pública,C=ES - 11/08/2020 10:34:31
Diligencia:

EXPEDIENTE:: 2020CGEN-00001
Fecha: 21/05/2020
Hora: 00:00
Und. reg:REGISTRO GENERAL

LISTADO DE CONTRATOS MENORES

NÚM. OPERACIÓN		ADJUDICATARIO	TIPO	EXPEDIENTE	OBJETO	DURACIÓN	IMPORTE
2019	22000749	B93239580TASUR AUTOMOCION SL	Suministro	2019 PGAS000002	REAPARACION DE VEHICULOS	0	267,35 €
2019	22000954	B93239580TASUR AUTOMOCION SL	Suministro	2019 PGAS000002	REPARACION DE VEHICULOS	0	77,91 €
2019	22001034	B93239580TASUR AUTOMOCION SL	Suministro	2019 PGAS000003	REPARACION DE VEHICULOS	0	15,38 €
2019	22001153	B93239580TASUR AUTOMOCION SL	Suministro	2019 PGAS000003	REPARACION DE VEHICULOS	0	84,63 €
2019	22001495	B93239580TASUR AUTOMOCION SL	Suministro	2019 PGAS000004	REPARACION DE VEHICULOS	0	108,57 €
2019	22000100	B93239580TASUR AUTOMOCION SL	Suministro	2019 PGAS000000	REPARACION DE VEHICULOS	0	1.190,53 €
2019	22000148	B93239580TASUR AUTOMOCION SL	Suministro	2019 PGAS000000	REPARACION DE VEHICULOS	0	1.073,65 €
2019	22000529	B93239580TASUR AUTOMOCION SL	Suministro	2019 PGAS000001	REPARACION DE VEHICULOS	0	964,03 €
2019	22007855	B93239580TASUR AUTOMOCION SL	Suministro	2019 PGAS000013	REPARACION DE VEHICULOS	0	121,53 €
2019	22009476	B93240745HERMA ALMACEN DE MATERIAL ELECTRICO SL	Suministro	2019 PGAS000015	LAMPARAS Y ARRANCADORES PARA REPARACION	0	1.617,75 €
2019	22009772	B93240745HERMA ALMACEN DE MATERIAL ELECTRICO SL	Suministro	2019 PGAS000016	MATERIALES PARA ALMACEN TANATORIO	0	1.009,65 €
2019	22007256	B93245066GRUPO ROPERITO SL	Servicios	2019 PGAS000012	ACTIVIDADES PARA MENORES CON DIVERSIDAD FU	0	13.823,04 €
2019	22000487	B93245066GRUPO ROPERITO SL	Suministro	2019 PGAS000001	TALLERES DE RISOTERAPIA Y TEATROTERAPIA PA	0	3.569,50 €

CVE: 07E4000DB3C900K8S9K3E5T1U9
URL Comprobación:
https://sede.alhaurindelatorre.es/index.php?id=verificacion

FIRMANTE - FECHA
AYUNTAMIENTO DE ALHAURÍN DE LA TORRE-AYTO. ALHAURIN DE LA TORRE - 11/08/2020
serialNumber=S2833002E,CN=Sello de tiempo TS@ - @firma,OU=Secretaría General de Administración Digital,O=Secretaría de Estado de Función Pública,C=ES - 11/08/2020 10:34:31
Diligencia:

EXPEDIENTE:: 2020CGEN-00001
Fecha: 21/05/2020
Hora: 00:00
Und. reg:REGISTRO GENERAL

LISTADO DE CONTRATOS MENORES

NÚM. OPERACIÓN		ADJUDICATARIO		TIPO	EXPEDIENTE		OBJETO	DURACIÓN	IMPORTE
2019	22008719	B93245066	GRUPO ROPERITO SL	Servicios	2019	PGAS000014	TALLER DE RISOTERAPIA DE 36 HORAS Y DE TEATF	0	3.569,50 €
2019	22009773	B93252336	MERKATELAS S.L.	Suministro	2019	PGAS000016	TELAS PARA EL GRUPO DE CASTAÑUELAS SAN SEE	0	1.126,00 €
2019	22008731	B93252336	MERKATELAS S.L.	Suministro	2019	PGAS000014	TELAS PARA FALDAS DEL CORO LA ALEGRÍA	0	377,40 €
2019	22003131	B93252336	MERKATELAS S.L.	Suministro	2019	PGAS000008	TELAS PARA VESTIDOS Y BLUSAS PARA EL TALLER	0	1.438,80 €
2019	22011018	B93253813	EQUIPAMIENTOS PROFESIONALES	Suministro	2019	PGAS000018	SUMINISTRO E INSTALACIÓN DE CORTINAS VERTIC	0	701,19 €
2019	22011019	B93253813	EQUIPAMIENTOS PROFESIONALES	Suministro	2019	PGAS000018	SUMINISTRO E INSTALACIÓN DE CORTINAS ENROLI	0	2.124,28 €
2019	22017749	B93253813	EQUIPAMIENTOS PROFESIONALES	Suministro	2019	PGAS000030	SUSTITUCIÓN POR DETERIORO DE CORTINA VERTI	0	388,57 €
2019	22018590	B93253813	EQUIPAMIENTOS PROFESIONALES	Suministro	2019	PGAS000032	MUEBLE CON LLAVE BAJO PARA OFICINA DEL MAYC	0	165,88 €
2019	22021332	B93253813	EQUIPAMIENTOS PROFESIONALES	Servicios	2019	PGAS000036	NECESIDAD DE RETAPIDADO DE BUTACAS DEL C. C	0	7.385,56 €
2019	22019296	B93253813	EQUIPAMIENTOS PROFESIONALES	Suministro	2019	PGAS000033	REPOSICIÓN DE SILLERÍA DE DIRECCIÓN CON DES	0	227,40 €
2019	22019645	B93253813	EQUIPAMIENTOS PROFESIONALES	Suministro	2019	PGAS000034	SUMINISTRO DE SILLERÍA DE TRABAJO PARA LA SE	0	425,05 €
2019	22003342	B93253813	EQUIPAMIENTOS PROFESIONALES	Suministro	2019	PGAS000008	MOBILIARO DE OFICINAS CASA CONSISTORIAL: SEC	0	1.657,66 €
2019	22003583	B93253813	EQUIPAMIENTOS PROFESIONALES	Suministro	2019	PGAS000009	SUSTITUCIÓN POR DETERIORO MOBILIARIO SILLER	0	724,57 €

CVE: 07E4000DB3C900K8S9K3E5T1U9
URL Comprobación:
https://sede.alhaurindelatorre.es/index.php?id=verificacion

FIRMANTE - FECHA
AYUNTAMIENTO DE ALHAURÍN DE LA TORRE-AYTO. ALHAURIN DE LA TORRE - 11/08/2020
serialNumber=S2833002E,CN=Sello de tiempo TS@ - @firma,OU=Secretaría General de Administración Digital,O=Secretaría de Estado de Función Pública,C=ES - 11/08/2020 10:34:31
Diligencia:

EXPEDIENTE:: 2020CGEN-00001
Fecha: 21/05/2020
Hora: 00:00
Und. reg:REGISTRO GENERAL

LISTADO DE CONTRATOS MENORES

NÚM. OPERACIÓN		ADJUDICATARIO	TIPO	EXPEDIENTE	OBJETO	DURACIÓN	IMPORTE
2019	22028304	B93253813EQUIPAMIENTOS PROFESIONALES	Suministro	2019 PGAS000047	10 ARMARIOS BLANCOS METÁLICOS CON CERRADU	0	4.789,30 €
2019	22028253	B93253813EQUIPAMIENTOS PROFESIONALES	Suministro	2019 PGAS000047	SUMINISTRO Y MONTAJE MOSTRADOR CON ACCES	0	1.868,57 €
2019	22022888	B93253813EQUIPAMIENTOS PROFESIONALES	Suministro	2019 PGAS000039	SILLA GIRATORIA DE DIRECCIÓN PARA GESTIÓN TF	0	227,40 €
2019	22030958	B93253813EQUIPAMIENTOS PROFESIONALES	Servicios	2019 PGAS000054	UN ATRIL PARA EL EDIFICIO PROMOCION CSI-IDEA	0	892,93 €
2019	22000406	B93253813EQUIPAMIENTOS PROFESIONALES	Suministro	2019 PGAS000001	SUSTITUCIÓN POR DETERIORO DE CORTINAS EN E	0	514,01 €
2019	22001222	B93253813EQUIPAMIENTOS PROFESIONALES	Suministro	2019 PGAS000003	SUSTITUCIÓN POR DETERIO DEL MOBILIARIO DE LA	0	3.901,11 €
2019	22000404	B93253813EQUIPAMIENTOS PROFESIONALES	Suministro	2019 PGAS000001	SUSTITUCION POR DETERIORO DE MOBILIARIO DE	0	5.913,49 €
2019	22000405	B93253813EQUIPAMIENTOS PROFESIONALES	Suministro	2019 PGAS000001	SUSTITUCIÓN POR DETERIORO DE SILLERÍA DE DIF	0	1.814,03 €
2019	22028262	B93258838CAMPUS UNIVERSITARIO EUROPEO	Servicios	2019 PGAS000047	CURSO DE FORMACIÓN DE ORGANIZACION DE EVE	0	2.000,00 €
2019	22000763	B93258838CAMPUS UNIVERSITARIO EUROPEO	Servicios	2019 PGAS000002	CURSO DE FORMACIÓN DE AZAFAT@S DE CONGRE	0	8.000,00 €
2019	22029923	B93260685SECTOR 112 MATERIAL POLICIAL SL	Suministro	2019 PGAS000050	CEPOS PARA INMOVILIZAR TURISMOS	0	2.040,01 €
2019	22030004	B93260685SECTOR 112 MATERIAL POLICIAL SL	Suministro	2019 PGAS000051	SEÑALITICA	0	774,78 €
2019	22012081	B93260685SECTOR 112 MATERIAL POLICIAL SL	Suministro	2019 PGAS00002(	CEPO PARA INMOVILIZAR TURISMO Y CINTA DE BA	0	1.564,51 €

CVE: 07E4000DB3C900K8S9K3E5T1U9
URL Comprobación:
https://sede.alhaurindelatorre.es/index.php?id=verificacion

FIRMANTE - FECHA
AYUNTAMIENTO DE ALHAURÍN DE LA TORRE-AYTO. ALHAURIN DE LA TORRE - 11/08/2020
serialNumber=S2833002E,CN=Sello de tiempo TS@ - @firma,OU=Secretaría General de Administración Digital,O=Secretaría de Estado de Función Pública,C=ES - 11/08/2020 10:34:31
Diligencia:

EXPEDIENTE:: 2020CGEN-00001
Fecha: 21/05/2020
Hora: 00:00
Und. reg:REGISTRO GENERAL

2019 AYUNTAMIENTO DE ALHAURIN DE LA TORRE

LISTADO DE CONTRATOS MENORES

NÚM. OPERACIÓN		ADJUDICATARIO		TIPO	EXPEDIENTE		OBJETO	DURACIÓN	IMPORTE
2019	22012089	B93260685	SECTOR 112 MATERIAL POLICIAL SL	Suministro	2019	PGAS000020	CINTA PARA BALIZAR PROTECCION CIVIL Y UNIFOR	0	882,57 €
2019	22023143	B93269611	FERRETERIA EL POLIGONO 2013 SL	Suministro	2019	PGAS000039	MATERIAL DE FERRETERIA	0	170,60 €
2019	22029430	B93269611	FERRETERIA EL POLIGONO 2013 SL	Suministro	2019	PGAS000049	ESTACION METEOROLOGICA HOMOLOGADA.	0	1.295,00 €
2019	22030891	B93269611	FERRETERIA EL POLIGONO 2013 SL	Suministro	2019	PGAS000053	SUMINISTRO SOPLADOR BATERIA INSTALACIONES	0	464,00 €
2019	22030260	B93269611	FERRETERIA EL POLIGONO 2013 SL	Suministro	2019	PGAS000051	MANGUERAS ANTINCENDIOS	0	989,78 €
2019	22030258	B93269611	FERRETERIA EL POLIGONO 2013 SL	Suministro	2019	PGAS000051	LANZA PARA MANGUERAS CONTRAINCENDIOS	0	899,08 €
2019	22028812	B93269611	FERRETERIA EL POLIGONO 2013 SL	Suministro	2019	PGAS000048	MATERIAL DE FERRETERIA	0	4.996,91 €
2019	22023144	B93269611	FERRETERIA EL POLIGONO 2013 SL	Suministro	2019	PGAS000039	MATERIAL DE FERRETERIA	0	3.828,65 €
2019	22029652	B93269611	FERRETERIA EL POLIGONO 2013 SL	Suministro	2019	PGAS000050	PIZARRA MAGNÉTICA Y ESTANTERÍA METÁLICA GAI	0	411,25 €
2019	22022891	B93269611	FERRETERIA EL POLIGONO 2013 SL	Suministro	2019	PGAS000039	SUMINISTRO DE ANDAMIO ALUMINIO HOMOLOGADO	0	3.780,32 €
2019	22022864	B93269611	FERRETERIA EL POLIGONO 2013 SL	Suministro	2019	PGAS000039	DESFIBRILADOR DE PRACTICAS DESA	0	421,44 €
2019	22024103	B93269611	FERRETERIA EL POLIGONO 2013 SL	Servicios	2019	PGAS000041	COMPRA DE PIZARRA LAMINADA BLANCA ALUNIMIN	0	266,20 €
2019	22018522	B93269611	FERRETERIA EL POLIGONO 2013 SL	Suministro	2019	PGAS000032	REPARACION MANTENIMIENTO Y CONSERVACION:	0	890,50 €

CVE: 07E4000DB3C900K8S9K3E5T1U9
URL Comprobación:
https://sede.alhaurindelatorre.es/index.php?id=verificacion

FIRMANTE - FECHA
AYUNTAMIENTO DE ALHAURÍN DE LA TORRE-AYTO. ALHAURIN DE LA TORRE - 11/08/2020
serialNumber=S2833002E,CN=Sello de tiempo TS@ - @firma,OU=Secretaría General de Administración Digital,O=Secretaría de Estado de Función Pública,C=ES - 11/08/2020 10:34:31
Diligencia:

EXPEDIENTE:: 2020CGEN-00001
Fecha: 21/05/2020
Hora: 00:00
Und. reg:REGISTRO GENERAL

LISTADO DE CONTRATOS MENORES

NÚM. OPERACIÓN		ADJUDICATARIO		TIPO	EXPEDIENTE		OBJETO	DURACIÓN	IMPORTE
2019	22030037	B93270734	CUSTOM COMUNICACION, S.L.	Suministro	2019	PGAS000051	ACCIONES PUBLICITARIAS EMMDAT	0	1.125,30 €
2019	22024526	B93275709	INELBER 2014 SL	Suministro	2019	PGAS000042	ROTONDA FUENSANGUINEA.	0	867,17 €
2019	22026342	B93275709	INELBER 2014 SL	Servicios	2019	PGAS000045	INSTALACION DE CABLEADO,CIRCUITOS PANTALLA	0	13.372,05 €
2019	22031072	B93275709	INELBER 2014 SL	Servicios	2019	PGAS000054	ADAPTACION/MODIFICACION TOMAS DE RED Y DAT	0	1.900,00 €
2019	22010137	B93275709	INELBER 2014 SL	Suministro	2019	PGAS000017	ELECTRIFICACION DE LA ANTIGUA CASA CONISTOR	0	10.994,64 €
2019	22030887	B93275709	INELBER 2014 SL	Obras	2019	PGAS000053	OBRAS DE ELECTRIFICACIÓN OFICINAS DE EDIFICI(	0	14.271,36 €
2019	22010689	B93275709	INELBER 2014 SL	Suministro	2019	PGAS000017	INSTALACION PARARRAYOS CP LOS MANANTIALES	0	2.050,03 €
2019	22027030	B93275709	INELBER 2014 SL	Obras	2019	PGAS000046	MANTENIMIENTO EDIFICIOS PUBLICOS	0	5.673,51 €
2019	22030858	B93281442	SERVI GRUA LAURO 2013 SL	Suministro	2019	PGAS000053	SERVICIO DE GRUA	0	1.815,00 €
2019	22023421	B93281442	SERVI GRUA LAURO 2013 SL	Suministro	2019	PGAS000040	APOYO AL TRAFICO SERVICIO DE GRUA	0	1.872,48 €
2019	22003200	B93281442	SERVI GRUA LAURO 2013 SL	Suministro	2019	PGAS000008	SERVICIO DE GRUA VUELTA CICLISTA A ANDALUCÍA	0	457,38 €
2019	22027673	B93282481	PROGLOB S.L.	Servicios	2019	PGAS000047	SERVICIO DE CATA DE VINO EN EL CICLO DE TEATF	0	1.331,05 €
2019	22021075	B93287902	MATERIALES CONSTRUCCIONES HERMANOS MANCER	Suministro	2019	PGAS000035	ADECUACION PARQUE Y JARDINES	0	120,00 €

CVE: 07E4000DB3C900K8S9K3E5T1U9
URL Comprobación:
https://sede.alhaurindelatorre.es/index.php?id=verificacion

FIRMANTE - FECHA
AYUNTAMIENTO DE ALHAURÍN DE LA TORRE-AYTO. ALHAURIN DE LA TORRE - 11/08/2020
serialNumber=S2833002E,CN=Sello de tiempo TS@ - @firma,OU=Secretaría General de Administración Digital,O=Secretaría de Estado de Función Pública,C=ES - 11/08/2020 10:34:31
Diligencia:

EXPEDIENTE:: 2020CGEN-00001
Fecha: 21/05/2020
Hora: 00:00
Und. reg:REGISTRO GENERAL

LISTADO DE CONTRATOS MENORES

NÚM. OPERACIÓN		ADJUDICATARIO		TIPO	EXPEDIENTE		OBJETO	DURACIÓN	IMPORTE
2019	22030412	B93295681	SERVICIOS CULTURALES DESEO SL	Servicios	2019	PGAS000052	SERVICIO DE TICKETING (ALQUILER) TAQUILLA DEL	0	2.023,54 €
2019	22009920	B93295681	SERVICIOS CULTURALES DESEO SL	Servicios	2019	PGAS000016	NECESIDAD DE SERVICIO DE TICKETING ONLINE Y I	0	557,93 €
2019	22015621	B93295681	SERVICIOS CULTURALES DESEO SL	Suministro	2019	PGAS000026	TICKETING ONLINE Y PRESENCIAL ENTRADAS CON	0	965,58 €
2019	22018962	B93295681	SERVICIOS CULTURALES DESEO SL	Suministro	2019	PGAS000033	TICKETING ONLINE Y PRESENCIAL ENTRADAS POR	0	650,68 €
2019	22003355	B93297422	APLINNOVA FACILITY SERVICES SL	Servicios	2019	PGAS000008	CONTINUACION CONTRATO SERVICIOS MANTENIMI	0	12.155,53 €
2019	22001761	B93297422	APLINNOVA FACILITY SERVICES SL	Servicios	2019	PGAS000005	CONTINUACION CONTRATO DE SERVICIOS DE MAN	0	12.155,53 €
2019	22011473	B93297422	APLINNOVA FACILITY SERVICES SL	Servicios	2019	PGAS000019	CONTINUACIÓN CONTRATO SERVICIOS DE MANTEN	0	12.155,53 €
2019	22008158	B93297422	APLINNOVA FACILITY SERVICES SL	Servicios	2019	PGAS000013	CONTINUACIÓN CONTRATO DE SERVICIOS DE MAN	0	12.155,53 €
2019	22025367	B93302982	EUROTEC PROSERVE SL	Obras	2019	PGAS000043	DESVIO PROVISIONAL REDES ELÉCTRICAS EN EL A	0	26.980,00 €
2019	22026041	B93302982	EUROTEC PROSERVE SL	Obras	2019	PGAS000044	OBRA DE ELECTRIFICACIÓN DE INSTALACIÓN DE E	0	26.367,90 €
2019	22026933	B93302982	EUROTEC PROSERVE SL	Servicios	2019	PGAS000046	ASISTENCIA TÉCNICA EN EL PROCESO DE CONTRA	0	2.178,00 €
2019	22011381	B93302982	EUROTEC PROSERVE SL	Suministro	2019	PGAS000019	SERVICIO DE CONTROL, VERIFICACIÓN, DILIGENCIA	0	14.701,50 €
2019	22017558	B93307973	ALMEDA GROUP SYSTEMS SL	Suministro	2019	PGAS000030	MATERIAL DE FONTANERIA	0	4.038,81 €

CVE: 07E4000DB3C900K8S9K3E5T1U9
URL Comprobación:
https://sede.alhaurindelatorre.es/index.php?id=verificacion

FIRMANTE - FECHA
AYUNTAMIENTO DE ALHAURÍN DE LA TORRE-AYTO. ALHAURIN DE LA TORRE - 11/08/2020
serialNumber=S2833002E,CN=Sello de tiempo TS@ - @firma,OU=Secretaría General de Administración Digital,O=Secretaría de Estado de Función Pública,C=ES - 11/08/2020 10:34:31
Diligencia:

EXPEDIENTE:: 2020CGEN-00001
Fecha: 21/05/2020
Hora: 00:00
Und. reg:REGISTRO GENERAL

LISTADO DE CONTRATOS MENORES

NÚM.	OPERACIÓN	ADJUDICATARIO	TIPO	EXPEDIENTE	OBJETO	DURACIÓN	IMPORTE
2019	22018304	B93307973ALMEDA GROUP SYSTEMS SL	Suministro	2019 PGAS000031	ADECUACIÓN PARQUES Y JARDINES(CONTRATO A(	0	1.320,57 €
2019	22018589	B93307973ALMEDA GROUP SYSTEMS SL	Suministro	2019 PGAS000032	REPARACION MANTENIMIENTO Y CONSERVACION:	0	484,00 €
2019	22026837	B93307973ALMEDA GROUP SYSTEMS SL	Suministro	2019 PGAS000046	EXISTENCIAS DE MATERIAL PARA ALMACÉN	0	643,12 €
2019	22026865	B93307973ALMEDA GROUP SYSTEMS SL	Suministro	2019 PGAS000046	EXISTENCIAS DE ABRAZADERAS GEBO PARA ALMA	0	246,18 €
2019	22019454	B93307973ALMEDA GROUP SYSTEMS SL	Suministro	2019 PGAS000034	ADECUACION PARQUES Y JARDINES	0	1.151,25 €
2019	22012462	B93307973ALMEDA GROUP SYSTEMS SL	Suministro	2019 PGAS000021	PARA DEPOSITO POVEA Y ALMACEN	0	107,90 €
2019	22012250	B93307973ALMEDA GROUP SYSTEMS SL	Suministro	2019 PGAS000021	MATERIAL FONTANERÍA CEIP MANANTIALES Y ALGA	0	175,62 €
2019	22016652	B93307973ALMEDA GROUP SYSTEMS SL	Suministro	2019 PGAS000028	MATERIAL FUERA DE CONTRATO POR ESTAR AGOT	0	3.953,13 €
2019	22029640	B93307973ALMEDA GROUP SYSTEMS SL	Suministro	2019 PGAS000049	MATERIAL DE FONTANERIA VARIOS COLEGIOS	0	597,24 €
2019	22011253	B93307973ALMEDA GROUP SYSTEMS SL	Suministro	2019 PGAS000019	MANTENIMIENTO CALDERIN PARA RIEGO CAPELLAI	0	118,57 €
2019	22011217	B93307973ALMEDA GROUP SYSTEMS SL	Suministro	2019 PGAS000019	MATERIAL DE FONTANERIA CEIP ISAAC PERAL Y ZA	0	106,76 €
2019	22007822	B93307973ALMEDA GROUP SYSTEMS SL	Suministro	2019 PGAS000013	ASEOS CAMPO FÚTBOL 7 MANANTIALES.	0	212,77 €
2019	22009834	B93307973ALMEDA GROUP SYSTEMS SL	Suministro	2019 PGAS000016	FILTRO PARA ALMACEN	0	5,25 €

CVE: 07E4000DB3C900K8S9K3E5T1U9
URL Comprobación:
https://sede.alhaurindelatorre.es/index.php?id=verificacion

FIRMANTE - FECHA
AYUNTAMIENTO DE ALHAURÍN DE LA TORRE-AYTO. ALHAURIN DE LA TORRE - 11/08/2020
serialNumber=S2833002E,CN=Sello de tiempo TS@ - @firma,OU=Secretaría General de Administración Digital,O=Secretaría de Estado de Función Pública,C=ES - 11/08/2020 10:34:31
Diligencia:

EXPEDIENTE:: 2020CGEN-00001
Fecha: 21/05/2020
Hora: 00:00
Und. reg:REGISTRO GENERAL

2019 AYUNTAMIENTO DE ALHAURIN DE LA TORRE

LISTADO DE CONTRATOS MENORES

NÚM. OPERACIÓN		ADJUDICATARIO	TIPO	EXPEDIENTE	OBJETO	DURACIÓN	IMPORTE
2019	22028588	B93307973ALMEDA GROUP SYSTEMS SL	Suministro	2019 PGAS000048	CODO PARA DEPÓSITO ALQUERIA I	0	1,18 €
2019	22030057	B93307973ALMEDA GROUP SYSTEMS SL	Suministro	2019 PGAS000051	MATERIAL PARA LOS DEPÓSITOS DE CLORO	0	6,20 €
2019	22025429	B93310449MEDIAMOBILE COMUNICACION SL	Servicios	2019 PGAS000043	PREPARACIÓN DE CORTOMETRAJE"DIEZ RAZONES	0	1.573,00 €
2019	22011719	B93310449MEDIAMOBILE COMUNICACION SL	Servicios	2019 PGAS000020	CAMPAÑA VIOLENCIA DE GÉNERO ADOLESCENTES	0	1.210,00 €
2019	22011194	B93310449MEDIAMOBILE COMUNICACION SL	Servicios	2019 PGAS000019	CAMPAÑA PARA DETECTAR VIOLENCIA DE GÉNERC	0	7.736,47 €
2019	22011792	B93311389AXAPLAY SL	Obras	2019 PGAS000020	TRABAJOS REALIZADOS POR OTRAS EMPRESAS.	0	9.897,80 €
2019	22002085	B93311389AXAPLAY SL	Suministro	2019 PGAS000005	CONSERVACION DE INFRAESTRUCTURAS Y BIENES	0	2.753,57 €
2019	22002094	B93311389AXAPLAY SL	Suministro	2019 PGAS000005	CONSERVACION DE INFRAESTRUCTURAS Y BIENES	0	998,25 €
2019	22023634	B93311389AXAPLAY SL	Suministro	2019 PGAS000040	TRABAJOS REALIZADOS POR OTRAS EMPRESAS O	0	1.312,85 €
2019	22017625	B93311389AXAPLAY SL	Obras	2019 PGAS000030	ADECUACIÓN PARQUE Y JARDINES (SE ADJUNTAN	0	28.621,79 €
2019	22010168	B93311389AXAPLAY SL	Suministro	2019 PGAS000017	MOBILIARIO URBANO	0	9.081,05 €
2019	22011829	B93311389AXAPLAY SL	Obras	2019 PGAS000020	TRABAJOS REALIZADOS POR OTRAS EMPRESAS.	0	9.781,19 €
2019	22001830	B93316750ECOMANTENIMIENTOS INTEGRALES SL	Suministro	2019 PGAS000005	SUMINISTRO Y COLOCACION DE MONEDERO CAJEF	0	505,78 €

CVE: 07E4000DB3C900K8S9K3E5T1U9
URL Comprobación:
https://sede.alhaurindelatorre.es/index.php?id=verificacion

FIRMANTE - FECHA
AYUNTAMIENTO DE ALHAURÍN DE LA TORRE-AYTO. ALHAURIN DE LA TORRE - 11/08/2020
serialNumber=S2833002E,CN=Sello de tiempo TS@ - @firma,OU=Secretaría General de Administración Digital,O=Secretaría de Estado de Función Pública,C=ES - 11/08/2020 10:34:31
Diligencia:

EXPEDIENTE:: 2020CGEN-00001
Fecha: 21/05/2020
Hora: 00:00
Und. reg:REGISTRO GENERAL

LISTADO DE CONTRATOS MENORES

NÚM. OPERACIÓN		ADJUDICATARIO		TIPO	EXPEDIENTE		OBJETO	DURACIÓN	IMPORTE
2019	22009991	B93322295	LARA CERAMICAS Y OBRAS SL	Suministro	2019	PGAS000017	SEDE SOCIAL SANTA AMALIA.	0	730,92 €
2019	22030225	B93322295	LARA CERAMICAS Y OBRAS SL	Suministro	2019	PGAS000051	ADECUACION EDIFICIOS PUBLICOS	0	2.351,90 €
2019	22006383	B93322295	LARA CERAMICAS Y OBRAS SL	Suministro	2019	PGAS000011	PFEA 2018 ESPECIAL. ASEOS PISTA PADEL MANANT	0	191,30 €
2019	22007871	B93322295	LARA CERAMICAS Y OBRAS SL	Suministro	2019	PGAS000013	ASEOS PISTAS PADEL MANANTIALES.	0	492,57 €
2019	22030853	B93333201	ENTER TECHNOLOGY CONSULTIN SL	Suministro	2019	PGAS000053	SUMINISTRO REPARACIÓN VISIONADO TORNOS CC	0	586,85 €
2019	22015880	B93333201	ENTER TECHNOLOGY CONSULTIN SL	Suministro	2019	PGAS000027	20 TABLETAS WINDOWS SURFACE CONCEJALES	0	16.973,88 €
2019	22025832	B93338507	MACROLEDS TECNOLOGIA SL	Suministro	2019	PGAS000044	INVERSIONES EN CEMENTERIO	0	8.215,90 €
2019	22009721	B93338507	MACROLEDS TECNOLOGIA SL	Servicios	2019	PGAS000016	NECESIDAD DE ALQUILER DE LUZ Y SONIDO PARA I	0	2.783,00 €
2019	22002147	B93338507	MACROLEDS TECNOLOGIA SL	Servicios	2019	PGAS000005	SERVICIO MONTAJE AUDIOVISUAL PRESENTACIÓN	0	3.000,00 €
2019	22008044	B93338507	MACROLEDS TECNOLOGIA SL	Suministro	2019	PGAS000013	ALQUILER MACROPANTALLAS LEDS PARA ALHAURI	0	6.897,00 €
2019	22027745	B93338986	NOVELEC DEL SOL SL	Suministro	2019	PGAS000047	BÁCULOS Y COLUMNAS PARA REPOSICIÓN EN DIVE	0	9.940,91 €
2019	22027744	B93338986	NOVELEC DEL SOL SL	Suministro	2019	PGAS000047	LUMINARIAS NUEVAS PARA SUSTITUCION DE OTRA	0	3.972,73 €
2019	22030970	B93338986	NOVELEC DEL SOL SL	Suministro	2019	PGAS000054	LUMINARIAS NUEVAS PARA SUSTITUIR POR OTRAS	0	4.023,25 €

CVE: 07E4000DB3C900K8S9K3E5T1U9
URL Comprobación:
https://sede.alhaurindelatorre.es/index.php?id=verificacion

FIRMANTE - FECHA
AYUNTAMIENTO DE ALHAURÍN DE LA TORRE-AYTO. ALHAURIN DE LA TORRE - 11/08/2020
serialNumber=S2833002E,CN=Sello de tiempo TS@ - @firma,OU=Secretaría General de Administración Digital,O=Secretaría de Estado de Función Pública,C=ES - 11/08/2020 10:34:31
Diligencia:

EXPEDIENTE:: 2020CGEN-00001
Fecha: 21/05/2020
Hora: 00:00
Und. reg:REGISTRO GENERAL

LISTADO DE CONTRATOS MENORES

NÚM.	OPERACIÓN	ADJUDICATARIO		TIPO	EXPEDIENTE		OBJETO	DURACIÓN	IMPORTE
2019	22015515	B93349330	FONTIA SUMINISTROS SL	Suministro	2019	PGAS000026	STOCK DE ALMACEN DE VALVULAS,RASCADOR MAI	0	1.368,97 €
2019	22025333	B93349330	FONTIA SUMINISTROS SL	Suministro	2019	PGAS000043	CAMBIO DE CALDERÍN EN DEPÓSITO ALHAURIN HIL	0	529,92 €
2019	22010978	B93349330	FONTIA SUMINISTROS SL	Suministro	2019	PGAS000018	VALVULAS REDUCTORAS DE PRESIÓN PARA EXISTI	0	5.203,00 €
2019	22026467	B93349330	FONTIA SUMINISTROS SL	Suministro	2019	PGAS000045	MATERIAL PARA SUSTITUIR LINEAS DE LOS CLORAI	0	415,69 €
2019	22010128	B93349330	FONTIA SUMINISTROS SL	Suministro	2019	PGAS000017	SUSTITUCION DE VALVULA REDUCTORA DE LA ROT	0	1.122,60 €
2019	22027684	B93349330	FONTIA SUMINISTROS SL	Suministro	2019	PGAS000047	VALVULAS DN250 PARA EXISTENCIAS DE ALMACÉN	0	894,24 €
2019	22017730	B93354231	AIDAJARDIN SL	Suministro	2019	PGAS000030	CABEZALES Y ROLLOS DE HILO	0	284,45 €
2019	22010732	B93354231	AIDAJARDIN SL	Suministro	2019	PGAS000018	ALQUILER DE EQUIPOS Y MAQUINARIA PARA CURS	0	1.331,97 €
2019	22005982	B93354231	AIDAJARDIN SL	Suministro	2019	PGAS000010	ALQUILER ESCARIFICADOR	0	161,29 €
2019	22010734	B93354231	AIDAJARDIN SL	Suministro	2019	PGAS000018	ÚTILES Y HERRAMIENTAS DE LOS CURSOS 29-0001	0	309,78 €
2019	22009828	B93354231	AIDAJARDIN SL	Suministro	2019	PGAS000016	REPARACION MAQUINARIA	0	4.390,36 €
2019	22008463	B93354231	AIDAJARDIN SL	Suministro	2019	PGAS000014	ALQUILER ESCARIFICADOR 3 DÍAS	0	96,78 €
2019	22019115	B93354231	AIDAJARDIN SL	Suministro	2019	PGAS000033	MÁQINA CORTADORA DE CESPED	0	720,56 €

CVE: 07E4000DB3C900K8S9K3E5T1U9
URL Comprobación:
https://sede.alhaurindelatorre.es/index.php?id=verificacion

FIRMANTE - FECHA
AYUNTAMIENTO DE ALHAURÍN DE LA TORRE-AYTO. ALHAURIN DE LA TORRE - 11/08/2020
serialNumber=S2833002E,CN=Sello de tiempo TS@ - @firma,OU=Secretaría General de Administración Digital,O=Secretaría de Estado de Función Pública,C=ES - 11/08/2020 10:34:31
Diligencia:

EXPEDIENTE:: 2020CGEN-00001
Fecha: 21/05/2020
Hora: 00:00
Und. reg:REGISTRO GENERAL

LISTADO DE CONTRATOS MENORES

NÚM.	OPERACIÓN	ADJUDICATARIO	TIPO	EXPEDIENTE	OBJETO	DURACIÓN	IMPORTE
2019	22019136	B93354231AIDAJARDIN SL	Suministro	2019 PGAS000033	ESCUELA TALLER 0027 ALQUILER DE MAQUINARIA	0	1.280,66 €
2019	22017548	B93354231AIDAJARDIN SL	Suministro	2019 PGAS000030	HERRAMIENTAS JARDINERIA	0	2.682,81 €
2019	22012246	B93354231AIDAJARDIN SL	Suministro	2019 PGAS000021	DOS DÍAS ADICIONALES ALQUILER ESCARIFICADO.	0	64,52 €
2019	22016580	B93356046ANDLED ENERGY SL	Suministro	2019 PGAS000028	SUMINISTRO LUMINARIA LED PARA PROYECTORES	0	8.601,74 €
2019	22016159	B93356046ANDLED ENERGY SL	Suministro	2019 PGAS000027	ADQUISICIÓN DE 12 PROYECTORES LEDS DE ALUM	0	8.601,79 €
2019	22023963	B93356913ELECTRICIDAD MONCAYO 1992 SL	Suministro	2019 PGAS000040	CUADRO PARA EVENTOS Y FIESTAS EN PARQUE EF	0	347,78 €
2019	22011047	B93356913ELECTRICIDAD MONCAYO 1992 SL	Suministro	2019 PGAS000018	MATERIALES PARA ALUMBRADO PUBLICO CAMINO	0	2.517,42 €
2019	22016559	B93356913ELECTRICIDAD MONCAYO 1992 SL	Suministro	2019 PGAS000028	CABLES PARA CUADROS FERIA TORREALQUERIA	0	457,38 €
2019	22012813	B93356913ELECTRICIDAD MONCAYO 1992 SL	Suministro	2019 PGAS000022	MONTAJE NUEVOS CUADROS PEQUEÑOS PARA FEI	0	1.046,72 €
2019	22002537	B93356913ELECTRICIDAD MONCAYO 1992 SL	Suministro	2019 PGAS000006	MATERIAL PARA MONTAR CUADROS DE ALUMBRAD	0	2.312,25 €
2019	22026322	B93356913ELECTRICIDAD MONCAYO 1992 SL	Suministro	2019 PGAS000045	TIRAS TUBO FLEXIBLE DE LED PARA CARROZAS CA	0	1.020,30 €
2019	22001628	B93356913ELECTRICIDAD MONCAYO 1992 SL	Suministro	2019 PGAS000004	LUMINARIAS REPOSICION ALUMBRADO PUBLICO	0	1.366,88 €
2019	22003173	B93356913ELECTRICIDAD MONCAYO 1992 SL	Suministro	2019 PGAS000008	CABLES PARA ALUMBRADO PUBLICO MUNICIPAL Y	0	1.114,93 €

CVE: 07E4000DB3C900K8S9K3E5T1U9
URL Comprobación:
https://sede.alhaurindelatorre.es/index.php?id=verificacion

FIRMANTE - FECHA
AYUNTAMIENTO DE ALHAURÍN DE LA TORRE-AYTO. ALHAURIN DE LA TORRE - 11/08/2020
serialNumber=S2833002E,CN=Sello de tiempo TS@ - @firma,OU=Secretaría General de Administración Digital,O=Secretaría de Estado de Función Pública,C=ES - 11/08/2020 10:34:31
Diligencia:

EXPEDIENTE:: 2020CGEN-00001
Fecha: 21/05/2020
Hora: 00:00
Und. reg:REGISTRO GENERAL



2019 AYUNTAMIENTO DE ALHAURIN DE LA TORRE

LISTADO DE CONTRATOS MENORES

NÚM. OPERACIÓN		ADJUDICATARIO		TIPO	EXPEDIENTE	OBJETO	DURACIÓN	IMPORTE
2019	22003618	B93356913	ELECTRICIDAD MONCAYO 1992 SL	Suministro	2019 PGAS000009	PROYECTORES PARA PARQUES INFANTILES	0	2.465,37 €
2019	22003619	B93356913	ELECTRICIDAD MONCAYO 1992 SL	Suministro	2019 PGAS000009	PUERTAS Y CERRADURAS PARA MONOLITOS DE CU	0	2.742,71 €
2019	22023821	B93356913	ELECTRICIDAD MONCAYO 1992 SL	Suministro	2019 PGAS000040	CUADRO DE MANDO Y PROTECCION PARA PISTAS I	0	358,64 €
2019	22002555	B93356913	ELECTRICIDAD MONCAYO 1992 SL	Suministro	2019 PGAS000006	MANGUERA FAROLAS, ALUMBRADO PUBLICO MUNI	0	1.675,60 €
2019	22029351	B93358299	SOLUCIONES DE ELECTRICIDAD TELECOMUNICACIONI	Suministro	2019 PGAS000049	ACTUALIZACIÓN NUEVA VERSIÓN GESTOR DE COLA	0	1.044,23 €
2019	22017626	B93358299	SOLUCIONES DE ELECTRICIDAD TELECOMUNICACIONI	Servicios	2019 PGAS000030	DESVÍO FIBRA ÓPTICA POR OBRAS ÁMBITO DE LA C	0	5.423,22 €
2019	22009203	B93358299	SOLUCIONES DE ELECTRICIDAD TELECOMUNICACIONI	Suministro	2019 PGAS000015	2 TRANSCEPTORES DE FIBRA OPTICA PARA CONEC	0	159,72 €
2019	22001921	B93358299	SOLUCIONES DE ELECTRICIDAD TELECOMUNICACIONI	Servicios	2019 PGAS000005	REPARACIÓN SISTEMA DE COLAS DEL SAC E INFRA	0	611,05 €
2019	22002543	B93358299	SOLUCIONES DE ELECTRICIDAD TELECOMUNICACIONI	Suministro	2019 PGAS000006	CONECTAR EL EDIFICIO DE LA NUEVA BIBLIOTECA I	0	3.545,30 €
2019	22024006	B93358299	SOLUCIONES DE ELECTRICIDAD TELECOMUNICACIONI	Suministro	2019 PGAS000041	GESTOR DE COLAS PARA URBANISMO	0	7.102,70 €
2019	22016215	B93363539	COENERGIA MANAGER SLU	Servicios	2019 PGAS000027	ACTUACIÓN GRUPO MUSICOMANOS COMO GRUPO	0	1.644,99 €
2019	22001617	B93363539	COENERGIA MANAGER SLU	Suministro	2019 PGAS000004	CONCIERTO CON ORQUESTA MAYCA ROMERO " TR	0	10.490,71 €
2019	22009799	B93363539	COENERGIA MANAGER SLU	Suministro	2019 PGAS000016	SERVICIOS EMMDAT	0	617,10 €

CVE: 07E4000DB3C900K8S9K3E5T1U9
URL Comprobación:
https://sede.alhaurindelatorre.es/index.php?id=verificacion

FIRMANTE - FECHA
AYUNTAMIENTO DE ALHAURÍN DE LA TORRE-AYTO. ALHAURIN DE LA TORRE - 11/08/2020
serialNumber=S2833002E,CN=Sello de tiempo TS@ - @firma,OU=Secretaría General de Administración Digital,O=Secretaría de Estado de Función Pública,C=ES - 11/08/2020 10:34:31
Diligencia:

EXPEDIENTE:: 2020CGEN-00001
Fecha: 21/05/2020
Hora: 00:00
Und. reg:REGISTRO GENERAL

LISTADO DE CONTRATOS MENORES

NÚM. OPERACIÓN		ADJUDICATARIO	TIPO	EXPEDIENTE		OBJETO	DURACIÓN	IMPORTE
2019	22004643	B93363539COENERGIA MANAGER SLU	Suministro	2019	PGAS000009	ACTUCACIÓN DEL GRUPO "TRIBUTO A LOS GUNS A	0	1.750,87 €
2019	22019062	B93363539COENERGIA MANAGER SLU	Servicios	2019	PGAS000033	DISEÑO MURAL CASA DE LA JUVENTUD	0	302,50 €
2019	22017528	B93363539COENERGIA MANAGER SLU	Suministro	2019	PGAS000030	COLABORACIÓN DE 15 PROGRAMAS "MANICOMIO T	0	1.331,00 €
2019	22029992	B93363539COENERGIA MANAGER SLU	Suministro	2019	PGAS000051	ELABORACIÓN, GUIONIZACIÓN, DIRECCIÓN Y PRES	0	1.294,70 €
2019	22010790	B93363539COENERGIA MANAGER SLU	Servicios	2019	PGAS000018	PRESENTACIÓN EVENTO EN TIVOLI WORLD	0	363,00 €
2019	22001618	B93363539COENERGIA MANAGER SLU	Suministro	2019	PGAS000004	CONCIERTO "LOS MILLIONS" PARA CREA NAVIDAD	0	5.170,03 €
2019	22000566	B93363539COENERGIA MANAGER SLU	Suministro	2019	PGAS000001	CONTRATACION ARTISTAS PARA EVENTO CALLEJE	0	11.433,29 €
2019	22006503	B93363539COENERGIA MANAGER SLU	Suministro	2019	PGAS000011	CONCIERTO DIDACTICO	0	907,50 €
2019	22003108	B93363539COENERGIA MANAGER SLU	Suministro	2019	PGAS000007	ACTIVIDAD EN LA EMMDAT	0	907,50 €
2019	22001027	B93364172VRSTUDIO 360 S.L.	Suministro	2019	PGAS000003	VÍDEO DE REALIDAD VIRTUAL 360 DE ALHAURÍN DE	0	1.560,90 €
2019	22021135	B93366177SEÑALIZACIONES DE LA GUARDIA SL	Obras	2019	PGAS000035	PATIO COLEGIO LOS MANANTIALES.	0	16.939,51 €
2019	22015381	B93366177SEÑALIZACIONES DE LA GUARDIA SL	Obras	2019	PGAS000025	PATIO COLEGIO MARUJA MALLO.	0	34.310,98 €
2019	22019394	B93372118NEUMATICOS SANTANA E HIJOS SL	Suministro	2019	PGAS000034	REPARACION DE VEHICULOS	0	252,00 €

CVE: 07E4000DB3C900K8S9K3E5T1U9
URL Comprobación:
https://sede.alhaurindelatorre.es/index.php?id=verificacion

FIRMANTE - FECHA
AYUNTAMIENTO DE ALHAURÍN DE LA TORRE-AYTO. ALHAURIN DE LA TORRE - 11/08/2020
serialNumber=S2833002E,CN=Sello de tiempo TS@ - @firma,OU=Secretaría General de Administración Digital,O=Secretaría de Estado de Función Pública,C=ES - 11/08/2020 10:34:31
Diligencia:

EXPEDIENTE:: 2020CGEN-00001
Fecha: 21/05/2020
Hora: 00:00
Und. reg:REGISTRO GENERAL

LISTADO DE CONTRATOS MENORES

NÚM. OPERACIÓN		ADJUDICATARIO	TIPO	EXPEDIENTE		OBJETO	DURACIÓN	IMPORTE
2019	22019224	B93372118NEUMATICOS SANTANA E HIJOS SL	Servicios	2019	PGAS000033	REPARACION DE VEHICULOS	0	79,86 €
2019	22026474	B93372118NEUMATICOS SANTANA E HIJOS SL	Servicios	2019	PGAS000045	REPARACION DE VEHICULOS	0	1.406,13 €
2019	22016754	B93372118NEUMATICOS SANTANA E HIJOS SL	Servicios	2019	PGAS000029	REPARACION DE VEHICULOS	0	319,02 €
2019	22021856	B93372118NEUMATICOS SANTANA E HIJOS SL	Servicios	2019	PGAS000037	REPARACION DE VEHICULOS	0	252,00 €
2019	22021715	B93372118NEUMATICOS SANTANA E HIJOS SL	Servicios	2019	PGAS000037	REPARACION DE VEHICULOS	0	710,99 €
2019	22024559	B93372118NEUMATICOS SANTANA E HIJOS SL	Servicios	2019	PGAS000042	REPARACION DE VEHICULOS	0	78,61 €
2019	22026005	B93372118NEUMATICOS SANTANA E HIJOS SL	Servicios	2019	PGAS000044	REPARACION DE MAQUINARIAS	0	157,30 €
2019	22029749	B93372118NEUMATICOS SANTANA E HIJOS SL	Suministro	2019	PGAS000050	REPARACION DE VEHICULOS	0	546,07 €
2019	22020441	B93372118NEUMATICOS SANTANA E HIJOS SL	Servicios	2019	PGAS000035	REPARACION DE VEHICULOS	0	854,61 €
2019	22028547	B93372118NEUMATICOS SANTANA E HIJOS SL	Servicios	2019	PGAS000048	REPARACION DE VEHICULOS	0	131,69 €
2019	22029931	B93372118NEUMATICOS SANTANA E HIJOS SL	Suministro	2019	PGAS000050	REPARACION DE VEHICULOS	0	4.844,21 €
2019	22002032	B93376820FERNANDO MARTIN CATERING SL	Suministro	2019	PGAS000005	AGAPE PRESENTACIÓN VUELTA CICLISTA ANDALUC	0	1.320,00 €
2019	22002088	B93377430INSTALACIONES ALUMINICAS CRUZ SL	Suministro	2019	PGAS000005	REPARACION,CONSERVACION Y MATENIMIENTO CE	0	2.807,20 €

CVE: 07E4000DB3C900K8S9K3E5T1U9
URL Comprobación:
https://sede.alhaurindelatorre.es/index.php?id=verificacion

FIRMANTE - FECHA
AYUNTAMIENTO DE ALHAURÍN DE LA TORRE-AYTO. ALHAURIN DE LA TORRE - 11/08/2020
serialNumber=S2833002E,CN=Sello de tiempo TS@ - @firma,OU=Secretaría General de Administración Digital,O=Secretaría de Estado de Función Pública,C=ES - 11/08/2020 10:34:31
Diligencia:

EXPEDIENTE:: 2020CGEN-00001
Fecha: 21/05/2020
Hora: 00:00
Und. reg:REGISTRO GENERAL

LISTADO DE CONTRATOS MENORES

NÚM. OPERACIÓN		ADJUDICATARIO		TIPO	EXPEDIENTE		OBJETO	DURACIÓN	IMPORTE
2019	22002150	B93377430	INSTALACIONES ALUMINICAS CRUZ SL	Suministro	2019	PGAS000005	REPARACION Y COLOCACION DE BARRA ANTIPANIC	0	780,45 €
2019	22011083	B93377430	INSTALACIONES ALUMINICAS CRUZ SL	Suministro	2019	PGAS000018	SUMINISTRO Y COLOCACION DE UNA CERRADURA	0	36,30 €
2019	22003650	B93377430	INSTALACIONES ALUMINICAS CRUZ SL	Suministro	2019	PGAS000009	SUMINISTRO Y COLOCACIÓN EN PUERTAS DE HIER	0	284,35 €
2019	22003130	B93377430	INSTALACIONES ALUMINICAS CRUZ SL	Suministro	2019	PGAS000008	MANTENIMIENTO Y CONSERVACION EDIFICIOS	0	1.107,15 €
2019	22001440	B93377430	INSTALACIONES ALUMINICAS CRUZ SL	Suministro	2019	PGAS000003	PERSIANA ATENCIÓN AL PÚBLICO EN EL CENTRO D	0	532,40 €
2019	22025983	B93377430	INSTALACIONES ALUMINICAS CRUZ SL	Suministro	2019	PGAS000044	SUMINISTRO Y REPARACIÓN CRISTALES CAMPO DE	0	157,30 €
2019	22025724	B93377430	INSTALACIONES ALUMINICAS CRUZ SL	Obras	2019	PGAS000043	REPARACION EDIFICIOS PUBLICOS	0	1.311,86 €
2019	22021676	B93377430	INSTALACIONES ALUMINICAS CRUZ SL	Suministro	2019	PGAS000036	SEDE SOCIAL FUENSANGUINEA.	0	379,36 €
2019	22021066	B93377430	INSTALACIONES ALUMINICAS CRUZ SL	Suministro	2019	PGAS000035	REPARACION MOBILIARIO CENTROS OFICIALES	0	54,45 €
2019	22020940	B93377430	INSTALACIONES ALUMINICAS CRUZ SL	Servicios	2019	PGAS000035	CAMBIO DE BISAGRAS EN VENTANA,INCLUYE DESM	0	169,40 €
2019	22018306	B93377430	INSTALACIONES ALUMINICAS CRUZ SL	Suministro	2019	PGAS000031	REPARACION, MANTENIMIENTO Y CONSEVACION EI	0	2.081,20 €
2019	22017289	B93377430	INSTALACIONES ALUMINICAS CRUZ SL	Suministro	2019	PGAS000029	COLOCACION DE UNA CERRADURA EN EL PORTON	0	114,95 €
2019	22016759	B93377430	INSTALACIONES ALUMINICAS CRUZ SL	Suministro	2019	PGAS000029	SUMINISTRO VENECIANA DE ALUMINIO LACADO AZI	0	151,85 €

CVE: 07E4000DB3C900K8S9K3E5T1U9
URL Comprobación:
https://sede.alhaurindelatorre.es/index.php?id=verificacion

FIRMANTE - FECHA
AYUNTAMIENTO DE ALHAURÍN DE LA TORRE-AYTO. ALHAURIN DE LA TORRE - 11/08/2020
serialNumber=S2833002E,CN=Sello de tiempo TS@ - @firma,OU=Secretaría General de Administración Digital,O=Secretaría de Estado de Función Pública,C=ES - 11/08/2020 10:34:31
Diligencia:

EXPEDIENTE:: 2020CGEN-00001
Fecha: 21/05/2020
Hora: 00:00
Und. reg:REGISTRO GENERAL

LISTADO DE CONTRATOS MENORES

NÚM. OPERACIÓN		ADJUDICATARIO		TIPO	EXPEDIENTE		OBJETO	DURACIÓN	IMPORTE
2019	22029637	B93377430	INSTALACIONES ALUMINICAS CRUZ SL	Suministro	2019	PGAS000049	MATERIAL DE ALUMINIO VARIOS COLEGIOS	0	872,71 €
2019	22011082	B93377430	INSTALACIONES ALUMINICAS CRUZ SL	Servicios	2019	PGAS000018	EDF.PROMOCION CSI-IDEA, REPARACION Y AMPLIA	0	1.143,45 €
2019	22030346	B93377430	INSTALACIONES ALUMINICAS CRUZ SL	Suministro	2019	PGAS000052	VENTANA PARA EL COLEGIO TORRIJOS	0	456,05 €
2019	22030404	B93382760	MALAGUEÑA DE SERV INT DE CONST XXI SLU	Suministro	2019	PGAS000052	SEÑALITICA	0	584,43 €
2019	22029029	B93382760	MALAGUEÑA DE SERV INT DE CONST XXI SLU	Suministro	2019	PGAS000049	BANDAS REDUCTORAS DE VELOCIDAD	0	2.492,50 €
2019	22024206	B93382760	MALAGUEÑA DE SERV INT DE CONST XXI SLU	Suministro	2019	PGAS000041	COMPRA SEÑALITICA	0	4.316,31 €
2019	22029902	B93382760	MALAGUEÑA DE SERV INT DE CONST XXI SLU	Suministro	2019	PGAS000050	BANDAS REDUCTORAS DE VELOCIDAD Y TERMINAC	0	4.121,26 €
2019	22029630	B93382760	MALAGUEÑA DE SERV INT DE CONST XXI SLU	Suministro	2019	PGAS000049	NOTA DE PEDIDO COMPLEMENTARIA A LA Nº 4915 F	0	523,43 €
2019	22000564	B93394393	ANDALUCIA PROTEC 2008 SL	Suministro	2019	PGAS000001	CONTROLADORES SEGURIDAD CARROZAS,CORTE,	0	9.050,80 €
2019	22011850	B93394393	ANDALUCIA PROTEC 2008 SL	Suministro	2019	PGAS000020	SEGURIDAD PARA EVENTO CREA NAVIDAD Y GUAR	0	5.075,00 €
2019	22012968	B93394393	ANDALUCIA PROTEC 2008 SL	Suministro	2019	PGAS000022	SEGURIDAD PRIVADA / CONTROL PERSONAS REPA	0	559,02 €
2019	22009685	B93394393	ANDALUCIA PROTEC 2008 SL	Suministro	2019	PGAS000016	SEGURIDAD Y VIGILANCIA PARA ACTOS CULTURALI	0	677,60 €
2019	22003994	B93394393	ANDALUCIA PROTEC 2008 SL	Servicios	2019	PGAS000009	SEGURIDAD Y VIGILANCIA PARA ACTOS CULTURALI	0	2.611,18 €

CVE: 07E4000DB3C900K8S9K3E5T1U9
URL Comprobación:
https://sede.alhaurindelatorre.es/index.php?id=verificacion

FIRMANTE - FECHA
AYUNTAMIENTO DE ALHAURÍN DE LA TORRE-AYTO. ALHAURIN DE LA TORRE - 11/08/2020
serialNumber=S2833002E,CN=Sello de tiempo TS@ - @firma,OU=Secretaría General de Administración Digital,O=Secretaría de Estado de Función Pública,C=ES - 11/08/2020 10:34:31
Diligencia:

EXPEDIENTE:: 2020CGEN-00001
Fecha: 21/05/2020
Hora: 00:00
Und. reg:REGISTRO GENERAL

LISTADO DE CONTRATOS MENORES

NÚM.	OPERACIÓN	ADJUDICATARIO	TIPO	EXPEDIENTE	OBJETO	DURACIÓN	IMPORTE
2019	22013119	B93394393ANDALUCIA PROTEC 2008 SL	Servicios	2019 PGAS000023	CONTROLADORES SEGURIDAD GUARDERIO CARRE	0	843,90 €
2019	22010714	B93399012GROUP TEXTILE VK SL	Suministro	2019 PGAS000017	SUDADERAS SERIGRAFIADAS DOS CARAS AREA DE	0	2.321,99 €
2019	22000442	B93399012GROUP TEXTILE VK SL	Suministro	2019 PGAS000001	PEDIDO EXTRA CARAMELOS PARA CABALGATA 201	0	2.752,75 €
2019	22000275	B93399012GROUP TEXTILE VK SL	Suministro	2019 PGAS000000	CARAMELOS PARA CABALGATA DE REYES PEDIDO	0	2.752,75 €
2019	22001038	B93399012GROUP TEXTILE VK SL	Suministro	2019 PGAS000003	VESTUARIO VOLUNTARIADO JUVENIL	0	6.441,44 €
2019	22002151	B93399012GROUP TEXTILE VK SL	Suministro	2019 PGAS000005	CAMISETAS LIGA ESCOLAR	0	1.356,41 €
2019	22029066	B93399012GROUP TEXTILE VK SL	Servicios	2019 PGAS000049	TEJIDO EN SUBLIMACIÓN PARA CUBRE ESCENARIO	0	201,83 €
2019	22008798	B93401446SERVISTAR AUXILIARES Y AZAFATAS SL	Servicios	2019 PGAS000014	SEGURIDAD GUARDERIO EQUIPOS CALLEJEA	0	447,70 €
2019	22025524	B93405058PADEL-I CAMPILLOS SL	Suministro	2019 PGAS000043	SUMINISTRO MATERIAL DEPORTIVO FUNGIBLE CAJ	0	2.400,00 €
2019	22023556	B93405058PADEL-I CAMPILLOS SL	Suministro	2019 PGAS000040	SUMINISTRO MATERIAL DEPORTIVO FUNGIBLE ESC	0	1.247,00 €
2019	22026278	B93414829LAMITEC MALAGA S.L.	Suministro	2019 PGAS000045	MANTENIMIENTO EDIFICIOS PUBLICOS	0	446,56 €
2019	22030905	B93419455ALHACONS OBRAS Y VIALES SL	Obras	2019 PGAS000053	ACTUACION EN TARALPE PASEOS ZONA VERDE	0	34.999,83 €
2019	22008787	B93419455ALHACONS OBRAS Y VIALES SL	Obras	2019 PGAS000014	OBRAS DE REFORMA Y ADAPTACIÓN DE SEDE SOC	0	9.863,32 €

CVE: 07E4000DB3C900K8S9K3E5T1U9
URL Comprobación:
https://sede.alhaurindelatorre.es/index.php?id=verificacion

FIRMANTE - FECHA
AYUNTAMIENTO DE ALHAURÍN DE LA TORRE-AYTO. ALHAURIN DE LA TORRE - 11/08/2020
serialNumber=S2833002E,CN=Sello de tiempo TS@ - @firma,OU=Secretaría General de Administración Digital,O=Secretaría de Estado de Función Pública,C=ES - 11/08/2020 10:34:31
Diligencia:

EXPEDIENTE:: 2020CGEN-00001
Fecha: 21/05/2020
Hora: 00:00
Und. reg:REGISTRO GENERAL

LISTADO DE CONTRATOS MENORES

NÚM. OPERACIÓN		ADJUDICATARIO	TIPO	EXPEDIENTE		OBJETO	DURACIÓN	IMPORTE
2019	22024240	B93419455ALHACONS OBRAS Y VIALES SL	Suministro	2019	PGAS000041	TRABAJOS REALIZADOS POR OTRAS EMPRESAS O	0	682,92 €
2019	22023800	B93419455ALHACONS OBRAS Y VIALES SL	Obras	2019	PGAS00004(	TRABAJOS REALIZADOS POR OTRAS EMPRESAS O	0	3.252,00 €
2019	22023803	B93419455ALHACONS OBRAS Y VIALES SL	Suministro	2019	PGAS00004(	TRABAJOS REALIZADOS POR OTRAS EMPRESAS O	0	6.789,16 €
2019	22028613	B93419455ALHACONS OBRAS Y VIALES SL	Servicios	2019	PGAS000048	MANTENIMIENTO PARQUES	0	1.750,02 €
2019	22028614	B93419455ALHACONS OBRAS Y VIALES SL	Servicios	2019	PGAS000048	MANTENIMIENTO PARQUES	0	9.176,89 €
2019	22026303	B93419588CONSTRUCCIONES MESOLGAR SL	Obras	2019	PGAS000045	MEJORAS INFRAESTRUCTURAS	0	2.761,22 €
2019	22016585	B93419588CONSTRUCCIONES MESOLGAR SL	Obras	2019	PGAS000028	REPARACIÓN ACERADO RECINTO FERIAL.	0	4.550,21 €
2019	22022412	B93419588CONSTRUCCIONES MESOLGAR SL	Obras	2019	PGAS000038	ROTONDA RECINTO FERIAL.	0	2.006,18 €
2019	22021153	B93419588CONSTRUCCIONES MESOLGAR SL	Suministro	2019	PGAS000035	ROTONDA BDA. EL CORDOBÉS.	0	225,97 €
2019	22009362	B93419588CONSTRUCCIONES MESOLGAR SL	Obras	2019	PGAS000015	COLEGIO TORREALQUERIA. EJECUCIÓN DE 2 RAMF	0	5.173,96 €
2019	22030772	B93419737MELEC TELECOMUNICACIONES SL	Suministro	2019	PGAS000053	COMUNICACIONES	0	4.389,88 €
2019	22030890	B93419737MELEC TELECOMUNICACIONES SL	Suministro	2019	PGAS000053	EQUIPOS DE COMUNICACIONES POLICIA LOCAL	0	2.303,84 €
2019	22000562	B93422772SELOAL REHABILITACIONES SL	Servicios	2019	PGAS000001	REPARACIÓN DE CUBIERTAS DE LA CASA DE LA JU	0	15.669,50 €

CVE: 07E4000DB3C900K8S9K3E5T1U9
URL Comprobación:
https://sede.alhaurindelatorre.es/index.php?id=verificacion

FIRMANTE - FECHA
AYUNTAMIENTO DE ALHAURÍN DE LA TORRE-AYTO. ALHAURIN DE LA TORRE - 11/08/2020
serialNumber=S2833002E,CN=Sello de tiempo TS@ - @firma,OU=Secretaría General de Administración Digital,O=Secretaría de Estado de Función Pública,C=ES - 11/08/2020 10:34:31
Diligencia:

EXPEDIENTE:: 2020CGEN-00001
Fecha: 21/05/2020
Hora: 00:00
Und. reg:REGISTRO GENERAL

LISTADO DE CONTRATOS MENORES

NÚM. OPERACIÓN		ADJUDICATARIO	TIPO	EXPEDIENTE	OBJETO	DURACIÓN	IMPORTE
2019	22026450	B93430346ACRISAL PROYECTOS SL	Suministro	2019 PGAS000045	ADECUACION EDIFICIOS PUBLICOS	0	4.339,19 €
2019	22024938	B93430346ACRISAL PROYECTOS SL	Suministro	2019 PGAS000042	CASA DE LA JUVENTUD.	0	8.879,89 €
2019	22030399	B93443414ARDESIA CERAMICA Y DECORACION SL	Suministro	2019 PGAS000052	HOGAR DEL JUBILADO.	0	1.966,82 €
2019	22032070	B93443414ARDESIA CERAMICA Y DECORACION SL	Suministro	2019 PGAS000054	HOGAR DEL JUBILADO.	0	3.669,53 €
2019	22011292	B93445310RAILAY ASESORES COMUNICACIÓN S.L	Suministro	2019 PGAS000019	600 UD. LIBROS/ PROGRAMAS DE FERIA EL ROMER/	0	800,00 €
2019	22029398	B93446706ANDALUX ILUMINACION Y RENOVABLE SL	Suministro	2019 PGAS000049	FOCOS PARA ALUMBRADO	0	10.890,00 €
2019	22011205	B93446706ANDALUX ILUMINACION Y RENOVABLE SL	Suministro	2019 PGAS000019	ADQUISICIÓN DE MATERIAL LUMÍNICO RGB Y ADAP	0	3.334,91 €
2019	22008459	B93446706ANDALUX ILUMINACION Y RENOVABLE SL	Suministro	2019 PGAS000014	SUMINISTROS VARIOS DE ALUMBRADO EXTERIOR	0	3.303,91 €
2019	22025087	B93446706ANDALUX ILUMINACION Y RENOVABLE SL	Suministro	2019 PGAS000042	SUSTITUCION DE DOWNLIGHTS AVERIADOS EN ESC	0	414,43 €
2019	22023966	B93447019ANPIMORI SL	Suministro	2019 PGAS000040	INSIGNIA DE ESCUDO DE ORO DE PROTECCION CIV	0	998,25 €
2019	22013120	B93447977MATERIALES DE CONSTRUCCION LARAMAR SL	Suministro	2019 PGAS000023	RECOGIDA Y DEVUELTA DESDE CARRETA DE SAN J	0	275,00 €
2019	22010748	B93447977MATERIALES DE CONSTRUCCION LARAMAR SL	Suministro	2019 PGAS000018	MANTENIMIENTO Y CONSERVACION CEMENTERIO.	0	219,61 €
2019	22011362	B93447977MATERIALES DE CONSTRUCCION LARAMAR SL	Suministro	2019 PGAS000019	ALQUILER MAQUINARIA RETIRADA MARCADOR EST	0	145,20 €

CVE: 07E4000DB3C900K8S9K3E5T1U9
URL Comprobación:
https://sede.alhaurindelatorre.es/index.php?id=verificacion

FIRMANTE - FECHA
AYUNTAMIENTO DE ALHAURÍN DE LA TORRE-AYTO. ALHAURIN DE LA TORRE - 11/08/2020
serialNumber=S2833002E,CN=Sello de tiempo TS@ - @firma,OU=Secretaría General de Administración Digital,O=Secretaría de Estado de Función Pública,C=ES - 11/08/2020 10:34:31
Diligencia:

EXPEDIENTE:: 2020CGEN-00001
Fecha: 21/05/2020
Hora: 00:00
Und. reg:REGISTRO GENERAL

LISTADO DE CONTRATOS MENORES

NÚM. OPERACIÓN		ADJUDICATARIO	TIPO	EXPEDIENTE	OBJETO	DURACIÓN	IMPORTE
2019	22004049	B93447977MATERIALES DE CONSTRUCCION LARAMAR SL	Suministro 2019	PGAS000009	PFEA 2018 PORTÓN MUNICIPAL.	0	3.687,74 €
2019	22000270	B93447977MATERIALES DE CONSTRUCCION LARAMAR SL	Suministro 2019	PGAS000000	ALQUILER MAQUINARIA	0	127,05 €
2019	22001394	B93447977MATERIALES DE CONSTRUCCION LARAMAR SL	Suministro 2019	PGAS000003	AMPLIACIÓN ASEOS MERCADILLO AMBULANTE REC	0	132,99 €
2019	22024254	B93447977MATERIALES DE CONSTRUCCION LARAMAR SL	Suministro 2019	PGAS000041	MEJORAS EN INSTALACIONES DEPORTIVAS	0	855,94 €
2019	22019802	B93447977MATERIALES DE CONSTRUCCION LARAMAR SL	Suministro 2019	PGAS000034	NOTA DE PEDIDO COMPLEMENTARIA A NOTA CON I	0	330,00 €
2019	22024093	B93447977MATERIALES DE CONSTRUCCION LARAMAR SL	Suministro 2019	PGAS000041	MEJORAS EN INSTALACIONES DEPORTIVAS	0	4.075,92 €
2019	22030252	B93453702MARILA FILMS S.L.	Servicios 2019	PGAS000051	CONFERENCIA- CHARLA COLOQUIO Y PROYECCIÓN	0	1.000,00 €
2019	22024342	B93454049SOLUCION ELECTRICA MALAGA SL	Suministro 2019	PGAS000041	RENOVACION 60 LUMINARIAS OBSOLETAS DE GRAI	0	16.298,70 €
2019	22012799	B93454239PLAYSAFETY	Suministro 2019	PGAS000022	CONSERVACION DE INFRAESTRUCTURAS Y BIENES	0	9.988,65 €
2019	22010176	B93454239PLAYSAFETY	Suministro 2019	PGAS000017	MOBILIARIO URBANO	0	7.354,38 €
2019	22018794	B93454239PLAYSAFETY	Obras 2019	PGAS000032	ADECUACION PARQUE Y JARDINES	0	9.161,20 €
2019	22022035	B93460970GESTIONARTE OUTSOURCING IMPROVING TALENT SLI	Servicios 2019	PGAS000037	CAMPAMENTO DE DIVERSIDAD FUNCIONAL DURANI	0	17.105,35 €
2019	22002288	B93461036GLEC SOLUCIONES ENERGETICAS SL	Suministro 2019	PGAS000006	FOCOS PARA ESCUELA MUNICIPAL DE MUSICA	0	2.123,55 €

CVE: 07E4000DB3C900K8S9K3E5T1U9
URL Comprobación:
https://sede.alhaurindelatorre.es/index.php?id=verificacion

FIRMANTE - FECHA
AYUNTAMIENTO DE ALHAURÍN DE LA TORRE-AYTO. ALHAURIN DE LA TORRE - 11/08/2020
serialNumber=S2833002E,CN=Sello de tiempo TS@ - @firma,OU=Secretaría General de Administración Digital,O=Secretaría de Estado de Función Pública,C=ES - 11/08/2020 10:34:31
Diligencia:

EXPEDIENTE:: 2020CGEN-00001
Fecha: 21/05/2020
Hora: 00:00
Und. reg:REGISTRO GENERAL

LISTADO DE CONTRATOS MENORES

NÚM. OPERACIÓN		ADJUDICATARIO	TIPO	EXPEDIENTE	OBJETO	DURACIÓN	IMPORTE
2019	22018961	B93461747IBERICA DE RACORES VALVES SLU	Suministro	2019 PGAS000033	EXISTENCIAS PARA ALMACEN DE MANGUITOS, ENL	0	2.577,64 €
2019	22002271	B93466472MAKIALQUILERES PROFESIONAL SL	Suministro	2019 PGAS000006	ALQUILER MAQUINARIA	0	3.545,30 €
2019	22002269	B93466472MAKIALQUILERES PROFESIONAL SL	Suministro	2019 PGAS000006	ALQUILER MAQUINARIA	0	5.144,31 €
2019	22000686	B93466472MAKIALQUILERES PROFESIONAL SL	Servicios	2019 PGAS000002	ARRENDAMIENTO MAQUINARIA	0	2.471,73 €
2019	22000685	B93466472MAKIALQUILERES PROFESIONAL SL	Servicios	2019 PGAS000002	ARRENDAMIENTO DE MAQUINARIA	0	487,02 €
2019	22002272	B93466472MAKIALQUILERES PROFESIONAL SL	Suministro	2019 PGAS000006	ALQUILER MAQUINARIA	0	626,78 €
2019	22011856	B93466472MAKIALQUILERES PROFESIONAL SL	Suministro	2019 PGAS000020	ALQUILER MAQUINARIA.	0	435,60 €
2019	22007422	B93466472MAKIALQUILERES PROFESIONAL SL	Suministro	2019 PGAS000012	ALQUILER MAQUINARIA	0	3.002,62 €
2019	22006330	B93466472MAKIALQUILERES PROFESIONAL SL	Suministro	2019 PGAS000011	ALQUILER MAQUINARIA.	0	140,36 €
2019	22006331	B93466472MAKIALQUILERES PROFESIONAL SL	Suministro	2019 PGAS000011	ALQUILER MAQUINARIA.	0	3.732,85 €
2019	22016016	B93467892OBRADOR PASTELERIA BEDOYA SL	Servicios	2019 PGAS000027	DESAYUNO CONVIVENCIA ENTREGA DE DIPLOMAS	0	75,32 €
2019	22024489	B93468189AUNA SERVICIOS PROFESIONALES SL	Suministro	2019 PGAS000041	HOGAR DEL JUBILADO.	0	14.673,89 €
2019	22017541	B93478196GESTION DE ACTUANTES SL	Suministro	2019 PGAS00003C	EMMDAT ALHAURIN	0	1.036,97 €

CVE: 07E4000DB3C900K8S9K3E5T1U9
URL Comprobación:
https://sede.alhaurindelatorre.es/index.php?id=verificacion

FIRMANTE - FECHA
AYUNTAMIENTO DE ALHAURÍN DE LA TORRE-AYTO. ALHAURIN DE LA TORRE - 11/08/2020
serialNumber=S2833002E,CN=Sello de tiempo TS@ - @firma,OU=Secretaría General de Administración Digital,O=Secretaría de Estado de Función Pública,C=ES - 11/08/2020 10:34:31
Diligencia:

EXPEDIENTE:: 2020CGEN-00001
Fecha: 21/05/2020
Hora: 00:00
Und. reg:REGISTRO GENERAL

LISTADO DE CONTRATOS MENORES

NÚM. OPERACIÓN		ADJUDICATARIO		TIPO	EXPEDIENTE		OBJETO	DURACIÓN		IMPORTE
2019	22015511	B93478196	GESTION DE ACTUANTES SL	Servicios	2019	PGAS000026	ACTUACION GRUPO MUSICAL "EL JOAQUI" EN FERI/	0		1.258,40 €
2019	22018422	B93478196	GESTION DE ACTUANTES SL	Servicios	2019	PGAS000032	ACTUACIÓN DEL GRUPO MUSICAL THINK TWICE EN	0		496,10 €
2019	22015406	B93478196	GESTION DE ACTUANTES SL	Servicios	2019	PGAS000025	ACTUACIÓN TRIBUTO TRIANA ROCK ANDALUZ PAR/	0		6.059,27 €
2019	22013349	B93478196	GESTION DE ACTUANTES SL	Servicios	2019	PGAS000023	ALQUILER DE EQUIPO DE SONIDO CON MOTIVO DEI	0		847,00 €
2019	22016664	B93478196	GESTION DE ACTUANTES SL	Servicios	2019	PGAS000028	ACTUACIÓN DE LA OTRA PARTE DEL CONCIERTO D	0		400,00 €
2019	22016214	B93478196	GESTION DE ACTUANTES SL	Servicios	2019	PGAS000027	ACTUACION ARTISTA JEREZANO FERNANDO SOTO	0		4.752,00 €
2019	22016212	B93478196	GESTION DE ACTUANTES SL	Servicios	2019	PGAS000027	ACTUACION SERGIO DE LOPE Y ADRIAN SERRANO	0		5.723,00 €
2019	22015866	B93478196	GESTION DE ACTUANTES SL	Servicios	2019	PGAS000026	NECESIDAD DE CONCIERTO TELONERO PREVIO AL	1	Días	800,00 €
2019	22029751	B93478196	GESTION DE ACTUANTES SL	Suministro	2019	PGAS000050	ACTUACION ZAMBOMBA JEREZANA PARA INAUGUR	0		5.445,00 €
2019	22029396	B93478196	GESTION DE ACTUANTES SL	Suministro	2019	PGAS000049	CONCIERTO DIDÁCTICO EN LA EMMDAT	0		360,00 €
2019	22030668	B93478196	GESTION DE ACTUANTES SL	Suministro	2019	PGAS000053	ACTUACION GRUPO CALLE LA NORIA PARA ZAMBOI	0		1.800,00 €
2019	22030232	B93478196	GESTION DE ACTUANTES SL	Servicios	2019	PGAS000051	OBRA DE TEATRO INFANTIL: IKÚN LA PRINCESA DEI	0		1.573,00 €
2019	22031103	B93478196	GESTION DE ACTUANTES SL	Suministro	2019	PGAS000054	TALLER DE TROMPETA EN LA EMMDAT	0		607,64 €

CVE: 07E4000DB3C900K8S9K3E5T1U9
URL Comprobación:
https://sede.alhaurindelatorre.es/index.php?id=verificacion

FIRMANTE - FECHA
AYUNTAMIENTO DE ALHAURÍN DE LA TORRE-AYTO. ALHAURIN DE LA TORRE - 11/08/2020
serialNumber=S2833002E,CN=Sello de tiempo TS@ - @firma,OU=Secretaría General de Administración Digital,O=Secretaría de Estado de Función Pública,C=ES - 11/08/2020 10:34:31
Diligencia:

EXPEDIENTE:: 2020CGEN-00001
Fecha: 21/05/2020
Hora: 00:00
Und. reg:REGISTRO GENERAL

LISTADO DE CONTRATOS MENORES

NÚM. OPERACIÓN		ADJUDICATARIO		TIPO	EXPEDIENTE		OBJETO	DURACIÓN	IMPORTE
2019	22030965	B93478196	GESTION DE ACTUANTES SL	Servicios	2019	PGAS000054	ORGANIZACIÓN DE GYMKANA NAVIDEÑA PARA LA D	0	968,00 €
2019	22022739	B93478196	GESTION DE ACTUANTES SL	Suministro	2019	PGAS000039	DIFERENCIA IMPORTE ERRÓNEO FACTURA ACTUAC	0	1.170,00 €
2019	22020939	B93478196	GESTION DE ACTUANTES SL	Suministro	2019	PGAS000035	ACTUACION DE LA ARTISTA KARINA PARA EL SABAI	0	2.000,00 €
2019	22022952	B93478196	GESTION DE ACTUANTES SL	Servicios	2019	PGAS000039	ACTUACION DE FRAN ALBA EN ALHAURIN DE MOD	0	1.210,00 €
2019	22026439	B93478196	GESTION DE ACTUANTES SL	Servicios	2019	PGAS000045	ESPECTÁCULO FLAMENCO REMEMORANDO DE LA (	0	3.000,00 €
2019	22026458	B93478196	GESTION DE ACTUANTES SL	Suministro	2019	PGAS000045	CONCIERTO DIACTICO EN FAMILIA EN LA EMMDAT	0	568,70 €
2019	22030375	B93478998	RSC TALENT 2016 SL	Servicios	2019	PGAS000052	PROGRAMAFORMATIVO Y ENTRENAMIENTO DICIEM	0	5.929,00 €
2019	22007423	B93479657	SOLQUIMI HERMANOS MOLINA SL	Suministro	2019	PGAS000012	LIMPIEZA Y ASEO	0	532,40 €
2019	22001616	B93479657	SOLQUIMI HERMANOS MOLINA SL	Suministro	2019	PGAS000004	MANTENIMIENTO Y CONSERVACION	0	1.645,60 €
2019	22016656	B93479657	SOLQUIMI HERMANOS MOLINA SL	Suministro	2019	PGAS000028	PRODUCTOS DE LIMPIEZA Y ASEOS	0	665,50 €
2019	22015645	B93479657	SOLQUIMI HERMANOS MOLINA SL	Suministro	2019	PGAS000026	PRODUCTOS DE LIMPIEZA	0	363,00 €
2019	22028810	B93479657	SOLQUIMI HERMANOS MOLINA SL	Suministro	2019	PGAS000048	PRODUCTOS DE LIMPIEZA Y ASEO	0	952,88 €
2019	22022301	B93479657	SOLQUIMI HERMANOS MOLINA SL	Suministro	2019	PGAS000038	HIPOCLORITO SODICO PISCINAS, SILEX, REDUCTOR	0	1.892,44 €

CVE: 07E4000DB3C900K8S9K3E5T1U9
URL Comprobación:
https://sede.alhaurindelatorre.es/index.php?id=verificacion

FIRMANTE - FECHA
AYUNTAMIENTO DE ALHAURÍN DE LA TORRE-AYTO. ALHAURIN DE LA TORRE - 11/08/2020
serialNumber=S2833002E,CN=Sello de tiempo TS@ - @firma,OU=Secretaría General de Administración Digital,O=Secretaría de Estado de Función Pública,C=ES - 11/08/2020 10:34:31
Diligencia:

EXPEDIENTE:: 2020CGEN-00001
Fecha: 21/05/2020
Hora: 00:00
Und. reg:REGISTRO GENERAL

LISTADO DE CONTRATOS MENORES

NÚM. OPERACIÓN		ADJUDICATARIO		TIPO	EXPEDIENTE		OBJETO	DURACIÓN	IMPORTE
2019	22008160	B93479657	SOLQUIMI HERMANOS MOLINA SL	Suministro	2019	PGAS000013	SUMINISTRO PRODUCTOS QUIMICOS PISCINAS	0	1.949,31 €
2019	22024094	B93479657	SOLQUIMI HERMANOS MOLINA SL	Suministro	2019	PGAS000041	PRODUCTOS QUIMICOS PARA FUENTES	0	919,60 €
2019	22021068	B93479657	SOLQUIMI HERMANOS MOLINA SL	Suministro	2019	PGAS000035	CLORO PARA FUENTES	0	919,60 €
2019	22030480	B93479657	SOLQUIMI HERMANOS MOLINA SL	Suministro	2019	PGAS000052	PRODUCTOS QUIMICOS RED 25 KG	0	1.331,00 €
2019	22008130	B93479657	SOLQUIMI HERMANOS MOLINA SL	Suministro	2019	PGAS000013	MANTENIMIENTO Y CONSERVACION.	0	257,13 €
2019	22028334	B93479657	SOLQUIMI HERMANOS MOLINA SL	Suministro	2019	PGAS000047	PRODUCTOS DE LIMPIEZA Y ASEOº	0	953,48 €
2019	22021845	B93483576	SERVICIOS INTEGRALES GUADALSERVICE SL	Suministro	2019	PGAS000037	SUMINISTRO REBOMBEO ALQUERÍA	0	346,47 €
2019	22020094	B93483576	SERVICIOS INTEGRALES GUADALSERVICE SL	Servicios	2019	PGAS000034	REPARACION BOMBA FECALES EBARA PARA VIÑAG	0	972,55 €
2019	22021897	B93483576	SERVICIOS INTEGRALES GUADALSERVICE SL	Servicios	2019	PGAS000037	REPARACIÓN BOMBA CAPELLANÍA REP. ESPA. MUL	0	387,33 €
2019	22021900	B93483576	SERVICIOS INTEGRALES GUADALSERVICE SL	Servicios	2019	PGAS000037	REP BOMBA CAPRARI RESIDUALES. CAMINO DE LA	0	582,03 €
2019	22021902	B93483576	SERVICIOS INTEGRALES GUADALSERVICE SL	Servicios	2019	PGAS000037	EL ROMERAL: REPARACIÓN BOMBA SULZER PIR S2	0	289,67 €
2019	22021905	B93483576	SERVICIOS INTEGRALES GUADALSERVICE SL	Suministro	2019	PGAS000037	MATERIAL PARA REPARACIONES EN POZOS	0	174,00 €
2019	22019153	B93483576	SERVICIOS INTEGRALES GUADALSERVICE SL	Suministro	2019	PGAS000033	POZO POVEA 4	0	4.402,49 €

CVE: 07E4000DB3C900K8S9K3E5T1U9
URL Comprobación:
https://sede.alhaurindelatorre.es/index.php?id=verificacion

FIRMANTE - FECHA
AYUNTAMIENTO DE ALHAURÍN DE LA TORRE-AYTO. ALHAURIN DE LA TORRE - 11/08/2020
serialNumber=S2833002E,CN=Sello de tiempo TS@ - @firma,OU=Secretaría General de Administración Digital,O=Secretaría de Estado de Función Pública,C=ES - 11/08/2020 10:34:31
Diligencia:

EXPEDIENTE:: 2020CGEN-00001
Fecha: 21/05/2020
Hora: 00:00
Und. reg:REGISTRO GENERAL



2019 AYUNTAMIENTO DE ALHAURIN DE LA TORRE

LISTADO DE CONTRATOS MENORES

NÚM. OPERACIÓN		ADJUDICATARIO	TIPO	EXPEDIENTE	OBJETO	DURACIÓN	IMPORTE
2019	22019158	B93483576SERVICIOS INTEGRALES GUADALSERVICE SL	Servicios	2019 PGAS000033	RIEGO CAPELLANIA	0	464,06 €
2019	22019220	B93483576SERVICIOS INTEGRALES GUADALSERVICE SL	Servicios	2019 PGAS000033	RIEGO TARALPE	0	124,74 €
2019	22019223	B93483576SERVICIOS INTEGRALES GUADALSERVICE SL	Servicios	2019 PGAS000033	TABICO	0	1.730,79 €
2019	22019226	B93483576SERVICIOS INTEGRALES GUADALSERVICE SL	Servicios	2019 PGAS000033	MOTOR DE REPUESTO PROCEDENTE DE PINOS 1	0	583,42 €
2019	22019229	B93483576SERVICIOS INTEGRALES GUADALSERVICE SL	Servicios	2019 PGAS000033	BOMBA MACHO PINTO	0	770,81 €
2019	22019230	B93483576SERVICIOS INTEGRALES GUADALSERVICE SL	Servicios	2019 PGAS000033	TABICO 1-BOMBA 2	0	1.730,79 €
2019	22019231	B93483576SERVICIOS INTEGRALES GUADALSERVICE SL	Servicios	2019 PGAS000033	PINOS 3	0	1.684,28 €
2019	22021850	B93483576SERVICIOS INTEGRALES GUADALSERVICE SL	Suministro	2019 PGAS000037	REPOSICIÓN BOMBA VERTICAL LOMARA 5,5KW NOC	0	294,19 €
2019	22001233	B93485449KAIJU ENTERTAINMENT SL	Suministro	2019 PGAS000003	ALQUILER VIDEOJUEGOS Y EQUIPOS PARA ZONA G	0	2.722,50 €
2019	22011818	B93485449KAIJU ENTERTAINMENT SL	Servicios	2019 PGAS000020	JORNADA FORMATIVA DE VIDEOJUEGOS EN EL POL	0	12.100,00 €
2019	22021610	B93490449JARDINERIA Y LIMPIEZA BERNAL FLORES	Suministro	2019 PGAS000036	POR LA URGENTE NECESIDAD DEL SERVICIO A REA	0	1.817,78 €
2019	22017474	B93490449JARDINERIA Y LIMPIEZA BERNAL FLORES	Suministro	2019 PGAS000030	POR LA URGENTE NECESIDAD DEL SERVICIO A REA	0	1.817,30 €
2019	22026470	B93490449JARDINERIA Y LIMPIEZA BERNAL FLORES	Suministro	2019 PGAS000045	TRABAJOS DE JARDINERIA REALIZADOS POR OTRA	0	644,03 €

CVE: 07E4000DB3C900K8S9K3E5T1U9
URL Comprobación:
https://sede.alhaurindelatorre.es/index.php?id=verificacion

FIRMANTE - FECHA
AYUNTAMIENTO DE ALHAURÍN DE LA TORRE-AYTO. ALHAURIN DE LA TORRE - 11/08/2020
serialNumber=S2833002E,CN=Sello de tiempo TS@ - @firma,OU=Secretaría General de Administración Digital,O=Secretaría de Estado de Función Pública,C=ES - 11/08/2020 10:34:31
Diligencia:

EXPEDIENTE:: 2020CGEN-00001
Fecha: 21/05/2020
Hora: 00:00
Und. reg:REGISTRO GENERAL



2019 AYUNTAMIENTO DE ALHAURIN DE LA TORRE

LISTADO DE CONTRATOS MENORES

NÚM. OPERACIÓN		ADJUDICATARIO	TIPO	EXPEDIENTE	OBJETO	DURACIÓN	IMPORTE
2019	22022823	B93490449JARDINERIA Y LIMPIEZA BERNAL FLORES	Suministro	2019 PGAS000039	POR LA URGENTE NECESIDAD DEL SERVICIO A REA	0	1.816,45 €
2019	22012237	B93490449JARDINERIA Y LIMPIEZA BERNAL FLORES	Suministro	2019 PGAS000021	POR LA URGENTE NECESIDAD DEL SERVICIO A REA	0	1.815,73 €
2019	22016112	B93490449JARDINERIA Y LIMPIEZA BERNAL FLORES	Suministro	2019 PGAS000027	POR LA URGENTE NECESIDAD DEL SERVICIO A REA	0	1.814,52 €
2019	22010054	B93490449JARDINERIA Y LIMPIEZA BERNAL FLORES	Suministro	2019 PGAS000017	POR LA URGENTE NECESIDAD DEL SERVICIO A REA	0	1.817,78 €
2019	22007361	B93490449JARDINERIA Y LIMPIEZA BERNAL FLORES	Suministro	2019 PGAS000012	POR LA URGENTE NECESIDAD DEL SERVICIO A REA	0	1.814,52 €
2019	22003193	B93490449JARDINERIA Y LIMPIEZA BERNAL FLORES	Suministro	2019 PGAS000008	POR LA URGENTE NECESIDAD DEL SERVICIO A REA	0	1.816,23 €
2019	22000949	B93490449JARDINERIA Y LIMPIEZA BERNAL FLORES	Suministro	2019 PGAS000002	CONSERVACION INFRAESTRUCTURAS Y BIENES NA	0	1.813,91 €
2019	22011709	B93498715EME DE MAR GESTION CULTURAL SL	Servicios	2019 PGAS000020	SERVICIOS DE TALLERES EN EL CENTRO SOCIAL LA	0	3.500,00 €
2019	22000531	B93498715EME DE MAR GESTION CULTURAL SL	Servicios	2019 PGAS000001	GESTIÓN TALLERES DEL CENTRO CULTURAL LA PL	0	3.616,63 €
2019	22007166	B93498715EME DE MAR GESTION CULTURAL SL	Servicios	2019 PGAS000012	SERVICIOS DE TALLERES EN LA PLATEA LOS MESE	0	7.535,76 €
2019	22000762	B93498715EME DE MAR GESTION CULTURAL SL	Servicios	2019 PGAS000002	GESTION Y SUPERVISION TALLERES PLATEA Y LOG	0	2.433,37 €
2019	22029651	B93498715EME DE MAR GESTION CULTURAL SL	Servicios	2019 PGAS000050	SERVICIO DE PRODUCCIÓN DE LA CONFERENCIA- (	0	968,00 €
2019	22030929	B93498715EME DE MAR GESTION CULTURAL SL	Servicios	2019 PGAS000053	SERVICIO DE TALLER DE MASTERCLASS DE DANZA	0	3.133,90 €

CVE: 07E4000DB3C900K8S9K3E5T1U9
URL Comprobación:
https://sede.alhaurindelatorre.es/index.php?id=verificacion

FIRMANTE - FECHA
AYUNTAMIENTO DE ALHAURÍN DE LA TORRE-AYTO. ALHAURIN DE LA TORRE - 11/08/2020
serialNumber=S2833002E,CN=Sello de tiempo TS@ - @firma,OU=Secretaría General de Administración Digital,O=Secretaría de Estado de Función Pública,C=ES - 11/08/2020 10:34:31
Diligencia:

EXPEDIENTE:: 2020CGEN-00001
Fecha: 21/05/2020
Hora: 00:00
Und. reg:REGISTRO GENERAL

LISTADO DE CONTRATOS MENORES

NÚM. OPERACIÓN		ADJUDICATARIO	TIPO	EXPEDIENTE	OBJETO	DURACIÓN	IMPORTE
2019	22026270	B93500767FUXTON 2016 SL	Servicios	2019 PGAS000045	CENA PARA GRUPO MUNICIPAL DE TEATRO CON M(	0	105,00 €
2019	22026478	B93500767FUXTON 2016 SL	Servicios	2019 PGAS000045	CENA PARA COMPONENTES DEL GRUPO MUNICIPA	0	315,00 €
2019	22009719	B93506269VIAJES JABALCUZA SL	Suministro	2019 PGAS000016	NECESIDAD DE RESERVA DE VIAJE FIN DE CURSO (	0	2.725,00 €
2019	22013876	B93506269VIAJES JABALCUZA SL	Servicios	2019 PGAS000024	REGALO DE UNA NOCHE DE HOTEL AL REY Y LA RE	0	150,00 €
2019	22029669	B93509768CONSTRUCCIONES ARRAMILLA SL	Servicios	2019 PGAS000050	SUELO DE BAILE DEL AULA DE BAILE FLAMENCO Y	0	4.998,92 €
2019	22007109	B93509768CONSTRUCCIONES ARRAMILLA SL	Suministro	2019 PGAS000012	ASEOS MERCADILLO AMBULANTE.	0	2.803,21 €
2019	22007113	B93509768CONSTRUCCIONES ARRAMILLA SL	Suministro	2019 PGAS000012	CENTRO SOCIAL TORREALQUERÍA.	0	1.028,45 €
2019	22007117	B93509768CONSTRUCCIONES ARRAMILLA SL	Suministro	2019 PGAS000012	SEDE SOCIAL FUENSANGUINEA.	0	134,65 €
2019	22022929	B93509768CONSTRUCCIONES ARRAMILLA SL	Suministro	2019 PGAS000039	ESCUELA DE MÚSICA. SALA DE BAILE.	0	1.413,58 €
2019	22031092	B93509768CONSTRUCCIONES ARRAMILLA SL	Servicios	2019 PGAS000054	DIFERENCIA POR IMPORTE DE IVA DE LA NOTA DE I	0	1.049,77 €
2019	22030285	B93509768CONSTRUCCIONES ARRAMILLA SL	Obras	2019 PGAS000052	HOGAR DEL JUBILADO.	0	47.679,60 €
2019	22020922	B93509768CONSTRUCCIONES ARRAMILLA SL	Suministro	2019 PGAS000035	BIBLIOTECA MUNICIPAL.	0	241,95 €
2019	22012800	B93509768CONSTRUCCIONES ARRAMILLA SL	Obras	2019 PGAS000022	BIBLIOTECA MUNICIPAL.	0	292,11 €

CVE: 07E4000DB3C900K8S9K3E5T1U9
URL Comprobación:
https://sede.alhaurindelatorre.es/index.php?id=verificacion

FIRMANTE - FECHA
AYUNTAMIENTO DE ALHAURÍN DE LA TORRE-AYTO. ALHAURIN DE LA TORRE - 11/08/2020
serialNumber=S2833002E,CN=Sello de tiempo TS@ - @firma,OU=Secretaría General de Administración Digital,O=Secretaría de Estado de Función Pública,C=ES - 11/08/2020 10:34:31
Diligencia:

EXPEDIENTE:: 2020CGEN-00001
Fecha: 21/05/2020
Hora: 00:00
Und. reg:REGISTRO GENERAL

LISTADO DE CONTRATOS MENORES

NÚM. OPERACIÓN		ADJUDICATARIO		TIPO	EXPEDIENTE	OBJETO	DURACIÓN	IMPORTE
2019	22012403	B93509768	CONSTRUCCIONES ARRAMILLA SL	Suministro 2019	PGAS000021	SEDE SOCIAL CORO TREBOL DE AGUA.	0	1.100,47 €
2019	22012130	B93509768	CONSTRUCCIONES ARRAMILLA SL	Suministro 2019	PGAS000020	MANTENIMIENTO Y CONSERVACION CENTROS DE E	0	781,78 €
2019	22011840	B93509768	CONSTRUCCIONES ARRAMILLA SL	Suministro 2019	PGAS000020	BIBLIOTECA. REPARACIÓN FALSOS TECHOS.	0	1.805,93 €
2019	22011384	B93509768	CONSTRUCCIONES ARRAMILLA SL	Obras 2019	PGAS000019	MANTENIMIENTO Y CONSERVACION CENTROS DE E	0	300,33 €
2019	22008163	B93509768	CONSTRUCCIONES ARRAMILLA SL	Suministro 2019	PGAS000013	ASEOS MERCADILLO AMBULANTE.	0	705,82 €
2019	22026826	B93512416	RECURSOS EN SISTEMAS DE AUTOMOCION Y COMUNI	Suministro 2019	PGAS000046	REPARACION DE VEHICULOS	0	511,07 €
2019	22011626	B93512416	RECURSOS EN SISTEMAS DE AUTOMOCION Y COMUNI	Servicios 2019	PGAS000020	REPARACION DE VEHICULOS	0	7.241,26 €
2019	22011624	B93512416	RECURSOS EN SISTEMAS DE AUTOMOCION Y COMUNI	Servicios 2019	PGAS000020	REPARACION DE VEHICULOS	0	1.483,20 €
2019	22002450	B93512416	RECURSOS EN SISTEMAS DE AUTOMOCION Y COMUNI	Suministro 2019	PGAS000006	REPARACION DE VEHICULOS	0	453,79 €
2019	22021125	B93512416	RECURSOS EN SISTEMAS DE AUTOMOCION Y COMUNI	Suministro 2019	PGAS000035	REPARACION DE VEHICULOS	0	265,12 €
2019	22003128	B93518363	INDUSTRIAL LAUROMECANICA SLL	Suministro 2019	PGAS000008	MANTENIMIENTO Y CONSERVACION	0	9.982,50 €
2019	22003215	B93518363	INDUSTRIAL LAUROMECANICA SLL	Servicios 2019	PGAS000008	REVISIÓN/REPARACIÓN DE CAMIÓN IVECO DESATC	0	496,18 €
2019	22024848	B93523868	MIKOS INSIDE 2003 SL	Suministro 2019	PGAS000042	MATERIALES NECESARIO PARA MONTAJES DE CUA	0	1.854,03 €

CVE: 07E4000DB3C900K8S9K3E5T1U9
URL Comprobación:
https://sede.alhaurindelatorre.es/index.php?id=verificacion

FIRMANTE - FECHA
AYUNTAMIENTO DE ALHAURÍN DE LA TORRE-AYTO. ALHAURIN DE LA TORRE - 11/08/2020
serialNumber=S2833002E,CN=Sello de tiempo TS@ - @firma,OU=Secretaría General de Administración Digital,O=Secretaría de Estado de Función Pública,C=ES - 11/08/2020 10:34:31
Diligencia:

EXPEDIENTE:: 2020CGEN-00001
Fecha: 21/05/2020
Hora: 00:00
Und. reg:REGISTRO GENERAL

LISTADO DE CONTRATOS MENORES

NÚM. OPERACIÓN		ADJUDICATARIO		TIPO	EXPEDIENTE		OBJETO	DURACIÓN	IMPORTE
2019	22023587	B93523868	MIKOS INSIDE 2003 SL	Suministro	2019	PGAS000040	CUADRO PROTECCIÓN Y ELEMENTOS PARA SAI PO	0	974,74 €
2019	22009870	B93523868	MIKOS INSIDE 2003 SL	Suministro	2019	PGAS000016	MATERIALES NECESARIOS PARA MANTENIMIENTOS	0	1.843,47 €
2019	22014332	B93523868	MIKOS INSIDE 2003 SL	Suministro	2019	PGAS000025	MATERIALES PARA MANTENIMIENTO DE COLEGIOS	0	2.578,13 €
2019	22023992	B93523868	MIKOS INSIDE 2003 SL	Suministro	2019	PGAS000041	MATERIAL ACOMETIDA Y CUADRO GENERAL SUMIN	0	4.607,12 €
2019	22022626	B93523868	MIKOS INSIDE 2003 SL	Suministro	2019	PGAS000038	REPARACIÓN LUMINARIAS DE EMERGENCIA INSTAL	0	1.557,27 €
2019	22003238	B93529907	HUMORTA Y DOÑA NONINA SL	Servicios	2019	PGAS000008	ACTUACIÓN DE LA MURGA "LOS DEL GRAN PODER"	0	605,00 €
2019	22009327	B93531358	NUEVO GRUPO CERRAGON DE ESPAÑA SL	Suministro	2019	PGAS000015	BACULOS SEÑALIZACION /3 PEDESTALES CON TRA	0	9.300,00 €
2019	22021050	B93539773	JOINT CREATIONS EUROPE SL	Suministro	2019	PGAS000035	MUSEO DE LA EDUCACIÓN.	0	11.819,32 €
2019	22003630	B93539773	JOINT CREATIONS EUROPE SL	Suministro	2019	PGAS000009	SUMINISTRO DE CARTELAS FABRICADAS EN PVC D	0	111,30 €
2019	22003239	B93539773	JOINT CREATIONS EUROPE SL	Suministro	2019	PGAS000008	DISEÑO Y MAQUETACION DE CATALOGO SOLIDARI	0	1.645,72 €
2019	22002155	B93556744	PICE MALAGA 2010 SL	Servicios	2019	PGAS000006	PROYECTO MERCADO MUNICIPAL	0	4.531,45 €
2019	22008834	B93556744	PICE MALAGA 2010 SL	Suministro	2019	PGAS000014	REDACCION PROYECTO Y DIRECCION DE OBRA DE	0	4.531,45 €
2019	22020120	B93556744	PICE MALAGA 2010 SL	Suministro	2019	PGAS000034	REDACCION DE PROYECTO Y CERTIFICACIONES CI	0	4.228,95 €

CVE: 07E4000DB3C900K8S9K3E5T1U9
URL Comprobación:
https://sede.alhaurindelatorre.es/index.php?id=verificacion

FIRMANTE - FECHA
AYUNTAMIENTO DE ALHAURÍN DE LA TORRE-AYTO. ALHAURIN DE LA TORRE - 11/08/2020
serialNumber=S2833002E,CN=Sello de tiempo TS@ - @firma,OU=Secretaría General de Administración Digital,O=Secretaría de Estado de Función Pública,C=ES - 11/08/2020 10:34:31
Diligencia:

EXPEDIENTE:: 2020CGEN-00001
Fecha: 21/05/2020
Hora: 00:00
Und. reg:REGISTRO GENERAL

LISTADO DE CONTRATOS MENORES

NÚM. OPERACIÓN		ADJUDICATARIO	TIPO	EXPEDIENTE		OBJETO	DURACIÓN	IMPORTE
2019	22011611	B93556744PICE MALAGA 2010 SL	Servicios	2019	PGAS000020	REDACCIÓN DE PROYECTOS DE ALUMBRADO PÚBL	0	18.150,00 €
2019	22008046	B93556744PICE MALAGA 2010 SL	Suministro	2019	PGAS000013	PROYECTO ALUMBRADO PUBLICO CAMINO DEL PAI	0	3.146,00 €
2019	22001629	B93556744PICE MALAGA 2010 SL	Suministro	2019	PGAS000004	PROYECTO: MERCADO MUNICIPAL	0	6.037,90 €
2019	22000741	B93557924DESBROCE ALHAURIN 2017 SL	Suministro	2019	PGAS000002	LIMPIEZA Y ASEOS	0	5.863,66 €
2019	22006504	B93557924DESBROCE ALHAURIN 2017 SL	Servicios	2019	PGAS000011	PARADA BUS SANTA CLARA.	0	193,60 €
2019	22006648	B93557924DESBROCE ALHAURIN 2017 SL	Servicios	2019	PGAS000011	PFEA 2018 ADECUACIÓN APARCAMIENTOS FINCA E	0	363,00 €
2019	22004048	B93557924DESBROCE ALHAURIN 2017 SL	Servicios	2019	PGAS000009	PFEA 2018 ESPECIAL ASEOS PISTAS PADEL MANAN	0	907,50 €
2019	22001685	B93557924DESBROCE ALHAURIN 2017 SL	Obras	2019	PGAS000004	POR LA URGENTE NECESIDAD DEL SERVICIO A REA	0	7.308,40 €
2019	22009236	B93557924DESBROCE ALHAURIN 2017 SL	Suministro	2019	PGAS000015	EXP. 11/14 LOTE Nº 2	0	4.051,00 €
2019	22009237	B93557924DESBROCE ALHAURIN 2017 SL	Suministro	2019	PGAS000015	POR LA URGENTE NECESIDAD DEL SERVICIO A REA	0	5.863,66 €
2019	22009817	B93557924DESBROCE ALHAURIN 2017 SL	Suministro	2019	PGAS000016	POR LA URGENTE NECESIDAD DEL SERVICIO A REA	0	5.863,66 €
2019	22008333	B93557924DESBROCE ALHAURIN 2017 SL	Servicios	2019	PGAS000014	PARADA BUS SANTA CLARA.	0	726,00 €
2019	22005079	B93557924DESBROCE ALHAURIN 2017 SL	Suministro	2019	PGAS000010	POR LA URGENTE NECESIDAD DEL SERVICIO A REA	0	4.051,00 €

CVE: 07E4000DB3C900K8S9K3E5T1U9
URL Comprobación:
https://sede.alhaurindelatorre.es/index.php?id=verificacion

FIRMANTE - FECHA
AYUNTAMIENTO DE ALHAURÍN DE LA TORRE-AYTO. ALHAURIN DE LA TORRE - 11/08/2020
serialNumber=S2833002E,CN=Sello de tiempo TS@ - @firma,OU=Secretaría General de Administración Digital,O=Secretaría de Estado de Función Pública,C=ES - 11/08/2020 10:34:31
Diligencia:

EXPEDIENTE:: 2020CGEN-00001
Fecha: 21/05/2020
Hora: 00:00
Und. reg:REGISTRO GENERAL

2019 AYUNTAMIENTO DE ALHAURIN DE LA TORRE

LISTADO DE CONTRATOS MENORES

NÚM. OPERACIÓN		ADJUDICATARIO		TIPO	EXPEDIENTE	OBJETO	DURACIÓN	IMPORTE
2019	22005649	B93557924	DESBROCE ALHAURIN 2017 SL	Suministro	2019 PGAS000010	POR LA URGENTE NECESIDAD DEL SERVICIO A REA	0	4.051,00 €
2019	22010780	B93557924	DESBROCE ALHAURIN 2017 SL	Servicios	2019 PGAS000018	POR LA URGENTE NECESIDAD DEL SERVICIO A REA	0	4.051,00 €
2019	22010788	B93557924	DESBROCE ALHAURIN 2017 SL	Servicios	2019 PGAS000018	POR LA URGENTE NECESIDAD DEL SERVICIO A REA	0	5.863,66 €
2019	22015862	B93557924	DESBROCE ALHAURIN 2017 SL	Suministro	2019 PGAS000026	POR NECESIDAD DEL SERVICIO A REALIZAR, PENDI	0	4.051,00 €
2019	22015879	B93557924	DESBROCE ALHAURIN 2017 SL	Suministro	2019 PGAS000027	RECOGIDAS DE CUBAS DE PODAS	0	2.420,00 €
2019	22015883	B93557924	DESBROCE ALHAURIN 2017 SL	Suministro	2019 PGAS000027	POR NECESIDADES DEL SERVICIO EXPEDIENTE DE	0	5.863,66 €
2019	22016035	B93557924	DESBROCE ALHAURIN 2017 SL	Servicios	2019 PGAS000027	PATIO COLEGIO MANANTIALES.	0	1.815,00 €
2019	22019137	B93557924	DESBROCE ALHAURIN 2017 SL	Suministro	2019 PGAS000033	LIMPIEZA Y ASEO	0	5.863,66 €
2019	22019138	B93557924	DESBROCE ALHAURIN 2017 SL	Suministro	2019 PGAS000033	LIMPIEZA Y ASEO	0	3.092,25 €
2019	22019139	B93557924	DESBROCE ALHAURIN 2017 SL	Suministro	2019 PGAS000033	LIMPIEZA Y ASEO	0	4.051,00 €
2019	22017737	B93557924	DESBROCE ALHAURIN 2017 SL	Servicios	2019 PGAS000030	INTERSECCIÓN ROTONDA FUENSANGUINEA CON A	0	907,50 €
2019	22018591	B93557924	DESBROCE ALHAURIN 2017 SL	Suministro	2019 PGAS000032	LIMPIEZA Y ASEOS	0	5.863,66 €
2019	22021866	B93557924	DESBROCE ALHAURIN 2017 SL	Suministro	2019 PGAS000037	POR LA URGENTE NECESIDAD DEL SERVICIO A REA	0	810,00 €

CVE: 07E4000DB3C900K8S9K3E5T1U9
URL Comprobación:
https://sede.alhaurindelatorre.es/index.php?id=verificacion

FIRMANTE - FECHA
AYUNTAMIENTO DE ALHAURÍN DE LA TORRE-AYTO. ALHAURIN DE LA TORRE - 11/08/2020
serialNumber=S2833002E,CN=Sello de tiempo TS@ - @firma,OU=Secretaría General de Administración Digital,O=Secretaría de Estado de Función Pública,C=ES - 11/08/2020 10:34:31
Diligencia:

EXPEDIENTE:: 2020CGEN-00001
Fecha: 21/05/2020
Hora: 00:00
Und. reg:REGISTRO GENERAL

LISTADO DE CONTRATOS MENORES

NÚM. OPERACIÓN		ADJUDICATARIO		TIPO	EXPEDIENTE		OBJETO	DURACIÓN	IMPORTE
2019	22022731	B93557924	DESBROCE ALHAURIN 2017 SL	Suministro	2019	PGAS000038	POR LA URGENTE NECESIDAD DEL SERVICIO A REA	0	1.573,00 €
2019	22020993	B93557924	DESBROCE ALHAURIN 2017 SL	Servicios	2019	PGAS000035	HOGAR DEL JUBILADO.	0	1.452,00 €
2019	22021398	B93557924	DESBROCE ALHAURIN 2017 SL	Suministro	2019	PGAS000036	POR LA URGENTE NECESIDAD DEL SERVICIO A REA	0	4.051,00 €
2019	22000601	B93557924	DESBROCE ALHAURIN 2017 SL	Suministro	2019	PGAS000002	CONSERVACION INFRAESTRUCTURAS Y BIENES NA	0	3.630,00 €
2019	22000315	B93557924	DESBROCE ALHAURIN 2017 SL	Suministro	2019	PGAS000000	TRABAJOS REALIZADOS POR OTRAS EMPRESAS	0	9.801,00 €
2019	22026087	B93557924	DESBROCE ALHAURIN 2017 SL	Servicios	2019	PGAS000044	AVDA. LAS AMERICAS.	0	1.452,00 €
2019	22028375	B93557924	DESBROCE ALHAURIN 2017 SL	Servicios	2019	PGAS000048	ACTUACIONES REALIZADAS DE URGENCIAS POR LL	0	1.603,25 €
2019	22027267	B93557924	DESBROCE ALHAURIN 2017 SL	Suministro	2019	PGAS000046	LIMPIEZA Y ASEO	0	5.863,66 €
2019	22027266	B93557924	DESBROCE ALHAURIN 2017 SL	Suministro	2019	PGAS000046	LIMPIEZA Y ASEO	0	4.051,00 €
2019	22027174	B93557924	DESBROCE ALHAURIN 2017 SL	Obras	2019	PGAS000046	REPARACIONES URGENTES EN PAVIMENTOS POR I	0	3.037,10 €
2019	22023363	B93557924	DESBROCE ALHAURIN 2017 SL	Obras	2019	PGAS000040	LIMPIEZA Y ASEO	0	544,50 €
2019	22023362	B93557924	DESBROCE ALHAURIN 2017 SL	Obras	2019	PGAS000040	TRABAJOS CON CAMION	0	2.420,00 €
2019	22021399	B93557924	DESBROCE ALHAURIN 2017 SL	Suministro	2019	PGAS000036	POR LA URGENTE NECESIDAD DEL SERVICIO A REA	0	5.863,66 €

CVE: 07E4000DB3C900K8S9K3E5T1U9
URL Comprobación:
https://sede.alhaurindelatorre.es/index.php?id=verificacion

FIRMANTE - FECHA
AYUNTAMIENTO DE ALHAURÍN DE LA TORRE-AYTO. ALHAURIN DE LA TORRE - 11/08/2020
serialNumber=S2833002E,CN=Sello de tiempo TS@ - @firma,OU=Secretaría General de Administración Digital,O=Secretaría de Estado de Función Pública,C=ES - 11/08/2020 10:34:31
Diligencia:

EXPEDIENTE:: 2020CGEN-00001
Fecha: 21/05/2020
Hora: 00:00
Und. reg:REGISTRO GENERAL

LISTADO DE CONTRATOS MENORES

NÚM. OPERACIÓN		ADJUDICATARIO		TIPO	EXPEDIENTE		OBJETO	DURACIÓN	IMPORTE
2019	22023360	B93557924	DESBROCE ALHAURIN 2017 SL	Obras	2019	PGAS000040	LIMPIEZA Y ASEO	0	4.051,00 €
2019	22023361	B93557924	DESBROCE ALHAURIN 2017 SL	Obras	2019	PGAS000040	OTROS TRABAJOS REALIZADOS POR OTRAS EMPRI	0	5.863,66 €
2019	22011379	B93572444	PODAS Y TALAS JARDIBEL SLU	Suministro	2019	PGAS000019	POR LA URGENTE NECESIDAD DEL SERVICIO A REA	0	2.395,80 €
2019	22011380	B93572444	PODAS Y TALAS JARDIBEL SLU	Suministro	2019	PGAS000019	POR LA URGENTE NECESIDAD DEL SERVICIO A REA	0	2.504,70 €
2019	22011382	B93572444	PODAS Y TALAS JARDIBEL SLU	Suministro	2019	PGAS000019	POR LA URGENTE NECESIDAD DEL SERVICIO A REA	0	1.687,95 €
2019	22011383	B93572444	PODAS Y TALAS JARDIBEL SLU	Obras	2019	PGAS000019	POR LA URGENTE NECESIDAD DEL SERVICIO A REA	0	2.541,00 €
2019	22011390	B93572444	PODAS Y TALAS JARDIBEL SLU	Obras	2019	PGAS000019	POR LA URGENTE NECESIDAD DEL SERVICIO A REA	0	1.149,50 €
2019	22011398	B93572444	PODAS Y TALAS JARDIBEL SLU	Obras	2019	PGAS000019	POR LA URGENTE NECESIDAD DEL SERVICIO A REA	0	1.089,00 €
2019	22011056	B93572444	PODAS Y TALAS JARDIBEL SLU	Suministro	2019	PGAS000018	TRABAJOS OTRAS EMPRESAS	0	5.082,00 €
2019	22011057	B93572444	PODAS Y TALAS JARDIBEL SLU	Suministro	2019	PGAS000018	MANTENIMIENTO Y CONSERVACION COLEGIOS	0	3.993,00 €
2019	22011058	B93572444	PODAS Y TALAS JARDIBEL SLU	Obras	2019	PGAS000018	TRABAJOS OTRAS EMPRESAS	0	1.089,00 €
2019	22011059	B93572444	PODAS Y TALAS JARDIBEL SLU	Obras	2019	PGAS000018	TRABAJOS REALIZADOS POR OTRAS EMPRESAS	0	4.598,00 €
2019	22012182	B93572444	PODAS Y TALAS JARDIBEL SLU	Obras	2019	PGAS000021	POR LA URGENTE NECESIDAD DEL SERVICIO A REA	0	3.872,00 €

CVE: 07E4000DB3C900K8S9K3E5T1U9
URL Comprobación:
https://sede.alhaurindelatorre.es/index.php?id=verificacion

FIRMANTE - FECHA
AYUNTAMIENTO DE ALHAURÍN DE LA TORRE-AYTO. ALHAURIN DE LA TORRE - 11/08/2020
serialNumber=S2833002E,CN=Sello de tiempo TS@ - @firma,OU=Secretaría General de Administración Digital,O=Secretaría de Estado de Función Pública,C=ES - 11/08/2020 10:34:31
Diligencia:

EXPEDIENTE:: 2020CGEN-00001
Fecha: 21/05/2020
Hora: 00:00
Und. reg:REGISTRO GENERAL

LISTADO DE CONTRATOS MENORES

NÚM. OPERACIÓN		ADJUDICATARIO	TIPO	EXPEDIENTE		OBJETO	DURACIÓN	IMPORTE
2019	22012189	B93572444PODAS Y TALAS JARDIBEL SLU	Obras	2019	PGAS000021	POR LA URGENTE NECESIDAD DEL SERVICIO A REA	0	1.694,00 €
2019	22012193	B93572444PODAS Y TALAS JARDIBEL SLU	Suministro	2019	PGAS000021	POR LA URGENTE NECESIDAD DEL SERVICIO A REA	0	1.222,10 €
2019	22012201	B93572444PODAS Y TALAS JARDIBEL SLU	Obras	2019	PGAS000021	POR LA URGENTE NECESIDAD DEL SERVICIO A REA	0	3.267,00 €
2019	22012212	B93572444PODAS Y TALAS JARDIBEL SLU	Obras	2019	PGAS000021	POR LA URGENTE NECESIDAD DEL SERVICIO A REA	0	4.719,00 €
2019	22012217	B93572444PODAS Y TALAS JARDIBEL SLU	Obras	2019	PGAS000021	POR LA URGENTE NECESIDAD DEL SERVICIO A REA	0	3.593,70 €
2019	22012665	B93572444PODAS Y TALAS JARDIBEL SLU	Obras	2019	PGAS000022	MANTENIMIENTO Y CONSERVACION INFRAESTRUC	0	1.815,00 €
2019	22012709	B93572444PODAS Y TALAS JARDIBEL SLU	Obras	2019	PGAS000022	MANTENIMIENTO Y CONSERVACION EDIFICIOS	0	605,00 €
2019	22019940	B93572444PODAS Y TALAS JARDIBEL SLU	Obras	2019	PGAS000034	POR LA URGENTE NECESIDAD DEL SERVICIO A REA	0	2.504,70 €
2019	22017398	B93572444PODAS Y TALAS JARDIBEL SLU	Suministro	2019	PGAS000030	POR LA URGENTE NECESIDAD DEL SERVICIO A REA	0	290,40 €
2019	22026992	B93572444PODAS Y TALAS JARDIBEL SLU	Obras	2019	PGAS000046	TRABAJOS DE JARDINERIA HECHOS POR OTRAS EM	0	2.504,70 €
2019	22024086	B93583300BLUE OF ARABIA SL	Suministro	2019	PGAS000041	ALQUILER DE MATERIAL PARA FIESTAS	0	847,00 €
2019	22024155	B93583300BLUE OF ARABIA SL	Suministro	2019	PGAS000041	ARRENDAMIENTOS DE INSTALACIONES	0	4.504,23 €
2019	22013126	B93586170OCIO Y CULTURA LA FABRICA SL	Servicios	2019	PGAS000023	PRESENTACION GALA MISS Y MISSTER ALHAURIN 2	0	1.452,00 €

CVE: 07E4000DB3C900K8S9K3E5T1U9
URL Comprobación:
https://sede.alhaurindelatorre.es/index.php?id=verificacion

FIRMANTE - FECHA
AYUNTAMIENTO DE ALHAURÍN DE LA TORRE-AYTO. ALHAURIN DE LA TORRE - 11/08/2020
serialNumber=S2833002E,CN=Sello de tiempo TS@ - @firma,OU=Secretaría General de Administración Digital,O=Secretaría de Estado de Función Pública,C=ES - 11/08/2020 10:34:31
Diligencia:

EXPEDIENTE:: 2020CGEN-00001
Fecha: 21/05/2020
Hora: 00:00
Und. reg:REGISTRO GENERAL

LISTADO DE CONTRATOS MENORES

NÚM. OPERACIÓN		ADJUDICATARIO		TIPO	EXPEDIENTE		OBJETO	DURACIÓN	IMPORTE
2019	22009282	B93602068	METALURGIA LAURO SL	Suministro	2019	PGAS000015	BRIDA ESPECIAL PARA POZO PINOS 3	0	350,00 €
2019	22001678	B93602068	METALURGIA LAURO SL	Suministro	2019	PGAS000004	CIERRE POZO POVEA 1 OBSOLETO	0	58,00 €
2019	22009291	B93602068	METALURGIA LAURO SL	Suministro	2019	PGAS000015	BOCA ESPECIAL PARA POZO PINOS 3	0	390,00 €
2019	22008875	B93602068	METALURGIA LAURO SL	Suministro	2019	PGAS000014	BRIDA ESPECIAL PARA POZO ROMERAL	0	190,00 €
2019	22007078	B93602068	METALURGIA LAURO SL	Suministro	2019	PGAS000012	BRIDAS ESPECIALES PARA MANTENIMIENTO DE PO	0	530,00 €
2019	22000256	B93602068	METALURGIA LAURO SL	Suministro	2019	PGAS000000	PARA TUBO DE SALIDA POZO PINOS 5	0	165,00 €
2019	22001409	B93602068	METALURGIA LAURO SL	Suministro	2019	PGAS000003	PIEZA PARA REPARACIÓN POZO CARACOLILLOS	0	1.200,00 €
2019	22005132	B93602068	METALURGIA LAURO SL	Suministro	2019	PGAS000010	PARADA BUS SANTA CLARA.	0	3.570,00 €
2019	22001037	B93602068	METALURGIA LAURO SL	Suministro	2019	PGAS000003	ADAPTACIÓN DE BRIDA PARA POZO PINOS 5	0	110,00 €
2019	22018228	B93602068	METALURGIA LAURO SL	Suministro	2019	PGAS000031	PATIO COLEGIO LOS MANANTIALES.	0	76,84 €
2019	22005980	B93602068	METALURGIA LAURO SL	Suministro	2019	PGAS000010	CARRETES PARA POZO TABICO 2	0	395,00 €
2019	22016742	B93602068	METALURGIA LAURO SL	Suministro	2019	PGAS000029	PATIO COLEGIO LOS MANANTIALES.	0	845,19 €
2019	22011793	B93602068	METALURGIA LAURO SL	Suministro	2019	PGAS000020	ADAPTACIÓN DE PIEZA EMBRIDADA PARA EL POZO	0	28,30 €

CVE: 07E4000DB3C900K8S9K3E5T1U9
URL Comprobación:
https://sede.alhaurindelatorre.es/index.php?id=verificacion

FIRMANTE - FECHA
AYUNTAMIENTO DE ALHAURÍN DE LA TORRE-AYTO. ALHAURIN DE LA TORRE - 11/08/2020
serialNumber=S2833002E,CN=Sello de tiempo TS@ - @firma,OU=Secretaría General de Administración Digital,O=Secretaría de Estado de Función Pública,C=ES - 11/08/2020 10:34:31
Diligencia:

EXPEDIENTE:: 2020CGEN-00001
Fecha: 21/05/2020
Hora: 00:00
Und. reg:REGISTRO GENERAL

LISTADO DE CONTRATOS MENORES

NÚM. OPERACIÓN		ADJUDICATARIO		TIPO	EXPEDIENTE		OBJETO	DURACIÓN	IMPORTE
2019	22025425	B93602068	METALURGIA LAURO SL	Suministro	2019	PGAS000043	ROTONDA FUENSANGUINEA.	0	205,70 €
2019	22024145	B93602068	METALURGIA LAURO SL	Suministro	2019	PGAS000041	ROTONDA FUENSANGUINEA.	0	307,34 €
2019	22009723	B93602068	METALURGIA LAURO SL	Suministro	2019	PGAS000016	FABRICACIÓN DE PIEZA PARA MONTAJE DE LOS PC	0	47,00 €
2019	22001972	B93602068	METALURGIA LAURO SL	Suministro	2019	PGAS000005	PIEZA ESPECIAL BOCA POZO DE TABICO	0	1.500,00 €
2019	22011810	B93607661	ALQUI EVENTOS MALAGA XXII SL	Servicios	2019	PGAS000020	ALQUILER DE SILLAS 120 UNIDADES, PARA EVENTO	0	1.415,70 €
2019	22006966	B93607661	ALQUI EVENTOS MALAGA XXII SL	Servicios	2019	PGAS000012	ALQUILER DE TABLEROS DE PVC PARA 8º ENCUEN	0	804,65 €
2019	22007413	B93607661	ALQUI EVENTOS MALAGA XXII SL	Suministro	2019	PGAS000012	ALQUILER SILLAS Y MESAS PARA 4 PLAZAS EVENTO	0	895,00 €
2019	22014001	B93607661	ALQUI EVENTOS MALAGA XXII SL	Suministro	2019	PGAS000024	ALQUILER DE SILLAS Y TABLEROS PARA EVENTO,D	0	1.246,30 €
2019	22007020	B93607661	ALQUI EVENTOS MALAGA XXII SL	Suministro	2019	PGAS000012	ADQUISICION DE SILLAS BLANCAS DE PVC. PARA EI	0	3.963,96 €
2019	22007421	B93610277	EXCAVACIONES MARPASUR SL	Obras	2019	PGAS000012	OBRA ACEQUIA DEL PEÑON EN MOLINA	0	1.950,00 €
2019	22025814	B93610921	CANTERO CASTILLO 29130 SL	Suministro	2019	PGAS000044	MATERIALES DE CONSTRUCCCIÓN VARIOS COLEGI	0	197,39 €
2019	22027001	B93610921	CANTERO CASTILLO 29130 SL	Obras	2019	PGAS000046	TRABAJOS HECHOS POR OTRAS EMPRESAS PARA .	0	8.399,99 €
2019	22030047	B93610921	CANTERO CASTILLO 29130 SL	Suministro	2019	PGAS000051	BUZONES	0	4.499,99 €

CVE: 07E4000DB3C900K8S9K3E5T1U9
URL Comprobación:
https://sede.alhaurindelatorre.es/index.php?id=verificacion

FIRMANTE - FECHA
AYUNTAMIENTO DE ALHAURÍN DE LA TORRE-AYTO. ALHAURIN DE LA TORRE - 11/08/2020
serialNumber=S2833002E,CN=Sello de tiempo TS@ - @firma,OU=Secretaría General de Administración Digital,O=Secretaría de Estado de Función Pública,C=ES - 11/08/2020 10:34:31
Diligencia:

EXPEDIENTE:: 2020CGEN-00001
Fecha: 21/05/2020
Hora: 00:00
Und. reg:REGISTRO GENERAL



2019 AYUNTAMIENTO DE ALHAURIN DE LA TORRE

LISTADO DE CONTRATOS MENORES

NÚM. OPERACIÓN		ADJUDICATARIO	TIPO	EXPEDIENTE	OBJETO	DURACIÓN	IMPORTE
2019	22030045	B93610921 CANTERO CASTILLO 29130 SL	Servicios	2019 PGAS000051	TRABAJOS CON CAMION	0	5.009,40 €
2019	22030246	B93610921 CANTERO CASTILLO 29130 SL	Suministro	2019 PGAS000051	MATERIALES DE CONSTRUCCCIÓN VARIOS COLEGI	0	99,29 €
2019	22029593	B93610921 CANTERO CASTILLO 29130 SL	Servicios	2019 PGAS000049	MANTENIMIENTO CENTROS DE ENSEÑANZA	0	695,75 €
2019	22023099	B93610921 CANTERO CASTILLO 29130 SL	Obras	2019 PGAS000039	TRABAJOS REALIZADOS POR OTRAS EMPRESAS PA	0	9.494,87 €
2019	22030492	B93610921 CANTERO CASTILLO 29130 SL	Servicios	2019 PGAS000052	MOBILIARIO PARQUES MUNICIPALES	0	8.993,33 €
2019	22006911	B93610921 CANTERO CASTILLO 29130 SL	Obras	2019 PGAS000011	MANTENIMIENTO Y CONSERVACION.	0	7.592,51 €
2019	22024007	B93610921 CANTERO CASTILLO 29130 SL	Obras	2019 PGAS000041	TRABAJOS REALIZADOS POR OTRAS EMPRESAS O	0	8.400,00 €
2019	22025358	B93610921 CANTERO CASTILLO 29130 SL	Obras	2019 PGAS000043	TRABAJOS REALIZADOS POR OTRAS EMPRESAS PA	0	9.965,06 €
2019	22026233	B93610921 CANTERO CASTILLO 29130 SL	Suministro	2019 PGAS000044	MATERIAL PARA ZONAS AJARDINADAS	0	9.509,26 €
2019	22023180	B93610921 CANTERO CASTILLO 29130 SL	Obras	2019 PGAS000039	MANTENIMIENTO CENTROS DE ENSEÑANZAS	0	4.512,22 €
2019	22002138	B93619260 INSTALACIONES FRAYNA SL	Suministro	2019 PGAS000005	MANTENIMIENTO Y CONSERVACION MERCADO MUI	0	580,80 €
2019	22001181	B93619260 INSTALACIONES FRAYNA SL	Obras	2019 PGAS000003	REPARACION,MANTENIMIENTO Y CONSERVACION.	0	3.707,86 €
2019	22022103	B93619260 INSTALACIONES FRAYNA SL	Obras	2019 PGAS000037	CASA DE LA JUVENTUD.	0	16.995,78 €

CVE: 07E4000DB3C900K8S9K3E5T1U9
URL Comprobación:
https://sede.alhaurindelatorre.es/index.php?id=verificacion

FIRMANTE - FECHA
AYUNTAMIENTO DE ALHAURÍN DE LA TORRE-AYTO. ALHAURIN DE LA TORRE - 11/08/2020
serialNumber=S2833002E,CN=Sello de tiempo TS@ - @firma,OU=Secretaría General de Administración Digital,O=Secretaría de Estado de Función Pública,C=ES - 11/08/2020 10:34:31
Diligencia:

EXPEDIENTE:: 2020CGEN-00001
Fecha: 21/05/2020
Hora: 00:00
Und. reg:REGISTRO GENERAL

LISTADO DE CONTRATOS MENORES

NÚM. OPERACIÓN		ADJUDICATARIO		TIPO	EXPEDIENTE		OBJETO	DURACIÓN	IMPORTE
2019	22021836	B93619260	INSTALACIONES FRAYNA SL	Obras	2019	PGAS000037	REPASO DE PINTURA DEL EDIFICIO DE LA CASA DE	0	574,75 €
2019	22017309	B93619260	INSTALACIONES FRAYNA SL	Suministro	2019	PGAS000029	ADQUISICION DE VEHICULOS	0	17.448,20 €
2019	22023814	B93619260	INSTALACIONES FRAYNA SL	Suministro	2019	PGAS000040	AVDA. LAS AMERICAS.	0	15.909,08 €
2019	22021826	B93619260	INSTALACIONES FRAYNA SL	Obras	2019	PGAS000037	SUMINISTRO Y COLOCACIÓN DE VINILO EN LA CASA	0	215,38 €
2019	22001937	B93620235	ALJAPE 2018 SL	Suministro	2019	PGAS000005	CONSERVACION DE EDIFICIOS.	0	222,64 €
2019	22006342	B93620235	ALJAPE 2018 SL	Suministro	2019	PGAS000011	MANTENIMIENTO Y CONSERVACION.	0	1.707,79 €
2019	22002274	B93620235	ALJAPE 2018 SL	Suministro	2019	PGAS000006	MANTENIMIENTO Y REPARACION EDIFICIOS MUNICI	0	484,00 €
2019	22022484	B93621753	MUEBLES EL MAÑO SL	Suministro	2019	PGAS000038	MANTENIMIENTO CEMENTERIO MUNICIPAL	0	1.123,76 €
2019	22022483	B93621753	MUEBLES EL MAÑO SL	Obras	2019	PGAS000038	MOBILIARIO PARA CEMENTERIO MUNICIPAL	0	1.123,76 €
2019	22030478	B93621753	MUEBLES EL MAÑO SL	Suministro	2019	PGAS000052	EQUIPAMIENTO MOBILIARIO PARA OFFICE DE LA FII	0	769,30 €
2019	22030563	B93622272	RECAMBIOS SERRANO ALHAURIN SL	Suministro	2019	PGAS000052	REPARACION DE VEHICULOS	0	25,48 €
2019	22030761	B93622272	RECAMBIOS SERRANO ALHAURIN SL	Suministro	2019	PGAS000053	REPARACION DE VEHICULOS	0	67,36 €
2019	22029062	B93622272	RECAMBIOS SERRANO ALHAURIN SL	Suministro	2019	PGAS000049	REPARACION DE VEHICULOS	0	37,61 €

CVE: 07E4000DB3C900K8S9K3E5T1U9
URL Comprobación:
https://sede.alhaurindelatorre.es/index.php?id=verificacion

FIRMANTE - FECHA
AYUNTAMIENTO DE ALHAURÍN DE LA TORRE-AYTO. ALHAURIN DE LA TORRE - 11/08/2020
serialNumber=S2833002E,CN=Sello de tiempo TS@ - @firma,OU=Secretaría General de Administración Digital,O=Secretaría de Estado de Función Pública,C=ES - 11/08/2020 10:34:31
Diligencia:

EXPEDIENTE:: 2020CGEN-00001
Fecha: 21/05/2020
Hora: 00:00
Und. reg:REGISTRO GENERAL

LISTADO DE CONTRATOS MENORES

NÚM. OPERACIÓN		ADJUDICATARIO	TIPO	EXPEDIENTE	OBJETO	DURACIÓN	IMPORTE
2019	22029631	B93622272RECAMBIOS SERRANO ALHAURIN SL	Suministro	2019 PGAS000049	REPARACION DE VEHICULOS	0	51,98 €
2019	22020569	B93622272RECAMBIOS SERRANO ALHAURIN SL	Suministro	2019 PGAS000035	REPARACION DE VEHICULOS	0	332,46 €
2019	22020720	B93622272RECAMBIOS SERRANO ALHAURIN SL	Suministro	2019 PGAS000035	REPARACION DE VEHICULOS	0	15,25 €
2019	22021048	B93622272RECAMBIOS SERRANO ALHAURIN SL	Suministro	2019 PGAS000035	REPARACION DE VEHICULOS	0	72,12 €
2019	22021113	B93622272RECAMBIOS SERRANO ALHAURIN SL	Suministro	2019 PGAS000035	REPARACION DE VEHICULOS	0	46,21 €
2019	22021127	B93622272RECAMBIOS SERRANO ALHAURIN SL	Suministro	2019 PGAS000035	REPARACION DE VEHICULOS	0	168,34 €
2019	22021272	B93622272RECAMBIOS SERRANO ALHAURIN SL	Suministro	2019 PGAS000036	REPARACION DE MAQUINARIAS	0	95,83 €
2019	22021602	B93622272RECAMBIOS SERRANO ALHAURIN SL	Suministro	2019 PGAS000036	REPARACION DE VEHICULOS	0	65,70 €
2019	22024096	B93622272RECAMBIOS SERRANO ALHAURIN SL	Suministro	2019 PGAS000041	REPARACION DE VEHICULOS	0	60,97 €
2019	22024202	B93622272RECAMBIOS SERRANO ALHAURIN SL	Suministro	2019 PGAS000041	REPARACION DE VEHICULOS	0	546,34 €
2019	22024234	B93622272RECAMBIOS SERRANO ALHAURIN SL	Suministro	2019 PGAS000041	REPARACION DE VEHICULOS	0	11,33 €
2019	22024838	B93622272RECAMBIOS SERRANO ALHAURIN SL	Suministro	2019 PGAS000042	REPARACION DE VEHICULOS	0	15,25 €
2019	22025320	B93622272RECAMBIOS SERRANO ALHAURIN SL	Suministro	2019 PGAS000042	REPARACION DE VEHICULOS	0	121,53 €

CVE: 07E4000DB3C900K8S9K3E5T1U9
URL Comprobación:
https://sede.alhaurindelatorre.es/index.php?id=verificacion

FIRMANTE - FECHA
AYUNTAMIENTO DE ALHAURÍN DE LA TORRE-AYTO. ALHAURIN DE LA TORRE - 11/08/2020
serialNumber=S2833002E,CN=Sello de tiempo TS@ - @firma,OU=Secretaría General de Administración Digital,O=Secretaría de Estado de Función Pública,C=ES - 11/08/2020 10:34:31
Diligencia:

EXPEDIENTE:: 2020CGEN-00001
Fecha: 21/05/2020
Hora: 00:00
Und. reg:REGISTRO GENERAL

LISTADO DE CONTRATOS MENORES

NÚM. OPERACIÓN		ADJUDICATARIO	TIPO	EXPEDIENTE	OBJETO	DURACIÓN	IMPORTE
2019	22022757	B93622272RECAMBIOS SERRANO ALHAURIN SL	Suministro	2019 PGAS000039	REPARACION DE VEHICULOS	0	409,60 €
2019	22022926	B93622272RECAMBIOS SERRANO ALHAURIN SL	Suministro	2019 PGAS000039	REPARACION DE VEHICULOS	0	269,39 €
2019	22023093	B93622272RECAMBIOS SERRANO ALHAURIN SL	Suministro	2019 PGAS000039	REPARACION DE VEHICULOS	0	743,97 €
2019	22023161	B93622272RECAMBIOS SERRANO ALHAURIN SL	Suministro	2019 PGAS000039	REPARACION DE VEHICULOS	0	69,13 €
2019	22023350	B93622272RECAMBIOS SERRANO ALHAURIN SL	Suministro	2019 PGAS000040	REPARACION DE VEHICULOS	0	136,58 €
2019	22023420	B93622272RECAMBIOS SERRANO ALHAURIN SL	Suministro	2019 PGAS000040	REPARACION DE VEHICULOS	0	123,60 €
2019	22029993	B93622272RECAMBIOS SERRANO ALHAURIN SL	Suministro	2019 PGAS000051	REPARACION DE VEHICULOS	0	15,97 €
2019	22026953	B93622272RECAMBIOS SERRANO ALHAURIN SL	Suministro	2019 PGAS000046	REPARACION DE VEHICULOS	0	115,54 €
2019	22026977	B93622272RECAMBIOS SERRANO ALHAURIN SL	Suministro	2019 PGAS000046	REPARACION DE VEHICULOS	0	44,82 €
2019	22027376	B93622272RECAMBIOS SERRANO ALHAURIN SL	Suministro	2019 PGAS000046	REPARACION DE VEHICULOS	0	290,40 €
2019	22027732	B93622272RECAMBIOS SERRANO ALHAURIN SL	Suministro	2019 PGAS000047	REPARACION DE VEHICULOS	0	46,52 €
2019	22027755	B93622272RECAMBIOS SERRANO ALHAURIN SL	Suministro	2019 PGAS000047	REPARACION DE VEHICULOS	0	20,11 €
2019	22028254	B93622272RECAMBIOS SERRANO ALHAURIN SL	Suministro	2019 PGAS000047	REPARACION DE VEHICULOS	0	112,54 €

CVE: 07E4000DB3C900K8S9K3E5T1U9
URL Comprobación:
https://sede.alhaurindelatorre.es/index.php?id=verificacion

FIRMANTE - FECHA
AYUNTAMIENTO DE ALHAURÍN DE LA TORRE-AYTO. ALHAURIN DE LA TORRE - 11/08/2020
serialNumber=S2833002E,CN=Sello de tiempo TS@ - @firma,OU=Secretaría General de Administración Digital,O=Secretaría de Estado de Función Pública,C=ES - 11/08/2020 10:34:31
Diligencia:

EXPEDIENTE:: 2020CGEN-00001
Fecha: 21/05/2020
Hora: 00:00
Und. reg:REGISTRO GENERAL

LISTADO DE CONTRATOS MENORES

NÚM. OPERACIÓN		ADJUDICATARIO	TIPO	EXPEDIENTE	OBJETO	DURACIÓN	IMPORTE
2019	22028343	B93622272RECAMBIOS SERRANO ALHAURIN SL	Suministro	2019 PGAS000048	REPARACION DE VEHICULOS	0	398,09 €
2019	22028762	B93622272RECAMBIOS SERRANO ALHAURIN SL	Suministro	2019 PGAS000048	REPRACION DE VEHICULOS	0	10,72 €
2019	22025728	B93622272RECAMBIOS SERRANO ALHAURIN SL	Suministro	2019 PGAS000043	REPARACION DE MAQUINARIAS	0	7,62 €
2019	22025972	B93622272RECAMBIOS SERRANO ALHAURIN SL	Suministro	2019 PGAS000044	REPARACION DE VEHICULOS	0	60,67 €
2019	22026073	B93622272RECAMBIOS SERRANO ALHAURIN SL	Suministro	2019 PGAS000044	REPARACION DE VEHICULOS	0	30,98 €
2019	22026159	B93622272RECAMBIOS SERRANO ALHAURIN SL	Suministro	2019 PGAS000044	REPARACION DE VEHICULOS	0	23,22 €
2019	22026192	B93622272RECAMBIOS SERRANO ALHAURIN SL	Suministro	2019 PGAS000044	REPARACION DE VEHICULOS	0	14,23 €
2019	22026214	B93622272RECAMBIOS SERRANO ALHAURIN SL	Suministro	2019 PGAS000044	REPARACION DE VEHICULOS	0	231,75 €
2019	22011364	B93622272RECAMBIOS SERRANO ALHAURIN SL	Suministro	2019 PGAS000019	REPARACION DE VEHICULOS	0	247,68 €
2019	22011508	B93622272RECAMBIOS SERRANO ALHAURIN SL	Suministro	2019 PGAS000019	REPARACION DE VEHICULOS	0	7,94 €
2019	22011628	B93622272RECAMBIOS SERRANO ALHAURIN SL	Suministro	2019 PGAS000020	REPARACION DE VEHICULOS	0	73,71 €
2019	22011736	B93622272RECAMBIOS SERRANO ALHAURIN SL	Suministro	2019 PGAS000020	REPARACION DE VEHICULOS	0	82,70 €
2019	22009988	B93622272RECAMBIOS SERRANO ALHAURIN SL	Suministro	2019 PGAS000016	REPARACION DE VEHICULOS	0	149,73 €

CVE: 07E4000DB3C900K8S9K3E5T1U9
URL Comprobación:
https://sede.alhaurindelatorre.es/index.php?id=verificacion

FIRMANTE - FECHA
AYUNTAMIENTO DE ALHAURÍN DE LA TORRE-AYTO. ALHAURIN DE LA TORRE - 11/08/2020
serialNumber=S2833002E,CN=Sello de tiempo TS@ - @firma,OU=Secretaría General de Administración Digital,O=Secretaría de Estado de Función Pública,C=ES - 11/08/2020 10:34:31
Diligencia:

EXPEDIENTE:: 2020CGEN-00001
Fecha: 21/05/2020
Hora: 00:00
Und. reg:REGISTRO GENERAL

LISTADO DE CONTRATOS MENORES

NÚM. OPERACIÓN		ADJUDICATARIO	TIPO	EXPEDIENTE	OBJETO	DURACIÓN	IMPORTE
2019	22010893	B93622272RECAMBIOS SERRANO ALHAURIN SL	Suministro	2019 PGAS000018	REPARACION DE VEHICULOS	0	40,10 €
2019	22011002	B93622272RECAMBIOS SERRANO ALHAURIN SL	Suministro	2019 PGAS000018	REPARACION DE VEHICULOS	0	15,08 €
2019	22015583	B93622272RECAMBIOS SERRANO ALHAURIN SL	Suministro	2019 PGAS000026	REPARACION DE VEHICULOS	0	249,41 €
2019	22015647	B93622272RECAMBIOS SERRANO ALHAURIN SL	Suministro	2019 PGAS000026	REPARACION DE VEHICULOS	0	57,43 €
2019	22017207	B93622272RECAMBIOS SERRANO ALHAURIN SL	Suministro	2019 PGAS000029	REPARACION DE VEHICULOS	0	91,91 €
2019	22013105	B93622272RECAMBIOS SERRANO ALHAURIN SL	Suministro	2019 PGAS000023	REPARACION DE VEHICULOS	0	74,39 €
2019	22013226	B93622272RECAMBIOS SERRANO ALHAURIN SL	Suministro	2019 PGAS000023	REPARACION DE VEHICULOS	0	4,89 €
2019	22013896	B93622272RECAMBIOS SERRANO ALHAURIN SL	Suministro	2019 PGAS000024	REPARACION DE VEHICULOS	0	51,69 €
2019	22015377	B93622272RECAMBIOS SERRANO ALHAURIN SL	Suministro	2019 PGAS000025	REPARACION DE VEHICULOS	0	47,82 €
2019	22012170	B93622272RECAMBIOS SERRANO ALHAURIN SL	Suministro	2019 PGAS000021	REPARACION DE VEHICULOS	0	50,84 €
2019	22012639	B93622272RECAMBIOS SERRANO ALHAURIN SL	Suministro	2019 PGAS000022	REPARACION DE MAQUINARIAS	0	56,05 €
2019	22012812	B93622272RECAMBIOS SERRANO ALHAURIN SL	Suministro	2019 PGAS000022	REPARACION DE VEHICULOS	0	15,89 €
2019	22019052	B93622272RECAMBIOS SERRANO ALHAURIN SL	Suministro	2019 PGAS000033	REPARACION DE VEHICULOS	0	58,33 €

CVE: 07E4000DB3C900K8S9K3E5T1U9
URL Comprobación:
https://sede.alhaurindelatorre.es/index.php?id=verificacion

FIRMANTE - FECHA
AYUNTAMIENTO DE ALHAURÍN DE LA TORRE-AYTO. ALHAURIN DE LA TORRE - 11/08/2020
serialNumber=S2833002E,CN=Sello de tiempo TS@ - @firma,OU=Secretaría General de Administración Digital,O=Secretaría de Estado de Función Pública,C=ES - 11/08/2020 10:34:31
Diligencia:

EXPEDIENTE:: 2020CGEN-00001
Fecha: 21/05/2020
Hora: 00:00
Und. reg:REGISTRO GENERAL

LISTADO DE CONTRATOS MENORES

NÚM. OPERACIÓN		ADJUDICATARIO	TIPO	EXPEDIENTE	OBJETO	DURACIÓN	IMPORTE
2019	22020114	B93622272RECAMBIOS SERRANO ALHAURIN SL	Suministro	2019 PGAS000034	REAPARACION DE VEHICULOS	0	111,24 €
2019	22020187	B93622272RECAMBIOS SERRANO ALHAURIN SL	Suministro	2019 PGAS000034	REPARACION DE VEHICULOS	0	51,43 €
2019	22020205	B93622272RECAMBIOS SERRANO ALHAURIN SL	Suministro	2019 PGAS000034	REPARACION DE VEHICULOS	0	239,50 €
2019	22020325	B93622272RECAMBIOS SERRANO ALHAURIN SL	Suministro	2019 PGAS000034	REPARACION DE VEHICULOS	0	179,12 €
2019	22020327	B93622272RECAMBIOS SERRANO ALHAURIN SL	Suministro	2019 PGAS000035	REPARACION DE VEHICULOS	0	35,80 €
2019	22020442	B93622272RECAMBIOS SERRANO ALHAURIN SL	Suministro	2019 PGAS000035	REPARACION DE VEHICULOS	0	296,27 €
2019	22017463	B93622272RECAMBIOS SERRANO ALHAURIN SL	Suministro	2019 PGAS000030	REPARACION DE VEHICULOS	0	43,16 €
2019	22017734	B93622272RECAMBIOS SERRANO ALHAURIN SL	Suministro	2019 PGAS000030	REPARACION DE VEHICULOS	0	18,71 €
2019	22017776	B93622272RECAMBIOS SERRANO ALHAURIN SL	Suministro	2019 PGAS000031	REPARACION DE VEHICULOS	0	60,63 €
2019	22017962	B93622272RECAMBIOS SERRANO ALHAURIN SL	Suministro	2019 PGAS000031	REPARACION DE VEHICULOS	0	37,49 €
2019	22018360	B93622272RECAMBIOS SERRANO ALHAURIN SL	Suministro	2019 PGAS000031	REPARACION DE VEHICULOS	0	149,33 €
2019	22021712	B93622272RECAMBIOS SERRANO ALHAURIN SL	Suministro	2019 PGAS000037	REPARACION DE VEHICULOS	0	21,78 €
2019	22022022	B93622272RECAMBIOS SERRANO ALHAURIN SL	Suministro	2019 PGAS000037	REPARACION DE VEHICULOS	0	75,41 €

CVE: 07E4000DB3C900K8S9K3E5T1U9
URL Comprobación:
https://sede.alhaurindelatorre.es/index.php?id=verificacion

FIRMANTE - FECHA
AYUNTAMIENTO DE ALHAURÍN DE LA TORRE-AYTO. ALHAURIN DE LA TORRE - 11/08/2020
serialNumber=S2833002E,CN=Sello de tiempo TS@ - @firma,OU=Secretaría General de Administración Digital,O=Secretaría de Estado de Función Pública,C=ES - 11/08/2020 10:34:31
Diligencia:

EXPEDIENTE:: 2020CGEN-00001
Fecha: 21/05/2020
Hora: 00:00
Und. reg:REGISTRO GENERAL

LISTADO DE CONTRATOS MENORES

NÚM. OPERACIÓN		ADJUDICATARIO	TIPO	EXPEDIENTE	OBJETO	DURACIÓN	IMPORTE
2019	22022359	B93622272RECAMBIOS SERRANO ALHAURIN SL	Suministro	2019 PGAS000038	REPARACION DE VEHICULOS	0	70,46 €
2019	22002334	B93622272RECAMBIOS SERRANO ALHAURIN SL	Suministro	2019 PGAS000006	REPARACION DE VEHICULOS	0	38,39 €
2019	22002359	B93622272RECAMBIOS SERRANO ALHAURIN SL	Suministro	2019 PGAS000006	REPARACION DE VEHICULOS	0	64,03 €
2019	22002420	B93622272RECAMBIOS SERRANO ALHAURIN SL	Suministro	2019 PGAS000006	REPARACION DE VEHICULOS	0	7,27 €
2019	22000848	B93622272RECAMBIOS SERRANO ALHAURIN SL	Suministro	2019 PGAS000002	REPARACION DE VEHICULOS	0	151,76 €
2019	22001165	B93622272RECAMBIOS SERRANO ALHAURIN SL	Suministro	2019 PGAS000003	REPARACION DE VEHICULOS	0	193,71 €
2019	22001522	B93622272RECAMBIOS SERRANO ALHAURIN SL	Suministro	2019 PGAS000004	REPARACION DE VEHICULOS	0	292,48 €
2019	22001591	B93622272RECAMBIOS SERRANO ALHAURIN SL	Suministro	2019 PGAS000004	REPARACION DE VEHICULOS	0	50,47 €
2019	22001601	B93622272RECAMBIOS SERRANO ALHAURIN SL	Suministro	2019 PGAS000004	REPARACION DE VEHICULOS	0	211,82 €
2019	22000117	B93622272RECAMBIOS SERRANO ALHAURIN SL	Suministro	2019 PGAS000000	REPARACION DE VEHICULOS	0	1.123,19 €
2019	22000283	B93622272RECAMBIOS SERRANO ALHAURIN SL	Suministro	2019 PGAS000000	REPARACION DE VEHICULOS	0	187,36 €
2019	22000373	B93622272RECAMBIOS SERRANO ALHAURIN SL	Suministro	2019 PGAS000001	REPARACION DE VEHICULOS	0	34,35 €
2019	22000411	B93622272RECAMBIOS SERRANO ALHAURIN SL	Suministro	2019 PGAS000001	REPARACION DE VEHICULOS	0	92,94 €

CVE: 07E4000DB3C900K8S9K3E5T1U9
URL Comprobación:
https://sede.alhaurindelatorre.es/index.php?id=verificacion

FIRMANTE - FECHA
AYUNTAMIENTO DE ALHAURÍN DE LA TORRE-AYTO. ALHAURIN DE LA TORRE - 11/08/2020
serialNumber=S2833002E,CN=Sello de tiempo TS@ - @firma,OU=Secretaría General de Administración Digital,O=Secretaría de Estado de Función Pública,C=ES - 11/08/2020 10:34:31
Diligencia:

EXPEDIENTE:: 2020CGEN-00001
Fecha: 21/05/2020
Hora: 00:00
Und. reg:REGISTRO GENERAL

LISTADO DE CONTRATOS MENORES

NÚM. OPERACIÓN		ADJUDICATARIO	TIPO	EXPEDIENTE	OBJETO	DURACIÓN	IMPORTE
2019	22006496	B93622272RECAMBIOS SERRANO ALHAURIN SL	Suministro	2019 PGAS000011	REPARACION DE MAQUINARIAS	0	31,15 €
2019	22006671	B93622272RECAMBIOS SERRANO ALHAURIN SL	Suministro	2019 PGAS000011	REPARACION DE VEHICULOS	0	67,29 €
2019	22007082	B93622272RECAMBIOS SERRANO ALHAURIN SL	Suministro	2019 PGAS000012	REPARACION DE VEHICULOS	0	59,50 €
2019	22002808	B93622272RECAMBIOS SERRANO ALHAURIN SL	Suministro	2019 PGAS000007	REPARACION DE VEHICULOS	0	43,71 €
2019	22003392	B93622272RECAMBIOS SERRANO ALHAURIN SL	Suministro	2019 PGAS000008	REPARACION DE VEHICULOS	0	47,48 €
2019	22003435	B93622272RECAMBIOS SERRANO ALHAURIN SL	Suministro	2019 PGAS000008	REPARACION DE VEHICULOS	0	27,95 €
2019	22003793	B93622272RECAMBIOS SERRANO ALHAURIN SL	Suministro	2019 PGAS000009	REPARACION DE VEHICULOS	0	136,98 €
2019	22001630	B93622272RECAMBIOS SERRANO ALHAURIN SL	Suministro	2019 PGAS000004	REPARACION DE VEHICULOS	0	110,44 €
2019	22001653	B93622272RECAMBIOS SERRANO ALHAURIN SL	Suministro	2019 PGAS000004	REPARACION DE VEHICULOS	0	176,99 €
2019	22001674	B93622272RECAMBIOS SERRANO ALHAURIN SL	Suministro	2019 PGAS000004	REPARACION DE VEHICULOS	0	21,08 €
2019	22001975	B93622272RECAMBIOS SERRANO ALHAURIN SL	Suministro	2019 PGAS000005	REPARACION DE VEHICULOS	0	15,81 €
2019	22008707	B93622272RECAMBIOS SERRANO ALHAURIN SL	Suministro	2019 PGAS000014	REPARACION DE VEHICULOS	0	49,14 €
2019	22008861	B93622272RECAMBIOS SERRANO ALHAURIN SL	Suministro	2019 PGAS000014	REPARACION DE VEHICULOS	0	120,37 €

CVE: 07E4000DB3C900K8S9K3E5T1U9
URL Comprobación:
https://sede.alhaurindelatorre.es/index.php?id=verificacion

FIRMANTE - FECHA
AYUNTAMIENTO DE ALHAURÍN DE LA TORRE-AYTO. ALHAURIN DE LA TORRE - 11/08/2020
serialNumber=S2833002E,CN=Sello de tiempo TS@ - @firma,OU=Secretaría General de Administración Digital,O=Secretaría de Estado de Función Pública,C=ES - 11/08/2020 10:34:31
Diligencia:

EXPEDIENTE:: 2020CGEN-00001
Fecha: 21/05/2020
Hora: 00:00
Und. reg:REGISTRO GENERAL

LISTADO DE CONTRATOS MENORES

NÚM. OPERACIÓN		ADJUDICATARIO	TIPO	EXPEDIENTE		OBJETO	DURACIÓN	IMPORTE
2019	22008961	B93622272RECAMBIOS SERRANO ALHAURIN SL	Suministro	2019	PGAS000015	REPARACION DE VEHICULOS	0	127,21 €
2019	22007697	B93622272RECAMBIOS SERRANO ALHAURIN SL	Suministro	2019	PGAS000013	REPARACION DE VEHICULOS	0	47,69 €
2019	22007712	B93622272RECAMBIOS SERRANO ALHAURIN SL	Suministro	2019	PGAS000013	REPARACION DE VEHICULOS	0	52,03 €
2019	22007956	B93622272RECAMBIOS SERRANO ALHAURIN SL	Suministro	2019	PGAS000013	REPARACION DE VEHICULOS	0	62,06 €
2019	22008023	B93622272RECAMBIOS SERRANO ALHAURIN SL	Suministro	2019	PGAS000013	MANTENIMIENTO DE HERRAMIENTAS	0	86,39 €
2019	22008049	B93622272RECAMBIOS SERRANO ALHAURIN SL	Suministro	2019	PGAS000013	REPARACION DE VEHICULOS	0	88,86 €
2019	22008164	B93622272RECAMBIOS SERRANO ALHAURIN SL	Suministro	2019	PGAS000013	REPARACION DE VEHICULOS	0	64,51 €
2019	22008318	B93622272RECAMBIOS SERRANO ALHAURIN SL	Suministro	2019	PGAS000013	REPARACION DE VEHICULOS	0	91,05 €
2019	22005149	B93622272RECAMBIOS SERRANO ALHAURIN SL	Suministro	2019	PGAS000010	REPARACION DE VEHICULOS	0	281,18 €
2019	22006246	B93622272RECAMBIOS SERRANO ALHAURIN SL	Suministro	2019	PGAS000011	REPARACION DE MAQUINARIAS	0	6,98 €
2019	22006263	B93622272RECAMBIOS SERRANO ALHAURIN SL	Suministro	2019	PGAS000011	REPARACION DE VEHICULOS	0	34,29 €
2019	22011374	B93626158IVALTIA OBRA CIVIL SL	Obras	2019	PGAS000019	OBRA CIVIL EN VACIO PARA ALUMBRADO PÚBLICO	0	13.049,96 €
2019	22011372	B93626158IVALTIA OBRA CIVIL SL	Obras	2019	PGAS000019	INFRAESTRUCTURA DE OBRA CIVIL PARA EL ALUME	0	35.280,13 €

CVE: 07E4000DB3C900K8S9K3E5T1U9
URL Comprobación:
https://sede.alhaurindelatorre.es/index.php?id=verificacion

FIRMANTE - FECHA
AYUNTAMIENTO DE ALHAURÍN DE LA TORRE-AYTO. ALHAURIN DE LA TORRE - 11/08/2020
serialNumber=S2833002E,CN=Sello de tiempo TS@ - @firma,OU=Secretaría General de Administración Digital,O=Secretaría de Estado de Función Pública,C=ES - 11/08/2020 10:34:31
Diligencia:

EXPEDIENTE:: 2020CGEN-00001
Fecha: 21/05/2020
Hora: 00:00
Und. reg:REGISTRO GENERAL

LISTADO DE CONTRATOS MENORES

NÚM. OPERACIÓN		ADJUDICATARIO	TIPO	EXPEDIENTE		OBJETO	DURACIÓN	IMPORTE
2019	22029831	B93631729SERVIMETAL&GLASS 2000 SL	Suministro	2019	PGAS000050	MEJORAS VIAS PUBLICAS	0	114,22 €
2019	22008047	B93633287TALLERES Y GRUAS VILLAROSA SL	Servicios	2019	PGAS000013	REPARACION DE MAQUINARIAS	0	253,13 €
2019	22007416	B93633287TALLERES Y GRUAS VILLAROSA SL	Servicios	2019	PGAS000012	REPARACION DE MAQUINARIAS	0	70,47 €
2019	22018945	B93633287TALLERES Y GRUAS VILLAROSA SL	Suministro	2019	PGAS000032	REPARACION DE VEHICULOS	0	606,38 €
2019	22011735	B93633287TALLERES Y GRUAS VILLAROSA SL	Suministro	2019	PGAS000020	REPARACION DE VEHICULOS	0	365,76 €
2019	22010184	B93633287TALLERES Y GRUAS VILLAROSA SL	Suministro	2019	PGAS000017	REPARACION DE VEHICULOS	0	423,50 €
2019	22010617	B93633287TALLERES Y GRUAS VILLAROSA SL	Servicios	2019	PGAS000017	REPARACION DE MAQUINARIAS	0	260,15 €
2019	22014224	B93633287TALLERES Y GRUAS VILLAROSA SL	Suministro	2019	PGAS000024	REPARACION DE VEHICULOS	0	28,86 €
2019	22017310	B93633287TALLERES Y GRUAS VILLAROSA SL	Servicios	2019	PGAS000029	REPARACION DE MAQUINARIAS	0	146,24 €
2019	22018368	B93633287TALLERES Y GRUAS VILLAROSA SL	Servicios	2019	PGAS000032	REPARACION DE MQUINARIAS	0	493,51 €
2019	22002966	B93633287TALLERES Y GRUAS VILLAROSA SL	Suministro	2019	PGAS000007	REPARACION DE VEHICULOS	0	942,53 €
2019	22006956	B93633287TALLERES Y GRUAS VILLAROSA SL	Servicios	2019	PGAS000012	REPARACION DE VEHICULOS	0	1.234,14 €
2019	22030931	B93640654COFER FACILITY SERVICES SL	Suministro	2019	PGAS000053	AMPLIACION CENTRO DE CCTV	0	15.210,18 €

CVE: 07E4000DB3C900K8S9K3E5T1U9
URL Comprobación:
https://sede.alhaurindelatorre.es/index.php?id=verificacion

FIRMANTE - FECHA
AYUNTAMIENTO DE ALHAURÍN DE LA TORRE-AYTO. ALHAURIN DE LA TORRE - 11/08/2020
serialNumber=S2833002E,CN=Sello de tiempo TS@ - @firma,OU=Secretaría General de Administración Digital,O=Secretaría de Estado de Función Pública,C=ES - 11/08/2020 10:34:31
Diligencia:

EXPEDIENTE:: 2020CGEN-00001
Fecha: 21/05/2020
Hora: 00:00
Und. reg:REGISTRO GENERAL

LISTADO DE CONTRATOS MENORES

NÚM. OPERACIÓN		ADJUDICATARIO		TIPO	EXPEDIENTE	OBJETO	DURACIÓN	IMPORTE
2019	22030895	B93640654	COFER FACILITY SERVICES SL	Suministro	2019 PGAS000053	SUMINISTRO E INSTALACION ALARMA EN PISTAS TE	0	2.191,31 €
2019	22001942	B93653020	REPRESENTACIONES PVR 2020 SL	Suministro	2019 PGAS000005	ARMARIOS PARA HERRAMIENTAS PERSONAL DE SE	0	4.497,53 €
2019	22002034	B93653020	REPRESENTACIONES PVR 2020 SL	Suministro	2019 PGAS000005	49 UNIDADES DE LUMINARIA TIPO FAROL MARCA LE	0	13.399,54 €
2019	22013118	B93663508	AUDIO MASTER PRODUCCIONES SL	Servicios	2019 PGAS000023	ALQUILER MAQUINAS DE FUEGO FRIO Y MAQUINAS	0	1.936,00 €
2019	22015525	B93663508	AUDIO MASTER PRODUCCIONES SL	Suministro	2019 PGAS000026	ALQUILER EQUIPOS DE SONIDO, PANTALLAS Y LUC	0	12.971,20 €
2019	22013116	B93663508	AUDIO MASTER PRODUCCIONES SL	Suministro	2019 PGAS000023	MOQUETA PARA ESCENARIO GALA MISS Y MISTER	0	2.178,00 €
2019	22030469	B93664399	SOESMA CLIMA SL	Servicios	2019 PGAS000052	REPARACION SISTEMA INFORMÁTICO DE CONTROL	0	896,61 €
2019	22030962	B93664399	SOESMA CLIMA SL	Servicios	2019 PGAS000054	SPLIT DE PARED INVERTER MARCA EKOKAI MODEL	0	1.188,22 €
2019	22030960	B93664399	SOESMA CLIMA SL	Servicios	2019 PGAS000054	CORTINA DE AIRE MARCA EKOKAI CON AIRE CALIEI	0	950,70 €
2019	22019091	B93664399	SOESMA CLIMA SL	Suministro	2019 PGAS000033	ESTUDIO INSTALACIÓN EDIFICIO INTELIGENTE ENFI	0	227,48 €
2019	22028617	B93664399	SOESMA CLIMA SL	Servicios	2019 PGAS000048	REPARACION DE LOS COLECTORES DEL SUELO RA	0	1.795,64 €
2019	22028437	B93664399	SOESMA CLIMA SL	Servicios	2019 PGAS000048	CAMBIO DE FILTROS, REPARACION FUGA, CARGA G	0	5.184,85 €
2019	22026937	B93664399	SOESMA CLIMA SL	Suministro	2019 PGAS000046	MANTENIMIENTO PREVENTIVO DEL VIVERO DE EMF	0	3.611,85 €

CVE: 07E4000DB3C900K8S9K3E5T1U9
URL Comprobación:
https://sede.alhaurindelatorre.es/index.php?id=verificacion

FIRMANTE - FECHA
AYUNTAMIENTO DE ALHAURÍN DE LA TORRE-AYTO. ALHAURIN DE LA TORRE - 11/08/2020
serialNumber=S2833002E,CN=Sello de tiempo TS@ - @firma,OU=Secretaría General de Administración Digital,O=Secretaría de Estado de Función Pública,C=ES - 11/08/2020 10:34:31
Diligencia:

EXPEDIENTE:: 2020CGEN-00001
Fecha: 21/05/2020
Hora: 00:00
Und. reg:REGISTRO GENERAL

LISTADO DE CONTRATOS MENORES

NÚM. OPERACIÓN		ADJUDICATARIO	TIPO	EXPEDIENTE	OBJETO	DURACIÓN	IMPORTE
2019	22009951	B93668606DAFGEO INGENIERIA TOPOGRAFICA SL	Servicios	2019 PGAS000016	REPARACIÓN DEL CAMINO DE LLANOS DE COTILLO	0	6.050,00 €
2019	22030779	B93671212ESPECTÁCULOS Y EVENTOS S.L.	Suministro	2019 PGAS000053	EQUIPO DE SONIDO Y LUCES PARA ESCENARIO GR	0	3.271,00 €
2019	22030566	B93671212ESPECTÁCULOS Y EVENTOS S.L.	Suministro	2019 PGAS000052	ALQUILER MAQUINA DE CONFETI PARA NOCHEVIEJ	0	170,00 €
2019	22030776	B93671212ESPECTÁCULOS Y EVENTOS S.L.	Suministro	2019 PGAS000053	SERVICIO DE TRENES PANORAMICOS PARA DOS DI	0	4.075,00 €
2019	22029753	B93671212ESPECTÁCULOS Y EVENTOS S.L.	Suministro	2019 PGAS000050	PISTA DE HIELO SINTÉTICO PARA PLAZA DE ESPAÑ	0	4.873,00 €
2019	22024249	B93673663ONIRIA ANIMACIONES Y CREACIONES SL	Servicios	2019 PGAS000041	PREPARACIÓN, MONTAJE Y PERSONAJES DEL PAS/	0	4.719,00 €
2019	22012879	B93689990ZUELOSPORT SL	Obras	2019 PGAS000022	PISCINA BDA. ALQUERÍA.REFORMA DUCHAS.	0	7.816,60 €
2019	22012880	B93689990ZUELOSPORT SL	Obras	2019 PGAS000022	PISCINA BDA. TORREALQUERIA. REFORMA DUCHAS	0	9.643,70 €
2019	22021329	B93694883LIMPIEZA TUCLIN SL	Suministro	2019 PGAS000036	MANTENIMIENTO EDIFICIOS PUBLICOS	0	302,50 €
2019	22030229	B93694883LIMPIEZA TUCLIN SL	Servicios	2019 PGAS000051	LIMPIEZA Y ASEO	0	1.210,00 €
2019	22019390	B93694883LIMPIEZA TUCLIN SL	Suministro	2019 PGAS000034	LIMPIEZA Y ASEO	0	968,00 €
2019	22019393	B93694883LIMPIEZA TUCLIN SL	Suministro	2019 PGAS000034	LIMPIEZA Y ASEO	0	484,00 €
2019	22019803	B93694883LIMPIEZA TUCLIN SL	Suministro	2019 PGAS000034	LIMPIEZA Y ASEO	0	968,00 €

CVE: 07E4000DB3C900K8S9K3E5T1U9
URL Comprobación:
https://sede.alhaurindelatorre.es/index.php?id=verificacion

FIRMANTE - FECHA
AYUNTAMIENTO DE ALHAURÍN DE LA TORRE-AYTO. ALHAURIN DE LA TORRE - 11/08/2020
serialNumber=S2833002E,CN=Sello de tiempo TS@ - @firma,OU=Secretaría General de Administración Digital,O=Secretaría de Estado de Función Pública,C=ES - 11/08/2020 10:34:31
Diligencia:

EXPEDIENTE:: 2020CGEN-00001
Fecha: 21/05/2020
Hora: 00:00
Und. reg:REGISTRO GENERAL

2019 AYUNTAMIENTO DE ALHAURIN DE LA TORRE

LISTADO DE CONTRATOS MENORES

NÚM. OPERACIÓN		ADJUDICATARIO	TIPO	EXPEDIENTE		OBJETO	DURACIÓN	IMPORTE
2019	22019805	B93694883LIMPIEZA TUCLIN SL	Suministro	2019	PGAS000034	LIMPIEZA Y ASEO	0	484,00 €
2019	22029928	B93694883LIMPIEZA TUCLIN SL	Servicios	2019	PGAS000050	MEJORAS VIAS PUBLICAS	0	605,00 €
2019	22018644	B93694883LIMPIEZA TUCLIN SL	Suministro	2019	PGAS000032	LIMPIEZA Y ASEO	0	3.388,00 €
2019	22023998	B93694883LIMPIEZA TUCLIN SL	Servicios	2019	PGAS000041	LIMPIEZA INTERIOR EDF.INTELIGENTE (ALTURAS CI	0	1.173,70 €
2019	22024003	B93694883LIMPIEZA TUCLIN SL	Obras	2019	PGAS000041	LIMPIEZA DE CRISTALES DE EDIFICIOS PUBLICOS	0	84,70 €
2019	22025616	B93694883LIMPIEZA TUCLIN SL	Obras	2019	PGAS000043	LIMPIEZA DE CRISTALES EDIFICIOS PUBLICOS	0	302,50 €
2019	22024849	B93694883LIMPIEZA TUCLIN SL	Obras	2019	PGAS000042	MANTENIMIENTO EDIFICIOS PUBLICOS	0	484,00 €
2019	22024741	B93694883LIMPIEZA TUCLIN SL	Obras	2019	PGAS000042	MANTENIMIENTO INFRAESTRUCTURAS Y BIENES N/	0	3.630,00 €
2019	22021337	B93694883LIMPIEZA TUCLIN SL	Suministro	2019	PGAS000036	EDIFICIOS PUBLICOS	0	1.452,00 €
2019	22021373	B93694883LIMPIEZA TUCLIN SL	Suministro	2019	PGAS000036	MANTENIMIENTO DE VIALES	0	726,00 €
2019	22021377	B93694883LIMPIEZA TUCLIN SL	Suministro	2019	PGAS000036	REPARACION MANTENIMIENTO Y CONSERVACION I	0	484,00 €
2019	22021378	B93694883LIMPIEZA TUCLIN SL	Suministro	2019	PGAS000036	REPARACION MANTENIMIENTO Y CONSRVACION IN	0	605,00 €
2019	22021379	B93694883LIMPIEZA TUCLIN SL	Suministro	2019	PGAS000036	REPARACION MANTENIMIENTO Y CONSERVACION I	0	847,00 €

CVE: 07E4000DB3C900K8S9K3E5T1U9
URL Comprobación:
https://sede.alhaurindelatorre.es/index.php?id=verificacion

FIRMANTE - FECHA
AYUNTAMIENTO DE ALHAURÍN DE LA TORRE-AYTO. ALHAURIN DE LA TORRE - 11/08/2020
serialNumber=S2833002E,CN=Sello de tiempo TS@ - @firma,OU=Secretaría General de Administración Digital,O=Secretaría de Estado de Función Pública,C=ES - 11/08/2020 10:34:31
Diligencia:

EXPEDIENTE:: 2020CGEN-00001
Fecha: 21/05/2020
Hora: 00:00
Und. reg:REGISTRO GENERAL

LISTADO DE CONTRATOS MENORES

NÚM. OPERACIÓN		ADJUDICATARIO		TIPO	EXPEDIENTE		OBJETO	DURACIÓN	IMPORTE
2019	22021380	B93694883	LIMPIEZA TUCLIN SL	Suministro	2019	PGAS000036	REPARACION MANTENIMIENTO Y CONSERVACION I	0	363,00 €
2019	22021383	B93694883	LIMPIEZA TUCLIN SL	Suministro	2019	PGAS000036	ADECUACION EDIFICIOS Y OTRAS CONSTRUCCIONI	0	1.210,00 €
2019	22026475	B93694883	LIMPIEZA TUCLIN SL	Suministro	2019	PGAS000045	LIMPIEZA Y ASEO	0	726,00 €
2019	22030652	B93694883	LIMPIEZA TUCLIN SL	Servicios	2019	PGAS000052	LIMPIEZA EDIFICIOS PUBLICOS	0	484,00 €
2019	22026503	B93696680	OMELEC INSTALACIONES ELECTRICAS SL	Servicios	2019	PGAS000045	SUMINISTRO E INSTALACION ELEMENTOS ELECTR	0	4.167,24 €
2019	22024700	B93701647	GRUPO MERKAEVENTOS 2020 S.L	Suministro	2019	PGAS000042	ALQUILER DE INSTALACIONES	0	1.996,50 €
2019	22029926	B93713154	CALDERERIA HERMANOS GIL	Suministro	2019	PGAS000050	MARQUESINA ROTONDA PLAZA ESPAÑA. SUPLEMEI	0	5.929,00 €
2019	22026426	B93713154	CALDERERIA HERMANOS GIL	Obras	2019	PGAS000045	MOBILIARIO PARA PARQUES	0	21.659,00 €
2019	22026866	B93713154	CALDERERIA HERMANOS GIL	Suministro	2019	PGAS000046	MARQUESINA ROTONDA PLAZA ESPAÑA.	0	8.470,00 €
2019	22029988	B93713154	CALDERERIA HERMANOS GIL	Suministro	2019	PGAS000050	BRIDAS OREJETA PARA LOS POZOS	0	420,00 €
2019	22000166	B95726162	GRUPO FUSION FREAK SL	Servicios	2019	PGAS000000	SALON DEL MANGA LOS DÍAS 19 Y 20 DE ENERO DE	0	12.100,00 €
2019	22022741	B95726162	GRUPO FUSION FREAK SL	Servicios	2019	PGAS000039	JORNADA DE VIDEOJUEGOS LOS DÍAS 29 Y 30 DE N	0	605,00 €
2019	22022865	B97611164	INSIGNA UNIFORMES SL	Suministro	2019	PGAS000039	UNIFORMIDAD POLICIA LOCAL	0	514,25 €

CVE: 07E4000DB3C900K8S9K3E5T1U9
URL Comprobación:
https://sede.alhaurindelatorre.es/index.php?id=verificacion

FIRMANTE - FECHA
AYUNTAMIENTO DE ALHAURÍN DE LA TORRE-AYTO. ALHAURIN DE LA TORRE - 11/08/2020
serialNumber=S2833002E,CN=Sello de tiempo TS@ - @firma,OU=Secretaría General de Administración Digital,O=Secretaría de Estado de Función Pública,C=ES - 11/08/2020 10:34:31
Diligencia:

EXPEDIENTE:: 2020CGEN-00001
Fecha: 21/05/2020
Hora: 00:00
Und. reg:REGISTRO GENERAL

LISTADO DE CONTRATOS MENORES

NÚM. OPERACIÓN		ADJUDICATARIO		TIPO	EXPEDIENTE		OBJETO	DURACIÓN	IMPORTE
2019	22009189	B97611164	INSIGNA UNIFORMES SL	Suministro	2019	PGAS000015	UNIFORMIDAD POLICIA LOCAL	0	6.360,44 €
2019	22027991	B97929566	NUNSYS S.L.	Suministro	2019	PGAS000047	AMPLIACIÓN MEMORIA DE SERVIDORES PARA MEJ(	0	4.071,65 €
2019	22018614	B98197916	NOVATILU, SL	Suministro	2019	PGAS000032	NUEVA PLAZA MIRADOR JUNTO VENTA VAZQUEZ.	0	793,76 €
2019	22024573	B99489049	FUNISERVICES DEVELOPMENT, SL	Servicios	2019	PGAS000042	CONFECCION Y DISEÑO MASCOTA PARA EL ÁREA D	0	1.633,50 €
2019	22029485	F11897519	ECOHERENCIA S COOP AND	Servicios	2019	PGAS000049	PROGRAMA EDUCACIÓN AMBIENTAL EN 1º DE ESO	0	4.124,00 €
2019	22009323	F11897519	ECOHERENCIA S COOP AND	Servicios	2019	PGAS000015	CURSOS-TALLERES DE MEDIO AMBIENTE CON ASO	0	1.380,00 €
2019	22010979	F20025318	ORONA SOCIEDAD COOPERATIVA LTDA	Suministro	2019	PGAS000018	MANTENIMIENTO PRECEPTIVO AÑO 2019 DE ASCEN	0	5.631,48 €
2019	22006761	F92134840	SUMINISTRO Y ASISTENCIA TECNICA MAL SCA	Suministro	2019	PGAS000011	REPARACION DE MAQUINARIAS	0	690,35 €
2019	22008028	F92134840	SUMINISTRO Y ASISTENCIA TECNICA MAL SCA	Suministro	2019	PGAS000013	REPARACION DE MAQUINARIAS	0	1.281,95 €
2019	22009206	F92134840	SUMINISTRO Y ASISTENCIA TECNICA MAL SCA	Suministro	2019	PGAS000015	REPARACION DE MAQUINARIAS	0	702,27 €
2019	22004855	F92134840	SUMINISTRO Y ASISTENCIA TECNICA MAL SCA	Suministro	2019	PGAS000009	REPARACION DE MAQUINARIAS	0	228,84 €
2019	22003175	F92134840	SUMINISTRO Y ASISTENCIA TECNICA MAL SCA	Suministro	2019	PGAS000008	REPARACION DE MAQUINARIAS	0	125,84 €
2019	22002443	F92134840	SUMINISTRO Y ASISTENCIA TECNICA MAL SCA	Suministro	2019	PGAS000006	REPARACION DE MAQUINARIAS	0	1.125,79 €

CVE: 07E4000DB3C900K8S9K3E5T1U9
URL Comprobación:
https://sede.alhaurindelatorre.es/
index.php?id=verificacion

FIRMANTE - FECHA
AYUNTAMIENTO DE ALHAURÍN DE LA TORRE-AYTO. ALHAURIN DE LA TORRE - 11/08/2020
serialNumber=S2833002E,CN=Sello de tiempo TS@ - @firma,OU=Secretaría General de Administración Digital,O=Secretaría de Estado de Función Pública,C=ES - 11/08/2020 10:34:31
Diligencia:

EXPEDIENTE:: 2020CGEN-00001
Fecha: 21/05/2020
Hora: 00:00
Und. reg:REGISTRO GENERAL

2019 AYUNTAMIENTO DE ALHAURIN DE LA TORRE

LISTADO DE CONTRATOS MENORES

NÚM. OPERACIÓN		ADJUDICATARIO	TIPO	EXPEDIENTE	OBJETO	DURACIÓN	IMPORTE
2019	22015856	F92134840 SUMINISTRO Y ASISTENCIA TECNICA MAL SCA	Suministro	2019 PGAS000026	REPARACION DE MAQUINARIAS	0	653,99 €
2019	22029922	F92134840 SUMINISTRO Y ASISTENCIA TECNICA MAL SCA	Suministro	2019 PGAS000050	REPARACION DE MAQUINARIAS	0	2.247,28 €
2019	22028538	F92134840 SUMINISTRO Y ASISTENCIA TECNICA MAL SCA	Suministro	2019 PGAS000048	REPARACION DE MAQUINARIAS	0	991,96 €
2019	22027394	F92134840 SUMINISTRO Y ASISTENCIA TECNICA MAL SCA	Suministro	2019 PGAS000046	MANTENIMIENTO DE LUBRICANTES Y ACEITES	0	1.113,20 €
2019	22026723	F92134840 SUMINISTRO Y ASISTENCIA TECNICA MAL SCA	Suministro	2019 PGAS000045	REPARACION DE MAQUINARIAS	0	93,65 €
2019	22023040	F92134840 SUMINISTRO Y ASISTENCIA TECNICA MAL SCA	Suministro	2019 PGAS000039	REPARACION DE MAQUINARIAS	0	125,73 €
2019	22022466	F92134840 SUMINISTRO Y ASISTENCIA TECNICA MAL SCA	Suministro	2019 PGAS000038	REPARACION DE MAQUINARIAS	0	492,47 €
2019	22021833	F92134840 SUMINISTRO Y ASISTENCIA TECNICA MAL SCA	Suministro	2019 PGAS000037	REPARACION DE MAQUINARIAS	0	290,00 €
2019	22019885	F92134840 SUMINISTRO Y ASISTENCIA TECNICA MAL SCA	Suministro	2019 PGAS000034	REPARACION DE MAQUINARIAS	0	1.392,23 €
2019	22018683	F92134840 SUMINISTRO Y ASISTENCIA TECNICA MAL SCA	Suministro	2019 PGAS000032	REPARACION DE MAQUINARIAS	0	86,73 €
2019	22017622	F92134840 SUMINISTRO Y ASISTENCIA TECNICA MAL SCA	Suministro	2019 PGAS000030	REPARACION DE MAQUINARIAS	0	445,93 €
2019	22015505	F92134840 SUMINISTRO Y ASISTENCIA TECNICA MAL SCA	Suministro	2019 PGAS000026	REPARACION DE MAQUINARIAS	0	1.282,03 €
2019	22009744	F92134840 SUMINISTRO Y ASISTENCIA TECNICA MAL SCA	Suministro	2019 PGAS000016	REPARACION DE MAQUINARIAS	0	638,37 €

CVE: 07E4000DB3C900K8S9K3E5T1U9
URL Comprobación:
https://sede.alhaurindelatorre.es/index.php?id=verificacion

FIRMANTE - FECHA
AYUNTAMIENTO DE ALHAURÍN DE LA TORRE-AYTO. ALHAURIN DE LA TORRE - 11/08/2020
serialNumber=S2833002E,CN=Sello de tiempo TS@ - @firma,OU=Secretaría General de Administración Digital,O=Secretaría de Estado de Función Pública,C=ES - 11/08/2020 10:34:31
Diligencia:

EXPEDIENTE:: 2020CGEN-00001
Fecha: 21/05/2020
Hora: 00:00
Und. reg:REGISTRO GENERAL



2019 AYUNTAMIENTO DE ALHAURIN DE LA TORRE

LISTADO DE CONTRATOS MENORES

NÚM. OPERACIÓN		ADJUDICATARIO		TIPO	EXPEDIENTE		OBJETO	DURACIÓN	IMPORTE
2019	22009982	F92134840	SUMINISTRO Y ASISTENCIA TECNICA MAL SCA	Suministro	2019	PGAS000016	REPARACION DE MAQUINARIAS	0	657,64 €
2019	22010110	F92134840	SUMINISTRO Y ASISTENCIA TECNICA MAL SCA	Suministro	2019	PGAS000017	REPARACION DE MAQUINARIAS	0	67,28 €
2019	22011199	F92134840	SUMINISTRO Y ASISTENCIA TECNICA MAL SCA	Suministro	2019	PGAS000019	REPARACION DE MAQUINARIAS	0	748,56 €
2019	22012133	F92134840	SUMINISTRO Y ASISTENCIA TECNICA MAL SCA	Suministro	2019	PGAS000021	REPARACION DE MAQUINARIAS	0	442,45 €
2019	22012173	F92134840	SUMINISTRO Y ASISTENCIA TECNICA MAL SCA	Suministro	2019	PGAS000021	MANTENIMIENTO DE LUBRICANTES Y ACEITES	0	1.016,40 €
2019	22012583	F92134840	SUMINISTRO Y ASISTENCIA TECNICA MAL SCA	Suministro	2019	PGAS000022	REPARACION DE MAQUINARIAS	0	1.011,46 €
2019	22019780	F92302520	NAOSET SDAD COOP ANDALUZA	Servicios	2019	PGAS000034	HOSTING DUAL AVANZADO Y 26 DOMINIOS DOMINIC	0	1.100,00 €
2019	22018169	F93115871	IDE INTERIORISMO Y DECORACION SCA	Suministro	2019	PGAS000031	MUSEO DE LA EDUCACIÓN.	0	5.380,87 €
2019	22030968	F93366409	NADIR AUDIOVISUALES S COOP AND	Servicios	2019	PGAS000054	COLABORACIONES EN PROGRAMAS DE TORREVISI	0	2.012,15 €
2019	22007885	F93366409	NADIR AUDIOVISUALES S COOP AND	Suministro	2019	PGAS000013	ADQUISICIÓN-SUMINISTRO DE 25 PROGRAMAS PAR	0	16.137,85 €
2019	22001043	F93648962	NAPRO S COOP AND	Servicios	2019	PGAS000003	TALLER FORMATIVO DE RADIO EN CASA DE LA JUV	0	700,00 €
2019	22016889	F93648962	NAPRO S COOP AND	Suministro	2019	PGAS000029	COLABORACIÓN REDACTORES EN REFUERZO PAR/	0	8.885,92 €
2019	22029694	F93648962	NAPRO S COOP AND	Suministro	2019	PGAS000050	SEIS PROGRAMAS EXTRA DE TÚ ERES LA ESTRELL	0	3.119,09 €

CVE: 07E4000DB3C900K8S9K3E5T1U9
URL Comprobación:
https://sede.alhaurindelatorre.es/index.php?id=verificacion

FIRMANTE - FECHA
AYUNTAMIENTO DE ALHAURÍN DE LA TORRE-AYTO. ALHAURIN DE LA TORRE - 11/08/2020
serialNumber=S2833002E,CN=Sello de tiempo TS@ - @firma,OU=Secretaría General de Administración Digital,O=Secretaría de Estado de Función Pública,C=ES - 11/08/2020 10:34:31
Diligencia:

EXPEDIENTE:: 2020CGEN-00001
Fecha: 21/05/2020
Hora: 00:00
Und. reg:REGISTRO GENERAL

LISTADO DE CONTRATOS MENORES

NÚM. OPERACIÓN		ADJUDICATARIO		TIPO	EXPEDIENTE		OBJETO	DURACIÓN	IMPORTE
2019	22001025	F93648962	NAPRO S COOP AND	Servicios	2019	PGAS000003	PRODUCCIÓN Y EMISIÓN GYMKANA RADIOFÓNICA I	0	363,00 €
2019	22023549	F93648962	NAPRO S COOP AND	Suministro	2019	PGAS000040	COLABORACIONES EN LA PRODUCCIÓN Y REALIZA(	0	5.082,00 €
2019	22026035	F93675270	JABEGA MEDIA S C ANDALUZA	Suministro	2019	PGAS000044	PROGRAMA “TÚ ERES LA ESTRELLA 3” 14 PROGRAM	0	7.260,00 €
2019	22028537	F93675270	JABEGA MEDIA S C ANDALUZA	Suministro	2019	PGAS000048	COLABORACIÓN MUSICAL PARA GALA DE NAVIDAD	0	2.783,00 €
2019	22018403	F93675270	JABEGA MEDIA S C ANDALUZA	Suministro	2019	PGAS000032	EDICIÓN, PRODUCCIÓN GRABACIÓN Y PRESENTAC	0	8.105,74 €
2019	22008162	G14085674	FEDERACION ANDALUZA BALONCESTO	Servicios	2019	PGAS000013	ARBITRAJES Y GASTOS FEDERATIVOS FIESTA BAB'	0	3.000,00 €
2019	22030551	G28029643	SOCIEDAD GENERAL DE AUTORES DE ESPAÑA	Suministro	2019	PGAS000052	CÁNON SGAE ACTUACIONES Y ESPECTÁCULOS FIE	0	5.000,00 €
2019	22014045	G29475068	PEÑA FLAMENCA TORRE DEL CANTE	Servicios	2019	PGAS000024	PRODUCCIÓN FESTIVAL TORRE DEL CANTE 2019 (1	0	7.000,00 €
2019	22010731	G29561016	ASOCIACION MALAGUEÑA AMIGOS DEL PUEBLO SAHA	Servicios	2019	PGAS000017	SENSIBILIZACION EN LOS CENTROS ESCOLARES DI	0	1.500,00 €
2019	22026200	G29682614	FUNDACION CENTRO DE INVESTIGACIONES ESTRATE(	Servicios	2019	PGAS000044	ESTUDIOS Y TRABAJOS TÉCNICOS MEDIO AMBIENT	0	9.680,00 €
2019	22030505	G29682614	FUNDACION CENTRO DE INVESTIGACIONES ESTRATE(	Suministro	2019	PGAS000052	CURSOS APLICACION ODS EN EL MUNCIPIO DE ALH	0	3.000,00 €
2019	22001475	G29705332	CLUB BALONMANO FEMENINO COSTA DEL SOL	Servicios	2019	PGAS000004	PROMOCION DEPORTIVA EN EL MUNICIPIO CELEBR	0	13.000,00 €
2019	22009569	G29831187	ASOC INFANIA	Servicios	2019	PGAS000015	TERAPIAS PSICOSOCIALES PARA MENORES Y FAMI	0	3.000,00 €

CVE: 07E4000DB3C900K8S9K3E5T1U9
URL Comprobación:
https://sede.alhaurindelatorre.es/index.php?id=verificacion

FIRMANTE - FECHA
AYUNTAMIENTO DE ALHAURÍN DE LA TORRE-AYTO. ALHAURIN DE LA TORRE - 11/08/2020
serialNumber=S2833002E,CN=Sello de tiempo TS@ - @firma,OU=Secretaría General de Administración Digital,O=Secretaría de Estado de Función Pública,C=ES - 11/08/2020 10:34:31
Diligencia:

EXPEDIENTE:: 2020CGEN-00001
Fecha: 21/05/2020
Hora: 00:00
Und. reg:REGISTRO GENERAL

LISTADO DE CONTRATOS MENORES

NÚM. OPERACIÓN		ADJUDICATARIO	TIPO	EXPEDIENTE		OBJETO	DURACIÓN	IMPORTE
2019	22028553	G29831187ASQC INFANIA	Servicios	2019	PGAS000048	TERAPIAS PSICOSOCIALES PARA MENORES Y FAMI	0	2.000,00 €
2019	22009896	G29866431ASOCIACION ENCINA LAURA	Suministro	2019	PGAS000016	TROFEOS DELEGACIÓN DE DEPORTES TORRES DE	0	200,00 €
2019	22011120	G29866431ASOCIACION ENCINA LAURA	Servicios	2019	PGAS000018	PROYECTO DE ABORDAJE A LA DISCAPACIDAD A TI	0	1.500,00 €
2019	22019369	G41195363FEDERACION ANDALUZA DE NATACION	Suministro	2019	PGAS000033	GASTOS FEDERATIVOS CIRCUITO PROVINCIAL DE N	0	500,00 €
2019	22027399	G80468416FUNDACION LABORAL DE LA CONSTRUCCION	Suministro	2019	PGAS000046	MATERIAL DIDÁCTICO PARA LA ACCIÓN FORMATIVA	0	700,00 €
2019	22026237	G80468416FUNDACION LABORAL DE LA CONSTRUCCION	Suministro	2019	PGAS000044	IMPARTICIÓN ACCIÓN FORMATIVA DE LA SUBVENC	0	3.500,00 €
2019	22030671	G81984270FUNDACION PARA LA COMUNION PROMOCION DESARI	Suministro	2019	PGAS000053	CHARLAS DE SENSIBILIZACIÓN PARA LOS MAYORES	0	600,00 €
2019	22003244	G81984270FUNDACION PARA LA COMUNION PROMOCION DESARI	Servicios	2019	PGAS000008	10 CURSOS DE SENSIBILIZACIÓN CON LA AYUDA IN	0	3.500,00 €
2019	22014689	G92147131AULA DEL MAR DE MALAGA ASOC LA CONSERV M AMB	Servicios	2019	PGAS000025	TALLERES DÍA MUNDIAL MEDIO AMBIENTE	0	2.500,00 €
2019	22029571	G92147131AULA DEL MAR DE MALAGA ASOC LA CONSERV M AMB	Servicios	2019	PGAS000049	1ª PARTE PROGRAMA DE EDUCACIÓN AMBIENTAL E	0	4.270,00 €
2019	22011183	G92147131AULA DEL MAR DE MALAGA ASOC LA CONSERV M AMB	Servicios	2019	PGAS000019	EDUCACIÓN AMBIENTAL - VISITA GUIADA AL PUNTO	0	2.214,00 €
2019	22003174	G92182054FUNDACION CUDECA CUIDADOS DEL CANCER	Servicios	2019	PGAS000008	CURSOS DE FORMACIÓN DE: COMO DAR MALAS NO	0	3.000,00 €
2019	22019300	G92442748ASOCIACION TEATRO LIRICO ANDALUZ	Servicios	2019	PGAS000033	PRODUCCIÓN DE ZARZUELA "AGUA, AZUCARILLOS	0	3.600,00 €

CVE: 07E4000DB3C900K8S9K3E5T1U9
URL Comprobación:
https://sede.alhaurindelatorre.es/index.php?id=verificacion

FIRMANTE - FECHA
AYUNTAMIENTO DE ALHAURÍN DE LA TORRE-AYTO. ALHAURIN DE LA TORRE - 11/08/2020
serialNumber=S2833002E,CN=Sello de tiempo TS@ - @firma,OU=Secretaría General de Administración Digital,O=Secretaría de Estado de Función Pública,C=ES - 11/08/2020 10:34:31
Diligencia:

EXPEDIENTE:: 2020CGEN-00001
Fecha: 21/05/2020
Hora: 00:00
Und. reg:REGISTRO GENERAL



2019 AYUNTAMIENTO DE ALHAURIN DE LA TORRE

LISTADO DE CONTRATOS MENORES

NÚM. OPERACIÓN		ADJUDICATARIO	TIPO	EXPEDIENTE	OBJETO	DURACIÓN	IMPORTE
2019	22015709	G92442748ASOCIACION TEATRO LIRICO ANDALUZ	Suministro	2019 PGAS000026	NECESIDAD DE PRODUCCIÓN, INTERPRETACIÓN, D	0	3.600,00 €
2019	22000222	G92508944CLUB DEPORTIVO ALPINO JARAPALOS	Suministro	2019 PGAS000000	CELEBRACIÓN MEDIA MARATÓN Y CARRERA POPUI	0	4.500,00 €
2019	22001387	G92508944CLUB DEPORTIVO ALPINO JARAPALOS	Servicios	2019 PGAS000003	PROMOCIÓN DEPORTIVA A TRÁVES DE CELEBRACI	0	2.000,00 €
2019	22017813	G92688209CLUB VOLEIBOL ALHAURIN DE LA TORRE	Servicios	2019 PGAS000031	SERVICIO DE REALIZACIÓN Y GESTIÓN DEL CIRCUI	0	2.000,00 €
2019	22003060	G92695477ASOCIACION EO EO	Servicios	2019 PGAS000007	ACTIVIDADES DE TRATAMIENTO. CAMPAMENTO SEI	0	100,00 €
2019	22001019	G92695477ASOCIACION EO EO	Servicios	2019 PGAS000003	PROGRAMA DE ABSENTISMO ESCOLAR CONVENID(	0	6.000,00 €
2019	22001044	G92695477ASOCIACION EO EO	Servicios	2019 PGAS000003	PROYECTO QUEDAMOS, DE OCIO ALTERNATIVO	0	4.000,00 €
2019	22026034	G92695477ASOCIACION EO EO	Servicios	2019 PGAS000044	PROGRAMA MUNICIPAL NAVIDAD POR CENTROS. E	0	1.950,00 €
2019	22001017	G92695477ASOCIACION EO EO	Servicios	2019 PGAS000003	PROGRAMA ANUAL 2019 DE CIUDADES ANTE LAS D	0	8.300,00 €
2019	22023626	G92695477ASOCIACION EO EO	Servicios	2019 PGAS000040	PROGRAMA DE OCIO ALTERNATIVO DURANTE LOS	0	2.510,00 €
2019	22030254	G92824457ASOCIACION CULTURAL CORO JABALCUZA	Servicios	2019 PGAS000051	ACTUACIÓN DEL CORO JABALCUZA CON MOTIVO D	0	700,00 €
2019	22001657	G92865096ASOCIACION GASTRONOMICA EL BLASON DEL BIBERC	Suministro	2019 PGAS000004	SERVICIOS PRESTADOS PARA LA ORGANIZACIÓN	0	2.178,00 €
2019	22001982	G92933241ASOCIACION AMIGOS PROYECTO HOMBRE DE ALH. T(	Servicios	2019 PGAS000005	FORMACIÓN VOLUNTARIADO PARA LA PREVENCIÓI	0	3.200,00 €

CVE: 07E4000DB3C900K8S9K3E5T1U9
URL Comprobación:
https://sede.alhaurindelatorre.es/index.php?id=verificacion

FIRMANTE - FECHA
AYUNTAMIENTO DE ALHAURÍN DE LA TORRE-AYTO. ALHAURIN DE LA TORRE - 11/08/2020
serialNumber=S2833002E,CN=Sello de tiempo TS@ - @firma,OU=Secretaría General de Administración Digital,O=Secretaría de Estado de Función Pública,C=ES - 11/08/2020 10:34:31
Diligencia:

EXPEDIENTE:: 2020CGEN-00001
Fecha: 21/05/2020
Hora: 00:00
Und. reg:REGISTRO GENERAL

LISTADO DE CONTRATOS MENORES

NÚM. OPERACIÓN		ADJUDICATARIO	TIPO	EXPEDIENTE	OBJETO	DURACIÓN	IMPORTE
2019	22002981	G92965730CLUB DEPORTIVO DE PATINAJE ARTISTICO ALHAURIN	Servicios	2019 PGAS000007	SERVICIO DE ORGANIZACIÓN Y GESTIÓN DE CAMPI	0	2.500,00 €
2019	22020246	G92985308ASOCIACION DOG OCLOK//PROCESOS CRUZADOS	Suministro	2019 PGAS000034	BUEN FUNCIONAMIENTO DEL SERVICIO	0	105,00 €
2019	22001980	G93001469ASOCIACION BENEFICA CRISTIANA DIOS ES FIEL ABC	Servicios	2019 PGAS000005	FORMACIÓN FAMILIAS DE ALTO RIESGO. ALHAURÍN	0	4.000,00 €
2019	22027996	G93001469ASOCIACION BENEFICA CRISTIANA DIOS ES FIEL ABC	Servicios	2019 PGAS000047	FORMACION FAMILIAS DE ALTO RIESGO ALHAURIN	0	2.000,00 €
2019	22021060	G93073435ASOCIACION CHARANGA LOS COCOBONGOS	Suministro	2019 PGAS000035	SERVICIOS VARIOS CHARANGA PARA VERBENA AÑ	0	900,00 €
2019	22015503	G93073435ASOCIACION CHARANGA LOS COCOBONGOS	Servicios	2019 PGAS000026	ACTUACIONES VARIAS CHARANGA LOS COCOBONC	0	2.000,00 €
2019	22028554	G93073435ASOCIACION CHARANGA LOS COCOBONGOS	Servicios	2019 PGAS000048	CHARANGA COCOBONGOS ACTUACION EN PROGR	0	1.100,00 €
2019	22003245	G93086999FUNDACION MUNDO CIUDAD	Servicios	2019 PGAS000008	FORMACIÓN A FAMILIAS DESFAVORECIDAS DEL MU	0	3.500,00 €
2019	22018342	G93086999FUNDACION MUNDO CIUDAD	Suministro	2019 PGAS000031	FORMACIÓN CONTINUA COLECTIVO DE JÓVENES D	0	2.500,00 €
2019	22030712	G93093177ASOCIACION ANDEN MAGICO EDUCACION AMBIENTAL	Suministro	2019 PGAS000053	VISITAS GUIADAS, CLUBES DE LECTURA Y TALLERE	0	700,00 €
2019	22030543	G93093177ASOCIACION ANDEN MAGICO EDUCACION AMBIENTAL	Suministro	2019 PGAS000052	BUEN FUNCIONAMIENTO DEL SERVICIO	0	450,00 €
2019	22026640	G93093177ASOCIACION ANDEN MAGICO EDUCACION AMBIENTAL	Suministro	2019 PGAS000045	BUEN FUNCIONAMIENTO DEL SERVICIO	0	1.440,00 €
2019	22031142	G93093177ASOCIACION ANDEN MAGICO EDUCACION AMBIENTAL	Suministro	2019 PGAS000054	BUEN FUNCIONAMIENTO DEL SERVICIO	0	900,00 €

CVE: 07E4000DB3C900K8S9K3E5T1U9
URL Comprobación:
https://sede.alhaurindelatorre.es/index.php?id=verificacion

FIRMANTE - FECHA
AYUNTAMIENTO DE ALHAURÍN DE LA TORRE-AYTO. ALHAURIN DE LA TORRE - 11/08/2020
serialNumber=S2833002E,CN=Sello de tiempo TS@ - @firma,OU=Secretaría General de Administración Digital,O=Secretaría de Estado de Función Pública,C=ES - 11/08/2020 10:34:31
Diligencia:

EXPEDIENTE:: 2020CGEN-00001
Fecha: 21/05/2020
Hora: 00:00
Und. reg:REGISTRO GENERAL

LISTADO DE CONTRATOS MENORES

NÚM. OPERACIÓN		ADJUDICATARIO	TIPO	EXPEDIENTE	OBJETO	DURACIÓN	IMPORTE
2019	22017582	G93093177ASOCIACION ANDEN MAGICO EDUCACION AMBIENTAL	Suministro	2019 PGAS000030	BUEN FUNCIONAMIENTO DEL SERVICIO	0	550,00 €
2019	22001386	G93113538ASOCIACION LUDO MALAGA	Servicios	2019 PGAS000003	COORDINACIÓN DE HISPANIA WARGAMES 2019	0	1.500,00 €
2019	22011085	G93121077ASOCIACION SOCIOCULTURAL SAN JUAN	Servicios	2019 PGAS000018	ACTUACIÓN DE LA PASTORAL SAN JUAN EN EL CEI	0	1.200,00 €
2019	22026454	G93121077ASOCIACION SOCIOCULTURAL SAN JUAN	Servicios	2019 PGAS000045	TALLER FORMATIVO DE INSTRUMENTOS DE PERCU	0	2.100,00 €
2019	22024251	G93129161ASOC CREAMAS	Suministro	2019 PGAS000041	SERVICIOS PROFESIONALES TALLERES "LA PLATEA	0	9.401,70 €
2019	22031106	G93142990ASOCIACIÓN FOLCLÓRICA CULTURAL	Suministro	2019 PGAS000054	TALLER DE CORO INFANTIL EN LA EMMDAT	0	800,00 €
2019	22026693	G93155364CLUB DEPORTIVO JARAPALOS TRAIL ALHAURIN DE LA	Servicios	2019 PGAS000045	SERVICIO DE ORGANIZACION Y GESTIÓN PARA LA F	0	8.000,00 €
2019	22029755	G93161248CLUB DEPORTIVO MTB JARAPALOS	Servicios	2019 PGAS000050	SERVICIO DE ORGANIZACIÓN DE LA MARATON DE M	0	5.000,00 €
2019	22029392	G93275105ASOCIACION MUNDO TANGRAM	Servicios	2019 PGAS000049	TALLERES PARA LA CAMPAÑA DEL JUEGO Y JUGUI	0	1.500,00 €
2019	22018965	G93338226ASOCIACION CULTURAMA	Suministro	2019 PGAS000033	BUEN FUNCIONAMIENTO DEL SERVICIO	0	490,00 €
2019	22000962	G93356772ASOC CULTURAL LIDIA DEL RIPO	Suministro	2019 PGAS000003	NECESIDAD CONCIERTO DE ARPAS STA. AMALIA 2 I	0	1.452,00 €
2019	22000960	G93356772ASOC CULTURAL LIDIA DEL RIPO	Suministro	2019 PGAS000003	NECESIDAD DE INTERPRETACIÓN CONCIERTO DE A	0	1.452,00 €
2019	22002143	G93405439ASOCIACION MUSICO CULTURAL BANDA CORNETAS Y	Suministro	2019 PGAS000005	NECESIDAD DE ACOMPAÑAMIENTO MUSICAL EN PF	0	1.500,00 €

CVE: 07E4000DB3C900K8S9K3E5T1U9
URL Comprobación:
https://sede.alhaurindelatorre.es/index.php?id=verificacion

FIRMANTE - FECHA
AYUNTAMIENTO DE ALHAURÍN DE LA TORRE-AYTO. ALHAURIN DE LA TORRE - 11/08/2020
serialNumber=S2833002E,CN=Sello de tiempo TS@ - @firma,OU=Secretaría General de Administración Digital,O=Secretaría de Estado de Función Pública,C=ES - 11/08/2020 10:34:31
Diligencia:

EXPEDIENTE:: 2020CGEN-00001
Fecha: 21/05/2020
Hora: 00:00
Und. reg:REGISTRO GENERAL

LISTADO DE CONTRATOS MENORES

NÚM. OPERACIÓN		ADJUDICATARIO	TIPO	EXPEDIENTE		OBJETO	DURACIÓN		IMPORTE
2019	22004960	G93405439ASOCIACION MUSICO CULTURAL BANDA CORNETAS Y	Servicios	2019	PGAS000010	NECESIDAD DE ACOMPAÑAMIENTO MUSICAL PROC	1	Días	1.500,00 €
2019	22009729	G93405439ASOCIACION MUSICO CULTURAL BANDA CORNETAS Y	Servicios	2019	PGAS000016	NECESIDAD DE ACOMPAÑAMIENTO MUSICAL PARA	1	Días	1.500,00 €
2019	22014336	G93458909ASOCIACION INSTRUMENTISTAS DE VIENTO	Servicios	2019	PGAS000025	NECESIDAD DE TALLERES FORMATIVOS PARA BAN	46	Días	1.050,00 €
2019	22006958	G93458909ASOCIACION INSTRUMENTISTAS DE VIENTO	Servicios	2019	PGAS000012	NECESIDAD TALLERES FORMATIVOS BANDA FEBRE	0		500,00 €
2019	22006939	G93458909ASOCIACION INSTRUMENTISTAS DE VIENTO	Servicios	2019	PGAS000011	NECESIDAD DE TALLERES FORMATIVOS BANDA MA	0		750,00 €
2019	22006937	G93458909ASOCIACION INSTRUMENTISTAS DE VIENTO	Servicios	2019	PGAS000011	NECESIDAD DE TALLERES FORMATIVOS BANDA	0		500,00 €
2019	22022623	G93458909ASOCIACION INSTRUMENTISTAS DE VIENTO	Servicios	2019	PGAS000038	NECESIDAD DE TALLERES FORMATIVOS PARA PRO	0		1.200,00 €
2019	22000885	G93458909ASOCIACION INSTRUMENTISTAS DE VIENTO	Suministro	2019	PGAS000002	NECESIDAD DE TALLERES FORMATIVOS DE CLARIN	0		700,00 €
2019	22018339	G93461051ASOCIACION JUVENIL RETAMAR ACTIVA	Suministro	2019	PGAS000031	CAMPAMENTO ESCUELA DE VERANO 2019 CON 19 M	0		1.380,00 €
2019	22003164	G93473965C.D. ASOCIACION CORREDORAS DE ALHAURIN	Servicios	2019	PGAS000008	SERVICIO DE ORGANIZACIÓN Y GESTIÓN DEL I CAM	0		2.500,00 €
2019	22010765	G93536514ASOCIACION DE AFECTADOS Y FAMILIARES DE ESCLE	Servicios	2019	PGAS000018	CURSO DE SENSIBILIZACIÓN HACIA LAS ENFERMED	0		2.000,00 €
2019	22027261	G93574218ASOCIACION DE PERIODISTAS DEPORTIVOS DE MALA(	Suministro	2019	PGAS000046	PUBLICIDAD Y PROMOCIÓN DE EVENTOS DEPORTIV	0		1.815,00 €
2019	22005536	G93574218ASOCIACION DE PERIODISTAS DEPORTIVOS DE MALA(	Suministro	2019	PGAS000010	PUBLICIDAD Y PROMOCIÓN DE EVENTOS DEPORTIV	0		1.700,05 €

CVE: 07E4000DB3C900K8S9K3E5T1U9
URL Comprobación:
https://sede.alhaurindelatorre.es/index.php?id=verificacion

FIRMANTE - FECHA
AYUNTAMIENTO DE ALHAURÍN DE LA TORRE-AYTO. ALHAURIN DE LA TORRE - 11/08/2020
serialNumber=S2833002E,CN=Sello de tiempo TS@ - @firma,OU=Secretaría General de Administración Digital,O=Secretaría de Estado de Función Pública,C=ES - 11/08/2020 10:34:31
Diligencia:

EXPEDIENTE:: 2020CGEN-00001
Fecha: 21/05/2020
Hora: 00:00
Und. reg:REGISTRO GENERAL

LISTADO DE CONTRATOS MENORES

NÚM. OPERACIÓN		ADJUDICATARIO	TIPO	EXPEDIENTE		OBJETO	DURACIÓN	IMPORTE
2019	22028549	G93580249ASOC DE PARKINSON ALHAURIN DE LA TORRE	Servicios	2019	PGAS000048	PROYECTO MUNICIPAL PARA LA SENSIBILIZACIÓN E	0	2.500,00 €
2019	22021848	G93627610FUNDACION GALA FESTIVAL (EN CONSTITUCION)	Servicios	2019	PGAS000037	FORMACIÓN CONTINUA A COLECTIVOS DESFAVORI	0	2.790,00 €
2019	22024568	G93627610FUNDACION GALA FESTIVAL (EN CONSTITUCION)	Servicios	2019	PGAS000042	FORMACIÓN CONTINUA A COLECTIVOS DESFAVORI	0	2.450,00 €
2019	22016207	G93638807ASOCIACIÓN PIANÍSTICA DE MALAGA	Suministro	2019	PGAS000027	CONCIERTO DE DOS PIANISTAS EN LA FINCA EL PO	0	2.000,00 €
2019	22009205	G93641686CD WILDCATS CRAT RUGBY SCHOOL	Servicios	2019	PGAS000015	SERVICIO DE PROMOCIÓN DEL RUGBY EN EL MUNI	0	1.500,00 €
2019	22018313	J11697869 LA GOTERA SC	Servicios	2019	PGAS000031	OBRA DE TEATRO INFATIL "LA MATA DE LA ALBAHA	0	1.800,00 €
2019	22002413	J29751625 MUSICAL ADN SC	Suministro	2019	PGAS000006	MATERIAL PARA LA EMMDAT	0	2.339,99 €
2019	22009873	J92767060 MUEBLES EL MAÑO SC	Suministro	2019	PGAS000016	EDIFICIO SOCIAL RECINTO FERIAL.	0	395,00 €
2019	22024414	J93001923 CONSTRUCCIONES Y REFORMAS PEREA RIVERA SC	Obras	2019	PGAS000041	EDIFICIO MUNICIPAL LA CANDELARIA.	0	6.582,40 €
2019	22003788	J93001923 CONSTRUCCIONES Y REFORMAS PEREA RIVERA SC	Obras	2019	PGAS000009	ASEOS MERCADILLO AMBULANTE	0	7.089,39 €
2019	22014250	J93001923 CONSTRUCCIONES Y REFORMAS PEREA RIVERA SC	Obras	2019	PGAS000024	ASEOS PISTAS PADEL MANANTIALES.	0	2.399,49 €
2019	22012407	J93001923 CONSTRUCCIONES Y REFORMAS PEREA RIVERA SC	Obras	2019	PGAS000021	ASEOS PISTAS DE PADEL MANANTIALES.	0	6.225,45 €
2019	22002284	J93001923 CONSTRUCCIONES Y REFORMAS PEREA RIVERA SC	Obras	2019	PGAS000006	REFORMA ACERA EN ZONA DE ACCESO BDA. CORD	0	8.937,00 €

CVE: 07E4000DB3C900K8S9K3E5T1U9
URL Comprobación:
https://sede.alhaurindelatorre.es/index.php?id=verificacion

FIRMANTE - FECHA
AYUNTAMIENTO DE ALHAURÍN DE LA TORRE-AYTO. ALHAURIN DE LA TORRE - 11/08/2020
serialNumber=S2833002E,CN=Sello de tiempo TS@ - @firma,OU=Secretaría General de Administración Digital,O=Secretaría de Estado de Función Pública,C=ES - 11/08/2020 10:34:31
Diligencia:

EXPEDIENTE:: 2020CGEN-00001
Fecha: 21/05/2020
Hora: 00:00
Und. reg:REGISTRO GENERAL

LISTADO DE CONTRATOS MENORES

NÚM. OPERACIÓN		ADJUDICATARIO	TIPO	EXPEDIENTE		OBJETO	DURACIÓN	IMPORTE
2019	22010779	J93297554 ISMALED SC	Suministro	2019	PGAS000018	MEJORA ILUMINACIÓN DEL ESCENARIO Y DEL ESTU	0	2.123,55 €
2019	22025469	J93429322 CHEESCUELA SC	Servicios	2019	PGAS000043	SERVICIO DE ORGANIZACIÓN DEL III OPEN DE AJED	0	3.800,00 €
2019	22015881	J93602035 DESBROCE MINAYA 2018 SC	Suministro	2019	PGAS000027	POR NECESIDADES DEL SERVICIO EXPEDIENTE DE	0	7.852,90 €
2019	22012534	J93602035 DESBROCE MINAYA 2018 SC	Suministro	2019	PGAS000021	POR LA URGENTE NECESIDAD DEL SERVICIO A REA	0	2.420,00 €
2019	22012533	J93602035 DESBROCE MINAYA 2018 SC	Suministro	2019	PGAS000021	POR LA URGENTE NECESIDAD DEL SERVICIO A REA	0	3.267,00 €
2019	22012532	J93602035 DESBROCE MINAYA 2018 SC	Suministro	2019	PGAS000021	POR LA URGENTE NECESIDAD DEL SERVICIO A REA	0	2.420,00 €
2019	22016232	J93602035 DESBROCE MINAYA 2018 SC	Suministro	2019	PGAS000028	POR LA URGENTE NECESIDAD DEL SERVICIO A REA	0	937,75 €
2019	22028799	J93602035 DESBROCE MINAYA 2018 SC	Suministro	2019	PGAS000048	ALQUILERES	0	1.101,10 €
2019	22030900	J93602977 COSTAPLAY S.C.	Servicios	2019	PGAS000053	ACTUACIONES EN TARALPE PASEOS Y ZONAS VERI	0	18.148,79 €
2019	22026054	J93700938 RECIPODAS 2019 SC	Suministro	2019	PGAS000044	MANTENIMIENTO PUNTO LIMPIO	0	726,00 €
2019	22025431	J93700938 RECIPODAS 2019 SC	Obras	2019	PGAS000043	LIMPIEZA Y ASEO	0	9.680,00 €
2019	22024570	J93700938 RECIPODAS 2019 SC	Obras	2019	PGAS000042	LIMPIEZA Y ASEO	0	8.470,00 €
2019	22027333	J93712792 TELEN FL, SC	Suministro	2019	PGAS000046	SUMINISTRO E INSTALACIÓN DE CONDUCCIONES D	0	5.912,73 €

CVE: 07E4000DB3C900K8S9K3E5T1U9
URL Comprobación:
https://sede.alhaurindelatorre.es/index.php?id=verificacion

FIRMANTE - FECHA
AYUNTAMIENTO DE ALHAURÍN DE LA TORRE-AYTO. ALHAURIN DE LA TORRE - 11/08/2020
serialNumber=S2833002E,CN=Sello de tiempo TS@ - @firma,OU=Secretaría General de Administración Digital,O=Secretaría de Estado de Función Pública,C=ES - 11/08/2020 10:34:31
Diligencia:

EXPEDIENTE:: 2020CGEN-00001
Fecha: 21/05/2020
Hora: 00:00
Und. reg:REGISTRO GENERAL

LISTADO DE CONTRATOS MENORES

NÚM. OPERACIÓN		ADJUDICATARIO	TIPO	EXPEDIENTE		OBJETO	DURACIÓN	IMPORTE
2019	22030201	J93715480 PAMASUR 2020 SC	Suministro	2019	PGAS000051	LIMPIEZA Y ASEO	0	840,01 €
2019	22030199	J93715480 PAMASUR 2020 SC	Servicios	2019	PGAS000051	LIMPIEZA Y ASEO	0	3.999,99 €
2019	22011185	Q6855015AFEDERACION ANDALUZA DE ATLETISMO	Servicios	2019	PGAS000019	SERVICIO DE ARBITRAJES Y CRONOMETRAJE FEDE	0	1.350,00 €
2019	22023622	R2900293HREAL ANTIGUA Y VENERABLE COFRADIA CRISTO VERA	Suministro	2019	PGAS000040	GASTOS DE PROTOCOLO, AUTORIDADES, COLABOI	0	927,00 €
2019	22013311	R2900293HREAL ANTIGUA Y VENERABLE COFRADIA CRISTO VERA	Suministro	2019	PGAS000023	ALMUERZO GRUPOS DE BAILE PARTICIPANTES EN	0	420,00 €
2019	22023627	S2817035ECENTRO ESPAÑOL DE METROLOGIA	Suministro	2019	PGAS000040	REVISION ANUAL DEL CINEMOMETRO EN EL CENTR	0	307,34 €
2019	22027993	V93061067FUNDACIÓN ANDRES OLIVARES	Servicios	2019	PGAS000047	PROYECTO MUNICIPAL CHARLAS SENSIBILIZACIÓN	0	2.000,00 €
2019	22029752	V93268514MACRO MUSIC AIE	Suministro	2019	PGAS000050	EQUIPOS DE SONIDO Y LUCES PARA 6,7 Y 8 DE SEF	0	5.808,00 €
2019	22009239	V93268514MACRO MUSIC AIE	Suministro	2019	PGAS000015	TRANSPORTES CON CAMION	0	3.569,50 €
2019	22009390	V93268514MACRO MUSIC AIE	Suministro	2019	PGAS000015	ALQUILER DISPOSITIVO SONIDO E ILUMINACIÓN PA	0	6.921,20 €
2019	22011087	V93268514MACRO MUSIC AIE	Servicios	2019	PGAS000018	DESMONTAJE DE EQUIPO PARA REVISION REPARA	0	3.763,10 €
2019	22012998	V93268514MACRO MUSIC AIE	Servicios	2019	PGAS000023	ALQUILER MATERIAL DE ILUMINACION PARA EVENT	0	484,00 €
2019	22015407	V93268514MACRO MUSIC AIE	Suministro	2019	PGAS000025	ALQUILER Y MANTENIMIENTO BAÑOS QUIMICOS PA	0	943,80 €

CVE: 07E4000DB3C900K8S9K3E5T1U9
URL Comprobación:
https://sede.alhaurindelatorre.es/index.php?id=verificacion

FIRMANTE - FECHA
AYUNTAMIENTO DE ALHAURÍN DE LA TORRE-AYTO. ALHAURIN DE LA TORRE - 11/08/2020
serialNumber=S2833002E,CN=Sello de tiempo TS@ - @firma,OU=Secretaría General de Administración Digital,O=Secretaría de Estado de Función Pública,C=ES - 11/08/2020 10:34:31
Diligencia:

EXPEDIENTE:: 2020CGEN-00001
Fecha: 21/05/2020
Hora: 00:00
Und. reg:REGISTRO GENERAL

2019 AYUNTAMIENTO DE ALHAURIN DE LA TORRE

LISTADO DE CONTRATOS MENORES

NÚM.	OPERACIÓN	ADJUDICATARIO	TIPO	EXPEDIENTE	OBJETO	DURACIÓN	IMPORTE
2019	22018311	V93268514MACRO MUSIC AIE	Servicios	2019 PGAS000031	ALQUILER DE EQUIPO DE SONIDO E ILUMINACIÓN F	0	3.315,40 €
2019	22018347	V93268514MACRO MUSIC AIE	Suministro	2019 PGAS000031	ALQUILER DE EQUIPO DE SONIDO E ILUMINACIÓN D	0	2.178,00 €
2019	22021620	V93268514MACRO MUSIC AIE	Suministro	2019 PGAS000036	MATERIAL NO INVENTARIABLE	0	1.016,04 €
2019	22023489	V93268514MACRO MUSIC AIE	Suministro	2019 PGAS000040	25º ANIVERSARIO PROTECCION CIVIL	0	250,00 €
2019	22028846	V93268514MACRO MUSIC AIE	Suministro	2019 PGAS000048	EQUIPO DE SONIDO PARA EVENTO PRESENTACION	0	665,50 €
2019	22029748	V93268514MACRO MUSIC AIE	Suministro	2019 PGAS000050	EQUIPO DE SONIDO PARA INAUGURACION ALUMBR	0	1.452,00 €
2019	22000563	V93268514MACRO MUSIC AIE	Suministro	2019 PGAS000001	ALQUILER DE VALLAS PARA ESCENARIOS EVENTO	0	329,42 €
2019	22002906	V93268514MACRO MUSIC AIE	Suministro	2019 PGAS000007	NECESIDAD DE LUZ Y SONIDO PARA EVENTO CULT	0	2.783,00 €
2019	22027398	W0072130HZURICH INSURANCE PLC SUCURSAL EN ESPAÑA	Servicios	2019 PGAS000046	PÓLIZA SEGURO RESPONSABILIDAD MEDIOAMBIEN	0	3.396,80 €
2019	22026349	W0072130HZURICH INSURANCE PLC SUCURSAL EN ESPAÑA	Suministro	2019 PGAS000045	PÓLIZA DE SEGURO DE RESPONSABILIDAD CIVIL	0	20.272,00 €
2019	22013666	X1038593MSILVERIO MARIKA ASTRID ALEKSA	Suministro	2019 PGAS000024	NECESIDAD EMMDAT	0	96,80 €
2019	22001024	X5401991GMUSTERS CORNELIS HENDRIKUS	Suministro	2019 PGAS000003	MANTENIMIENTO DE INSTRUMENTOS MUSICALES	0	1.573,00 €
2019	22030238	X5628520YSCHNEIDER SCHNEIDER MARKUS	Suministro	2019 PGAS000051	CONCIERTO DIDÁCTICO	0	424,00 €

CVE: 07E4000DB3C900K8S9K3E5T1U9
URL Comprobación:
https://sede.alhaurindelatorre.es/index.php?id=verificacion

FIRMANTE - FECHA
AYUNTAMIENTO DE ALHAURÍN DE LA TORRE-AYTO. ALHAURIN DE LA TORRE - 11/08/2020
serialNumber=S2833002E,CN=Sello de tiempo TS@ - @firma,OU=Secretaría General de Administración Digital,O=Secretaría de Estado de Función Pública,C=ES - 11/08/2020 10:34:31
Diligencia:

EXPEDIENTE:: 2020CGEN-00001
Fecha: 21/05/2020
Hora: 00:00
Und. reg:REGISTRO GENERAL

LISTADO DE CONTRATOS MENORES

NÚM. OPERACIÓN		ADJUDICATARIO	TIPO	EXPEDIENTE		OBJETO	DURACIÓN		IMPORTE
2019	22030444	X5628520YSCHNEIDER SCHNEIDER MARKUS	Suministro	2019	PGAS000052	COMPLEMENTO OPERACIÓN 22030238	0		60,00 €
2019	22025207	X7188861GWIERNUSZ HANNA	Suministro	2019	PGAS000042	CAMPEROS PARA VOLUNTARIOS, ENE L DÍA DE HA	0		124,00 €
2019	22008796	X7188861GWIERNUSZ HANNA	Suministro	2019	PGAS000014	CENA BANDA MUNICIPAL DE MUSICA PROCESION L	0		145,80 €
2019	22019524	X7336907EZAMBRANO DURAN YESENIA BEATRIZ	Servicios	2019	PGAS000034	CONCIERTO Y PRODUCCIÓN DE ARGENTINA EN LA	0		17.908,00 €
2019	22018752	X7336907EZAMBRANO DURAN YESENIA BEATRIZ	Servicios	2019	PGAS000032	ÁGAPE GRUPOS DE JAZZ TELONEROS LAS CUATRO	0		400,00 €
2019	22018588	X7336907EZAMBRANO DURAN YESENIA BEATRIZ	Servicios	2019	PGAS000032	ALQUILER DE EQUIPO DE SONIDO E ILUMINACIÓN (	0		500,00 €
2019	22014405	X7336907EZAMBRANO DURAN YESENIA BEATRIZ	Servicios	2019	PGAS000025	NECESIDAD DE PRODUCCIÓN MUSICAL CONCIERTO	1	Días	3.000,00 €
2019	22000448	X9875354MSUAREZ EDGARDO DAVID	Suministro	2019	PGAS000001	PASACALLES 15 PERSONAJES "VAIANA Y LA POLINE	0		1.208,40 €
2019	22001973	X9875354MSUAREZ EDGARDO DAVID	Suministro	2019	PGAS000005	CANTIDAD CORRESPONDIENTE A ERRATA EN EL CA	0		74,20 €
2019	22027282	Y0884457YPEREHINCHUK PEREHINCHUK VOLODYMYR	Obras	2019	PGAS000046	TRABAJOS PARA PARQUES REALIZADOS POR OTRA	0		3.044,36 €
2019	22025758	Y0884457YPEREHINCHUK PEREHINCHUK VOLODYMYR	Obras	2019	PGAS000043	CONSERVACION INFRAESTRUCTURAS Y BIENES NA	0		1.522,18 €
2019	22015615	Y2828364EWIJNEN ALEXANDER ANTONIE	Servicios	2019	PGAS000026	NECESIDAD DE ANIMACIÓN DJ POST CONCIERTOS	4	Días	2.800,01 €
2019	22018359	Y2828364EWIJNEN ALEXANDER ANTONIE	Suministro	2019	PGAS000031	ACTUACIÓN MANUELA JUNTO A ANIMACIÓN DJ EN E	0		396,23 €

CVE: 07E4000DB3C900K8S9K3E5T1U9
URL Comprobación:
https://sede.alhaurindelatorre.es/index.php?id=verificacion

FIRMANTE - FECHA
AYUNTAMIENTO DE ALHAURÍN DE LA TORRE-AYTO. ALHAURIN DE LA TORRE - 11/08/2020
serialNumber=S2833002E,CN=Sello de tiempo TS@ - @firma,OU=Secretaría General de Administración Digital,O=Secretaría de Estado de Función Pública,C=ES - 11/08/2020 10:34:31
Diligencia:

EXPEDIENTE:: 2020CGEN-00001
Fecha: 21/05/2020
Hora: 00:00
Und. reg:REGISTRO GENERAL

2019 AYUNTAMIENTO DE ALHAURIN DE LA TORRE

LISTADO DE CONTRATOS MENORES

NÚM. OPERACIÓN		ADJUDICATARIO	TIPO	EXPEDIENTE	OBJETO	DURACIÓN		IMPORTE
2019	22011262	Y4086003K MANGO SIMONA ELISA	Servicios	2019 PGAS000019	CONCIERTO DE MÚSICA DE CAMARA (DIÁLOGOS EN	0		2.054,71 €
2019	22014335	06983773F CASTAÑO ROMERO JESUS	Suministro	2019 PGAS000025	ALQUILER 13 DISFRACES GIGANTES CABEZUDOS F	0		1.089,00 €
2019	22009749	07015626M GONZALEZ RIZZO DAVID	Servicios	2019 PGAS000016	NECESIDAD DE REALIZACIÓN FESTIVAL PORTÓN DI	7	Días	7.865,00 €
2019	22030545	09262863G AYALA GARCIA DINA	Suministro	2019 PGAS000052	MATERIAL NO INVENTARIABLE	0		1.290,00 €
2019	22030789	15994564L RODRIGUEZ CARDOSA ENCARNACION	Suministro	2019 PGAS000053	KILOMETROS DE ASISTENCIA TALLER EN EL CRO TI	0		6,46 €
2019	22027725	23265830L GARCIA CAÑADAS JOSE PEDRO	Suministro	2019 PGAS000047	VESTUARIO SERVICIOS OPERATIVOS	0		4.882,96 €
2019	22028017	23265830L GARCIA CAÑADAS JOSE PEDRO	Suministro	2019 PGAS000047	VESTUARIO SERVICIOS OPERATIVOS	0		4.995,12 €
2019	22013246	23265830L GARCIA CAÑADAS JOSE PEDRO	Suministro	2019 PGAS000023	ARTÍCULOS DE UNIFORMES PARA LOS CONSERJES	0		418,66 €
2019	22012398	23265830L GARCIA CAÑADAS JOSE PEDRO	Suministro	2019 PGAS000021	VESTUARIO LABORAL	0		2.384,67 €
2019	22029065	23265830L GARCIA CAÑADAS JOSE PEDRO	Suministro	2019 PGAS000049	EQUIPO DE PROTECCIÓN INDIVIDUAL Y VESTUARIC	0		2.230,76 €
2019	22030287	24171351F SERRANO GARCIA ANA	Suministro	2019 PGAS000052	BUEN FUNCIONAMIENTO DEL SERVICIO	0		1.763,92 €
2019	22030351	24171351F SERRANO GARCIA ANA	Suministro	2019 PGAS000052	BUEN FUNCIONAMIENTO DEL SERVICIO	0		1.355,98 €
2019	22003176	24798648W PEREZ PEREZ ANGEL	Suministro	2019 PGAS000008	REPOSICION DE MEDICINAS PARA VARIOS BOTIQUI	0		164,28 €

CVE: 07E4000DB3C900K8S9K3E5T1U9
URL Comprobación:
https://sede.alhaurindelatorre.es/index.php?id=verificacion

FIRMANTE - FECHA
AYUNTAMIENTO DE ALHAURÍN DE LA TORRE-AYTO. ALHAURIN DE LA TORRE - 11/08/2020
serialNumber=S2833002E,CN=Sello de tiempo TS@ - @firma,OU=Secretaría General de Administración Digital,O=Secretaría de Estado de Función Pública,C=ES - 11/08/2020 10:34:31
Diligencia:

EXPEDIENTE:: 2020CGEN-00001
Fecha: 21/05/2020
Hora: 00:00
Und. reg:REGISTRO GENERAL

LISTADO DE CONTRATOS MENORES

NÚM.	OPERACIÓN	ADJUDICATARIO	TIPO	EXPEDIENTE	OBJETO	DURACIÓN	IMPORTE
2019	22031019	24798648WPEREZ PEREZ ANGEL	Suministro	2019 PGAS000054	PRODUCTOS FARMACEUTICOS BOTIQUINES INSTAI	0	800,00 €
2019	22023267	24798648WPEREZ PEREZ ANGEL	Suministro	2019 PGAS000040	REPOSICIÓN MATERIAL DE BOTIQUINES VARIOS CE	0	29,70 €
2019	22023259	24798648WPEREZ PEREZ ANGEL	Suministro	2019 PGAS000040	REPOSICIÓN DE MEDICAMENTOS BOTIQUINES CEN	0	350,98 €
2019	22008883	24798648WPEREZ PEREZ ANGEL	Suministro	2019 PGAS000014	REPOSICION BOTIQUINES DE CENTROS DE TRABAJ	0	195,00 €
2019	22030756	24798648WPEREZ PEREZ ANGEL	Suministro	2019 PGAS000053	PRODUCTOS SANITARIOS PARA LOS SERVICIOS SA	0	1.197,40 €
2019	22024795	24807471QTROYA ROPERO JERONIMO RAMON	Suministro	2019 PGAS000042	REALIZACIÓN DE 4 SONDEOS	0	3.000,00 €
2019	22030041	24811831YGALVEZ DEL POSTIGO CERON MANUEL	Suministro	2019 PGAS000051	SUMINISTRO DE CLORO PARA TRATAMIENTO DE AC	0	3.937,50 €
2019	22015493	24812611GDIAZ PENDON DEL JOSE ANTONIO	Suministro	2019 PGAS000026	OBRA DE ARTE (TÉCNICA MIXTA SOBRE TABLA) DE	0	1.969,32 €
2019	22008042	24830862QGONZALEZ GARRIDO MARIA JOSEFA	Suministro	2019 PGAS000013	TALLER DE MODA CHIQUIMODA PARA CREA NAVIDA	0	968,00 €
2019	22013122	24830862QGONZALEZ GARRIDO MARIA JOSEFA	Servicios	2019 PGAS000023	SELECCIÓN DE CASTING CANDIDATO/AS.	0	8.860,75 €
2019	22005537	24836352DALJARILLA GRANADOS JUAN JOSE	Suministro	2019 PGAS000010	NECESIDAD DE REPARACIÓN MESA SONIDO CULTU	0	205,70 €
2019	22013997	24841819WABENZA DIAZ JOAQUIN	Suministro	2019 PGAS000024	MONTAJE, DESMONTAJE Y TRANSPORTE DE LA EXI	0	4.000,00 €
2019	22003005	24862181DMELENDEZ LEAL JUAN JOSE	Suministro	2019 PGAS000007	RELOJES DE REGALO PARA LOS CARNAVALES DEL	0	665,50 €

CVE: 07E4000DB3C900K8S9K3E5T1U9
URL Comprobación:
https://sede.alhaurindelatorre.es/index.php?id=verificacion

FIRMANTE - FECHA
AYUNTAMIENTO DE ALHAURÍN DE LA TORRE-AYTO. ALHAURIN DE LA TORRE - 11/08/2020
serialNumber=S2833002E,CN=Sello de tiempo TS@ - @firma,OU=Secretaría General de Administración Digital,O=Secretaría de Estado de Función Pública,C=ES - 11/08/2020 10:34:31
Diligencia:

EXPEDIENTE:: 2020CGEN-00001
Fecha: 21/05/2020
Hora: 00:00
Und. reg:REGISTRO GENERAL

LISTADO DE CONTRATOS MENORES

NÚM. OPERACIÓN		ADJUDICATARIO	TIPO	EXPEDIENTE		OBJETO	DURACIÓN	IMPORTE
2019	22023027	24862181DMELENDEZ LEAL JUAN JOSE	Suministro	2019	PGAS000039	PROPAGANDA DE PROTECCION CIVIL Y TRIPTICOS	0	5.845,51 €
2019	22030119	24862181DMELENDEZ LEAL JUAN JOSE	Suministro	2019	PGAS000051	SEÑALITICA	0	1.887,60 €
2019	22030256	24862181DMELENDEZ LEAL JUAN JOSE	Suministro	2019	PGAS000051	REALIZACION DE PLANOS DEL TERMINO MUNICIPAL	0	2.057,00 €
2019	22012783	24862181DMELENDEZ LEAL JUAN JOSE	Suministro	2019	PGAS000022	RELOJES DE REGALO PARA LOS PROFESORES VOL	0	319,44 €
2019	22012901	24864867GMARTIN PALACIOS ANTONIO JERONIMO	Suministro	2019	PGAS000022	REPARACION,MANTENIMIENTO Y CONSERVACION	0	91,96 €
2019	22014000	24864975CMORA ARJONA MARIA PILAR	Suministro	2019	PGAS000024	PRODUCCIÓN DE VINILO PARA EXPOSICIÓN EN FIN	0	127,05 €
2019	22019386	24864975CMORA ARJONA MARIA PILAR	Suministro	2019	PGAS000033	SUMINISTRO Y MONTAJE PANEL HOMENAJE CICLIS	0	715,56 €
2019	22023725	24865193PRIELVES BERLANGA MANUEL	Suministro	2019	PGAS000040	ET0027 EQUIPAMIENTO AGAO0208	0	123,78 €
2019	22024097	24865193PRIELVES BERLANGA MANUEL	Suministro	2019	PGAS000041	PANTALONES, CAMISETAS, SUDADERA Y BOTAS PA	0	109,87 €
2019	22021551	24865193PRIELVES BERLANGA MANUEL	Suministro	2019	PGAS000036	TALLER DE EMPLEO AGRARIA.	0	514,25 €
2019	22012108	24865193PRIELVES BERLANGA MANUEL	Suministro	2019	PGAS000020	UNIFORMIDAD PARA PROTECCION CIVIL	0	2.217,33 €
2019	22012292	24865193PRIELVES BERLANGA MANUEL	Suministro	2019	PGAS000021	VESTUARIO LABORAL.	0	3.650,81 €
2019	22013269	24865193PRIELVES BERLANGA MANUEL	Suministro	2019	PGAS000023	GORRAS PARA USO DE ALUMNOS Y MONITORA DUI	0	48,40 €

CVE: 07E4000DB3C900K8S9K3E5T1U9
URL Comprobación:
https://sede.alhaurindelatorre.es/index.php?id=verificacion

FIRMANTE - FECHA
AYUNTAMIENTO DE ALHAURÍN DE LA TORRE-AYTO. ALHAURIN DE LA TORRE - 11/08/2020
serialNumber=S2833002E,CN=Sello de tiempo TS@ - @firma,OU=Secretaría General de Administración Digital,O=Secretaría de Estado de Función Pública,C=ES - 11/08/2020 10:34:31
Diligencia:

EXPEDIENTE:: 2020CGEN-00001
Fecha: 21/05/2020
Hora: 00:00
Und. reg:REGISTRO GENERAL

LISTADO DE CONTRATOS MENORES

NÚM. OPERACIÓN		ADJUDICATARIO	TIPO	EXPEDIENTE		OBJETO	DURACIÓN	IMPORTE
2019	22008933	24865193PRIELVES BERLANGA MANUEL	Suministro	2019	PGAS000014	EQUIPAMIENTOS	0	436,81 €
2019	22009756	24865193PRIELVES BERLANGA MANUEL	Suministro	2019	PGAS000016	VESTUARIO INVIERNO Y VERANO.	0	6.493,10 €
2019	22010458	24865193PRIELVES BERLANGA MANUEL	Suministro	2019	PGAS000017	EQUIPAMIENTO	0	60,50 €
2019	22003141	24865193PRIELVES BERLANGA MANUEL	Suministro	2019	PGAS000008	SUDADERAS, CAMISETAS Y SERIGRAFÍA LOGOS	0	1.792,74 €
2019	22004894	24865193PRIELVES BERLANGA MANUEL	Suministro	2019	PGAS000010	EQUIPAMIENTO: UNIFORMES PARA ACCIONES FOR	0	1.625,03 €
2019	22008801	24868846GGARCIA LOPEZ FRANCISCA	Suministro	2019	PGAS000014	VESTUARIO LABORAL	0	6.936,93 €
2019	22001505	24868846GGARCIA LOPEZ FRANCISCA	Suministro	2019	PGAS000004	VESTUARIO SERVICIOS OPERATIVOS	0	5.869,71 €
2019	22000985	24868846GGARCIA LOPEZ FRANCISCA	Suministro	2019	PGAS000003	VESTUARIO LABORAL	0	5.208,32 €
2019	22021568	24882057J NAJARRO JIMENEZ JOSE	Suministro	2019	PGAS000036	PRODUCTOS DE LIMPIEZA	0	2.138,81 €
2019	22022726	24882057J NAJARRO JIMENEZ JOSE	Suministro	2019	PGAS000038	PRODUCTOS DE LIMPIEZA	0	1.434,61 €
2019	22001191	24882057J NAJARRO JIMENEZ JOSE	Suministro	2019	PGAS000003	REPARACION,MANTENIMIENTO Y CONSERVACION	0	449,91 €
2019	22025707	24882057J NAJARRO JIMENEZ JOSE	Suministro	2019	PGAS000043	PRODUCTOS DE LIMPIEZA	0	4.131,55 €
2019	22014195	24882057J NAJARRO JIMENEZ JOSE	Suministro	2019	PGAS000024	PRODUCTOS DE LIMPIEZA Y ASEOS (MATERIAL FUE	0	623,63 €

CVE: 07E4000DB3C900K8S9K3E5T1U9
URL Comprobación:
https://sede.alhaurindelatorre.es/index.php?id=verificacion

FIRMANTE - FECHA
AYUNTAMIENTO DE ALHAURÍN DE LA TORRE-AYTO. ALHAURIN DE LA TORRE - 11/08/2020
serialNumber=S2833002E,CN=Sello de tiempo TS@ - @firma,OU=Secretaría General de Administración Digital,O=Secretaría de Estado de Función Pública,C=ES - 11/08/2020 10:34:31
Diligencia:

EXPEDIENTE:: 2020CGEN-00001
Fecha: 21/05/2020
Hora: 00:00
Und. reg:REGISTRO GENERAL

LISTADO DE CONTRATOS MENORES

NÚM. OPERACIÓN		ADJUDICATARIO	TIPO	EXPEDIENTE	OBJETO	DURACIÓN	IMPORTE
2019	22029844	24882057J NAJARRO JIMENEZ JOSE	Suministro	2019 PGAS000050	ADECUACION EDIFICIOS PUBLICOS	0	130,68 €
2019	22021056	24882057J NAJARRO JIMENEZ JOSE	Suministro	2019 PGAS000035	PRODUCTOS DE LIMPIEZA	0	1.343,86 €
2019	22010139	24882205T GOMEZ CRUZ ALBERTO	Suministro	2019 PGAS000017	REALIZACIÓN DE LA CERTIFICACIÓN Y DIRECCIÓN T	0	1.264,45 €
2019	22026648	24882205T GOMEZ CRUZ ALBERTO	Servicios	2019 PGAS000045	PRESUPUESTO 2020	0	7.500,00 €
2019	22026647	24882205T GOMEZ CRUZ ALBERTO	Servicios	2019 PGAS000045	REVISIÓN DE RPT	0	7.500,00 €
2019	22001855	24882205T GOMEZ CRUZ ALBERTO	Suministro	2019 PGAS000005	PROYECTO PARA PARQUE ERMITA DEL CERRO	0	7.302,35 €
2019	22009326	24882205T GOMEZ CRUZ ALBERTO	Servicios	2019 PGAS000015	REDACCIÓN DE PROYECTO DE NUEVO SUMINISTRO	0	3.521,10 €
2019	22009235	24882205T GOMEZ CRUZ ALBERTO	Suministro	2019 PGAS000015	ASISTENCIA TECNICA A INGENIERO MUNICIPAL ASL	0	2.069,10 €
2019	22001537	24882205T GOMEZ CRUZ ALBERTO	Suministro	2019 PGAS000004	ASISTENCIA TECNICA PARA AHORRO ENERGENTIC	0	5.782,35 €
2019	22017536	24882205T GOMEZ CRUZ ALBERTO	Suministro	2019 PGAS000030	CERTIFICACIÓN, TRAMITACIÓN Y REGISTRO DEL AL	0	1.264,45 €
2019	22022115	24882205T GOMEZ CRUZ ALBERTO	Obras	2019 PGAS000038	OBRA DE NUEVO AP DEL CM036 EN C/ MAURICE RA	0	5.239,30 €
2019	22001524	24882205T GOMEZ CRUZ ALBERTO	Suministro	2019 PGAS000004	AMPLIACIÓN ALUMBRADO PÚBLICO DEL CENTRO D	0	2.958,45 €
2019	22026462	24882205T GOMEZ CRUZ ALBERTO	Servicios	2019 PGAS000045	PROYECTO ELÉCTRICO FUENTE DE LA BIZNAGA	0	2.662,00 €

CVE: 07E4000DB3C900K8S9K3E5T1U9
URL Comprobación:
https://sede.alhaurindelatorre.es/index.php?id=verificacion

FIRMANTE - FECHA
AYUNTAMIENTO DE ALHAURÍN DE LA TORRE-AYTO. ALHAURIN DE LA TORRE - 11/08/2020
serialNumber=S2833002E,CN=Sello de tiempo TS@ - @firma,OU=Secretaría General de Administración Digital,O=Secretaría de Estado de Función Pública,C=ES - 11/08/2020 10:34:31
Diligencia:

EXPEDIENTE:: 2020CGEN-00001
Fecha: 21/05/2020
Hora: 00:00
Und. reg:REGISTRO GENERAL

LISTADO DE CONTRATOS MENORES

NÚM.	OPERACIÓN	ADJUDICATARIO	TIPO	EXPEDIENTE	OBJETO	DURACIÓN	IMPORTE
2019	22029397	24884975XMARQUEZ LOPEZ CRISTOBAL	Servicios	2019 PGAS000049	COMPRA DE 1000 BOLSAS ALGODON SERIGRAFIAD	0	1.381,37 €
2019	22029557	24884975XMARQUEZ LOPEZ CRISTOBAL	Servicios	2019 PGAS000049	MIL UNIDADES DE BOLSAS PANERAS DE ALGODON	0	1.246,30 €
2019	22013127	24895824ADIAZ BECERRA ANA	Suministro	2019 PGAS000023	CONFECCION DE 80 CINTAS BORDADAS PARA CARI	0	356,10 €
2019	22022189	24895824ADIAZ BECERRA ANA	Servicios	2019 PGAS000038	ALFILERES Y ROLLO DE LAZO ROSA PARA EL DÍA C	0	11,50 €
2019	22023508	24895824ADIAZ BECERRA ANA	Suministro	2019 PGAS000040	CORAZONES CONFECCIONADOS DE TELA PARA DE	0	121,00 €
2019	22022705	24895824ADIAZ BECERRA ANA	Suministro	2019 PGAS000038	MATERIAL PARA ROTULACION	0	840,05 €
2019	22022430	24895824ADIAZ BECERRA ANA	Suministro	2019 PGAS000038	TELAS PARA ROTULACION DE CARTELES	0	1.512,50 €
2019	22024203	24895824ADIAZ BECERRA ANA	Suministro	2019 PGAS000041	MATERIAL NO INVENTARIABLE PARA EVENTOS	0	1.388,48 €
2019	22021837	24895824ADIAZ BECERRA ANA	Suministro	2019 PGAS000037	CINTA Y TIJERAS PARA LA INAUGURACIÓN DE LA C	0	45,55 €
2019	22008799	24895824ADIAZ BECERRA ANA	Suministro	2019 PGAS000014	CONFECCION Y MATERIAL DOS ZURRONES DISFRA	0	40,90 €
2019	22020877	24900697T GARCIA CRUZ ANA MARIA	Suministro	2019 PGAS000035	BUEN FUNCIONAMIENTO DEL SERVICIO	0	500,14 €
2019	22002971	24900697T GARCIA CRUZ ANA MARIA	Suministro	2019 PGAS000007	BUEN FUNCIONAMIENTO DEL SERVICIO	0	522,75 €
2019	22023516	24900697T GARCIA CRUZ ANA MARIA	Suministro	2019 PGAS000040	CARPETAS PARA LOS VOLUNTARIOS DEL MAYOR C	0	16,20 €

CVE: 07E4000DB3C900K8S9K3E5T1U9
URL Comprobación:
https://sede.alhaurindelatorre.es/index.php?id=verificacion

FIRMANTE - FECHA
AYUNTAMIENTO DE ALHAURÍN DE LA TORRE-AYTO. ALHAURIN DE LA TORRE - 11/08/2020
serialNumber=S2833002E,CN=Sello de tiempo TS@ - @firma,OU=Secretaría General de Administración Digital,O=Secretaría de Estado de Función Pública,C=ES - 11/08/2020 10:34:31
Diligencia:

EXPEDIENTE:: 2020CGEN-00001
Fecha: 21/05/2020
Hora: 00:00
Und. reg:REGISTRO GENERAL

LISTADO DE CONTRATOS MENORES

NÚM. OPERACIÓN		ADJUDICATARIO	TIPO	EXPEDIENTE	OBJETO	DURACIÓN	IMPORTE
2019	22030462	24900697T GARCIA CRUZ ANA MARIA	Suministro	2019 PGAS000052	MATERIAL OFICINA PARA LA FINCA EL PORTÓN (PA	0	590,40 €
2019	22002047	24900697T GARCIA CRUZ ANA MARIA	Suministro	2019 PGAS000005	BUEN FUNCIONAMIENTO DEL SERVICIO	0	292,10 €
2019	22020878	24900697T GARCIA CRUZ ANA MARIA	Suministro	2019 PGAS000035	BUEN FUNCIONAMIENTO DEL SERVICIO	0	916,03 €
2019	22011222	24903617E GONZALEZ LUQUE MARIA JESUS	Suministro	2019 PGAS000019	CAMISETAS PARA EL TALLER DE SEVILLANAS PAR/	0	135,00 €
2019	22029760	24903617E GONZALEZ LUQUE MARIA JESUS	Suministro	2019 PGAS000050	CAMISETAS PARA EL GRUPO DE CASTAÑUELAS	0	75,00 €
2019	22017132	25041270C PEÑA MORALES JUAN JOSE	Suministro	2019 PGAS000029	AGAPE EMMAT	0	349,97 €
2019	22022304	25041270C PEÑA MORALES JUAN JOSE	Suministro	2019 PGAS000038	AVITUALLAMIENTO (AGUA, FRUTA, BEBIDAS, ISOTO	0	648,00 €
2019	22022107	25041270C PEÑA MORALES JUAN JOSE	Servicios	2019 PGAS000037	PROTOCOLO DIA DE LA INAUGURACIÓN DE LA CAS/	0	22,60 €
2019	22028818	25041270C PEÑA MORALES JUAN JOSE	Suministro	2019 PGAS000048	AGACE CELEBRACION PATRONES DE LA POLICIA L(	0	1.072,80 €
2019	22008764	25041270C PEÑA MORALES JUAN JOSE	Servicios	2019 PGAS000014	MENÚS PARA COLABORADORES Y PREGONERO DI	0	490,11 €
2019	22008653	25041270C PEÑA MORALES JUAN JOSE	Suministro	2019 PGAS000014	COMIDA VOLUNTARIOS DEPORTIVOS	0	283,14 €
2019	22023102	25041270C PEÑA MORALES JUAN JOSE	Suministro	2019 PGAS000039	CELEBRACION INSTITUCIONAL PATRONES DE PROT	0	2.000,00 €
2019	22026275	25044159B NARVAEZ RAMIREZ MANUEL	Servicios	2019 PGAS000045	LIMPIEZA DE OFICINAS Y ALMACEN DEL SERVICIO D	0	1.312,50 €

CVE: 07E4000DB3C900K8S9K3E5T1U9
URL Comprobación:
https://sede.alhaurindelatorre.es/index.php?id=verificacion

FIRMANTE - FECHA
AYUNTAMIENTO DE ALHAURÍN DE LA TORRE-AYTO. ALHAURIN DE LA TORRE - 11/08/2020
serialNumber=S2833002E,CN=Sello de tiempo TS@ - @firma,OU=Secretaría General de Administración Digital,O=Secretaría de Estado de Función Pública,C=ES - 11/08/2020 10:34:31
Diligencia:

EXPEDIENTE:: 2020CGEN-00001
Fecha: 21/05/2020
Hora: 00:00
Und. reg:REGISTRO GENERAL

LISTADO DE CONTRATOS MENORES

NÚM. OPERACIÓN		ADJUDICATARIO	TIPO	EXPEDIENTE		OBJETO	DURACIÓN	IMPORTE
2019	22019051	25044159BNARVAEZ RAMIREZ MANUEL	Suministro	2019	PGAS000033	LIMPIEZA OFICINA Y ALMACEN	0	1.312,50 €
2019	22013129	25044159BNARVAEZ RAMIREZ MANUEL	Servicios	2019	PGAS000023	LIMPIEZA DE OFICINAS Y ALMACÉN DEL SERVICIO D	0	1.050,00 €
2019	22027408	25044159BNARVAEZ RAMIREZ MANUEL	Suministro	2019	PGAS000046	LIMPIEZA CRISTALES EDIFICIOS PUBLICOS	0	151,25 €
2019	22003390	25044159BNARVAEZ RAMIREZ MANUEL	Servicios	2019	PGAS000008	LIMPIEZA DE LA OFICINA Y EL ALMACÉN DEL SERVI	0	1.575,00 €
2019	22000162	25044159BNARVAEZ RAMIREZ MANUEL	Servicios	2019	PGAS000000	LIMPIEZA OFICINA Y ALMACÉN DEL SERVICIO DE AC	0	1.050,00 €
2019	22008168	25048872DMORENO VELA JOSE	Suministro	2019	PGAS000013	TRABAJOS OTRAS EMPRESAS.	0	3.811,50 €
2019	22008167	25048872DMORENO VELA JOSE	Suministro	2019	PGAS000013	TRABAJOS OTRAS EMPRESAS	0	1.669,80 €
2019	22015646	25048872DMORENO VELA JOSE	Suministro	2019	PGAS000026	MANTENIMIENTO Y CONSERVACION EDIFICIOS.	0	726,00 €
2019	22026759	25048872DMORENO VELA JOSE	Obras	2019	PGAS000045	TRABAJOS REALIZADOS POR OTRAS EMPRESAS EN	0	6.413,00 €
2019	22004002	25048872DMORENO VELA JOSE	Suministro	2019	PGAS000009	MANTENIMIENTO Y CONSERVACION	0	3.327,50 €
2019	22004001	25048872DMORENO VELA JOSE	Suministro	2019	PGAS000009	MANTENIMIENTO Y CONSERVACION	0	3.267,00 €
2019	22009823	25048872DMORENO VELA JOSE	Obras	2019	PGAS000016	TRABAJOS OTRAS EMPRESAS	0	5.808,00 €
2019	22000820	25048872DMORENO VELA JOSE	Suministro	2019	PGAS000002	CONSERVACION INFRAESTRUCTURAS Y BIENES NA	0	3.146,00 €

CVE: 07E4000DB3C900K8S9K3E5T1U9
URL Comprobación:
https://sede.alhaurindelatorre.es/index.php?id=verificacion

FIRMANTE - FECHA
AYUNTAMIENTO DE ALHAURÍN DE LA TORRE-AYTO. ALHAURIN DE LA TORRE - 11/08/2020
serialNumber=S2833002E,CN=Sello de tiempo TS@ - @firma,OU=Secretaría General de Administración Digital,O=Secretaría de Estado de Función Pública,C=ES - 11/08/2020 10:34:31
Diligencia:

EXPEDIENTE:: 2020CGEN-00001
Fecha: 21/05/2020
Hora: 00:00
Und. reg:REGISTRO GENERAL

LISTADO DE CONTRATOS MENORES

NÚM. OPERACIÓN		ADJUDICATARIO	TIPO	EXPEDIENTE		OBJETO	DURACIÓN	IMPORTE
2019	22024846	25048872DMORENO VELA JOSE	Obras	2019	PGAS000042	MANTENIMIENTO INSTALACIONES DEPORTIVAS	0	4.922,28 €
2019	22024847	25048872DMORENO VELA JOSE	Obras	2019	PGAS000042	MANTENIMIENTO INSTALACIONES DEPORTIVAS	0	5.445,00 €
2019	22001480	25050032L GARCIA LOPEZ DOLORES	Suministro	2019	PGAS000004	VESTUARIO.	0	2.466,59 €
2019	22001485	25050032L GARCIA LOPEZ DOLORES	Suministro	2019	PGAS000004	UNIFORMES CONSERJES COLEGIOS	0	1.428,89 €
2019	22001883	25050032L GARCIA LOPEZ DOLORES	Suministro	2019	PGAS000005	CAMISIETAS PROMOCIÓN PLAN ESTRATÉGICO ACT	0	514,25 €
2019	22008885	25050032L GARCIA LOPEZ DOLORES	Suministro	2019	PGAS000014	VESTUARIO DE LIMPIADORAS DE EDIFICIOS PUBLIC	0	10.797,44 €
2019	22012290	25050032L GARCIA LOPEZ DOLORES	Suministro	2019	PGAS000021	VESTUARIO LABORAL	0	2.792,08 €
2019	22014340	25054539HMOLINA BAUTISTA FRANCISCO JAVIER	Servicios	2019	PGAS000025	PUBLICIDAD Y PROPAGANDA. CAMPAÑA PREVENCI	0	1.573,00 €
2019	22016143	25054539HMOLINA BAUTISTA FRANCISCO JAVIER	Suministro	2019	PGAS000027	CAMPAÑAS DE PUBLICIDAD INSTITUCIONAL DEL AY	0	8.000,52 €
2019	22001521	25054539HMOLINA BAUTISTA FRANCISCO JAVIER	Suministro	2019	PGAS000004	CAMPAÑAS DE PUBLICIDAD INSTITUCIONAL EN EL F	0	8.000,52 €
2019	22013128	25060441DPEREZ MARTIN JUAN ANTONIO	Suministro	2019	PGAS000023	ALQUILER DE DOS BUEYES Y CARRETA PARA ROMI	0	1.089,00 €
2019	22016474	25064464F ROSA VALDERRAMA ISABEL	Suministro	2019	PGAS000028	CENTRO DE FLORES PARA LA GRADUACIÓN DE SE(	0	38,50 €
2019	22001758	25064464F ROSA VALDERRAMA ISABEL	Suministro	2019	PGAS000005	SUMINISTRO RAMOS VUELTA CICLISTA ANDALUCIA	0	247,50 €

CVE: 07E4000DB3C900K8S9K3E5T1U9
URL Comprobación:
https://sede.alhaurindelatorre.es/
index.php?id=verificacion

FIRMANTE - FECHA
AYUNTAMIENTO DE ALHAURÍN DE LA TORRE-AYTO. ALHAURIN DE LA TORRE - 11/08/2020
serialNumber=S2833002E,CN=Sello de tiempo TS@ - @firma,OU=Secretaría General de Administración Digital,O=Secretaría de Estado de Función Pública,C=ES - 11/08/2020 10:34:31
Diligencia:

EXPEDIENTE:: 2020CGEN-00001
Fecha: 21/05/2020
Hora: 00:00
Und. reg:REGISTRO GENERAL

LISTADO DE CONTRATOS MENORES

NÚM. OPERACIÓN		ADJUDICATARIO	TIPO	EXPEDIENTE		OBJETO	DURACIÓN	IMPORTE
2019	22016773	25064464F ROSA VALDERRAMA ISABEL	Suministro	2019	PGAS000029	CANASTO FLORES PARA EL CORO DE LA ALEGRÍA F	0	44,00 €
2019	22012781	25064464F ROSA VALDERRAMA ISABEL	Suministro	2019	PGAS000022	CENTROS DE FLORES PARA LAS GRADUACIONES D	0	115,50 €
2019	22013073	25064464F ROSA VALDERRAMA ISABEL	Suministro	2019	PGAS000023	FLORES ORNAMENTACIÓN GALA MISS Y MISSTER D	0	636,90 €
2019	22014345	25064464F ROSA VALDERRAMA ISABEL	Suministro	2019	PGAS000025	NECESIDADES ORNAMENTACION FLORES PARA FIE	0	1.078,00 €
2019	22008157	25064464F ROSA VALDERRAMA ISABEL	Suministro	2019	PGAS000013	PROTOCOLO	0	150,00 €
2019	22010261	25064464F ROSA VALDERRAMA ISABEL	Suministro	2019	PGAS000017	FLORES PARA TRONO SAN JOSE OBRERO BARRIAD	0	550,00 €
2019	22002696	25064464F ROSA VALDERRAMA ISABEL	Suministro	2019	PGAS000007	FLORES PARA ARREGLO TRONO VIRGEN DE LA CAI	0	495,00 €
2019	22006971	25064464F ROSA VALDERRAMA ISABEL	Suministro	2019	PGAS000012	CORONA DE FLORES PARA EL ENTIERRO DE ANDRI	0	143,00 €
2019	22006974	25064464F ROSA VALDERRAMA ISABEL	Suministro	2019	PGAS000012	RAMOS Y CENTRO DE FLORES PARA LA EXALTACIÓ	0	357,50 €
2019	22030255	25064464F ROSA VALDERRAMA ISABEL	Suministro	2019	PGAS000051	RAMO DE FLORES PARA MUJER DEL GALARDONAD	0	36,30 €
2019	22030649	25064464F ROSA VALDERRAMA ISABEL	Suministro	2019	PGAS000052	ARREGLOS FLORALES PARA VIRGEN DE LA CANDEI	0	495,00 €
2019	22026989	25064464F ROSA VALDERRAMA ISABEL	Suministro	2019	PGAS000046	CLAVELES BLANCOS PARA OFRENDA FLORAL 25 N(	0	52,80 €
2019	22026187	25064464F ROSA VALDERRAMA ISABEL	Suministro	2019	PGAS000044	MANTENIMIENTO CEMENTERIO	0	66,00 €

CVE: 07E4000DB3C900K8S9K3E5T1U9
URL Comprobación:
https://sede.alhaurindelatorre.es/index.php?id=verificacion

FIRMANTE - FECHA
AYUNTAMIENTO DE ALHAURÍN DE LA TORRE-AYTO. ALHAURIN DE LA TORRE - 11/08/2020
serialNumber=S2833002E,CN=Sello de tiempo TS@ - @firma,OU=Secretaría General de Administración Digital,O=Secretaría de Estado de Función Pública,C=ES - 11/08/2020 10:34:31
Diligencia:

EXPEDIENTE:: 2020CGEN-00001
Fecha: 21/05/2020
Hora: 00:00
Und. reg:REGISTRO GENERAL

LISTADO DE CONTRATOS MENORES

NÚM. OPERACIÓN		ADJUDICATARIO	TIPO	EXPEDIENTE		OBJETO	DURACIÓN	IMPORTE
2019	22026444	25064464F ROSA VALDERRAMA ISABEL	Servicios	2019	PGAS000045	CENTRO DE CARA CON MOTIVO DE LA ENTREGA DE	0	55,00 €
2019	22020911	25064464F ROSA VALDERRAMA ISABEL	Suministro	2019	PGAS000035	ATENCIONES PROTOCOLARIAS. CONCERTO GROSS	0	55,00 €
2019	22021396	25064464F ROSA VALDERRAMA ISABEL	Suministro	2019	PGAS000036	FLORES PARA REINA , DAMAS Y HOMENAJES VERB	0	99,00 €
2019	22021560	25064464F ROSA VALDERRAMA ISABEL	Suministro	2019	PGAS000036	BUEN FUNCIONAMIENTO DEL SERVICIO	0	30,00 €
2019	22023091	25064464F ROSA VALDERRAMA ISABEL	Suministro	2019	PGAS000039	RAMO DE FLORES POR DEFUNCIÓN SOCIA FUNDAD	0	44,00 €
2019	22016228	25064464F ROSA VALDERRAMA ISABEL	Suministro	2019	PGAS000027	FLORES PARA DECORAR EL ALTAR DE SAN JUAN P.	0	187,00 €
2019	22001597	25064464F ROSA VALDERRAMA ISABEL	Suministro	2019	PGAS000004	ATENCIONES PROTOCOLARIAS. CHARLA ANTONIO I	0	49,50 €
2019	22001605	25064464F ROSA VALDERRAMA ISABEL	Suministro	2019	PGAS000004	CORONA PARA EL ENTIERRO DE ANDRÉS CAPARRO	0	143,00 €
2019	22010721	25070102X MARTIN DE LA HINOJOSA BLAZQUEZ JOSE MARIA	Servicios	2019	PGAS000017	PROGRAMA DE SERVICIO RESPONSABLE PROGRAM	0	3.600,00 €
2019	22010735	25070102X MARTIN DE LA HINOJOSA BLAZQUEZ JOSE MARIA	Servicios	2019	PGAS000018	PROGRAMA DE PREVENCIÓN DE LAS DROGODEPEI	0	3.800,00 €
2019	22027674	25070102X MARTIN DE LA HINOJOSA BLAZQUEZ JOSE MARIA	Servicios	2019	PGAS000047	PROGRAMA "TUTOR" PARA LA PREVENCION DE LAS	0	2.500,00 €
2019	22002031	25070331D GARRIDO GONZALEZ SEBASTIAN	Servicios	2019	PGAS000005	REPARACIÓN MOTO 6098 HGG	0	41,76 €
2019	22001236	25070331D GARRIDO GONZALEZ SEBASTIAN	Servicios	2019	PGAS000003	REPARACIÓN MOTO HONDA 0398FHZ	0	341,55 €

CVE: 07E4000DB3C900K8S9K3E5T1U9
URL Comprobación:
https://sede.alhaurindelatorre.es/index.php?id=verificacion

FIRMANTE - FECHA
AYUNTAMIENTO DE ALHAURÍN DE LA TORRE-AYTO. ALHAURIN DE LA TORRE - 11/08/2020
serialNumber=S2833002E,CN=Sello de tiempo TS@ - @firma,OU=Secretaría General de Administración Digital,O=Secretaría de Estado de Función Pública,C=ES - 11/08/2020 10:34:31
Diligencia:

EXPEDIENTE:: 2020CGEN-00001
Fecha: 21/05/2020
Hora: 00:00
Und. reg:REGISTRO GENERAL

LISTADO DE CONTRATOS MENORES

NÚM. OPERACIÓN		ADJUDICATARIO	TIPO	EXPEDIENTE		OBJETO	DURACIÓN	IMPORTE
2019	22000556	25070331DGARRIDO GONZALEZ SEBASTIAN	Suministro	2019	PGAS000001	ADQUISICION DE VEHICULOS	0	2.299,00 €
2019	22015393	25070331DGARRIDO GONZALEZ SEBASTIAN	Servicios	2019	PGAS000025	REPARACION MOTO MATRICULA 6098 HGG	0	171,23 €
2019	22029927	25070331DGARRIDO GONZALEZ SEBASTIAN	Suministro	2019	PGAS000050	REPARACION DE VEHICULOS	0	3.696,25 €
2019	22000165	25070331DGARRIDO GONZALEZ SEBASTIAN	Suministro	2019	PGAS000000	REPARACIÓN GENERAL MOTO PARA LECTURA CON	0	375,08 €
2019	22008018	25070331DGARRIDO GONZALEZ SEBASTIAN	Servicios	2019	PGAS000013	REPARACIÓN MOTO MATRÍCULA 0398FHZ	0	21,12 €
2019	22016061	25070331DGARRIDO GONZALEZ SEBASTIAN	Servicios	2019	PGAS000027	REPARACIÓN MOTO APRILIA MATRÍCULA 6098 HGG	0	171,23 €
2019	22020839	25070331DGARRIDO GONZALEZ SEBASTIAN	Suministro	2019	PGAS000035	CASCO PARA LECTOR	0	41,28 €
2019	22019082	25070331DGARRIDO GONZALEZ SEBASTIAN	Servicios	2019	PGAS000033	MATERIALES Y MANO DE OBRA DE MOTO PIAGGIO	0	171,23 €
2019	22018761	25070331DGARRIDO GONZALEZ SEBASTIAN	Suministro	2019	PGAS000032	ADQUISICION DE VEHICULOS	0	2.299,00 €
2019	22018760	25070331DGARRIDO GONZALEZ SEBASTIAN	Suministro	2019	PGAS000032	ADQUISICION DE VEHICULOS	0	2.299,00 €
2019	22001057	25073677CROSA PADILLA MARIA ROSA	Suministro	2019	PGAS000003	PROTOCOLO INSTITUCIONAL: PINS TIPO ALFILER D	0	3.272,45 €
2019	22027271	25076428BMARTINEZ MARTINEZ MARIA PAZ	Suministro	2019	PGAS000046	COLABORACIONES DE PAZ MARTÍNEZ MARTÍNEZ EI	0	2.541,00 €
2019	22016694	25077612EDE MOLINA BAUTISTA JOSE MANUEL	Servicios	2019	PGAS000029	VISITA CULTURAL GUIADA A MÁLAGA EL 23 DE JULI	0	250,47 €

CVE: 07E4000DB3C900K8S9K3E5T1U9
URL Comprobación:
https://sede.alhaurindelatorre.es/index.php?id=verificacion

FIRMANTE - FECHA
AYUNTAMIENTO DE ALHAURÍN DE LA TORRE-AYTO. ALHAURIN DE LA TORRE - 11/08/2020
serialNumber=S2833002E,CN=Sello de tiempo TS@ - @firma,OU=Secretaría General de Administración Digital,O=Secretaría de Estado de Función Pública,C=ES - 11/08/2020 10:34:31
Diligencia:

EXPEDIENTE:: 2020CGEN-00001
Fecha: 21/05/2020
Hora: 00:00
Und. reg:REGISTRO GENERAL

LISTADO DE CONTRATOS MENORES

NÚM. OPERACIÓN		ADJUDICATARIO	TIPO	EXPEDIENTE		OBJETO	DURACIÓN		IMPORTE
2019	22000760	25077612E DE MOLINA BAUTISTA JOSE MANUEL	Servicios	2019	PGAS000002	SERVICIOS PRESTADO PARA LA CONCEJALÍA DE JU	0		3.000,00 €
2019	22030000	25077612E DE MOLINA BAUTISTA JOSE MANUEL	Suministro	2019	PGAS000051	ELABORACIÓN, GUIONIZACIÓN, DIRECCIÓN Y PRES	0		1.210,00 €
2019	22011263	25077612E DE MOLINA BAUTISTA JOSE MANUEL	Suministro	2019	PGAS000019	PROGRAMACIÓN PARA TORREVISIÓN DEL COLABO	0		1.996,50 €
2019	22010736	25077612E DE MOLINA BAUTISTA JOSE MANUEL	Servicios	2019	PGAS000018	NECESIDAD DE GESTIÓN DE ARCHIVO SESMERO EI	3	Meses	4.350,00 €
2019	22018229	25077612E DE MOLINA BAUTISTA JOSE MANUEL	Servicios	2019	PGAS000031	COLABORACIONES DE JOSÉ MANUEL DE MOLINA C	0		726,00 €
2019	22029845	25080227S RUEDA FERNANDEZ JOSEFA	Servicios	2019	PGAS000050	DESAYUNO ANUAL DE NAVIDAD DEL CENTRO MUNI	0		250,00 €
2019	22018008	25080227S RUEDA FERNANDEZ JOSEFA	Suministro	2019	PGAS000031	AGUA Y REFRESCOS PARA GRUPOS MUSICALES C(	0		34,60 €
2019	22022406	25080227S RUEDA FERNANDEZ JOSEFA	Suministro	2019	PGAS000038	MERIENDA FORMACIÓN WEDDING PLANNER 14 DÍA:	0		84,10 €
2019	22030564	25080227S RUEDA FERNANDEZ JOSEFA	Suministro	2019	PGAS000052	ÁGAPE DE NAVIDAD CON LAS ASOCIACIONES DE M	0		400,00 €
2019	22029843	25080227S RUEDA FERNANDEZ JOSEFA	Servicios	2019	PGAS000050	JORNADA ANUALES DE LAS ASOCIACIONES SOCIAL	0		158,09 €
2019	22006964	25080955F DIEGO CORREDERA MOLINA	Suministro	2019	PGAS000012	REPARACION MAQUINARIA GYM	0		80,39 €
2019	22028022	25080955F DIEGO CORREDERA MOLINA	Suministro	2019	PGAS000047	UTILLAJES VARIOS RASTRALES PEDAL BICIS ESTÁT	0		98,74 €
2019	22018301	25084298S MARTIN DIAZ RAFAEL	Suministro	2019	PGAS000031	ADECUACIÓN PARQUES Y JARDINES.(ADJUNTO TRE	0		11.616,00 €

CVE: 07E4000DB3C900K8S9K3E5T1U9
URL Comprobación:
https://sede.alhaurindelatorre.es/index.php?id=verificacion

FIRMANTE - FECHA
AYUNTAMIENTO DE ALHAURÍN DE LA TORRE-AYTO. ALHAURIN DE LA TORRE - 11/08/2020
serialNumber=S2833002E,CN=Sello de tiempo TS@ - @firma,OU=Secretaría General de Administración Digital,O=Secretaría de Estado de Función Pública,C=ES - 11/08/2020 10:34:31
Diligencia:

EXPEDIENTE:: 2020CGEN-00001
Fecha: 21/05/2020
Hora: 00:00
Und. reg:REGISTRO GENERAL

LISTADO DE CONTRATOS MENORES

NÚM. OPERACIÓN		ADJUDICATARIO	TIPO	EXPEDIENTE		OBJETO	DURACIÓN	IMPORTE
2019	22012884	25084298SMARTIN DIAZ RAFAEL	Suministro	2019	PGAS000022	MOBILIARIO URBANO	0	4.592,00 €
2019	22026236	25086476PTRIGUEROS BANDERAS YOLANDA	Suministro	2019	PGAS000044	IMPARTICIÓN ACCIÓN FORMATIVA DE LA SUBVENC	0	2.000,00 €
2019	22029742	25086860RMORALES MARTIN ANA MARIA	Suministro	2019	PGAS000050	DRIVERS PARA REPARACION DE FAROLAS Y PROTE	0	1.899,62 €
2019	22025373	25086860RMORALES MARTIN ANA MARIA	Suministro	2019	PGAS000043	MATERIAL NECESARIO PARA MONTAJE DE EVENTO	0	4.453,30 €
2019	22025424	25086860RMORALES MARTIN ANA MARIA	Suministro	2019	PGAS000043	MATERIALES PARA REPOSICIÓN CABLES EN URBAN	0	10.677,75 €
2019	22025989	25086860RMORALES MARTIN ANA MARIA	Suministro	2019	PGAS000044	NOTA DE PEDIDO COMPLEMENTARIA POR ERROR D	0	1.109,57 €
2019	22001431	25087284BFERNANDEZ GARCIA JUAN JOSE	Suministro	2019	PGAS000003	CONSERVACION INFRAESTRUCTURAS Y BIENES NA	0	2.151,38 €
2019	22000501	25089814BSANTIAGO GIL MIGUEL	Suministro	2019	PGAS000001	MATERIAL PARA ARCHIVO DOCUMENTAL Y ADMINIS	0	625,63 €
2019	22000555	25089814BSANTIAGO GIL MIGUEL	Suministro	2019	PGAS000001	ADQUISICIÓN DE DVDS Y SOBRES PARA SU ALMAC	0	193,48 €
2019	22000649	25089814BSANTIAGO GIL MIGUEL	Suministro	2019	PGAS000002	GASTOS CORRIENTES	0	244,42 €
2019	22001450	25089814BSANTIAGO GIL MIGUEL	Suministro	2019	PGAS000004	MATERIAL COMPLEMENTARIO PARA ARCHIVO DOC	0	120,09 €
2019	22001451	25089814BSANTIAGO GIL MIGUEL	Suministro	2019	PGAS000004	ADQUISICIÓN DE DISCO DURO EXTERNO Y UNIDAD	0	167,79 €
2019	22016544	25089814BSANTIAGO GIL MIGUEL	Suministro	2019	PGAS000028	GASTOS CORRIENTES AYUNTAMIENTO	0	1.582,46 €

CVE: 07E4000DB3C900K8S9K3E5T1U9
URL Comprobación:
https://sede.alhaurindelatorre.es/index.php?id=verificacion

FIRMANTE - FECHA
AYUNTAMIENTO DE ALHAURÍN DE LA TORRE-AYTO. ALHAURIN DE LA TORRE - 11/08/2020
serialNumber=S2833002E,CN=Sello de tiempo TS@ - @firma,OU=Secretaría General de Administración Digital,O=Secretaría de Estado de Función Pública,C=ES - 11/08/2020 10:34:31
Diligencia:

EXPEDIENTE:: 2020CGEN-00001
Fecha: 21/05/2020
Hora: 00:00
Und. reg:REGISTRO GENERAL

LISTADO DE CONTRATOS MENORES

NÚM. OPERACIÓN		ADJUDICATARIO	TIPO	EXPEDIENTE	OBJETO	DURACIÓN	IMPORTE
2019	22016723	25089814BSANTIAGO GIL MIGUEL	Suministro	2019 PGAS000029	GASTOS CORRIENTES AYUNTAMIENTO	0	402,93 €
2019	22005356	25089814BSANTIAGO GIL MIGUEL	Suministro	2019 PGAS000010	GASTOS CORRIENTES AYUNTAMIENTO	0	531,07 €
2019	22000060	25089814BSANTIAGO GIL MIGUEL	Suministro	2019 PGAS000000	GASTOS CORRIENTES AYUNTAMIENTO	0	909,09 €
2019	22028798	25089814BSANTIAGO GIL MIGUEL	Suministro	2019 PGAS000048	GASTOS CORRIENTES AYUNTAMIENTO	0	438,02 €
2019	22021393	25089814BSANTIAGO GIL MIGUEL	Suministro	2019 PGAS000036	GASTOS CORRIENTES AYUNTAMIENTO	0	818,57 €
2019	22026028	25093372GMIRANDA GAMEZ FRANCISCO ALFONSO	Servicios	2019 PGAS000044	PROGRAMA DE FORMACIÓN EN ACTUALIZACION JU	0	1.800,00 €
2019	22002134	25093372GMIRANDA GAMEZ FRANCISCO ALFONSO	Servicios	2019 PGAS000005	PROGRAMA DE FORMACIÓN EN RESPONSABILIDAD	0	2.800,00 €
2019	22002133	25093372GMIRANDA GAMEZ FRANCISCO ALFONSO	Servicios	2019 PGAS000005	PROGRAMA DE FORMACIÓN EN ACTUALIZACIÓN JU	0	3.700,00 €
2019	22001299	25094400CLOPEZ LOPEZ FRANCISCO ENRIQUE	Suministro	2019 PGAS000003	INSERCIONES DE PUBLICIDAD INSTITUCIONAL EN E	0	3.500,53 €
2019	22030568	25094400CLOPEZ LOPEZ FRANCISCO ENRIQUE	Servicios	2019 PGAS000052	SERVICIO DE PUBLICIDAD EN DIARIO ALHAURÍN DE	0	780,30 €
2019	22002907	25094400CLOPEZ LOPEZ FRANCISCO ENRIQUE	Suministro	2019 PGAS000007	NECESIDAD DE DISEÑO Y REALIZACIÓN V. PUBLICI	0	500,00 €
2019	22002683	25094400CLOPEZ LOPEZ FRANCISCO ENRIQUE	Suministro	2019 PGAS000007	REALIZACION,MONTAJE,DISEÑO Y PUBLICIDAD PAR	0	2.117,50 €
2019	22021394	25096388FAGUERA VIVAS ESTRELLA	Suministro	2019 PGAS000036	ORQUESTA PARA LOS DIAS 6 , 7 Y 8 DE SEPTIEMBR	0	1.980,00 €

CVE: 07E4000DB3C900K8S9K3E5T1U9
URL Comprobación:
https://sede.alhaurindelatorre.es/index.php?id=verificacion

FIRMANTE - FECHA
AYUNTAMIENTO DE ALHAURÍN DE LA TORRE-AYTO. ALHAURIN DE LA TORRE - 11/08/2020
serialNumber=S2833002E,CN=Sello de tiempo TS@ - @firma,OU=Secretaría General de Administración Digital,O=Secretaría de Estado de Función Pública,C=ES - 11/08/2020 10:34:31
Diligencia:

EXPEDIENTE:: 2020CGEN-00001
Fecha: 21/05/2020
Hora: 00:00
Und. reg:REGISTRO GENERAL

LISTADO DE CONTRATOS MENORES

NÚM. OPERACIÓN		ADJUDICATARIO	TIPO	EXPEDIENTE		OBJETO	DURACIÓN	IMPORTE
2019	22019689	25096388F AGUERA VIVAS ESTRELLA	Suministro	2019	PGAS000034	ORQUESTA Y EQUIPOS SONIDO Y LUCES PARA FIES	0	1.500,00 €
2019	22019816	25096388F AGUERA VIVAS ESTRELLA	Suministro	2019	PGAS000034	ORQUESTA Y ALQUILER DE EQUIPO PARA VERBEN/	0	1.452,00 €
2019	22001234	25096388F AGUERA VIVAS ESTRELLA	Suministro	2019	PGAS000003	ORQUESTA PARA EVENTOS FIN DE SEMANA EN HO	0	2.670,00 €
2019	22016230	25096388F AGUERA VIVAS ESTRELLA	Servicios	2019	PGAS000028	ACTUACION ORQUESTA PUNTO Y APARTE EN CASE	0	2.904,00 €
2019	22011164	25096388F AGUERA VIVAS ESTRELLA	Servicios	2019	PGAS000019	ORQUESTA PARA FIESTAS BARRIADA EL ROMERAL	0	1.200,00 €
2019	22026051	25107625C MANUEL ORTÍZ SÁNCHEZ ELIAS	Servicios	2019	PGAS000044	ASISTENCIA TÉCNICA Y GESTIONES E INFORME AN	0	2.286,90 €
2019	22022417	25107625C MANUEL ORTÍZ SÁNCHEZ ELIAS	Suministro	2019	PGAS000038	NECESIDAD DE EMPOTRAMIENTO DE INSTALACION	0	726,00 €
2019	22006500	25313768Z COBOS NUÑEZ BERNARDO	Suministro	2019	PGAS000011	MANTENIMIENTO Y CONSERVACION.	0	779,09 €
2019	22021055	25313768Z COBOS NUÑEZ BERNARDO	Suministro	2019	PGAS000035	MANTENIMIENTO COLEGIOS	0	369,23 €
2019	22007849	25313768Z COBOS NUÑEZ BERNARDO	Suministro	2019	PGAS000013	MANTENIMIENTO Y CONSERVACION.	0	170,21 €
2019	22000146	25313768Z COBOS NUÑEZ BERNARDO	Suministro	2019	PGAS000000	CRISTALES CENTROS EDUCATIVOS	0	114,50 €
2019	22026227	25313768Z COBOS NUÑEZ BERNARDO	Obras	2019	PGAS000044	ADECUACION EDIFICIOS PUBLICOS	0	144,85 €
2019	22030471	25313768Z COBOS NUÑEZ BERNARDO	Suministro	2019	PGAS000052	REPOSICIÓN DE PERSIANAS VENECIANAS EN EL AL	0	1.358,67 €

CVE: 07E4000DB3C900K8S9K3E5T1U9
URL Comprobación:
https://sede.alhaurindelatorre.es/index.php?id=verificacion

FIRMANTE - FECHA
AYUNTAMIENTO DE ALHAURÍN DE LA TORRE-AYTO. ALHAURIN DE LA TORRE - 11/08/2020
serialNumber=S2833002E,CN=Sello de tiempo TS@ - @firma,OU=Secretaría General de Administración Digital,O=Secretaría de Estado de Función Pública,C=ES - 11/08/2020 10:34:31
Diligencia:

EXPEDIENTE:: 2020CGEN-00001
Fecha: 21/05/2020
Hora: 00:00
Und. reg:REGISTRO GENERAL

2019 AYUNTAMIENTO DE ALHAURIN DE LA TORRE

LISTADO DE CONTRATOS MENORES

NÚM. OPERACIÓN		ADJUDICATARIO	TIPO	EXPEDIENTE		OBJETO	DURACIÓN	IMPORTE
2019	22014277	25313768Z COBOS NUÑEZ BERNARDO	Suministro	2019	PGAS000024	CRISTALES CENTROS	0	45,11 €
2019	22021400	25313768Z COBOS NUÑEZ BERNARDO	Suministro	2019	PGAS000036	INSTALACION ESPEJOS EN CENTROS DE ENSEÑAN	0	854,05 €
2019	22025312	25313768Z COBOS NUÑEZ BERNARDO	Obras	2019	PGAS000042	MANTENIMIENTO CENTROS EDUCATIVOS	0	1.092,73 €
2019	22026226	25313768Z COBOS NUÑEZ BERNARDO	Obras	2019	PGAS000044	TRABAJOS PARA PARQUES HECHOS POR OTRAS EI	0	60,20 €
2019	22011843	25313768Z COBOS NUÑEZ BERNARDO	Suministro	2019	PGAS000020	MNATENIMIENTO Y CONSERVACION EDIFICIOS.	0	110,70 €
2019	22029400	25341757N SANCHEZ LARA MARIA DEL ROCIO	Suministro	2019	PGAS000049	30 CHALECOS AMARILLOS SERIGRAFIADOS PARA L	0	217,80 €
2019	22027659	25341757N SANCHEZ LARA MARIA DEL ROCIO	Suministro	2019	PGAS000047	BUEN FUNCIONAMIENTO DEL SERVICIO	0	1.182,17 €
2019	22023141	25448036P LUIS ANTONIO MORCILLO GONZALEZ	Suministro	2019	PGAS000039	MATERIAL DEPORTIVO VOLANTES TOURNEY 3 EN T	0	500,00 €
2019	22030948	25600081T GONZALEZ AGUILERA FRANCISCA	Servicios	2019	PGAS000054	TRABAJOS DE JARDINERIA REALIZADOS POR OTRA	0	992,20 €
2019	22030946	25600081T GONZALEZ AGUILERA FRANCISCA	Servicios	2019	PGAS000054	LIMPIEZA DE ARROYO	0	1.609,30 €
2019	22028850	25600081T GONZALEZ AGUILERA FRANCISCA	Servicios	2019	PGAS000049	TRABAJOS DE JARDINERIA NO CONTEMPLADOS EN	0	1.421,75 €
2019	22030953	25600081T GONZALEZ AGUILERA FRANCISCA	Servicios	2019	PGAS000054	TRABAJOS DE JARDINERIA REALIZADOS POR OTRA	0	181,50 €
2019	22030950	25600081T GONZALEZ AGUILERA FRANCISCA	Servicios	2019	PGAS000054	TRABAJOS DE JARDINERIA REALIZADOS POR OTRA	0	877,25 €

CVE: 07E4000DB3C900K8S9K3E5T1U9
URL Comprobación:
https://sede.alhaurindelatorre.es/index.php?id=verificacion

FIRMANTE - FECHA
AYUNTAMIENTO DE ALHAURÍN DE LA TORRE-AYTO. ALHAURIN DE LA TORRE - 11/08/2020
serialNumber=S2833002E,CN=Sello de tiempo TS@ - @firma,OU=Secretaría General de Administración Digital,O=Secretaría de Estado de Función Pública,C=ES - 11/08/2020 10:34:31
Diligencia:

EXPEDIENTE:: 2020CGEN-00001
Fecha: 21/05/2020
Hora: 00:00
Und. reg:REGISTRO GENERAL

LISTADO DE CONTRATOS MENORES

NÚM. OPERACIÓN		ADJUDICATARIO	TIPO	EXPEDIENTE		OBJETO	DURACIÓN	IMPORTE
2019	22015605	25661517A NAVARRO CERRILLO JOSE ANTONIO	Suministro	2019	PGAS000026	LEGALIZACIÓN DE INSTALACIONES ELÉCTRICAS DE	0	1.272,00 €
2019	22029262	25663498Y BARRIONUEVO HERRERA SALVADOR	Servicios	2019	PGAS000049	PROYECTO DE DESARROLLO A LA DISCAPACIDAD.	0	140,00 €
2019	22029589	25666469X ROQUERO CUEVAS JOSE MARIA	Suministro	2019	PGAS000049	HERRAMIENTAS PARA FIJACION Y SUSTITUCION DE	0	2.422,42 €
2019	22028943	25666469X ROQUERO CUEVAS JOSE MARIA	Suministro	2019	PGAS000049	RENOVACION DE ISLAS ECOLOGICAS	0	731,20 €
2019	22012942	25666700B GUERRERO ESPINOSA LYDIA	Servicios	2019	PGAS000022	JORNADA LGTBI Y CHARLA EN LA CASA DE LA JUVE	0	350,00 €
2019	22017814	25670847H PEREZ HEREDIA SALVADOR	Servicios	2019	PGAS000031	ASESORAMIENTO TÉCNICO-JURÍDICO INFRAESTRU	0	4.537,50 €
2019	22030003	25673835Q LOPEZ GONZALEZ JUAN MANUEL	Suministro	2019	PGAS000051	ELABORACIÓN, GUIONIZACIÓN, DIRECCIÓN Y PRES	0	1.210,00 €
2019	22017469	25673835Q LOPEZ GONZALEZ JUAN MANUEL	Suministro	2019	PGAS000030	COLABORACIONES DE JUAN MANUEL LÓPEZ GONZ.	0	1.331,00 €
2019	22026692	25673835Q LOPEZ GONZALEZ JUAN MANUEL	Servicios	2019	PGAS000045	PROYECCIÓN Y CONFERENCIA DEL DOCUMENTAL /	0	800,00 €
2019	22007127	25674390L MORENO PEREZ JULIAN	Suministro	2019	PGAS000012	SUSTITUCIÓN DE DIMMERS CENTRO CULTURAL VIC	0	1.996,50 €
2019	22028023	25674390L MORENO PEREZ JULIAN	Suministro	2019	PGAS000047	REPARACIÓNES VARIAS SISTEMAS DE SONIDO Y M	0	710,27 €
2019	22032024	25678123A TRUJILLANO SALAZAR GUILLERMO ANTONIO	Servicios	2019	PGAS000054	MEJORAS DE VIAS PUBLICAS	0	336,13 €
2019	22027328	25678123A TRUJILLANO SALAZAR GUILLERMO ANTONIO	Obras	2019	PGAS000046	REURBANIZACION DE VIALES	0	1.144,66 €

CVE: 07E4000DB3C900K8S9K3E5T1U9
URL Comprobación:
https://sede.alhaurindelatorre.es/index.php?id=verificacion

FIRMANTE - FECHA
AYUNTAMIENTO DE ALHAURÍN DE LA TORRE-AYTO. ALHAURIN DE LA TORRE - 11/08/2020
serialNumber=S2833002E,CN=Sello de tiempo TS@ - @firma,OU=Secretaría General de Administración Digital,O=Secretaría de Estado de Función Pública,C=ES - 11/08/2020 10:34:31
Diligencia:

EXPEDIENTE:: 2020CGEN-00001
Fecha: 21/05/2020
Hora: 00:00
Und. reg:REGISTRO GENERAL

LISTADO DE CONTRATOS MENORES

NÚM. OPERACIÓN		ADJUDICATARIO	TIPO	EXPEDIENTE		OBJETO	DURACIÓN	IMPORTE
2019	22028763	25678123ATRUJILLANO SALAZAR GUILLERMO ANTONIO	Servicios	2019	PGAS000048	MANTENIMIENTOS CENTROS EDUCATIVOS	0	1.055,12 €
2019	22029587	25678123ATRUJILLANO SALAZAR GUILLERMO ANTONIO	Servicios	2019	PGAS000049	MANTENIMIENTO PISTAS DEPORTIVAS	0	336,13 €
2019	22029769	25678123ATRUJILLANO SALAZAR GUILLERMO ANTONIO	Servicios	2019	PGAS000050	MANTENIMIENTO VIALES	0	3.300,00 €
2019	22024357	25678123ATRUJILLANO SALAZAR GUILLERMO ANTONIO	Obras	2019	PGAS000041	MANTENIMIENTO EDIFICIOS PUBLICOS	0	2.504,70 €
2019	22024517	25678123ATRUJILLANO SALAZAR GUILLERMO ANTONIO	Obras	2019	PGAS000042	AVDA. LAS AMERICAS.	0	6.364,60 €
2019	22024617	25678123ATRUJILLANO SALAZAR GUILLERMO ANTONIO	Obras	2019	PGAS000042	MANTENIMIENTO PUNTO LIMPIO	0	477,95 €
2019	22025150	25678123ATRUJILLANO SALAZAR GUILLERMO ANTONIO	Obras	2019	PGAS000042	REURBANIZACION DE VIALES E INFRAESTRUCTURA	0	377,52 €
2019	22026464	25678123ATRUJILLANO SALAZAR GUILLERMO ANTONIO	Obras	2019	PGAS000045	REURBANIZACION DE VIALES	0	4.443,12 €
2019	22026465	25678123ATRUJILLANO SALAZAR GUILLERMO ANTONIO	Obras	2019	PGAS000045	MEJORAS DE VIAS PUBLICAS	0	544,50 €
2019	22021402	25678123ATRUJILLANO SALAZAR GUILLERMO ANTONIO	Suministro	2019	PGAS000036	MANTENIMIENTO INFRAESTRUCTURAS Y BIENES N/	0	1.523,39 €
2019	22022224	25678123ATRUJILLANO SALAZAR GUILLERMO ANTONIO	Obras	2019	PGAS000038	PISTA PADEL CENTRAL MANANTIALES.	0	302,50 €
2019	22023176	25678123ATRUJILLANO SALAZAR GUILLERMO ANTONIO	Obras	2019	PGAS000039	ROTONDA FUENSANGUINEA.	0	1.815,00 €
2019	22016262	25678123ATRUJILLANO SALAZAR GUILLERMO ANTONIO	Obras	2019	PGAS000028	PLAN EMPLEO 2018 PORTÓN MUNICIPAL.	0	1.966,18 €

CVE: 07E4000DB3C900K8S9K3E5T1U9
URL Comprobación:
https://sede.alhaurindelatorre.es/index.php?id=verificacion

FIRMANTE - FECHA
AYUNTAMIENTO DE ALHAURÍN DE LA TORRE-AYTO. ALHAURIN DE LA TORRE - 11/08/2020
serialNumber=S2833002E,CN=Sello de tiempo TS@ - @firma,OU=Secretaría General de Administración Digital,O=Secretaría de Estado de Función Pública,C=ES - 11/08/2020 10:34:31
Diligencia:

EXPEDIENTE:: 2020CGEN-00001
Fecha: 21/05/2020
Hora: 00:00
Und. reg:REGISTRO GENERAL

2019 AYUNTAMIENTO DE ALHAURIN DE LA TORRE

LISTADO DE CONTRATOS MENORES

NÚM. OPERACIÓN		ADJUDICATARIO	TIPO	EXPEDIENTE		OBJETO	DURACIÓN	IMPORTE
2019	22017639	25678123ATRUJILLANO SALAZAR GUILLERMO ANTONIO	Obras	2019	PGAS000030	MEJORA VIAS PUBLICAS	0	2.925,05 €
2019	22009993	25678123ATRUJILLANO SALAZAR GUILLERMO ANTONIO	Obras	2019	PGAS000017	MEJORA PISTA PARCOUR.	0	544,50 €
2019	22010961	25678123ATRUJILLANO SALAZAR GUILLERMO ANTONIO	Obras	2019	PGAS000018	NUEVA PISTA DEPORTIVA PERALTA.	0	735,01 €
2019	22002329	25678123ATRUJILLANO SALAZAR GUILLERMO ANTONIO	Obras	2019	PGAS000006	MEJORA MEDIANA AVDA. LAS AMERICAS.	0	1.815,00 €
2019	22006501	25678123ATRUJILLANO SALAZAR GUILLERMO ANTONIO	Suministro	2019	PGAS000011	D	0	3.817,53 €
2019	22007167	25678123ATRUJILLANO SALAZAR GUILLERMO ANTONIO	Obras	2019	PGAS000012	NUEVA PISTA DEPORTIVA PERALTA.	0	2.170,74 €
2019	22007711	25678123ATRUJILLANO SALAZAR GUILLERMO ANTONIO	Obras	2019	PGAS000013	ZONA PLAZA LATERAL BIBLIOTECA NUEVA.	0	1.877,92 €
2019	22011274	25678367VALBARRACIN JODAR MACARENA	Suministro	2019	PGAS000019	ELABORACIÓN DE 18 PROGRAMAS QUE EMPIECE E	0	1.188,00 €
2019	22030854	25679450L CRUZ GARCIA INMACULADA	Servicios	2019	PGAS000053	TALLER DE GALLETAS NAVIDEÑAS EL DÍA 26 DE DIC	0	381,60 €
2019	22031122	25679980CLUQUE LOPEZ MATILDE	Servicios	2019	PGAS000054	TALLERES MUSICALES EN LA EMMDAT	0	1.550,00 €
2019	22031123	25679980CLUQUE LOPEZ MATILDE	Servicios	2019	PGAS000054	TALLERES EN LA EMMDAT	0	1.250,00 €
2019	22026630	25679980CLUQUE LOPEZ MATILDE	Servicios	2019	PGAS000045	ACTUACIÓN MUSICAL DE CLARINETE Y PIANO EN L/	0	300,00 €
2019	22029367	25679980CLUQUE LOPEZ MATILDE	Suministro	2019	PGAS000049	ALQUILER SONIDO CONCIERTO NAVIDAD EMMDAT	0	592,90 €

CVE: 07E4000DB3C900K8S9K3E5T1U9
URL Comprobación:
https://sede.alhaurindelatorre.es/index.php?id=verificacion

FIRMANTE - FECHA
AYUNTAMIENTO DE ALHAURÍN DE LA TORRE-AYTO. ALHAURIN DE LA TORRE - 11/08/2020
serialNumber=S2833002E,CN=Sello de tiempo TS@ - @firma,OU=Secretaría General de Administración Digital,O=Secretaría de Estado de Función Pública,C=ES - 11/08/2020 10:34:31
Diligencia:

EXPEDIENTE:: 2020CGEN-00001
Fecha: 21/05/2020
Hora: 00:00
Und. reg:REGISTRO GENERAL

LISTADO DE CONTRATOS MENORES

NÚM. OPERACIÓN		ADJUDICATARIO	TIPO	EXPEDIENTE		OBJETO	DURACIÓN	IMPORTE
2019	22029373	25679980CLUQUE LOPEZ MATILDE	Suministro	2019	PGAS000049	CONCIERTO DIDÁCTICO EMMDAT	0	639,00 €
2019	22029395	25679980CLUQUE LOPEZ MATILDE	Suministro	2019	PGAS000049	AFINACIÓN PIANOS EN LA EMMDAT	0	360,00 €
2019	22005517	25679980CLUQUE LOPEZ MATILDE	Suministro	2019	PGAS000010	MATERIAL PARA LA EMMDAT	0	789,00 €
2019	22007072	25679980CLUQUE LOPEZ MATILDE	Suministro	2019	PGAS000012	MATERIAL EMMDAT	0	1.820,00 €
2019	22000867	25679980CLUQUE LOPEZ MATILDE	Suministro	2019	PGAS000002	NECESIDAD DE BANQUETA PARA PIANO C CULTUR/	0	88,00 €
2019	22000884	25679980CLUQUE LOPEZ MATILDE	Suministro	2019	PGAS000002	NECESIDAD DE ARREGLO INSTRUMENTOS BANDA I	0	850,00 €
2019	22001639	25679980CLUQUE LOPEZ MATILDE	Suministro	2019	PGAS000004	NECESIDAD DE UN NUEVO OBOE PARA BANDA MPA	0	1.427,00 €
2019	22001648	25679980CLUQUE LOPEZ MATILDE	Suministro	2019	PGAS000004	NECESIDAD DE LIBRETAS PAUTADAS	0	399,36 €
2019	22001876	25679980CLUQUE LOPEZ MATILDE	Suministro	2019	PGAS000005	MATERIAL NECESARIO PARA EMMDAT	0	350,00 €
2019	22015389	25679980CLUQUE LOPEZ MATILDE	Suministro	2019	PGAS000025	TALLER DIDÁCTICO DE FLAMENCO 6 DE JUNIO EN E	0	369,05 €
2019	22015392	25679980CLUQUE LOPEZ MATILDE	Suministro	2019	PGAS000025	ALQUILER SONIO FIN CURSO EMMDAT 26 DE JUNIO	0	292,00 €
2019	22009270	25679980CLUQUE LOPEZ MATILDE	Suministro	2019	PGAS000015	CONCIERTO EMMDAT 27 DE ABRÍL	0	665,50 €
2019	22009272	25679980CLUQUE LOPEZ MATILDE	Suministro	2019	PGAS000015	AFINACIONES DE PIANOS PARA LA EMMDAT	0	425,00 €

CVE: 07E4000DB3C900K8S9K3E5T1U9
URL Comprobación:
https://sede.alhaurindelatorre.es/index.php?id=verificacion

FIRMANTE - FECHA
AYUNTAMIENTO DE ALHAURÍN DE LA TORRE-AYTO. ALHAURIN DE LA TORRE - 11/08/2020
serialNumber=S2833002E,CN=Sello de tiempo TS@ - @firma,OU=Secretaría General de Administración Digital,O=Secretaría de Estado de Función Pública,C=ES - 11/08/2020 10:34:31
Diligencia:

EXPEDIENTE:: 2020CGEN-00001
Fecha: 21/05/2020
Hora: 00:00
Und. reg:REGISTRO GENERAL

LISTADO DE CONTRATOS MENORES

NÚM. OPERACIÓN		ADJUDICATARIO	TIPO	EXPEDIENTE		OBJETO	DURACIÓN		IMPORTE
2019	22011172	25679980CLUQUE LOPEZ MATILDE	Suministro	2019	PGAS000019	PUBLICIDAD EMMMDAT	0		508,20 €
2019	22003729	25679980CLUQUE LOPEZ MATILDE	Suministro	2019	PGAS000009	ALQUILER SONIDO EMMDAT	0		500,00 €
2019	22005507	25679980CLUQUE LOPEZ MATILDE	Suministro	2019	PGAS000010	SERVICIO ESCUELA DE MUSICA	0		484,00 €
2019	22016405	25679980CLUQUE LOPEZ MATILDE	Servicios	2019	PGAS000028	NECESIDAD ARREGLO INSTRUMENTOS BANDA	0	Días	650,00 €
2019	22016412	25679980CLUQUE LOPEZ MATILDE	Suministro	2019	PGAS000028	NECESIDAD CARPETAS PARTITURAS BANDA	0		300,00 €
2019	22018534	25679980CLUQUE LOPEZ MATILDE	Suministro	2019	PGAS000032	NECESIDAD DE CUERDAS PARA INSTRUMENTOS BA	0		39,95 €
2019	22012128	25679980CLUQUE LOPEZ MATILDE	Suministro	2019	PGAS000020	EMMDAT CONCIERTO DIDÁCTICO EN LA SALA DE C	0		665,50 €
2019	22024368	25679980CLUQUE LOPEZ MATILDE	Suministro	2019	PGAS000041	MATERIAL PARA LA EMMDAT	0		1.209,45 €
2019	22024810	25679980CLUQUE LOPEZ MATILDE	Suministro	2019	PGAS000042	BUEN FUNCIONAMIENTO DEL SERVICIO	0		242,00 €
2019	22025530	25679980CLUQUE LOPEZ MATILDE	Suministro	2019	PGAS000043	MATERIALES DE MÚSICA PARA EL TALLER DE CAST	0		142,75 €
2019	22026030	25679980CLUQUE LOPEZ MATILDE	Suministro	2019	PGAS000044	INSTRUMENTOS PARA BANDA DE MÚSICA (CLARIN	0		3.028,00 €
2019	22026324	25679980CLUQUE LOPEZ MATILDE	Suministro	2019	PGAS000045	ESCUELA MUNICIPAL DE MÚSICA	0		871,20 €
2019	22022427	25679980CLUQUE LOPEZ MATILDE	Suministro	2019	PGAS000038	2 ATRILES PLEGABLES PARA EL CORO LA ALEGRÍA	0		25,90 €

CVE: 07E4000DB3C900K8S9K3E5T1U9
URL Comprobación:
https://sede.alhaurindelatorre.es/index.php?id=verificacion

FIRMANTE - FECHA
AYUNTAMIENTO DE ALHAURÍN DE LA TORRE-AYTO. ALHAURIN DE LA TORRE - 11/08/2020
serialNumber=S2833002E,CN=Sello de tiempo TS@ - @firma,OU=Secretaría General de Administración Digital,O=Secretaría de Estado de Función Pública,C=ES - 11/08/2020 10:34:31
Diligencia:

EXPEDIENTE:: 2020CGEN-00001
Fecha: 21/05/2020
Hora: 00:00
Und. reg:REGISTRO GENERAL



2019 AYUNTAMIENTO DE ALHAURIN DE LA TORRE

LISTADO DE CONTRATOS MENORES

NÚM. OPERACIÓN		ADJUDICATARIO	TIPO	EXPEDIENTE		OBJETO	DURACIÓN	IMPORTE
2019	22029978	25679980CLUQUE LOPEZ MATILDE	Servicios	2019	PGAS000050	COMPRA DE UN CABLE CONEXIONADO ESPECIAL D	0	29,95 €
2019	22030071	25679980CLUQUE LOPEZ MATILDE	Servicios	2019	PGAS000051	SERVICIO DE AFINACIÓN DE PIANO DEL CENTRO CU	0	105,00 €
2019	22030244	25679980CLUQUE LOPEZ MATILDE	Suministro	2019	PGAS000051	REPRODUCTOR DE CD PARA EL SUM DE LOS MAYC	0	420,24 €
2019	22030680	25679980CLUQUE LOPEZ MATILDE	Suministro	2019	PGAS000053	TALLER DE MUSICOTERAPIA	0	500,00 €
2019	22031108	25679980CLUQUE LOPEZ MATILDE	Suministro	2019	PGAS000054	REPARACIÓN INSTRUMENTOS	0	800,00 €
2019	22006977	25680487KAGUA GONZALEZ MARIA ESPERANZA	Suministro	2019	PGAS000012	REALIZACION Y CONFECCION DE TRAJE DUENDE(V	0	150,00 €
2019	22003993	25680487KAGUA GONZALEZ MARIA ESPERANZA	Suministro	2019	PGAS000009	UNIFORMIDAD VESTIDOS DE BAILE PARA GRUPO M	0	2.300,00 €
2019	22000665	25680487KAGUA GONZALEZ MARIA ESPERANZA	Suministro	2019	PGAS000002	INCENTIVAR EL COMERCIO LOCAL- TRAJE DE DUEN	0	150,00 €
2019	22013121	25684004L FORNES CHAMIZO VICTORIA DESIREE	Servicios	2019	PGAS000023	PREPARACION COREOGRAFIA CANDIDATOS Y CAN	0	605,00 €
2019	22029063	25684004L FORNES CHAMIZO VICTORIA DESIREE	Servicios	2019	PGAS000049	ANIMACION TRENECITOS PARA NAVIDAD DIAS 21 Y	0	653,40 €
2019	22000644	25684004L FORNES CHAMIZO VICTORIA DESIREE	Suministro	2019	PGAS000002	INCENTIVAR EL COMERCIO LOCAL EN LA CAMPAÑA	0	1.300,75 €
2019	22029644	25684971CGUERRA ORTIZ JOSE MIGUEL	Suministro	2019	PGAS000049	JUEGOS DE AJEDREZ, RUMMIKUB Y RELOJES PARA	0	342,00 €
2019	22000942	25686666J CONDE MALDONADO MARIA DEL PILAR	Servicios	2019	PGAS000002	PROYECTO DE FORMACIÓN, MEDIACIÓN Y PRÁCTIC	0	2.000,00 €

CVE: 07E4000DB3C900K8S9K3E5T1U9
URL Comprobación:
https://sede.alhaurindelatorre.es/index.php?id=verificacion

FIRMANTE - FECHA
AYUNTAMIENTO DE ALHAURÍN DE LA TORRE-AYTO. ALHAURIN DE LA TORRE - 11/08/2020
serialNumber=S2833002E,CN=Sello de tiempo TS@ - @firma,OU=Secretaría General de Administración Digital,O=Secretaría de Estado de Función Pública,C=ES - 11/08/2020 10:34:31
Diligencia:

EXPEDIENTE:: 2020CGEN-00001
Fecha: 21/05/2020
Hora: 00:00
Und. reg:REGISTRO GENERAL



2019 AYUNTAMIENTO DE ALHAURIN DE LA TORRE

LISTADO DE CONTRATOS MENORES

NÚM. OPERACIÓN		ADJUDICATARIO	TIPO	EXPEDIENTE		OBJETO	DURACIÓN	IMPORTE
2019	22002407	25686666J CONDE MALDONADO MARIA DEL PILAR	Servicios	2019	PGAS000006	INTERVENCIÓN CON DISCAPACITADOS DE LA COMU	0	1.800,00 €
2019	22002400	25686666J CONDE MALDONADO MARIA DEL PILAR	Servicios	2019	PGAS000006	PROYECTO DE FORMACIÓN, MEDIACIÓN Y PRÁCTIC	0	2.000,00 €
2019	22000855	25687007DROMERO JIMENEZ RAUL SANTIAGO	Servicios	2019	PGAS000002	SERVICIO PROMOCIÓN DEPORTIVA ESCUELAS BAL	0	8.000,00 €
2019	22009836	25687563J CORDERO LUQUE FRANCISCO JAVIER	Suministro	2019	PGAS000016	MUSEO DE LA EDUCACIÓN.	0	1.606,88 €
2019	22018652	25687563J CORDERO LUQUE FRANCISCO JAVIER	Obras	2019	PGAS000032	PATIO COLEGIO MANANTIALES.	0	6.808,67 €
2019	22030192	25687563J CORDERO LUQUE FRANCISCO JAVIER	Suministro	2019	PGAS000051	MARQUESINA CAMPO FÚTBOL 7 CARRANQUE.	0	30.207,89 €
2019	22026202	25687563J CORDERO LUQUE FRANCISCO JAVIER	Suministro	2019	PGAS000044	TRABAJOS PARA JARDINES POR OTRAS EMPRESAS	0	2.831,40 €
2019	22026092	25688338YROLDAN PINO JUAN	Suministro	2019	PGAS000044	FERRETERIA	0	1.694,00 €
2019	22026091	25688338YROLDAN PINO JUAN	Suministro	2019	PGAS000044	MAQUINARIA PARA SERVICIOS OPERATIVOS	0	2.904,00 €
2019	22008043	25688680AMARTIN CALATAYUD JOSE LUIS	Servicios	2019	PGAS000013	PLAN DE AUTOPROTECCION Y EMERGENCIAS PARA	0	1.007,00 €
2019	22022928	25688680AMARTIN CALATAYUD JOSE LUIS	Suministro	2019	PGAS000039	DIFERENCIA CANTIDAD RESULTANTE CALCULO MA	0	142,50 €
2019	22023341	25690603VPEREZ MILLA FRANCISCO	Obras	2019	PGAS000040	MATERIAL PARA ROTULACION	0	3.574,36 €
2019	22023290	25690603VPEREZ MILLA FRANCISCO	Suministro	2019	PGAS000040	MANTENIMIENTO EDIFICIOS Y OTRAS CONSTRUCCI	0	7.260,64 €

CVE: 07E4000DB3C900K8S9K3E5T1U9
URL Comprobación:
https://sede.alhaurindelatorre.es/index.php?id=verificacion

FIRMANTE - FECHA
AYUNTAMIENTO DE ALHAURÍN DE LA TORRE-AYTO. ALHAURIN DE LA TORRE - 11/08/2020
serialNumber=S2833002E,CN=Sello de tiempo TS@ - @firma,OU=Secretaría General de Administración Digital,O=Secretaría de Estado de Función Pública,C=ES - 11/08/2020 10:34:31
Diligencia:

EXPEDIENTE:: 2020CGEN-00001
Fecha: 21/05/2020
Hora: 00:00
Und. reg:REGISTRO GENERAL

LISTADO DE CONTRATOS MENORES

NÚM. OPERACIÓN		ADJUDICATARIO	TIPO	EXPEDIENTE		OBJETO	DURACIÓN	IMPORTE
2019	22023342	25690603VPEREZ MILLA FRANCISCO	Obras	2019	PGAS000040	MATERIAL PARA MANTENIMIENTO DE EDIFICIOS PU	0	5.030,76 €
2019	22030654	25690603VPEREZ MILLA FRANCISCO	Suministro	2019	PGAS000052	UTILLAJES VARIOS PARA INSTALACIONES DEPORTI	0	966,31 €
2019	22022082	25690603VPEREZ MILLA FRANCISCO	Suministro	2019	PGAS000037	CASA DE LA JUVENTUD.	0	8.724,79 €
2019	22010251	25690603VPEREZ MILLA FRANCISCO	Obras	2019	PGAS000017	OBRA EN LA CSA DE LA JUVENTUD, SUPERVISAR P(	0	39.120,76 €
2019	22015652	25690696HGONZALEZ ORDOÑEZ JUAN FRANCISCO	Suministro	2019	PGAS000026	DIFUSIÓN Y PUBLICIDAD CICLO DE CONCIERTOS P(	0	66,55 €
2019	22011832	25690696HGONZALEZ ORDOÑEZ JUAN FRANCISCO	Servicios	2019	PGAS000020	CARTELERIA Y FLYER PARA CAMPAÑA DEL DIA DE I	0	789,57 €
2019	22011293	25690696HGONZALEZ ORDOÑEZ JUAN FRANCISCO	Suministro	2019	PGAS000019	CARTELERIA VARIA PROXIMOS EVENTOS FIESTAS	0	274,19 €
2019	22001625	25690696HGONZALEZ ORDOÑEZ JUAN FRANCISCO	Suministro	2019	PGAS000004	ROLL UP	0	121,00 €
2019	22000851	25690696HGONZALEZ ORDOÑEZ JUAN FRANCISCO	Suministro	2019	PGAS000002	CARTELERIA CAMPAÑA DIA DE SAN VALENTIN.	0	320,65 €
2019	22029402	25690696HGONZALEZ ORDOÑEZ JUAN FRANCISCO	Suministro	2019	PGAS000049	700 UNIDADES CARTELERIA A COLOR 125GR, CAMP	0	749,60 €
2019	22030245	25690696HGONZALEZ ORDOÑEZ JUAN FRANCISCO	Suministro	2019	PGAS000051	TRIPTICOS PUBLICIDAD ACTIVIDADES DEL MAYOR	0	200,86 €
2019	22023631	25692070NGONZALEZ PEREA JOSE MARIA	Obras	2019	PGAS000040	MANTENIMIENTO EDIFICOS PUBLICOS	0	2.991,14 €
2019	22021591	25692070NGONZALEZ PEREA JOSE MARIA	Suministro	2019	PGAS000036	MANTENIMIENTO Y CONSERVACION CENTROS DE E	0	2.072,49 €

CVE: 07E4000DB3C900K8S9K3E5T1U9
URL Comprobación:
https://sede.alhaurindelatorre.es/index.php?id=verificacion

FIRMANTE - FECHA
AYUNTAMIENTO DE ALHAURÍN DE LA TORRE-AYTO. ALHAURIN DE LA TORRE - 11/08/2020
serialNumber=S2833002E,CN=Sello de tiempo TS@ - @firma,OU=Secretaría General de Administración Digital,O=Secretaría de Estado de Función Pública,C=ES - 11/08/2020 10:34:31
Diligencia:

EXPEDIENTE:: 2020CGEN-00001
Fecha: 21/05/2020
Hora: 00:00
Und. reg:REGISTRO GENERAL

LISTADO DE CONTRATOS MENORES

NÚM.	OPERACIÓN	ADJUDICATARIO	TIPO	EXPEDIENTE	OBJETO	DURACIÓN	IMPORTE
2019	22002713	25697533RMESAS PARRADO MARIA JESUS	Suministro 2019	PGAS000007	MATERIAL PARA LA EMMAT	0	613,47 €
2019	22030009	25699045HCEREZO BARBERO ESTHER	Suministro 2019	PGAS000051	VESTUARIO PARA LAS REDACTORAS DE TORREVIS	0	169,00 €
2019	22008789	25700765J GONZALEZ VALDERRAMA ISABEL	Suministro 2019	PGAS000014	FLORES TRONO SANTOS VARIOS DETALLE PPTOS	0	693,00 €
2019	22031462	25704497L MORENO CALDERON ANTONIO	Obras 2019	PGAS000054	REPARACIÓN CAMINO CERRO DEL AGUILA Y LOMO	0	29.075,13 €
2019	22030243	25704904NMORENO VILLALBA FRANCISCO	Suministro 2019	PGAS000051	ENGANCHES PARA SALA DE EXPOSICIONES DEL M	0	532,50 €
2019	22030609	25704904NMORENO VILLALBA FRANCISCO	Suministro 2019	PGAS000052	MEJORAS EN INSTALACIONES DEPORTIVAS	0	471,00 €
2019	22030069	25704904NMORENO VILLALBA FRANCISCO	Suministro 2019	PGAS000051	DETALLES PARA PONENTES Y COLABORADORES I	0	1.050,00 €
2019	22029898	25704904NMORENO VILLALBA FRANCISCO	Suministro 2019	PGAS000050	NECESIDAD DE POSTER ENMARCADO PARA ENTRE	0	51,96 €
2019	22022720	25704904NMORENO VILLALBA FRANCISCO	Suministro 2019	PGAS000038	ARREGLO EN EDIFICIOS MUNICIPALES	0	341,29 €
2019	22022735	25704904NMORENO VILLALBA FRANCISCO	Suministro 2019	PGAS000038	METRAQUILATOS PARA NOMBRES JURADO ACTOS	0	473,93 €
2019	22020934	25704904NMORENO VILLALBA FRANCISCO	Servicios 2019	PGAS000035	PEDIDO DE DOS TORRES CONMEMORATIVAS PARA	0	34,00 €
2019	22025359	25704904NMORENO VILLALBA FRANCISCO	Suministro 2019	PGAS000043	MOBILIARIO URBANO	0	95,20 €
2019	22024746	25704904NMORENO VILLALBA FRANCISCO	Servicios 2019	PGAS000042	COMPRA DE 50 TORRES CONMEMORATIVAS PARA	0	850,00 €

CVE: 07E4000DB3C900K8S9K3E5T1U9
URL Comprobación:
https://sede.alhaurindelatorre.es/index.php?id=verificacion

FIRMANTE - FECHA
AYUNTAMIENTO DE ALHAURÍN DE LA TORRE-AYTO. ALHAURIN DE LA TORRE - 11/08/2020
serialNumber=S2833002E,CN=Sello de tiempo TS@ - @firma,OU=Secretaría General de Administración Digital,O=Secretaría de Estado de Función Pública,C=ES - 11/08/2020 10:34:31
Diligencia:

EXPEDIENTE:: 2020CGEN-00001
Fecha: 21/05/2020
Hora: 00:00
Und. reg:REGISTRO GENERAL

LISTADO DE CONTRATOS MENORES

NÚM. OPERACIÓN		ADJUDICATARIO	TIPO	EXPEDIENTE		OBJETO	DURACIÓN	IMPORTE
2019	22024744	25704904NMORENO VILLALBA FRANCISCO	Servicios	2019	PGAS000042	DOS TORRES CONMEMORATIVAS PARA APERTURA	0	34,00 €
2019	22023999	25704904NMORENO VILLALBA FRANCISCO	Servicios	2019	PGAS000041	REALIZACION DE DOS TORRES CONMEMORATIVAS	0	34,00 €
2019	22014317	25704904NMORENO VILLALBA FRANCISCO	Suministro	2019	PGAS000024	TROFEOS TORNEO DE AJEDREZ SAN JUAN 2019	0	102,18 €
2019	22013125	25704904NMORENO VILLALBA FRANCISCO	Suministro	2019	PGAS000023	PLACAS, JOYEROS, PLATOS ,TROFEOS Y TORRES M	0	1.250,21 €
2019	22012797	25704904NMORENO VILLALBA FRANCISCO	Suministro	2019	PGAS000022	MARCO PARA CARTEL DE LA EXALTACIÓN DE LA M/	0	34,20 €
2019	22012787	25704904NMORENO VILLALBA FRANCISCO	Suministro	2019	PGAS000022	MEDALLAS PARA LA GYMKANA DEL CEIP TORRIJOS	0	326,00 €
2019	22012247	25704904NMORENO VILLALBA FRANCISCO	Suministro	2019	PGAS000021	TROFEOS MEDALLAS COPAS TORRES PLACAS, ETC	0	2.409,36 €
2019	22016033	25704904NMORENO VILLALBA FRANCISCO	Suministro	2019	PGAS000027	ADQUISICIÓN DE TROFEO EN FORMA DE TORRE PA	0	39,00 €
2019	22026800	25704904NMORENO VILLALBA FRANCISCO	Suministro	2019	PGAS000045	DETALLES PARA PONENTES Y COLABORADORES D	0	429,00 €
2019	22027703	25704904NMORENO VILLALBA FRANCISCO	Suministro	2019	PGAS000047	2 TORRES ACTIVIDADES	0	51,30 €
2019	22028183	25704904NMORENO VILLALBA FRANCISCO	Suministro	2019	PGAS000047	TROFEOS PARA EL TORNEO DE AJEDREZ DE NAVII	0	45,38 €
2019	22028597	25704904NMORENO VILLALBA FRANCISCO	Suministro	2019	PGAS000048	TORRES DE LATÓN PARA PARTICIPACIÓN DE LOS C	0	1.276,00 €
2019	22029077	25704904NMORENO VILLALBA FRANCISCO	Suministro	2019	PGAS000049	NECESIDAD DE TORRE COMO OBSEQUIO PROTOCC	0	39,00 €

CVE: 07E4000DB3C900K8S9K3E5T1U9
URL Comprobación:
https://sede.alhaurindelatorre.es/index.php?id=verificacion

FIRMANTE - FECHA
AYUNTAMIENTO DE ALHAURÍN DE LA TORRE-AYTO. ALHAURIN DE LA TORRE - 11/08/2020
serialNumber=S2833002E,CN=Sello de tiempo TS@ - @firma,OU=Secretaría General de Administración Digital,O=Secretaría de Estado de Función Pública,C=ES - 11/08/2020 10:34:31
Diligencia:

EXPEDIENTE:: 2020CGEN-00001
Fecha: 21/05/2020
Hora: 00:00
Und. reg:REGISTRO GENERAL

LISTADO DE CONTRATOS MENORES

NÚM. OPERACIÓN		ADJUDICATARIO	TIPO	EXPEDIENTE	OBJETO	DURACIÓN	IMPORTE
2019	22000423	25704904NMORENO VILLALBA FRANCISCO	Suministro	2019 PGAS000001	SISTEMA PARA COLGAR CUADROS. HILOS Y ENGAN	0	700,00 €
2019	22008936	25704904NMORENO VILLALBA FRANCISCO	Suministro	2019 PGAS000014	HERRAMIENTAS O INSTRUMENTOS PARA LA ELABC	0	148,70 €
2019	22008943	25704904NMORENO VILLALBA FRANCISCO	Suministro	2019 PGAS000014	MATERIAL PARA LA CREACIÓN DEL MUSEO DE LA E	0	148,70 €
2019	22010255	25704904NMORENO VILLALBA FRANCISCO	Suministro	2019 PGAS000017	DETALLE PARA MONITORES DEL PLAN DE OCIO Y T	0	102,00 €
2019	22002127	25704904NMORENO VILLALBA FRANCISCO	Suministro	2019 PGAS000005	SUMINISTROS TROFEOS	0	1.806,33 €
2019	22003368	25704904NMORENO VILLALBA FRANCISCO	Suministro	2019 PGAS000008	CARTON PLUMA	0	240,00 €
2019	22005480	25704904NMORENO VILLALBA FRANCISCO	Suministro	2019 PGAS000010	ENMARCACIÓN CARTEL DE LA EXALTACION DE LA M	0	31,16 €
2019	22000308	25708604DMENJIBAR ARANDA JOSE MARIA	Suministro	2019 PGAS000000	SEDE SOCIAL SANTA AMALIA.	0	292,83 €
2019	22016654	25709044NILLANES SOLANO TERESA	Suministro	2019 PGAS000028	MAQUINARIA PARA SERVICIOS OPERATIVOS	0	319,05 €
2019	22029643	25709044NILLANES SOLANO TERESA	Suministro	2019 PGAS000049	MATERIAL DE FERRETERIA VARIOS COLEGIOS	0	209,14 €
2019	22026267	25709044NILLANES SOLANO TERESA	Suministro	2019 PGAS000044	PLAN EMPLEO 2018 PORTÓN MUNICIPAL.	0	110,59 €
2019	22028626	25709044NILLANES SOLANO TERESA	Servicios	2019 PGAS000048	COMPRA DE 20 MESAS PLEGABLES PARA COMERC	0	734,84 €
2019	22030758	25709044NILLANES SOLANO TERESA	Suministro	2019 PGAS000053	CINTA DE BALIZAR POLICIA LOCAL Y CONOS	0	1.984,40 €

CVE: 07E4000DB3C900K8S9K3E5T1U9
URL Comprobación:
https://sede.alhaurindelatorre.es/index.php?id=verificacion

FIRMANTE - FECHA
AYUNTAMIENTO DE ALHAURÍN DE LA TORRE-AYTO. ALHAURIN DE LA TORRE - 11/08/2020
serialNumber=S2833002E,CN=Sello de tiempo TS@ - @firma,OU=Secretaría General de Administración Digital,O=Secretaría de Estado de Función Pública,C=ES - 11/08/2020 10:34:31
Diligencia:

EXPEDIENTE:: 2020CGEN-00001
Fecha: 21/05/2020
Hora: 00:00
Und. reg:REGISTRO GENERAL

LISTADO DE CONTRATOS MENORES

NÚM. OPERACIÓN		ADJUDICATARIO	TIPO	EXPEDIENTE	OBJETO	DURACIÓN	IMPORTE
2019	22029929	25709044NILLANES SOLANO TERESA	Suministro	2019 PGAS000050	CINTA DE BALIZACION DE PROTECCION CIVIL	0	750,00 €
2019	22015502	25709044NILLANES SOLANO TERESA	Suministro	2019 PGAS000026	ESCALERAS DE MANO PARA ACCESO A ESTANTES	0	109,00 €
2019	22027417	25709044NILLANES SOLANO TERESA	Suministro	2019 PGAS000046	FERRETERIA	0	244,76 €
2019	22015498	25709044NILLANES SOLANO TERESA	Suministro	2019 PGAS000026	ESCALERAS DE MANO PARA ACCESO A ESTANTES	0	60,65 €
2019	22030560	25709044NILLANES SOLANO TERESA	Suministro	2019 PGAS000052	MEJORA RECINTO FERIAL.	0	154,06 €
2019	22015495	25709044NILLANES SOLANO TERESA	Suministro	2019 PGAS000026	EXISTENCIAS DE MATERIALES PARA REPARACIONE	0	1.075,10 €
2019	22023258	25709044NILLANES SOLANO TERESA	Suministro	2019 PGAS000040	SEÑALES DE TRAFICO	0	1.703,68 €
2019	22023145	25711443L ROSADO MOLINA JOSE MANUEL	Suministro	2019 PGAS000039	GASTOS PROTOCOLARIOS	0	23,60 €
2019	22030046	25711443L ROSADO MOLINA JOSE MANUEL	Servicios	2019 PGAS000051	VINILO DE ALTA ADHERENCIA OPACO MAS VINILO M	0	925,00 €
2019	22030205	25711443L ROSADO MOLINA JOSE MANUEL	Suministro	2019 PGAS000051	300 CAMISETAS PROMOCIONALES FIESTAS Y TURIS	0	2.268,75 €
2019	22030763	25711443L ROSADO MOLINA JOSE MANUEL	Suministro	2019 PGAS000053	EDICIÓN DE CD DE PUBLICIDAD INSTITUCIONAL DEI	0	423,50 €
2019	22026516	25711443L ROSADO MOLINA JOSE MANUEL	Suministro	2019 PGAS000045	MOBILIARIO PARA PARQUES Y JARDINES	0	3.213,28 €
2019	22029422	25711443L ROSADO MOLINA JOSE MANUEL	Servicios	2019 PGAS000049	INSTALACION DE VINILOS EN VENTANA Y PUESTA E	0	538,60 €

CVE: 07E4000DB3C900K8S9K3E5T1U9
URL Comprobación:
https://sede.alhaurindelatorre.es/index.php?id=verificacion

FIRMANTE - FECHA
AYUNTAMIENTO DE ALHAURÍN DE LA TORRE-AYTO. ALHAURIN DE LA TORRE - 11/08/2020
serialNumber=S2833002E,CN=Sello de tiempo TS@ - @firma,OU=Secretaría General de Administración Digital,O=Secretaría de Estado de Función Pública,C=ES - 11/08/2020 10:34:31
Diligencia:

EXPEDIENTE:: 2020CGEN-00001
Fecha: 21/05/2020
Hora: 00:00
Und. reg:REGISTRO GENERAL

LISTADO DE CONTRATOS MENORES

NÚM.	OPERACIÓN	ADJUDICATARIO	TIPO	EXPEDIENTE	OBJETO	DURACIÓN	IMPORTE
2019	22029424	25711443L ROSADO MOLINA JOSE MANUEL	Servicios	2019 PGAS000049	1000 TARJETAS DE VISITA - TAMAÑO 85X55MM IMPF	0	65,84 €
2019	22019492	25711443L ROSADO MOLINA JOSE MANUEL	Suministro	2019 PGAS000034	ESCUELA TALLER 0027 ELABORACIÓN CARTEL	0	75,02 €
2019	22019493	25711443L ROSADO MOLINA JOSE MANUEL	Suministro	2019 PGAS000034	TALLER EMPLEO ELABORACION CARTEL	0	75,02 €
2019	22013336	25711662P RAMOS RAMOS PALOMA	Servicios	2019 PGAS000023	ASISTENCIA PSICOLÓGICA A USUARIAS DEL CENTR	0	2.486,21 €
2019	22001660	25711662P RAMOS RAMOS PALOMA	Suministro	2019 PGAS000004	ASISTENCIA PSICOLÓGICA A USUARIAS DEL CENTI	0	2.486,21 €
2019	22000773	25711662P RAMOS RAMOS PALOMA	Suministro	2019 PGAS000002	NOTA DE PEDIDO COMPLEMENTARIA A LA Nº 2019 2	0	308,21 €
2019	22000170	25711662P RAMOS RAMOS PALOMA	Suministro	2019 PGAS000000	ASISTENCIA PSICOLÓGICA A USUARIAS DEL CENTR	0	2.178,00 €
2019	22010681	25711662P RAMOS RAMOS PALOMA	Servicios	2019 PGAS000017	ASISTENCIA PSICOLÓGICA A USUARIAS DEL CENTR	0	2.486,21 €
2019	22008045	25711662P RAMOS RAMOS PALOMA	Servicios	2019 PGAS000013	ASISTENCIA PSICOLÓGICA A USUARIAS DEL CENTR	0	2.486,21 €
2019	22003350	25711662P RAMOS RAMOS PALOMA	Suministro	2019 PGAS000008	ASISTENCIA PSICOLÓGICA A USUARIAS DEL CENTR	0	2.486,21 €
2019	22016130	25711662P RAMOS RAMOS PALOMA	Servicios	2019 PGAS000027	ASISTENCIA PSICOLÓGICA A USUARIAS DEL CENTR	0	3.231,79 €
2019	22022303	25712526K BERGILLOS DIEGUEZ GLORIA ELENA	Servicios	2019 PGAS000038	SERVICIOS DE TRANSPORTE TORNEO COSTA DEL S	0	913,00 €
2019	22024354	25713319D ARROYO MORENO LUIS GERARDO	Suministro	2019 PGAS000041	DIETAS ALIMENTARIA PARA LOS SERVICIOS PROGF	0	500,00 €

CVE: 07E4000DB3C900K8S9K3E5T1U9
URL Comprobación:
https://sede.alhaurindelatorre.es/index.php?id=verificacion

FIRMANTE - FECHA
AYUNTAMIENTO DE ALHAURÍN DE LA TORRE-AYTO. ALHAURIN DE LA TORRE - 11/08/2020
serialNumber=S2833002E,CN=Sello de tiempo TS@ - @firma,OU=Secretaría General de Administración Digital,O=Secretaría de Estado de Función Pública,C=ES - 11/08/2020 10:34:31
Diligencia:

EXPEDIENTE:: 2020CGEN-00001
Fecha: 21/05/2020
Hora: 00:00
Und. reg:REGISTRO GENERAL

LISTADO DE CONTRATOS MENORES

NÚM. OPERACIÓN		ADJUDICATARIO	TIPO	EXPEDIENTE		OBJETO	DURACIÓN	IMPORTE
2019	22018231	25713319DARROYO MORENO LUIS GERARDO	Suministro	2019	PGAS000031	DIETAS ALIMENTARIA PARA LOS AGENTES DE LA P(	0	840,00 €
2019	22018237	25713319DARROYO MORENO LUIS GERARDO	Suministro	2019	PGAS000031	DIETAS ALIMENTARIA PARA LOS SERVICIOS QUE RI	0	1.200,00 €
2019	22015619	25713687DGUTIERREZ GARRIDO CARLOS JAVIER	Suministro	2019	PGAS000026	MEJORAS EN VIAS PUBLICAS E INFRAESTRUCTURA	0	4.628,25 €
2019	22012302	25713687DGUTIERREZ GARRIDO CARLOS JAVIER	Obras	2019	PGAS000021	OBRA CIVIL MEJORAS Y ASFALTADOS EN VARIAS V	0	8.589,38 €
2019	22012138	25713687DGUTIERREZ GARRIDO CARLOS JAVIER	Obras	2019	PGAS000021	ZONA PRÓXIMA AL CAMINO DEL CONVENTO. REPOS	0	6.655,00 €
2019	22014711	25713687DGUTIERREZ GARRIDO CARLOS JAVIER	Obras	2019	PGAS000025	ACERADOS CORTIJOS DEL SOL.	0	2.009,93 €
2019	22006056	25713687DGUTIERREZ GARRIDO CARLOS JAVIER	Suministro	2019	PGAS000011	PARA TRABAJOS DE REPOSICIÓN DE AVERÍAS	0	568,00 €
2019	22002111	25713687DGUTIERREZ GARRIDO CARLOS JAVIER	Suministro	2019	PGAS000005	LIQUIDACIÓN OBRA "SOTERRAMIENTO INSTALACIO	0	525,59 €
2019	22011785	25713687DGUTIERREZ GARRIDO CARLOS JAVIER	Obras	2019	PGAS000020	INVERSIONES Y MEJORAS EN INSTALACIONES DEP	0	46.827,00 €
2019	22015855	25713687DGUTIERREZ GARRIDO CARLOS JAVIER	Obras	2019	PGAS000026	ACERADOS CORTIJOS DEL SOL	0	3.516,83 €
2019	22019717	25713777F VELA BENITEZ JUAN JOSE	Suministro	2019	PGAS000034	MANTENIMIENTO DE HERRAMIENTAS	0	833,07 €
2019	22019716	25713777F VELA BENITEZ JUAN JOSE	Suministro	2019	PGAS000034	MANTENIMEINTO DE LUBRICANTES	0	461,25 €
2019	22016002	25713777F VELA BENITEZ JUAN JOSE	Suministro	2019	PGAS000027	VESTUARIO SEGURIDAD LABORAL	0	1.089,00 €

CVE: 07E4000DB3C900K8S9K3E5T1U9
URL Comprobación:
https://sede.alhaurindelatorre.es/index.php?id=verificacion

FIRMANTE - FECHA
AYUNTAMIENTO DE ALHAURÍN DE LA TORRE-AYTO. ALHAURIN DE LA TORRE - 11/08/2020
serialNumber=S2833002E,CN=Sello de tiempo TS@ - @firma,OU=Secretaría General de Administración Digital,O=Secretaría de Estado de Función Pública,C=ES - 11/08/2020 10:34:31
Diligencia:

EXPEDIENTE:: 2020CGEN-00001
Fecha: 21/05/2020
Hora: 00:00
Und. reg:REGISTRO GENERAL

LISTADO DE CONTRATOS MENORES

NÚM. OPERACIÓN		ADJUDICATARIO	TIPO	EXPEDIENTE		OBJETO	DURACIÓN	IMPORTE
2019	22002432	25713777F VELA BENITEZ JUAN JOSE	Suministro	2019	PGAS000006	MANTENIMIENTO DE HERRAMIENTAS	0	3.113,57 €
2019	22002427	25713777F VELA BENITEZ JUAN JOSE	Suministro	2019	PGAS000006	MANTENIMIENTO DE LUBRICANTES Y ADITIVOS	0	1.111,99 €
2019	22008711	25713777F VELA BENITEZ JUAN JOSE	Suministro	2019	PGAS000014	MANTENIMIENTO DE HERRAMIENTAS	0	550,55 €
2019	22001880	25713777F VELA BENITEZ JUAN JOSE	Suministro	2019	PGAS000005	UTILLAJES Y HERRAMIENTAS VARIAS	0	1.802,30 €
2019	22028811	25713777F VELA BENITEZ JUAN JOSE	Suministro	2019	PGAS000048	PRODUCTOS DE LIMPIEZA	0	1.981,25 €
2019	22026638	25713777F VELA BENITEZ JUAN JOSE	Suministro	2019	PGAS000045	MATERIAL DE EPI	0	1.229,72 €
2019	22022409	25713777F VELA BENITEZ JUAN JOSE	Obras	2019	PGAS000038	EPIS SERVICIO OPERATIVOS	0	1.633,50 €
2019	22023211	25713777F VELA BENITEZ JUAN JOSE	Suministro	2019	PGAS000039	PRODUCTOS DE LIMPIEZA	0	197,11 €
2019	22030017	25713777F VELA BENITEZ JUAN JOSE	Suministro	2019	PGAS000051	PRODUCTOS DE LIMPIEZA	0	1.710,70 €
2019	22025991	25713777F VELA BENITEZ JUAN JOSE	Suministro	2019	PGAS000044	REPARACION DE MAQUINARIAS	0	1.448,98 €
2019	22025700	25713777F VELA BENITEZ JUAN JOSE	Suministro	2019	PGAS000043	PRODCUTOS DE LIMPIEZA	0	121,10 €
2019	22024010	25713777F VELA BENITEZ JUAN JOSE	Suministro	2019	PGAS000041	PORDUCTOS DE LIMPIEZA	0	193,60 €
2019	22009955	25714105J LUQUE LOPEZ RAQUEL	Suministro	2019	PGAS000016	MARCOS DE ACCESO A FALSO TECHO Y PUERTA P	0	673,03 €

CVE: 07E4000DB3C900K8S9K3E5T1U9
URL Comprobación:
https://sede.alhaurindelatorre.es/index.php?id=verificacion

FIRMANTE - FECHA
AYUNTAMIENTO DE ALHAURÍN DE LA TORRE-AYTO. ALHAURIN DE LA TORRE - 11/08/2020
serialNumber=S2833002E,CN=Sello de tiempo TS@ - @firma,OU=Secretaría General de Administración Digital,O=Secretaría de Estado de Función Pública,C=ES - 11/08/2020 10:34:31
Diligencia:

EXPEDIENTE:: 2020CGEN-00001
Fecha: 21/05/2020
Hora: 00:00
Und. reg:REGISTRO GENERAL

LISTADO DE CONTRATOS MENORES

NÚM. OPERACIÓN		ADJUDICATARIO	TIPO	EXPEDIENTE		OBJETO	DURACIÓN	IMPORTE
2019	22015618	25714105J LUQUE LOPEZ RAQUEL	Suministro	2019	PGAS000026	SUMINISTRO DE 4 BARRAS DE CUADRADO HUECO I	0	43,56 €
2019	22018621	25714105J LUQUE LOPEZ RAQUEL	Suministro	2019	PGAS000032	PATIO COLEGIO MANANTIALES.	0	1.518,55 €
2019	22008151	25714106Z LUQUE LOPEZ ANTONIO JOSE	Suministro	2019	PGAS000013	ASEOS MERCADILLO AMBULANTE	0	433,79 €
2019	22001538	25714106Z LUQUE LOPEZ ANTONIO JOSE	Suministro	2019	PGAS000004	HERRAJES PARA FOCOS PISTA DE TENIS EL CARDO	0	222,16 €
2019	22008152	25714106Z LUQUE LOPEZ ANTONIO JOSE	Suministro	2019	PGAS000013	ASEOS PISTA PADEL MANANTIALES.	0	520,54 €
2019	22010749	25714106Z LUQUE LOPEZ ANTONIO JOSE	Suministro	2019	PGAS000018	SOPORTES PARA FOCOS ILUMINACION SEMANA SA	0	2.983,86 €
2019	22011503	25714106Z LUQUE LOPEZ ANTONIO JOSE	Suministro	2019	PGAS000019	MEJORAS SEDE SOCIAL GRUPO SOLERA.	0	1.256,34 €
2019	22002142	25714106Z LUQUE LOPEZ ANTONIO JOSE	Suministro	2019	PGAS000005	SEDE SOCIAL SANTA AMALIA.	0	163,35 €
2019	22003009	25714106Z LUQUE LOPEZ ANTONIO JOSE	Suministro	2019	PGAS000007	CHAPA DE HIERRO PARA LA PUERTA DE ENTRADA	0	225,06 €
2019	22017871	25714106Z LUQUE LOPEZ ANTONIO JOSE	Suministro	2019	PGAS000031	PLAN EMPLEO 2018 PORTÓN MUNICIPAL.	0	2.949,98 €
2019	22019933	25714106Z LUQUE LOPEZ ANTONIO JOSE	Suministro	2019	PGAS000034	PLAN EMPLEO 2018 PORTÓN MUNICIPAL.	0	3.205,29 €
2019	22012254	25714106Z LUQUE LOPEZ ANTONIO JOSE	Suministro	2019	PGAS000021	MATERIAL DE CERRAJERIA CEIP ISAAC PERAL	0	1.161,60 €
2019	22015374	25714106Z LUQUE LOPEZ ANTONIO JOSE	Suministro	2019	PGAS000025	CALLE ARROYO, CORTIJOS DEL SOL.	0	279,63 €

CVE: 07E4000DB3C900K8S9K3E5T1U9
URL Comprobación:
https://sede.alhaurindelatorre.es/index.php?id=verificacion

FIRMANTE - FECHA
AYUNTAMIENTO DE ALHAURÍN DE LA TORRE-AYTO. ALHAURIN DE LA TORRE - 11/08/2020
serialNumber=S2833002E,CN=Sello de tiempo TS@ - @firma,OU=Secretaría General de Administración Digital,O=Secretaría de Estado de Función Pública,C=ES - 11/08/2020 10:34:31
Diligencia:

EXPEDIENTE:: 2020CGEN-00001
Fecha: 21/05/2020
Hora: 00:00
Und. reg:REGISTRO GENERAL

LISTADO DE CONTRATOS MENORES

NÚM. OPERACIÓN		ADJUDICATARIO	TIPO	EXPEDIENTE	OBJETO	DURACIÓN	IMPORTE
2019	22030368	25714106ZLUQUE LOPEZ ANTONIO JOSE	Suministro	2019 PGAS000052	MUSEO DE LA EDUCACIÓN.	0	1.235,41 €
2019	22029253	25714106ZLUQUE LOPEZ ANTONIO JOSE	Suministro	2019 PGAS000049	PUERTAS REFORZADAS PARA PROTECCION DE CU	0	779,24 €
2019	22029762	25714106ZLUQUE LOPEZ ANTONIO JOSE	Servicios	2019 PGAS000050	TRABAJOS DE CERRAJERÍA PARA VARIOS COLEGIC	0	229,90 €
2019	22025371	25714360SJIMENEZ TOME BEATRIZ	Servicios	2019 PGAS000043	PRODUCCIÓN Y REALIZACIÓN DE 20 ESPACIOS ALH	0	1.621,40 €
2019	22001143	25714531WOCAÑA MARTINEZ JOSE LUIS	Suministro	2019 PGAS000003	NECESIDAD DE OBRA ANUNCIADORA SEMANA SAN	0	1.157,89 €
2019	22005545	25714531WOCAÑA MARTINEZ JOSE LUIS	Suministro	2019 PGAS000010	NECESIDAD DE OBRA ANUNCIADORA FESTIVAL TOF	0	810,52 €
2019	22030794	25715675L PARRAGA RUIZ CAROLINA	Suministro	2019 PGAS000053	SERVICIO DE ASESORAMIENTO EXTERNO PLAN DE	0	1.694,00 €
2019	22028800	25715811VBERNAL FLORES MARIO MANUEL	Servicios	2019 PGAS000048	TRABAJOS DE JARDINERIA NO CONTEMPLADOS EN	0	3.025,00 €
2019	22022064	25715811VBERNAL FLORES MARIO MANUEL	Obras	2019 PGAS000037	POR LA URGENTE NECESIDAD DEL SERVICIO A REA	0	968,00 €
2019	22022063	25715811VBERNAL FLORES MARIO MANUEL	Obras	2019 PGAS000037	POR LA URGENTE NECESIDAD DEL SERVICIO A REA	0	3.388,00 €
2019	22021609	25715811VBERNAL FLORES MARIO MANUEL	Suministro	2019 PGAS000036	POR LA URGENTE NECESIDAD DEL SERVICIO A REA	0	1.936,00 €
2019	22026197	25715811VBERNAL FLORES MARIO MANUEL	Obras	2019 PGAS000044	TRABAJOS DE JARDINERIA REALIZADOS POR OTRA	0	2.395,80 €
2019	22003199	25715811VBERNAL FLORES MARIO MANUEL	Suministro	2019 PGAS000008	POR LA URGENTE NECESIDAD DEL SERVICIO A REA	0	5.445,00 €

CVE: 07E4000DB3C900K8S9K3E5T1U9
URL Comprobación:
https://sede.alhaurindelatorre.es/index.php?id=verificacion

FIRMANTE - FECHA
AYUNTAMIENTO DE ALHAURÍN DE LA TORRE-AYTO. ALHAURIN DE LA TORRE - 11/08/2020
serialNumber=S2833002E,CN=Sello de tiempo TS@ - @firma,OU=Secretaría General de Administración Digital,O=Secretaría de Estado de Función Pública,C=ES - 11/08/2020 10:34:31
Diligencia:

EXPEDIENTE:: 2020CGEN-00001
Fecha: 21/05/2020
Hora: 00:00
Und. reg:REGISTRO GENERAL

LISTADO DE CONTRATOS MENORES

NÚM. OPERACIÓN		ADJUDICATARIO	TIPO	EXPEDIENTE		OBJETO	DURACIÓN	IMPORTE
2019	22017915	25715811VBERNAL FLORES MARIO MANUEL	Suministro	2019	PGAS000031	POR LA URGENTE NECESIDAD DEL SERVICIO A REA	0	605,00 €
2019	22019238	25715811VBERNAL FLORES MARIO MANUEL	Suministro	2019	PGAS000033	LIMPIEZA Y ASEO	0	629,20 €
2019	22019239	25715811VBERNAL FLORES MARIO MANUEL	Suministro	2019	PGAS000033	LIMPIEZA Y ASEO	0	580,80 €
2019	22014266	25715811VBERNAL FLORES MARIO MANUEL	Suministro	2019	PGAS000024	INVERSIONES Y MEJORAS EN INSTALACIONES DEP	0	1.800,00 €
2019	22019236	25715811VBERNAL FLORES MARIO MANUEL	Suministro	2019	PGAS000033	LIMPIEZA Y ASEO	0	1.185,80 €
2019	22012598	25715811VBERNAL FLORES MARIO MANUEL	Suministro	2019	PGAS000022	INVERSIONES Y MEJORAS EN INSTALACIONES DEP	0	2.178,00 €
2019	22019779	25716437ECANTOS MARTIN RAFAEL	Suministro	2019	PGAS000034	BOBINAS PAPEL SECAMANOS	0	36,00 €
2019	22002331	25716437ECANTOS MARTIN RAFAEL	Suministro	2019	PGAS000006	PARA LA LIMPIEZA DE CABINA DEL CAMION	0	9,05 €
2019	22010437	25716437ECANTOS MARTIN RAFAEL	Suministro	2019	PGAS000017	PAPEL SECAMANOS PARA EL ALMACÉN DEL SERVI	0	25,50 €
2019	22001237	25716437ECANTOS MARTIN RAFAEL	Suministro	2019	PGAS000003	PRODUCTOS DE LIMPIEZA PARA ALMACÉN	0	91,22 €
2019	22000568	25716437ECANTOS MARTIN RAFAEL	Suministro	2019	PGAS000001	MENAJE PARA ALMUERZO POPULAR EN HONOR A S	0	928,60 €
2019	22019688	25716437ECANTOS MARTIN RAFAEL	Suministro	2019	PGAS000034	IMPORTE IVA NO INCLUIDO EN NOTA DE PEDIDO CO	0	86,09 €
2019	22015294	25716437ECANTOS MARTIN RAFAEL	Suministro	2019	PGAS000025	MENAJE PARA ALMUERZO POPULAR SAN JUAN A CI	0	409,93 €

CVE: 07E4000DB3C900K8S9K3E5T1U9
URL Comprobación:
https://sede.alhaurindelatorre.es/index.php?id=verificacion

FIRMANTE - FECHA
AYUNTAMIENTO DE ALHAURÍN DE LA TORRE-AYTO. ALHAURIN DE LA TORRE - 11/08/2020
serialNumber=S2833002E,CN=Sello de tiempo TS@ - @firma,OU=Secretaría General de Administración Digital,O=Secretaría de Estado de Función Pública,C=ES - 11/08/2020 10:34:31
Diligencia:

EXPEDIENTE:: 2020CGEN-00001
Fecha: 21/05/2020
Hora: 00:00
Und. reg:REGISTRO GENERAL

LISTADO DE CONTRATOS MENORES

NÚM. OPERACIÓN		ADJUDICATARIO	TIPO	EXPEDIENTE		OBJETO	DURACIÓN	IMPORTE
2019	22002582	25717382RCASTILLO MUÑOZ JUAN	Suministro	2019	PGAS000007	CONTENEDORES PARA BASURAS (ADJUNTO TRES I	0	16.117,20 €
2019	22022404	25717896DVALLEJO BLANCO JOSE MARIA	Suministro	2019	PGAS000038	CAMPAÑA DE PROMOCIÓN Y DINAMIZACIÓN TURÍST	0	1.815,00 €
2019	22006195	25718496BSANTIAGO JIMENEZ PEREZ	Suministro	2019	PGAS000011	SUMINISTROS CAMISETAS TÉCNICAS LIGAS	0	1.482,86 €
2019	22026646	25718816DMORENO CALDERON ANA MARIA	Obras	2019	PGAS000045	ADECUACION EDIFICIOS PUBLICOS	0	520,30 €
2019	22024768	25718816DMORENO CALDERON ANA MARIA	Obras	2019	PGAS000042	TRABAJOS REALIZADOS POR OTRAS EMPRESAS O	0	9.835,79 €
2019	22031305	25718816DMORENO CALDERON ANA MARIA	Obras	2019	PGAS000054	REPARACIÓN ACERADO Y CARRIL BICI DE ACCESO	0	16.600,23 €
2019	22029765	25718816DMORENO CALDERON ANA MARIA	Obras	2019	PGAS000050	APERTURA DE PASO PEATONAL PATIO DEPORTES (	0	1.387,53 €
2019	22024770	25718816DMORENO CALDERON ANA MARIA	Obras	2019	PGAS000042	TRABAJOS REALIZADOS POR OTRAS EMPRESAS Y I	0	9.271,63 €
2019	22011088	25718880GCASTILLO RAMOS JESUS MANUEL	Servicios	2019	PGAS000018	DIAGNOSTICO Y COORDINACIÓN DE LAS ACTIVIDAI	0	970,29 €
2019	22030445	25719270ARUEDA ORTEGA DANIEL	Suministro	2019	PGAS000052	MUSEO DE LA EDUCACIÓN.	0	1.064,80 €
2019	22018636	25719270ARUEDA ORTEGA DANIEL	Suministro	2019	PGAS000032	MUSEO DE LA EDUCACIÓN.	0	3.363,80 €
2019	22001041	25719468VMOLINA GUERRERO ALEJANDRO	Suministro	2019	PGAS000003	ELECTRICIDAD, DETALLADO EN EL PRESUPUESTO	0	5.670,70 €
2019	22001240	25719468VMOLINA GUERRERO ALEJANDRO	Suministro	2019	PGAS000003	ELECTRICIDAD REFORMA CASA DE LA JUVENTUD	0	355,74 €

CVE: 07E4000DB3C900K8S9K3E5T1U9
URL Comprobación:
https://sede.alhaurindelatorre.es/index.php?id=verificacion

FIRMANTE - FECHA
AYUNTAMIENTO DE ALHAURÍN DE LA TORRE-AYTO. ALHAURIN DE LA TORRE - 11/08/2020
serialNumber=S2833002E,CN=Sello de tiempo TS@ - @firma,OU=Secretaría General de Administración Digital,O=Secretaría de Estado de Función Pública,C=ES - 11/08/2020 10:34:31
Diligencia:

EXPEDIENTE:: 2020CGEN-00001
Fecha: 21/05/2020
Hora: 00:00
Und. reg:REGISTRO GENERAL

LISTADO DE CONTRATOS MENORES

NÚM. OPERACIÓN		ADJUDICATARIO	TIPO	EXPEDIENTE		OBJETO	DURACIÓN	IMPORTE
2019	22012131	25719468VMOLINA GUERRERO ALEJANDRO	Suministro	2019	PGAS000020	INVERSIONES Y MEJORAS EN INSTALACIONES DEP	0	4.156,35 €
2019	22019240	25719468VMOLINA GUERRERO ALEJANDRO	Servicios	2019	PGAS000033	ARREGLOS DE CABLES DE LOS DESPACHOS DE JU'	0	762,30 €
2019	22012531	25719468VMOLINA GUERRERO ALEJANDRO	Suministro	2019	PGAS000021	INVERSIONES Y MEJORAS EN INSTALACIONES DEP	0	4.156,35 €
2019	22009800	25719533J GRANIZO RODRIGUEZ ALEJANDRO	Suministro	2019	PGAS000016	REPARTO DE PUBLICIDAD. BUZONEO DE FOLLETOS	0	585,64 €
2019	22018233	25720449DGONZALEZ VEGA JOSE ANTONIO	Suministro	2019	PGAS000031	BUEN FUNCIONAMIENTO DEL SERVICIO	0	450,00 €
2019	22027652	25721255XCANTOS MARTIN AGUSTIN	Suministro	2019	PGAS000046	ARRENDAMIENTOS MAQUINARIA	0	1.003,09 €
2019	22021401	25721255XCANTOS MARTIN AGUSTIN	Suministro	2019	PGAS000036	INVERSIONES Y MEJORAS EN INSTALACIONES DEP	0	1.359,07 €
2019	22021590	25721255XCANTOS MARTIN AGUSTIN	Suministro	2019	PGAS000036	INVERSIONES Y MEJORAS EN INSTALACIONES DEP	0	1.087,79 €
2019	22022698	25721255XCANTOS MARTIN AGUSTIN	Suministro	2019	PGAS000038	ARRENDAMIENTOS DE MAQUINARIAS	0	3.273,65 €
2019	22025428	25721255XCANTOS MARTIN AGUSTIN	Obras	2019	PGAS000043	TRABAJOS POR OTRAS EMPRESAS PARA PARQUES	0	4.723,23 €
2019	22008722	25721472CROMERO AVILES DANIEL	Suministro	2019	PGAS000014	MATERIALES VARIOS PARA DECORACIÓN DEL CEN'	0	162,87 €
2019	22000364	25723908HGONZALEZ GOMEZ FRANCISCO JOSE	Servicios	2019	PGAS000001	RETIRADA DE NEUMÁTICOS FUERA DE USO DE LA \	0	847,00 €
2019	22000734	25723908HGONZALEZ GOMEZ FRANCISCO JOSE	Suministro	2019	PGAS000002	LIMPIEZA Y ASEO	0	3.630,00 €

CVE: 07E4000DB3C900K8S9K3E5T1U9
URL Comprobación:
https://sede.alhaurindelatorre.es/index.php?id=verificacion

FIRMANTE - FECHA
AYUNTAMIENTO DE ALHAURÍN DE LA TORRE-AYTO. ALHAURIN DE LA TORRE - 11/08/2020
serialNumber=S2833002E,CN=Sello de tiempo TS@ - @firma,OU=Secretaría General de Administración Digital,O=Secretaría de Estado de Función Pública,C=ES - 11/08/2020 10:34:31
Diligencia:

EXPEDIENTE:: 2020CGEN-00001
Fecha: 21/05/2020
Hora: 00:00
Und. reg:REGISTRO GENERAL

LISTADO DE CONTRATOS MENORES

NÚM. OPERACIÓN		ADJUDICATARIO	TIPO	EXPEDIENTE		OBJETO	DURACIÓN	IMPORTE
2019	22023986	25723908HGONZALEZ GOMEZ FRANCISCO JOSE	Obras	2019	PGAS000041	TRABAJOS REALIZADOS POR OTRAS EMPRESAS O	0	8.954,00 €
2019	22029933	25724407BHIDALGO BECERRA ANTONIO	Suministro	2019	PGAS000050	DIETAS ALIMENTARIA PARA LOS SERVICIOS QUE RI	0	350,00 €
2019	22030881	25724533EMORALES FERNANDEZ LIDIA	Suministro	2019	PGAS000053	CERTIFICADOS EVENTOS, FERIAS Y CONTRATACIO	0	14.701,50 €
2019	22008175	25724533EMORALES FERNANDEZ LIDIA	Servicios	2019	PGAS000013	CAMBIO DE 83 LUMINARIAS EN LOS CAMINOS DEL A	0	18.077,40 €
2019	22010214	25726213TCEBRIAN MUÑOZ NURIA	Suministro	2019	PGAS000017	TRABAJOS CON CAMION	0	544,50 €
2019	22007377	25726213TCEBRIAN MUÑOZ NURIA	Suministro	2019	PGAS000012	POR LA URGENTE NECESIDAD DEL SERVICIO A REA	0	3.932,50 €
2019	22015858	25726213TCEBRIAN MUÑOZ NURIA	Suministro	2019	PGAS000026	POR URGENTE NECESIDAD DEL SERVICIO A REALIZ	0	4.537,50 €
2019	22009267	25726213TCEBRIAN MUÑOZ NURIA	Suministro	2019	PGAS000015	LIMPIEZA Y ASEO	0	4.235,00 €
2019	22008855	25726213TCEBRIAN MUÑOZ NURIA	Suministro	2019	PGAS000014	POR LA URGENTE NECESIDAD DEL SERVICIO A REA	0	3.630,00 €
2019	22013994	25726677GJOSE MANUEL ALBALA MARTIN	Servicios	2019	PGAS000024	REALIZACION DE SEÑALITICA,PHOTOCALL Y CARTE	0	1.197,90 €
2019	22018966	25726677GJOSE MANUEL ALBALA MARTIN	Suministro	2019	PGAS000033	SUMINISTRO E INSTALACIÓN DE LÁMINAS DE CONT	0	762,30 €
2019	22015715	25726677GJOSE MANUEL ALBALA MARTIN	Suministro	2019	PGAS000026	MANTENIMIENTO Y CONSERVACION EDIFICIOS.	0	1.829,52 €
2019	22026209	25726677GJOSE MANUEL ALBALA MARTIN	Suministro	2019	PGAS000044	SUMINISTRO E INSTALACIÓN DE LÁMINAS CONTROI	0	1.367,05 €

CVE: 07E4000DB3C900K8S9K3E5T1U9
URL Comprobación:
https://sede.alhaurindelatorre.es/index.php?id=verificacion

FIRMANTE - FECHA
AYUNTAMIENTO DE ALHAURÍN DE LA TORRE-AYTO. ALHAURIN DE LA TORRE - 11/08/2020
serialNumber=S2833002E,CN=Sello de tiempo TS@ - @firma,OU=Secretaría General de Administración Digital,O=Secretaría de Estado de Función Pública,C=ES - 11/08/2020 10:34:31
Diligencia:

EXPEDIENTE:: 2020CGEN-00001
Fecha: 21/05/2020
Hora: 00:00
Und. reg:REGISTRO GENERAL

LISTADO DE CONTRATOS MENORES

NÚM. OPERACIÓN		ADJUDICATARIO	TIPO	EXPEDIENTE	OBJETO	DURACIÓN		IMPORTE
2019	22011202	25726677GJOSE MANUEL ALBALA MARTIN	Suministro	2019 PGAS000019	SUMINISTRO E INSTALACIÓN DE LÁMINAS DE CONT	0		443,62 €
2019	22025686	25729222L DUQUE MADUEÑO CRISTINA	Suministro	2019 PGAS000043	20 MENU PARA PERSONAL ILUMINACION, SEGURID/	0		220,00 €
2019	22014472	25729222L DUQUE MADUEÑO CRISTINA	Suministro	2019 PGAS000025	CATERING CENA PROTOCOLO GALA MISS Y MISTEF	0		1.792,00 €
2019	22014148	25729222L DUQUE MADUEÑO CRISTINA	Servicios	2019 PGAS000024	CÁTERING MÚSICOS (5 COMPONENTES) Y LOS NIÑ(	0		150,00 €
2019	22018778	25729222L DUQUE MADUEÑO CRISTINA	Servicios	2019 PGAS000032	ÁGAPE CON MOTIVO DEL CONCIERTO DE LA BIG BA	0		352,00 €
2019	22015409	25729222L DUQUE MADUEÑO CRISTINA	Suministro	2019 PGAS000026	1000 CENAS PARA LOS MAYORES EN LA CASETA MI	0		15.400,00 €
2019	22020758	25729222L DUQUE MADUEÑO CRISTINA	Servicios	2019 PGAS000035	ATENCIÓN PROTOCOLARIA PARA LOS ACTORES DE	0		237,60 €
2019	22022895	25729222L DUQUE MADUEÑO CRISTINA	Suministro	2019 PGAS000039	CATERING ARTISTAS Y COLABORADORES EVENTO	0		291,50 €
2019	22022893	25729222L DUQUE MADUEÑO CRISTINA	Suministro	2019 PGAS000039	SERVICIOS PRESTADOS COMO DJ EN VERBENA AÑ	0		400,00 €
2019	22022400	25729222L DUQUE MADUEÑO CRISTINA	Suministro	2019 PGAS000038	ARREGLO FLORAL TRONO VIRGEN DEL CARMEN, C	0		543,95 €
2019	22022364	25729222L DUQUE MADUEÑO CRISTINA	Suministro	2019 PGAS000038	CATERING ARTISTAS TELONEROS , CHARANGA, RE	0		5.715,60 €
2019	22021914	25729222L DUQUE MADUEÑO CRISTINA	Servicios	2019 PGAS000037	NECESIDAD DE BEBIDAS, CON BARRILES Y SERVICI	1	Días	1.108,80 €
2019	22021906	25729222L DUQUE MADUEÑO CRISTINA	Servicios	2019 PGAS000037	NECESIDAD DE SUMINISTRO DE BEBIDA Y COMIDA	1	Días	158,40 €

CVE: 07E4000DB3C900K8S9K3E5T1U9
URL Comprobación:
https://sede.alhaurindelatorre.es/index.php?id=verificacion

FIRMANTE - FECHA
AYUNTAMIENTO DE ALHAURÍN DE LA TORRE-AYTO. ALHAURIN DE LA TORRE - 11/08/2020
serialNumber=S2833002E,CN=Sello de tiempo TS@ - @firma,OU=Secretaría General de Administración Digital,O=Secretaría de Estado de Función Pública,C=ES - 11/08/2020 10:34:31
Diligencia:

EXPEDIENTE:: 2020CGEN-00001
Fecha: 21/05/2020
Hora: 00:00
Und. reg:REGISTRO GENERAL

LISTADO DE CONTRATOS MENORES

NÚM. OPERACIÓN		ADJUDICATARIO	TIPO	EXPEDIENTE		OBJETO	DURACIÓN	IMPORTE
2019	22000744	25729411RGONZALEZ GOMEZ MATEO	Suministro	2019	PGAS000002	LIMPIEZA Y ASEO	0	922,62 €
2019	22002446	25729411RGONZALEZ GOMEZ MATEO	Suministro	2019	PGAS000006	LIMPIEZA Y ASEO	0	4.050,99 €
2019	22007379	25729411RGONZALEZ GOMEZ MATEO	Obras	2019	PGAS000012	TRANSPORTES DE MAQUINARIA	0	2.057,00 €
2019	22003999	25729411RGONZALEZ GOMEZ MATEO	Suministro	2019	PGAS000009	POR LA URGENTE NECESIDAD DEL SERVICIO A REA	0	4.356,00 €
2019	22017412	25729411RGONZALEZ GOMEZ MATEO	Suministro	2019	PGAS000030	LIMPIEZA Y ASEO	0	4.356,00 €
2019	22026215	25729411RGONZALEZ GOMEZ MATEO	Servicios	2019	PGAS000044	CUBA PARA LA LIMPIEZA DE CALLE MOSCATEL	0	75,00 €
2019	22010024	25730531VCORCOLES BENAVIDES CARLOS	Suministro	2019	PGAS000017	COPIAS PARA PANELES 40 AÑOS DE AYUNTAMIENT	0	64,71 €
2019	22012704	25730531VCORCOLES BENAVIDES CARLOS	Suministro	2019	PGAS000022	COLABORACIÓN DEL PERIODISTA CARLOS CÓRCOL	0	145,20 €
2019	22001661	25730653RORTEGA CAÑADA MIGUEL ANGEL	Suministro	2019	PGAS000004	MANTENIMIENTO Y CONSERVACION EDIFICIOS	0	2.323,20 €
2019	22009242	25730653RORTEGA CAÑADA MIGUEL ANGEL	Suministro	2019	PGAS000015	ADECUACION PARQUE Y JARDINES	0	363,00 €
2019	22009822	25730653RORTEGA CAÑADA MIGUEL ANGEL	Suministro	2019	PGAS000016	LIMPIEZA Y ASEO.LIMPIEZA VIARIA	0	1.815,00 €
2019	22010747	25730653RORTEGA CAÑADA MIGUEL ANGEL	Suministro	2019	PGAS000018	MANTENIMIENTO Y CONSERVACION EDIFICIOS.	0	290,40 €
2019	22011788	25730653RORTEGA CAÑADA MIGUEL ANGEL	Suministro	2019	PGAS000020	MANTENIMIENTO Y CONSERVACION EDIFICIOS PUB	0	302,50 €

CVE: 07E4000DB3C900K8S9K3E5T1U9
URL Comprobación:
https://sede.alhaurindelatorre.es/index.php?id=verificacion

FIRMANTE - FECHA
AYUNTAMIENTO DE ALHAURÍN DE LA TORRE-AYTO. ALHAURIN DE LA TORRE - 11/08/2020
serialNumber=S2833002E,CN=Sello de tiempo TS@ - @firma,OU=Secretaría General de Administración Digital,O=Secretaría de Estado de Función Pública,C=ES - 11/08/2020 10:34:31
Diligencia:

EXPEDIENTE:: 2020CGEN-00001
Fecha: 21/05/2020
Hora: 00:00
Und. reg:REGISTRO GENERAL

LISTADO DE CONTRATOS MENORES

NÚM. OPERACIÓN		ADJUDICATARIO	TIPO	EXPEDIENTE		OBJETO	DURACIÓN	IMPORTE
2019	22002137	25730653RORTEGA CAÑADA MIGUEL ANGEL	Suministro	2019	PGAS000005	MANTENIMIENTO Y CONSERVACION EDIFICIOS	0	242,00 €
2019	22002401	25730653RORTEGA CAÑADA MIGUEL ANGEL	Suministro	2019	PGAS000006	MANTENIMIENTO Y CONSERVACION EDIFICIOS	0	242,00 €
2019	22021557	25730653RORTEGA CAÑADA MIGUEL ANGEL	Servicios	2019	PGAS000036	LIMPIEZA DE CRISTALES EDF.INTELIGENTE	0	1.210,00 €
2019	22004007	25730653RORTEGA CAÑADA MIGUEL ANGEL	Suministro	2019	PGAS000009	MANTENIMIENTO Y CONSERVACION.	0	3.025,00 €
2019	22012135	25730653RORTEGA CAÑADA MIGUEL ANGEL	Suministro	2019	PGAS000021	MEJORAS EN VIAS PUBLICAS E INFRAESTRUCTURA	0	1.815,00 €
2019	22012137	25730653RORTEGA CAÑADA MIGUEL ANGEL	Suministro	2019	PGAS000021	MANTENIMIENTO EDIFICIOS PUBLICOS.	0	302,50 €
2019	22012139	25730653RORTEGA CAÑADA MIGUEL ANGEL	Suministro	2019	PGAS000021	MANTENIMIENTO Y CONSERVACION CEMENTERIO M	0	1.616,60 €
2019	22012977	25730653RORTEGA CAÑADA MIGUEL ANGEL	Suministro	2019	PGAS000023	REPARACION,MANTENIMIENTO Y CONSERVACION I	0	484,00 €
2019	22013055	25730653RORTEGA CAÑADA MIGUEL ANGEL	Suministro	2019	PGAS000023	REPARACION,MANTENIMIENTO Y CONSERVACION I	0	363,00 €
2019	22005760	25730653RORTEGA CAÑADA MIGUEL ANGEL	Suministro	2019	PGAS000010	LIMPIEZA Y ASEO	0	4.840,00 €
2019	22021559	25730653RORTEGA CAÑADA MIGUEL ANGEL	Servicios	2019	PGAS000036	LIMPIEZA CRISTALES EDF.PROMOCION.	0	1.089,00 €
2019	22029361	25731321WRODRIGUEZ MARTINEZ MIGUEL	Servicios	2019	PGAS000049	TABAJOS DE JARDINERIA NO CONTEMPLADOS EN F	0	520,30 €
2019	22026997	25731321WRODRIGUEZ MARTINEZ MIGUEL	Obras	2019	PGAS000046	TRABAJOS DE JARDINERIA REALIZADOS POR OTRA	0	580,80 €

CVE: 07E4000DB3C900K8S9K3E5T1U9
URL Comprobación:
https://sede.alhaurindelatorre.es/
index.php?id=verificacion

FIRMANTE - FECHA
AYUNTAMIENTO DE ALHAURÍN DE LA TORRE-AYTO. ALHAURIN DE LA TORRE - 11/08/2020
serialNumber=S2833002E,CN=Sello de tiempo TS@ - @firma,OU=Secretaría General de Administración Digital,O=Secretaría de Estado de Función Pública,C=ES - 11/08/2020 10:34:31
Diligencia:

EXPEDIENTE:: 2020CGEN-00001
Fecha: 21/05/2020
Hora: 00:00
Und. reg:REGISTRO GENERAL

LISTADO DE CONTRATOS MENORES

NÚM. OPERACIÓN		ADJUDICATARIO	TIPO	EXPEDIENTE		OBJETO	DURACIÓN	IMPORTE
2019	22030955	25731321WRODRIGUEZ MARTINEZ MIGUEL	Servicios	2019	PGAS000054	TRABAJOS DE JARDINERIA REALIZADOS POR OTRS	0	2.087,25 €
2019	22023219	25731321WRODRIGUEZ MARTINEZ MIGUEL	Suministro	2019	PGAS000040	TRABAJOS REALIZADOS POR OTRAS EMPRESAS Y	0	90,75 €
2019	22022740	25731321WRODRIGUEZ MARTINEZ MIGUEL	Servicios	2019	PGAS000039	ROTONDA FUENSANGUINEA.	0	272,25 €
2019	22021911	25731321WRODRIGUEZ MARTINEZ MIGUEL	Suministro	2019	PGAS000037	POR LA URGENTE NECESIDAD DEL SERVICIO A REA	0	484,00 €
2019	22021908	25731321WRODRIGUEZ MARTINEZ MIGUEL	Suministro	2019	PGAS000037	MANTENIMIENTO Y CONSERVACION INFRAESTRUC	0	719,95 €
2019	22025978	25731321WRODRIGUEZ MARTINEZ MIGUEL	Obras	2019	PGAS000044	TRABAJOS REALIZADOS PARA JARDINES POR OTRA	0	235,95 €
2019	22024514	25731321WRODRIGUEZ MARTINEZ MIGUEL	Suministro	2019	PGAS000041	TRABAJOS REALIZADOS POR OTRAS EMPRESAS O	0	284,35 €
2019	22024515	25731321WRODRIGUEZ MARTINEZ MIGUEL	Suministro	2019	PGAS000041	TRABAJOS REALIZADOS POR OTRAS EMPRESAS O	0	145,20 €
2019	22029921	25732618BORTEGA SOTO TRINIDAD	Suministro	2019	PGAS000050	ADECUACION EDIFICIOS PUBLICOS	0	1.210,00 €
2019	22026055	25732618BORTEGA SOTO TRINIDAD	Obras	2019	PGAS000044	ADECUACION EDIFICIOS PUBLICOS	0	968,00 €
2019	22024367	25732618BORTEGA SOTO TRINIDAD	Suministro	2019	PGAS000041	REPARACION EDIFICIOS PUBLICOS	0	1.070,85 €
2019	22003586	25733481TFERNANDEZ VARONE DANIEL	Servicios	2019	PGAS000009	ASISTENCIA TÉCNICA EN EL PROYECTO REPARACI	0	8.470,00 €
2019	22000127	25735817J VELASCO SERRANO SERGIO	Suministro	2019	PGAS000000	PROYECTO BÁSICO Y EJECUCIÓN REMODELACIÓN	0	6.655,00 €

CVE: 07E4000DB3C900K8S9K3E5T1U9
URL Comprobación:
https://sede.alhaurindelatorre.es/index.php?id=verificacion

FIRMANTE - FECHA
AYUNTAMIENTO DE ALHAURÍN DE LA TORRE-AYTO. ALHAURIN DE LA TORRE - 11/08/2020
serialNumber=S2833002E,CN=Sello de tiempo TS@ - @firma,OU=Secretaría General de Administración Digital,O=Secretaría de Estado de Función Pública,C=ES - 11/08/2020 10:34:31
Diligencia:

EXPEDIENTE:: 2020CGEN-00001
Fecha: 21/05/2020
Hora: 00:00
Und. reg:REGISTRO GENERAL

LISTADO DE CONTRATOS MENORES

NÚM.	OPERACIÓN	ADJUDICATARIO	TIPO	EXPEDIENTE	OBJETO	DURACIÓN	IMPORTE
2019	22030082	25735817J VELASCO SERRANO SERGIO	Servicios	2019 PGAS000051	REDACCIÓN DEL PROYECTO BÁSICO Y DE EJECUCI	0	17.968,50 €
2019	22029740	25738644BJAUREGUI CALLEJON JAVIER	Servicios	2019 PGAS000050	SUBSANACION EN NOTA DE PEDIDO NUMERO 2019/	0	33,00 €
2019	22028434	25738644BJAUREGUI CALLEJON JAVIER	Servicios	2019 PGAS000048	MONITOR PARA MASCOTA DE COMERCIO CAMPAÑ/	0	233,20 €
2019	22030007	25740772T CHAVES CORPAS SANDRA	Servicios	2019 PGAS000051	ELABORACIÓN, GUIONIZACIÓN, DIRECCIÓN Y PRES	0	1.210,00 €
2019	22017529	25740772T CHAVES CORPAS SANDRA	Suministro	2019 PGAS000030	COLABORACIONES DE SANDRA CHAVES CORPAS C	0	1.452,00 €
2019	22030557	26002329RCARAZO ALVAREZ PALOMA	Suministro	2019 PGAS000052	BUEN FUNCIONAMIENTO DEL SERVICIO	0	700,00 €
2019	22030561	26002329RCARAZO ALVAREZ PALOMA	Suministro	2019 PGAS000052	BUEN FUNCIONAMIENTO DEL SERVICIO	0	475,00 €
2019	22030565	26002329RCARAZO ALVAREZ PALOMA	Suministro	2019 PGAS000052	BUEN FUNCIONAMIENTO DEL SERVICIO	0	870,00 €
2019	22029531	26002329RCARAZO ALVAREZ PALOMA	Suministro	2019 PGAS000049	BUEN FUNCIONAMIENTO DEL SERVICIO	0	630,00 €
2019	22029420	26002329RCARAZO ALVAREZ PALOMA	Suministro	2019 PGAS000049	BUEN FUNCIONAMIENTO DEL SERVICIO	0	545,00 €
2019	22016222	26033951KRUBIA DE LA TORRE ANTONIO LUIS	Suministro	2019 PGAS000027	ALQUILER ELEFANTE GIGANTE HINCHABLE PARA P.	0	363,00 €
2019	22000447	26248115DMARTINEZ GONZALEZ ANTONIO	Suministro	2019 PGAS000001	5 PASACALLES + 2 PAJES REALES PARA CABALGAT	0	11.848,32 €
2019	22015359	26248115DMARTINEZ GONZALEZ ANTONIO	Servicios	2019 PGAS000025	ANIMACIÓN , ACTUACIONES INFANTILES, PIÑATA GI	0	2.460,59 €

CVE: 07E4000DB3C900K8S9K3E5T1U9
URL Comprobación:
https://sede.alhaurindelatorre.es/index.php?id=verificacion

FIRMANTE - FECHA
AYUNTAMIENTO DE ALHAURÍN DE LA TORRE-AYTO. ALHAURIN DE LA TORRE - 11/08/2020
serialNumber=S2833002E,CN=Sello de tiempo TS@ - @firma,OU=Secretaría General de Administración Digital,O=Secretaría de Estado de Función Pública,C=ES - 11/08/2020 10:34:31
Diligencia:

EXPEDIENTE:: 2020CGEN-00001
Fecha: 21/05/2020
Hora: 00:00
Und. reg:REGISTRO GENERAL

LISTADO DE CONTRATOS MENORES

NÚM. OPERACIÓN		ADJUDICATARIO	TIPO	EXPEDIENTE		OBJETO	DURACIÓN	IMPORTE
2019	22017903	26248115DMARTINEZ GONZALEZ ANTONIO	Servicios	2019	PGAS000031	PERSONAJES INFANTILES PARA PASACALLES	0	2.000,00 €
2019	22022620	26248115DMARTINEZ GONZALEZ ANTONIO	Suministro	2019	PGAS000038	-CONTRATACIÓN FIESTA DE LOS 60:	0	3.509,00 €
2019	22000957	26248115DMARTINEZ GONZALEZ ANTONIO	Suministro	2019	PGAS000002	ALQUILER DE HINCHABLES Y TALLERES VARIOS PA	0	2.226,00 €
2019	22012638	26260667ADIAZ ORTEGA JUAN JESUS	Suministro	2019	PGAS000022	POR LA URGENTE NECESIDAD DEL SERVICIO A REA	0	302,50 €
2019	22000645	26260667ADIAZ ORTEGA JUAN JESUS	Suministro	2019	PGAS000002	CONSERVACION INFRAESTRUCTURAS Y BIENES NA	0	653,40 €
2019	22012637	26260667ADIAZ ORTEGA JUAN JESUS	Suministro	2019	PGAS000022	MANTENIMIENTO Y CONSERVACION CENTROS DE E	0	726,00 €
2019	22024705	26803802QCARDENAS SALAS FRANCISCO DE ASIS	Suministro	2019	PGAS000042	TRABAJOS REALIZADOS POR OTRAS EMPRESAS O	0	677,60 €
2019	22026993	26803802QCARDENAS SALAS FRANCISCO DE ASIS	Obras	2019	PGAS000046	TRABAJOS DE JARDINERIA HECHOS POR OTRAS EM	0	1.819,84 €
2019	22030928	26803802QCARDENAS SALAS FRANCISCO DE ASIS	Servicios	2019	PGAS000053	TRABAJOS DE JARDINERIA REALIZADOS POR OTRA	0	1.173,70 €
2019	22026195	26803802QCARDENAS SALAS FRANCISCO DE ASIS	Obras	2019	PGAS000044	TRABAJOS DE JARDINERIA REALIZADOS POR OTRA	0	427,13 €
2019	22011852	26836471WCOBOS LOPEZ RAQUEL	Servicios	2019	PGAS000020	TALLERES DE MANUALIDADES , LUDOTECA CON 10	0	6.655,00 €
2019	22007661	26836471WCOBOS LOPEZ RAQUEL	Suministro	2019	PGAS000012	ALQUILER 4 MAXI- CASTILLOS HINCHABLES DURAN	0	8.470,00 €
2019	22007664	26836471WCOBOS LOPEZ RAQUEL	Suministro	2019	PGAS000012	SHOW CIRCO , SHOW DE POMPAS Y ANIMADORES (	0	3.025,00 €

CVE: 07E4000DB3C900K8S9K3E5T1U9
URL Comprobación:
https://sede.alhaurindelatorre.es/index.php?id=verificacion

FIRMANTE - FECHA
AYUNTAMIENTO DE ALHAURÍN DE LA TORRE-AYTO. ALHAURIN DE LA TORRE - 11/08/2020
serialNumber=S2833002E,CN=Sello de tiempo TS@ - @firma,OU=Secretaría General de Administración Digital,O=Secretaría de Estado de Función Pública,C=ES - 11/08/2020 10:34:31
Diligencia:

EXPEDIENTE:: 2020CGEN-00001
Fecha: 21/05/2020
Hora: 00:00
Und. reg:REGISTRO GENERAL

LISTADO DE CONTRATOS MENORES

NÚM. OPERACIÓN		ADJUDICATARIO	TIPO	EXPEDIENTE		OBJETO	DURACIÓN	IMPORTE
2019	22009248	27334075RROBLES TEMBOURY ENRIQUE	Servicios	2019	PGAS000015	ESTUDIO AMBIENTAL ESTRATÉGICO PARA EVALUA(	0	14.520,00 €
2019	22008706	27334075RROBLES TEMBOURY ENRIQUE	Servicios	2019	PGAS000014	ESTUDIO AMBIENTAL ESTRATÉGICO PARA EVALUA(	0	14.520,00 €
2019	22030053	27337478T MARTINEZ ARIZA MARIA TERESA	Servicios	2019	PGAS000051	CONCIERTO DE GRUPO TRIBUTO A LOS BEATLES S	0	605,00 €
2019	22030491	27394928L ESPINOSA GOMEZ JUAN CARLOS	Servicios	2019	PGAS000052	TRABAJOS REALIZADOS DE URGENCIA POR LLUVIA	0	20.000,00 €
2019	22022962	28642500WCORBALAN GOMEZ JUAN JOSE	Suministro	2019	PGAS000039	SUMINISTRO MATERIAL DEPORTIVO REL DGT 1002	0	450,01 €
2019	22011074	28761657L PALACIOS SANCHEZ SERGIO	Suministro	2019	PGAS000018	CAMPAÑA DE PROMOCIÓN PUBLICITARIA DEL FEST	0	435,60 €
2019	22011835	28895639APOLEY MEDINA MARIO	Suministro	2019	PGAS000020	REPARACION CAJERO AUTOMATICO COBRO DEL P/	0	408,77 €
2019	22015398	30639034KVILA BERASTEGUI VIRGINIA	Suministro	2019	PGAS000025	FLORES SECAS ORNAMENTACION FERIA Y CORON/	0	108,90 €
2019	22002991	30639034KVILA BERASTEGUI VIRGINIA	Suministro	2019	PGAS000007	PENDIENTES Y ALFILERES TALLER DE CASTAÑUEL/	0	650,00 €
2019	22011216	30639034KVILA BERASTEGUI VIRGINIA	Suministro	2019	PGAS000019	FLORES PARA EL TALLER DE CASTAÑUELAS SAN S	0	9,95 €
2019	22021059	30639034KVILA BERASTEGUI VIRGINIA	Suministro	2019	PGAS000035	CORONA PARA REINA VERBENA AÑOS 60 Y VERBEI	0	61,75 €
2019	22025837	30639034KVILA BERASTEGUI VIRGINIA	Suministro	2019	PGAS000044	MANTONES Y PENDIENTES PARA EL CORO LA ALEG	0	152,00 €
2019	22015344	31687388NGOMEZ PADILLA MAXIMO	Servicios	2019	PGAS000025	CONTRATACION ORQUESTA AL ANDALUS PARA DIA	0	1.089,00 €

CVE: 07E4000DB3C900K8S9K3E5T1U9
URL Comprobación:
https://sede.alhaurindelatorre.es/index.php?id=verificacion

FIRMANTE - FECHA
AYUNTAMIENTO DE ALHAURÍN DE LA TORRE-AYTO. ALHAURIN DE LA TORRE - 11/08/2020
serialNumber=S2833002E,CN=Sello de tiempo TS@ - @firma,OU=Secretaría General de Administración Digital,O=Secretaría de Estado de Función Pública,C=ES - 11/08/2020 10:34:31
Diligencia:

EXPEDIENTE:: 2020CGEN-00001
Fecha: 21/05/2020
Hora: 00:00
Und. reg:REGISTRO GENERAL

LISTADO DE CONTRATOS MENORES

NÚM. OPERACIÓN		ADJUDICATARIO	TIPO	EXPEDIENTE		OBJETO	DURACIÓN	IMPORTE
2019	22000322	31687388NGOMEZ PADILLA MAXIMO	Servicios	2019	PGAS000001	ACTUACIÓN ORQUESTA AL ANDALUS PARA EL 14 D	0	847,00 €
2019	22013244	31687388NGOMEZ PADILLA MAXIMO	Servicios	2019	PGAS000023	ACTUACIÓN PARA LA FERIA DE DÍA DEL MAYOR DEI	0	726,00 €
2019	22001865	31980875L TORRES PODADERA JUAN ANDRES	Suministro	2019	PGAS000005	NECESIDAD DE ACTUACIÓN ORGANISTA EN CONCII	0	114,15 €
2019	22019140	32024550VROMERO RODRIGUEZ ANTONIO	Suministro	2019	PGAS000033	POR LA URGENTE NECESIDAD DEL SERVICIO A REA	0	1.573,00 €
2019	22019141	32024550VROMERO RODRIGUEZ ANTONIO	Suministro	2019	PGAS000033	POR LA URGENTE NECESIDAD DEL SERVICIO A REA	0	756,25 €
2019	22009319	32024550VROMERO RODRIGUEZ ANTONIO	Servicios	2019	PGAS000015	CAMPAÑA PREVENCIÓN INCENDIOS FORESTALES. (	0	11.979,00 €
2019	22009393	32024550VROMERO RODRIGUEZ ANTONIO	Suministro	2019	PGAS000015	POR LA URGENTE NECESIDAD DEL SERVICIO A REA	0	2.208,25 €
2019	22009394	32024550VROMERO RODRIGUEZ ANTONIO	Suministro	2019	PGAS000015	POR LA URGENTE NECESIDAD DEL SERVICIO A REA	0	1.089,00 €
2019	22009395	32024550VROMERO RODRIGUEZ ANTONIO	Obras	2019	PGAS000015	POR LA URGENTE NECESIDAD DEL SERVICIO A REA	0	7.139,00 €
2019	22009396	32024550VROMERO RODRIGUEZ ANTONIO	Obras	2019	PGAS000015	POR LA URGENTE NECESIDAD DEL SERVICIO A REA	0	1.996,50 €
2019	22009398	32024550VROMERO RODRIGUEZ ANTONIO	Obras	2019	PGAS000015	POR LA URGENTE NECESIDAD DEL SERVICIO A REA	0	8.107,00 €
2019	22009819	32024550VROMERO RODRIGUEZ ANTONIO	Obras	2019	PGAS000016	POR LA URGENTE NECESIDAD DEL SERVICIO A REA	0	1.149,50 €
2019	22009821	32024550VROMERO RODRIGUEZ ANTONIO	Obras	2019	PGAS000016	POR LA URGENTE NECESIDAD DEL SERVICIO A REA	0	1.113,20 €

CVE: 07E4000DB3C900K8S9K3E5T1U9
URL Comprobación:
https://sede.alhaurindelatorre.es/index.php?id=verificacion

FIRMANTE - FECHA
AYUNTAMIENTO DE ALHAURÍN DE LA TORRE-AYTO. ALHAURIN DE LA TORRE - 11/08/2020
serialNumber=S2833002E,CN=Sello de tiempo TS@ - @firma,OU=Secretaría General de Administración Digital,O=Secretaría de Estado de Función Pública,C=ES - 11/08/2020 10:34:31
Diligencia:

EXPEDIENTE:: 2020CGEN-00001
Fecha: 21/05/2020
Hora: 00:00
Und. reg:REGISTRO GENERAL

2019 AYUNTAMIENTO DE ALHAURIN DE LA TORRE

LISTADO DE CONTRATOS MENORES

NÚM. OPERACIÓN		ADJUDICATARIO	TIPO	EXPEDIENTE		OBJETO	DURACIÓN	IMPORTE
2019	22009927	32024550VROMERO RODRIGUEZ ANTONIO	Obras	2019	PGAS000016	POR LA URGENTE NECESIDAD DEL SERVICIO A REA	0	2.783,00 €
2019	22010763	32024550VROMERO RODRIGUEZ ANTONIO	Obras	2019	PGAS000018	POR LA URGENTE NECESIDAD DEL SERVICIO A REA	0	2.087,25 €
2019	22011526	32024550VROMERO RODRIGUEZ ANTONIO	Obras	2019	PGAS000019	POR LA URGENTE NECESIDAD DEL SERVICIO A REA	0	3.539,25 €
2019	22011527	32024550VROMERO RODRIGUEZ ANTONIO	Obras	2019	PGAS000019	POR LA URGENTE NECESIDAD DEL SERVICIO A REA	0	1.512,50 €
2019	22011528	32024550VROMERO RODRIGUEZ ANTONIO	Obras	2019	PGAS000019	POR LA URGENTE NECESIDAD DEL SERVICIO A REA	0	1.851,30 €
2019	22012239	32024550VROMERO RODRIGUEZ ANTONIO	Obras	2019	PGAS000021	POR LA URGENTE NECESIDAD DEL SERVICIO A REA	0	1.669,80 €
2019	22014248	32024550VROMERO RODRIGUEZ ANTONIO	Servicios	2019	PGAS000024	PREVENCIÓN INCENDIOS FORESTALES	0	1.149,50 €
2019	22000316	32024550VROMERO RODRIGUEZ ANTONIO	Suministro	2019	PGAS000000	TRABAJOS REALIZADOS POR OTRAS EMPRESAS	0	2.299,00 €
2019	22000317	32024550VROMERO RODRIGUEZ ANTONIO	Suministro	2019	PGAS000001	TRABAJOS REALIZADOS POR OTRAS EMPRESAS	0	2.359,50 €
2019	22017913	32024550VROMERO RODRIGUEZ ANTONIO	Suministro	2019	PGAS000031	POR LA URGENTE NECESIDAD DEL SERVICIO A REA	0	907,50 €
2019	22017906	32024550VROMERO RODRIGUEZ ANTONIO	Suministro	2019	PGAS000031	POR LA URGENTE NECESIDAD DEL SERVICIO A REA	0	1.113,20 €
2019	22017394	32024550VROMERO RODRIGUEZ ANTONIO	Suministro	2019	PGAS000030	POR LA URGENTE NECESIDAD DEL SERVICIO A REA	0	1.391,50 €
2019	22017393	32024550VROMERO RODRIGUEZ ANTONIO	Suministro	2019	PGAS000030	POR LA URGENTE NECESIDAD DEL SERVICIO A RE	0	907,50 €

CVE: 07E4000DB3C900K8S9K3E5T1U9
URL Comprobación:
https://sede.alhaurindelatorre.es/index.php?id=verificacion

FIRMANTE - FECHA
AYUNTAMIENTO DE ALHAURÍN DE LA TORRE-AYTO. ALHAURIN DE LA TORRE - 11/08/2020
serialNumber=S2833002E,CN=Sello de tiempo TS@ - @firma,OU=Secretaría General de Administración Digital,O=Secretaría de Estado de Función Pública,C=ES - 11/08/2020 10:34:31
Diligencia:

EXPEDIENTE:: 2020CGEN-00001
Fecha: 21/05/2020
Hora: 00:00
Und. reg:REGISTRO GENERAL

LISTADO DE CONTRATOS MENORES

NÚM. OPERACIÓN		ADJUDICATARIO	TIPO	EXPEDIENTE		OBJETO	DURACIÓN	IMPORTE
2019	22017334	32024550VROMERO RODRIGUEZ ANTONIO	Suministro	2019	PGAS000029	POR LA URGENTE NECESIDAD DEL SERVICIO A RE.	0	1.185,80 €
2019	22027276	32024550VROMERO RODRIGUEZ ANTONIO	Obras	2019	PGAS000046	TRABAJOS DE JARDINERIA REALIZADOS POR OTRA	0	2.057,00 €
2019	22027265	32024550VROMERO RODRIGUEZ ANTONIO	Obras	2019	PGAS000046	TRABAJOS REALIZADOS DE JARDINERIA POR OTRA	0	847,00 €
2019	22027264	32024550VROMERO RODRIGUEZ ANTONIO	Obras	2019	PGAS000046	TRABAJOS DE JARDINERIA REALIZADOS POR OTRA	0	2.541,00 €
2019	22026451	32024550VROMERO RODRIGUEZ ANTONIO	Obras	2019	PGAS000045	TRABAJOS REALIZADOS POR OTRAS EMPRESAS PA	0	1.415,70 €
2019	22025987	32024550VROMERO RODRIGUEZ ANTONIO	Obras	2019	PGAS000044	TRABAJOS REALIZADOS DE JARDINERIA POR OTRA	0	5.735,10 €
2019	22013123	33353175RVILLALBA DEL PINO JOSE FRANCISCO	Servicios	2019	PGAS000023	PELUQUERIA Y ESTILISMO 21 CANDIDATOS MISS Y	0	650,00 €
2019	22014473	33355269WBRENES DOMINGUEZ JUAN JOSE	Servicios	2019	PGAS000025	ACTUACION ARTISTA SERGIO DE LOPE Y ADRIAN SI	0	5.723,00 €
2019	22014341	33355269WBRENES DOMINGUEZ JUAN JOSE	Suministro	2019	PGAS000025	ACTUACIÓN ARTISTA JEREZANO FERNANDO SOTO	0	4.752,00 €
2019	22014343	33355269WBRENES DOMINGUEZ JUAN JOSE	Suministro	2019	PGAS000025	ACTUACION GRUPO MUSICOMANOS EN CASETA OF	0	1.645,00 €
2019	22007692	33356596HJIMENEZ BURGOS FRANCISCO	Suministro	2019	PGAS000013	MANTENIMIENTO Y CONSERVACION.	0	42,35 €
2019	22015998	33356596HJIMENEZ BURGOS FRANCISCO	Suministro	2019	PGAS000027	ADECUACIÓN PARUQE Y JARDINES	0	217,80 €
2019	22014304	33356596HJIMENEZ BURGOS FRANCISCO	Servicios	2019	PGAS000024	MANTENIMIENTO COLEGIOS	0	66,55 €

CVE: 07E4000DB3C900K8S9K3E5T1U9
URL Comprobación:
https://sede.alhaurindelatorre.es/index.php?id=verificacion

FIRMANTE - FECHA
AYUNTAMIENTO DE ALHAURÍN DE LA TORRE-AYTO. ALHAURIN DE LA TORRE - 11/08/2020
serialNumber=S2833002E,CN=Sello de tiempo TS@ - @firma,OU=Secretaría General de Administración Digital,O=Secretaría de Estado de Función Pública,C=ES - 11/08/2020 10:34:31
Diligencia:

EXPEDIENTE:: 2020CGEN-00001
Fecha: 21/05/2020
Hora: 00:00
Und. reg:REGISTRO GENERAL

LISTADO DE CONTRATOS MENORES

NÚM. OPERACIÓN		ADJUDICATARIO	TIPO	EXPEDIENTE		OBJETO	DURACIÓN	IMPORTE
2019	22014309	33356596HJIMENEZ BURGOS FRANCISCO	Suministro	2019	PGAS000024	MANTENIMIENTO CEMENTERIO	0	121,00 €
2019	22014310	33356596HJIMENEZ BURGOS FRANCISCO	Servicios	2019	PGAS000024	MANTENIMIENTO EDIFICIOS PÚBLICOS	0	72,60 €
2019	22014311	33356596HJIMENEZ BURGOS FRANCISCO	Servicios	2019	PGAS000024	MANTENIMIENTO EDIFICIOS PÚBLICOS	0	114,95 €
2019	22014313	33356596HJIMENEZ BURGOS FRANCISCO	Servicios	2019	PGAS000024	MANTENIMIENTO JARDINES MUNICIPALES	0	96,80 €
2019	22014316	33356596HJIMENEZ BURGOS FRANCISCO	Servicios	2019	PGAS000024	MANTENIMIENTO JARDINES MUNICIPALES	0	459,80 €
2019	22001427	33356596HJIMENEZ BURGOS FRANCISCO	Suministro	2019	PGAS000003	AMPLIACIÓN ASEOS MERCADILLO RECINTO FERIAL	0	242,00 €
2019	22001914	33356596HJIMENEZ BURGOS FRANCISCO	Suministro	2019	PGAS000005	CONSERVACION DE INFRAESTRUCTURAS Y BIENES	0	96,80 €
2019	22008461	33356596HJIMENEZ BURGOS FRANCISCO	Suministro	2019	PGAS000014	ADECUACION PARQUES Y JARDINES	0	266,20 €
2019	22015995	33356596HJIMENEZ BURGOS FRANCISCO	Suministro	2019	PGAS000027	ADECUACIÓN MERCADO MUNICIPAL	0	157,30 €
2019	22015617	33356596HJIMENEZ BURGOS FRANCISCO	Suministro	2019	PGAS000026	MANTENIMIENTO Y CONSERVACION EDIFICIOS.	0	90,75 €
2019	22014476	33356596HJIMENEZ BURGOS FRANCISCO	Suministro	2019	PGAS000025	PLAN EMPLEO 2018. PORTÓN MUNICIPAL.	0	1.815,00 €
2019	22003831	33356596HJIMENEZ BURGOS FRANCISCO	Suministro	2019	PGAS000009	ASEOS MERCADILLO AMBULANTE.	0	157,30 €
2019	22004856	33356596HJIMENEZ BURGOS FRANCISCO	Suministro	2019	PGAS000010	MANTENIMIENTO Y CONSERVACION	0	48,40 €

CVE: 07E4000DB3C900K8S9K3E5T1U9
URL Comprobación:
https://sede.alhaurindelatorre.es/index.php?id=verificacion

FIRMANTE - FECHA
AYUNTAMIENTO DE ALHAURÍN DE LA TORRE-AYTO. ALHAURIN DE LA TORRE - 11/08/2020
serialNumber=S2833002E,CN=Sello de tiempo TS@ - @firma,OU=Secretaría General de Administración Digital,O=Secretaría de Estado de Función Pública,C=ES - 11/08/2020 10:34:31
Diligencia:

EXPEDIENTE:: 2020CGEN-00001
Fecha: 21/05/2020
Hora: 00:00
Und. reg:REGISTRO GENERAL

LISTADO DE CONTRATOS MENORES

NÚM. OPERACIÓN		ADJUDICATARIO	TIPO	EXPEDIENTE		OBJETO	DURACIÓN	IMPORTE
2019	22004857	33356596HJIMENEZ BURGOS FRANCISCO	Suministro	2019	PGAS000010	MANTENIMIENTO Y CONSERVACION.	0	834,90 €
2019	22004858	33356596HJIMENEZ BURGOS FRANCISCO	Suministro	2019	PGAS000010	MANTENIMIENTO Y CONSERVACION.	0	326,70 €
2019	22004859	33356596HJIMENEZ BURGOS FRANCISCO	Suministro	2019	PGAS000010	MANTENIMIENTO Y CONSERVACION.	0	484,00 €
2019	22004860	33356596HJIMENEZ BURGOS FRANCISCO	Suministro	2019	PGAS000010	MANTENIMIENTIO Y CONSERVACION.	0	350,90 €
2019	22018297	33356596HJIMENEZ BURGOS FRANCISCO	Suministro	2019	PGAS000031	ADECUACION PARQUES Y JARDINES	0	2.964,50 €
2019	22018798	33356596HJIMENEZ BURGOS FRANCISCO	Suministro	2019	PGAS000032	MANTENIMIENTO PUNTO LIMPIO	0	72,60 €
2019	22018799	33356596HJIMENEZ BURGOS FRANCISCO	Suministro	2019	PGAS000032	ADECUACION PARQUE Y JARDINES	0	181,50 €
2019	22018800	33356596HJIMENEZ BURGOS FRANCISCO	Suministro	2019	PGAS000032	MANTENIMIENTO EDIFICIOS	0	580,80 €
2019	22021917	33356596HJIMENEZ BURGOS FRANCISCO	Suministro	2019	PGAS000037	MANTENIMIENTO CENTRO EDUCATIVOS	0	78,65 €
2019	22009861	33356596HJIMENEZ BURGOS FRANCISCO	Suministro	2019	PGAS000016	MANTENIMIENTO Y CONSERVACION E INFRAESTRU	0	738,10 €
2019	22009898	33356596HJIMENEZ BURGOS FRANCISCO	Suministro	2019	PGAS000016	REPARACION DE VALLAS PEATONALES	0	1.548,80 €
2019	22010889	33356596HJIMENEZ BURGOS FRANCISCO	Suministro	2019	PGAS000018	REPARACION EN CEMENTERIO MUNICIPAL	0	221,00 €
2019	22010891	33356596HJIMENEZ BURGOS FRANCISCO	Suministro	2019	PGAS000018	MANTENIMIENTO Y CONSERVACION EDIFICIOS PUB	0	72,60 €

CVE: 07E4000DB3C900K8S9K3E5T1U9
URL Comprobación:
https://sede.alhaurindelatorre.es/index.php?id=verificacion

FIRMANTE - FECHA
AYUNTAMIENTO DE ALHAURÍN DE LA TORRE-AYTO. ALHAURIN DE LA TORRE - 11/08/2020
serialNumber=S2833002E,CN=Sello de tiempo TS@ - @firma,OU=Secretaría General de Administración Digital,O=Secretaría de Estado de Función Pública,C=ES - 11/08/2020 10:34:31
Diligencia:

EXPEDIENTE:: 2020CGEN-00001
Fecha: 21/05/2020
Hora: 00:00
Und. reg:REGISTRO GENERAL

2019 AYUNTAMIENTO DE ALHAURIN DE LA TORRE

LISTADO DE CONTRATOS MENORES

NÚM. OPERACIÓN		ADJUDICATARIO	TIPO	EXPEDIENTE		OBJETO	DURACIÓN	IMPORTE
2019	22011822	33356596HJIMENEZ BURGOS FRANCISCO	Suministro	2019	PGAS000020	MANTENIMIENTO Y CONSERVACION EDIFICIOS	0	338,80 €
2019	22011827	33356596HJIMENEZ BURGOS FRANCISCO	Suministro	2019	PGAS000020	MANTENIMIENTO Y CONSERVACION EDIFICIOS MUN	0	716,32 €
2019	22011844	33356596HJIMENEZ BURGOS FRANCISCO	Suministro	2019	PGAS000020	MANTENIMIENTO Y CONSERVACION EDIFICIOS	0	229,90 €
2019	22012132	33356596HJIMENEZ BURGOS FRANCISCO	Suministro	2019	PGAS000021	MANTENIMIENTO CEMENTERIO MUNICIPAL	0	1.984,40 €
2019	22012141	33356596HJIMENEZ BURGOS FRANCISCO	Suministro	2019	PGAS000021	MEJORAS EN VIAS PUBLICAS.	0	78,65 €
2019	22012291	33356596HJIMENEZ BURGOS FRANCISCO	Suministro	2019	PGAS000021	PROTECCIÓN RESIDUOS PELIGROSOS. PUNTO LIMI	0	2.296,50 €
2019	22026210	33356596HJIMENEZ BURGOS FRANCISCO	Obras	2019	PGAS000044	MEJORAS DE VIAS PUBLICAS	0	847,00 €
2019	22026211	33356596HJIMENEZ BURGOS FRANCISCO	Obras	2019	PGAS000044	MANTENIMIENTO PUNTO LIMPIO	0	4.235,00 €
2019	22026212	33356596HJIMENEZ BURGOS FRANCISCO	Obras	2019	PGAS000044	MANTENIMIENTO CENTROS DE ENSEÑANZAS	0	266,20 €
2019	22004307	33357136YROCA ROJO JOSE ANTONIO	Suministro	2019	PGAS000009	ALMUERZO GRUPOS MUSICALES, BEBIDAS Y REFRI	0	295,00 €
2019	22003208	33357227MRAMIREZ GONZALEZ MARIA DEL CARMEN	Suministro	2019	PGAS000008	CARACTERIZACIÓN LAURI PARA EVENTO CREA NAV	0	205,47 €
2019	22003207	33357227MRAMIREZ GONZALEZ MARIA DEL CARMEN	Suministro	2019	PGAS000008	CARACTERIZACION LAURI PARA CABALGATA DE RE	0	108,44 €
2019	22009092	33358118ESANTAMARIA GARCIA JOSE ANTONIO	Servicios	2019	PGAS000015	SONDEO ARQUEOLÓGICO CORTIJO DEL ALMENDRA	0	7.260,00 €

CVE: 07E4000DB3C900K8S9K3E5T1U9
URL Comprobación:
https://sede.alhaurindelatorre.es/index.php?id=verificacion

FIRMANTE - FECHA
AYUNTAMIENTO DE ALHAURÍN DE LA TORRE-AYTO. ALHAURIN DE LA TORRE - 11/08/2020
serialNumber=S2833002E,CN=Sello de tiempo TS@ - @firma,OU=Secretaría General de Administración Digital,O=Secretaría de Estado de Función Pública,C=ES - 11/08/2020 10:34:31
Diligencia:

EXPEDIENTE:: 2020CGEN-00001
Fecha: 21/05/2020
Hora: 00:00
Und. reg:REGISTRO GENERAL

LISTADO DE CONTRATOS MENORES

NÚM. OPERACIÓN		ADJUDICATARIO	TIPO	EXPEDIENTE		OBJETO	DURACIÓN	IMPORTE
2019	22001428	33366034ALOPEZ RUBIA JOSE ANTONIO	Servicios	2019	PGAS000003	REFORMA CASA DE LA JUVENTUD, DETALLADO EN	0	17.398,74 €
2019	22000254	33367123BLUQUE GOMEZ JOAQUIN RAMON	Suministro	2019	PGAS000000	MANTENIMIENTO Y CONSERVACION EDIFICIOS PUB	0	4.407,80 €
2019	22030429	33367123BLUQUE GOMEZ JOAQUIN RAMON	Suministro	2019	PGAS000052	MATERIAL NO INVENTARIABLE PARA LAS SALAS DE	0	509,70 €
2019	22014320	33367123BLUQUE GOMEZ JOAQUIN RAMON	Suministro	2019	PGAS000024	ARMARIO Y ESTANTERIAS SALA MANTENIMIENTO	0	1.321,00 €
2019	22001673	33367123BLUQUE GOMEZ JOAQUIN RAMON	Suministro	2019	PGAS000004	REPARACION DE VEHICULOS	0	1.217,00 €
2019	22001979	33367123BLUQUE GOMEZ JOAQUIN RAMON	Suministro	2019	PGAS000005	UTILLAJE.	0	792,00 €
2019	22002565	33367123BLUQUE GOMEZ JOAQUIN RAMON	Suministro	2019	PGAS000006	CORDEL PARA TIRADA DE CABLES EN INSTALACION	0	279,50 €
2019	22003388	33367123BLUQUE GOMEZ JOAQUIN RAMON	Suministro	2019	PGAS000008	MANTENIMIENTO Y CONSEERVACION EDIFICIOS MU	0	100,00 €
2019	22003653	33367123BLUQUE GOMEZ JOAQUIN RAMON	Suministro	2019	PGAS000009	MANTENIMIENTO PARQUES INFANTILES	0	300,00 €
2019	22003656	33367123BLUQUE GOMEZ JOAQUIN RAMON	Suministro	2019	PGAS000009	SUSTITUCION CONTENEDORES DE BASURA	0	239,50 €
2019	22004000	33367123BLUQUE GOMEZ JOAQUIN RAMON	Suministro	2019	PGAS000009	MOBILIARIO Y ENSERES	0	521,60 €
2019	22006047	33367123BLUQUE GOMEZ JOAQUIN RAMON	Suministro	2019	PGAS000011	LLAVES DE GRIFA PARA REPARACIONES	0	36,28 €
2019	22006051	33367123BLUQUE GOMEZ JOAQUIN RAMON	Suministro	2019	PGAS000011	COPIA DE LLAVE DEL ALMACEN PARA EL ELECTRIC	0	20,66 €

CVE: 07E4000DB3C900K8S9K3E5T1U9
URL Comprobación:
https://sede.alhaurindelatorre.es/index.php?id=verificacion

FIRMANTE - FECHA
AYUNTAMIENTO DE ALHAURÍN DE LA TORRE-AYTO. ALHAURIN DE LA TORRE - 11/08/2020
serialNumber=S2833002E,CN=Sello de tiempo TS@ - @firma,OU=Secretaría General de Administración Digital,O=Secretaría de Estado de Función Pública,C=ES - 11/08/2020 10:34:31
Diligencia:

EXPEDIENTE:: 2020CGEN-00001
Fecha: 21/05/2020
Hora: 00:00
Und. reg:REGISTRO GENERAL

LISTADO DE CONTRATOS MENORES

NÚM. OPERACIÓN		ADJUDICATARIO	TIPO	EXPEDIENTE		OBJETO	DURACIÓN	IMPORTE
2019	22006755	33367123BLUQUE GOMEZ JOAQUIN RAMON	Suministro	2019	PGAS000011	MATERIALES, HERRAMIENTAS Y ELEMENTOS DE FI.	0	293,75 €
2019	22007691	33367123BLUQUE GOMEZ JOAQUIN RAMON	Suministro	2019	PGAS000013	LIMPIEZA Y ASEOS	0	240,90 €
2019	22017130	33367123BLUQUE GOMEZ JOAQUIN RAMON	Suministro	2019	PGAS000029	NECESIDAD DE CONSUMIBLES VARIOS FINCA EL PC	0	317,90 €
2019	22019535	33367123BLUQUE GOMEZ JOAQUIN RAMON	Obras	2019	PGAS000034	MATERIALES NO INVENTARIABLES	0	227,85 €
2019	22021915	33367123BLUQUE GOMEZ JOAQUIN RAMON	Obras	2019	PGAS000037	UTILES DE FONTANERIA PARA CENTROS OFICIALES	0	955,12 €
2019	22022195	33367123BLUQUE GOMEZ JOAQUIN RAMON	Servicios	2019	PGAS000038	INSTALACION Y MONTAJE DE DOS ESTANTERIAS EI	0	69,90 €
2019	22023364	33367123BLUQUE GOMEZ JOAQUIN RAMON	Obras	2019	PGAS000040	TRABAJOS REALIZADOS POR OTRAS EMPRESAS Y I	0	1.673,56 €
2019	22024182	33367123BLUQUE GOMEZ JOAQUIN RAMON	Obras	2019	PGAS000041	TRABAJOS REALIZADOS POR OTRAS EMPRESAS O	0	1.766,33 €
2019	22009607	33367123BLUQUE GOMEZ JOAQUIN RAMON	Suministro	2019	PGAS000015	VESTUARIO LIMPIEZA VIARIA Y R.S.U.	0	4.321,00 €
2019	22009612	33367123BLUQUE GOMEZ JOAQUIN RAMON	Suministro	2019	PGAS000015	MANTENIMIENTO CEMENTERIO MUICIPAL	0	1.670,65 €
2019	22009824	33367123BLUQUE GOMEZ JOAQUIN RAMON	Suministro	2019	PGAS000016	MOBILIARIO Y ENSERES	0	1.173,75 €
2019	22009839	33367123BLUQUE GOMEZ JOAQUIN RAMON	Suministro	2019	PGAS000016	MANTENIMIENTO EDIFICIOS	0	390,95 €
2019	22010425	33367123BLUQUE GOMEZ JOAQUIN RAMON	Suministro	2019	PGAS000017	ALAMBRE PARA SOPORTES ILUMINACION FERIAS	0	62,50 €

CVE: 07E4000DB3C900K8S9K3E5T1U9
URL Comprobación:
https://sede.alhaurindelatorre.es/index.php?id=verificacion

FIRMANTE - FECHA
AYUNTAMIENTO DE ALHAURÍN DE LA TORRE-AYTO. ALHAURIN DE LA TORRE - 11/08/2020
serialNumber=S2833002E,CN=Sello de tiempo TS@ - @firma,OU=Secretaría General de Administración Digital,O=Secretaría de Estado de Función Pública,C=ES - 11/08/2020 10:34:31
Diligencia:

EXPEDIENTE:: 2020CGEN-00001
Fecha: 21/05/2020
Hora: 00:00
Und. reg:REGISTRO GENERAL

LISTADO DE CONTRATOS MENORES

NÚM.	OPERACIÓN	ADJUDICATARIO	TIPO	EXPEDIENTE	OBJETO	DURACIÓN	IMPORTE
2019	22012122	33367123BLUQUE GOMEZ JOAQUIN RAMON	Suministro	2019 PGAS000020	MANTENIMIENTO Y CONSERVACION EDIFICIOS PUB	0	402,00 €
2019	22013996	33367123BLUQUE GOMEZ JOAQUIN RAMON	Suministro	2019 PGAS000024	MATERIAL VARIADO PARA CENTRO CULTURAL VICE	0	202,25 €
2019	22026780	33367123BLUQUE GOMEZ JOAQUIN RAMON	Obras	2019 PGAS000045	INVERSIONES CEMENTERIO	0	4.914,46 €
2019	22029759	33367123BLUQUE GOMEZ JOAQUIN RAMON	Servicios	2019 PGAS000050	REVISION REPARACION EQUIPO ASPERSION CAMP	0	3.175,35 €
2019	22030352	33367123BLUQUE GOMEZ JOAQUIN RAMON	Suministro	2019 PGAS000052	NECESIDAD DE MATERIALES VARIOS PARA LABORE	0	228,92 €
2019	22014159	33369851WCALDERON MESTANZA FERNANDO	Suministro	2019 PGAS000024	BEBIDAS PARA DEGUSTACION POPULAR EN ROMEI	0	2.198,56 €
2019	22030574	33371569HHERRERA PEREZ JUAN IGNACIO	Servicios	2019 PGAS000052	SERVICIO DE TRASLADO DE OBRAS (PINTURAS) DE	0	1.149,50 €
2019	22030479	33371916CGONZALEZ BERNAL ANA	Suministro	2019 PGAS000052	SUMINISTRO SAL CLORACIÓN PISCINAS	0	1.694,00 €
2019	22006742	33377374GGALIANA GONZALEZ CARLOS ALBERTO	Suministro	2019 PGAS000011	REDACCIÓN DE PROYECTO TÉCNICO DE EJECUCIÓ	0	3.339,00 €
2019	22000203	33377811GHERNANDEZ WHITE PEDRO	Suministro	2019 PGAS000000	INFORME TÉCNICO DE MODIFICACIÓN DE DISTRIBU	0	363,00 €
2019	22011294	33377811GHERNANDEZ WHITE PEDRO	Servicios	2019 PGAS000019	PROYECTO DIRECCIÓN TÉCNICA, OCA Y LEGALIZAC	0	2.057,00 €
2019	22030431	33383552HGOMEZ GARCIA SUSANA	Suministro	2019 PGAS000052	VESTUARIO MASCULINO PARA LOS REDACTORES D	0	798,60 €
2019	22016064	33389765KRUEDA ZEA ROSA MARIA	Suministro	2019 PGAS000027	POR LA URGENTE NECESIDAD DEL SERVICO A REA	0	459,80 €

CVE: 07E4000DB3C900K8S9K3E5T1U9
URL Comprobación:
https://sede.alhaurindelatorre.es/index.php?id=verificacion

FIRMANTE - FECHA
AYUNTAMIENTO DE ALHAURÍN DE LA TORRE-AYTO. ALHAURIN DE LA TORRE - 11/08/2020
serialNumber=S2833002E,CN=Sello de tiempo TS@ - @firma,OU=Secretaría General de Administración Digital,O=Secretaría de Estado de Función Pública,C=ES - 11/08/2020 10:34:31
Diligencia:

EXPEDIENTE:: 2020CGEN-00001
Fecha: 21/05/2020
Hora: 00:00
Und. reg:REGISTRO GENERAL

2019 AYUNTAMIENTO DE ALHAURIN DE LA TORRE

LISTADO DE CONTRATOS MENORES

NÚM. OPERACIÓN		ADJUDICATARIO	TIPO	EXPEDIENTE		OBJETO	DURACIÓN	IMPORTE
2019	22014162	33389765KRUEDA ZEA ROSA MARIA	Obras	2019	PGAS000024	MANTENIMIENTO Y CONSERVACIÓN NAVE SSOO	0	9.930,39 €
2019	22014163	33389765KRUEDA ZEA ROSA MARIA	Obras	2019	PGAS000024	MANTENIMIENTO Y CONSERVACIÓN CEMENTERIO M	0	9.770,75 €
2019	22014185	33389765KRUEDA ZEA ROSA MARIA	Servicios	2019	PGAS000024	MANTENIMIENTO Y CONSERVACIÓN FINCA EL PORT	0	759,88 €
2019	22016120	33389765KRUEDA ZEA ROSA MARIA	Suministro	2019	PGAS000027	POR LA URGENTE NECESIDAD DEL SERVICIO A REA	0	1.754,50 €
2019	22018314	33389765KRUEDA ZEA ROSA MARIA	Suministro	2019	PGAS000031	REAPARACION, MANTENIMIENTOY CONSERVACION	0	532,40 €
2019	22019536	33389765KRUEDA ZEA ROSA MARIA	Obras	2019	PGAS000034	ADECUACION PARQUE Y JARDINES	0	2.274,80 €
2019	22021065	33389765KRUEDA ZEA ROSA MARIA	Suministro	2019	PGAS000035	MANTENIMIENTO CENTROS DE ENSEÑANZA	0	804,65 €
2019	22021067	33389765KRUEDA ZEA ROSA MARIA	Obras	2019	PGAS000035	MANTENIMIENTO CENTROS EDUCATIVOS	0	465,85 €
2019	22021564	33389765KRUEDA ZEA ROSA MARIA	Obras	2019	PGAS000036	REURBANIZACION DE VIALES E INFRAESTRUCTURA	0	14.354,23 €
2019	22021566	33389765KRUEDA ZEA ROSA MARIA	Obras	2019	PGAS000036	MANTENIMIENTO Y CONSERVACION INFRAESTRUC	0	1.706,10 €
2019	22021567	33389765KRUEDA ZEA ROSA MARIA	Obras	2019	PGAS000036	MANTENIMIENTO Y CONSERVACION INFRAESTRUC	0	2.934,25 €
2019	22023639	33389765KRUEDA ZEA ROSA MARIA	Suministro	2019	PGAS000040	MANTENIMIENTO CENTROS DE ENSEÑANZAS	0	3.978,04 €
2019	22027401	33389765KRUEDA ZEA ROSA MARIA	Obras	2019	PGAS000046	TRABAJOS DE REPARACIONES REALIZADOS DE UR	0	29.556,67 €

CVE: 07E4000DB3C900K8S9K3E5T1U9
URL Comprobación:
https://sede.alhaurindelatorre.es/index.php?id=verificacion

FIRMANTE - FECHA
AYUNTAMIENTO DE ALHAURÍN DE LA TORRE-AYTO. ALHAURIN DE LA TORRE - 11/08/2020
serialNumber=S2833002E,CN=Sello de tiempo TS@ - @firma,OU=Secretaría General de Administración Digital,O=Secretaría de Estado de Función Pública,C=ES - 11/08/2020 10:34:31
Diligencia:

EXPEDIENTE:: 2020CGEN-00001
Fecha: 21/05/2020
Hora: 00:00
Und. reg:REGISTRO GENERAL



2019 AYUNTAMIENTO DE ALHAURIN DE LA TORRE

LISTADO DE CONTRATOS MENORES

NÚM. OPERACIÓN		ADJUDICATARIO	TIPO	EXPEDIENTE	OBJETO	DURACIÓN	IMPORTE
2019	22028335	33389765KRUEDA ZEA ROSA MARIA	Servicios	2019 PGAS000047	TRABAJOS DE JARDINERIA REALIZADO POR OTRAS	0	520,30 €
2019	22028339	33389765KRUEDA ZEA ROSA MARIA	Servicios	2019 PGAS000048	TRABAJOS REALIZADOS POR OTRAS EMPRESAS EN	0	1.139,82 €
2019	22028567	33389765KRUEDA ZEA ROSA MARIA	Servicios	2019 PGAS000048	ADECUACION EDIFICIOS MUNICIPALES	0	707,85 €
2019	22028591	33389765KRUEDA ZEA ROSA MARIA	Servicios	2019 PGAS000048	MANENIMIENTO DE VIALES	0	2.299,00 €
2019	22028592	33389765KRUEDA ZEA ROSA MARIA	Servicios	2019 PGAS000048	MEJORAS VIAS PUBLICAS	0	237,16 €
2019	22029389	33389765KRUEDA ZEA ROSA MARIA	Servicios	2019 PGAS000049	ELIMINACION DE RIESGOS POR AVENIDAS	0	701,80 €
2019	22029393	33389765KRUEDA ZEA ROSA MARIA	Servicios	2019 PGAS000049	TRABAJOS DE JARDINERIA NO CONTEMPLADOS EN	0	271,04 €
2019	22032026	33389765KRUEDA ZEA ROSA MARIA	Servicios	2019 PGAS000054	MEJORAS DE VIAS PUBLICAS EN INFRAESTRUCTUR	0	237,16 €
2019	22014160	33389765KRUEDA ZEA ROSA MARIA	Servicios	2019 PGAS000024	MANTENIMIENTO PARCELA MUNICIPAL	0	1.089,00 €
2019	22014161	33389765KRUEDA ZEA ROSA MARIA	Obras	2019 PGAS000024	MANTENIMIENTO Y CONSERVACIÓN BIENES NATUR	0	7.030,10 €
2019	22014349	33390078NVALLES GUILLEN JOSE RAMON	Suministro	2019 PGAS000025	ALQUILER CARROZA PARA PASACALLES INAUGURA	0	1.630,61 €
2019	22000786	33392231AMENDOZA CEA RAFAEL	Suministro	2019 PGAS000002	INSTALACION DE PLACAS DE HIERRO PARA BARRE	0	605,00 €
2019	22029647	33392231AMENDOZA CEA RAFAEL	Suministro	2019 PGAS000049	REPARARCIONES DE PUERTAS EDIFICIO DE PROTE	0	700,59 €

CVE: 07E4000DB3C900K8S9K3E5T1U9
URL Comprobación:
https://sede.alhaurindelatorre.es/index.php?id=verificacion

FIRMANTE - FECHA
AYUNTAMIENTO DE ALHAURÍN DE LA TORRE-AYTO. ALHAURIN DE LA TORRE - 11/08/2020
serialNumber=S2833002E,CN=Sello de tiempo TS@ - @firma,OU=Secretaría General de Administración Digital,O=Secretaría de Estado de Función Pública,C=ES - 11/08/2020 10:34:31
Diligencia:

EXPEDIENTE:: 2020CGEN-00001
Fecha: 21/05/2020
Hora: 00:00
Und. reg:REGISTRO GENERAL



2019 AYUNTAMIENTO DE ALHAURIN DE LA TORRE

LISTADO DE CONTRATOS MENORES

NÚM. OPERACIÓN		ADJUDICATARIO	TIPO	EXPEDIENTE	OBJETO	DURACIÓN	IMPORTE
2019	22030496	33392231AMENDOZA CEA RAFAEL	Suministro	2019 PGAS000052	ARREGLO PUERTA DE ENTRADA DE LA JUFATURA D	0	526,35 €
2019	22007888	33392231AMENDOZA CEA RAFAEL	Suministro	2019 PGAS000013	COLOCAR REJAS EN UNA HABITACION PARA HACEF	0	568,70 €
2019	22013351	33392231AMENDOZA CEA RAFAEL	Suministro	2019 PGAS000023	ARREGLO PUESTO DE MANDO AVANZADO PÀARA L	0	532,40 €
2019	22007704	33392308BCARRERAS BENITEZ SUSANA	Suministro	2019 PGAS000013	PRODUCTOS ALIMENTICIOS LIGAS ESCOLARES	0	188,00 €
2019	22007884	33392308BCARRERAS BENITEZ SUSANA	Suministro	2019 PGAS000013	SILLAS PLEGABLES PARA CASA DE LA JUVENTUD	0	394,00 €
2019	22008574	33392308BCARRERAS BENITEZ SUSANA	Suministro	2019 PGAS000014	NECESIDAD DE ÁGAPE PARA PROTOCOLO MANTILL	0	43,75 €
2019	22008577	33392308BCARRERAS BENITEZ SUSANA	Suministro	2019 PGAS000014	NECESIDAD DE ÁGAPE ALMUERZO NAVIDEÑO CON'	0	462,00 €
2019	22008588	33392308BCARRERAS BENITEZ SUSANA	Suministro	2019 PGAS000014	PISCOLABIS MERIENDA Y BEBIDAS PARA PAELLA FI	0	1.308,45 €
2019	22014258	33392308BCARRERAS BENITEZ SUSANA	Servicios	2019 PGAS000024	DÍA MUNDIAL MEDIO AMBIENTE	0	412,40 €
2019	22000313	33392308BCARRERAS BENITEZ SUSANA	Suministro	2019 PGAS000000	REFRESCOS, AGUA Y BOCADILLOS PARA EL VOLUN	0	447,50 €
2019	22000427	33392308BCARRERAS BENITEZ SUSANA	Suministro	2019 PGAS000001	MATERIAL NO INVENTARIABLE EL PORTÓN	0	381,38 €
2019	22000428	33392308BCARRERAS BENITEZ SUSANA	Suministro	2019 PGAS000001	ÁGAPES TEATRO/EXPOSICIONES	0	268,00 €
2019	22000646	33392308BCARRERAS BENITEZ SUSANA	Suministro	2019 PGAS000002	AGAPE CON MOTIVO DE PARTIDO INTERNACIONAL	0	209,50 €

CVE: 07E4000DB3C900K8S9K3E5T1U9
URL Comprobación:
https://sede.alhaurindelatorre.es/index.php?id=verificacion

FIRMANTE - FECHA
AYUNTAMIENTO DE ALHAURÍN DE LA TORRE-AYTO. ALHAURIN DE LA TORRE - 11/08/2020
serialNumber=S2833002E,CN=Sello de tiempo TS@ - @firma,OU=Secretaría General de Administración Digital,O=Secretaría de Estado de Función Pública,C=ES - 11/08/2020 10:34:31
Diligencia:

EXPEDIENTE:: 2020CGEN-00001
Fecha: 21/05/2020
Hora: 00:00
Und. reg:REGISTRO GENERAL

LISTADO DE CONTRATOS MENORES

NÚM. OPERACIÓN		ADJUDICATARIO	TIPO	EXPEDIENTE	OBJETO	DURACIÓN	IMPORTE
2019	22001594	33392308B CARRERAS BENITEZ SUSANA	Suministro	2019 PGAS000004	MATERIAL DIVERSO PARA CENTRO CULTURAL	0	262,50 €
2019	22002247	33392308B CARRERAS BENITEZ SUSANA	Suministro	2019 PGAS000006	PRODUCTOS DE LIMPIEZA	0	120,00 €
2019	22002576	33392308B CARRERAS BENITEZ SUSANA	Suministro	2019 PGAS000007	CATERING LLEGADA VUELTA CICLISTA ANDALUCIA	0	458,55 €
2019	22002825	33392308B CARRERAS BENITEZ SUSANA	Suministro	2019 PGAS000007	MANTENIMIENTO Y CONSEERVACION	0	136,80 €
2019	22002982	33392308B CARRERAS BENITEZ SUSANA	Suministro	2019 PGAS000007	AGUA PARA EVENTOS DEL CENTRO DE LA MUJER	0	100,00 €
2019	22003126	33392308B CARRERAS BENITEZ SUSANA	Suministro	2019 PGAS000008	DIETAS ALIMENTARIA PARA LOS VOLUNTARIOS DE	0	700,00 €
2019	22003163	33392308B CARRERAS BENITEZ SUSANA	Suministro	2019 PGAS000008	PELADILLAS PARA SAN SEBASTIAN Y AGUA PARA M	0	120,14 €
2019	22003398	33392308B CARRERAS BENITEZ SUSANA	Suministro	2019 PGAS000008	AGAPE BALONMANO INTERNACIONAL	0	185,00 €
2019	22003564	33392308B CARRERAS BENITEZ SUSANA	Suministro	2019 PGAS000009	PIZARRAS PARA AULAS EN LA CASA DE LA JUVENTI	0	105,90 €
2019	22003579	33392308B CARRERAS BENITEZ SUSANA	Suministro	2019 PGAS000009	FRUTAS Y BOTELLAS DE AGUA, PARA LA RUTA DE S	0	59,30 €
2019	22003593	33392308B CARRERAS BENITEZ SUSANA	Suministro	2019 PGAS000009	DESAYUNO COMISÍON DE PSICÓLOGOS DE MÁLAG	0	147,70 €
2019	22003658	33392308B CARRERAS BENITEZ SUSANA	Suministro	2019 PGAS000009	MANTENIMIENTO Y CONSERVACION	0	38,50 €
2019	22005291	33392308B CARRERAS BENITEZ SUSANA	Servicios	2019 PGAS00001C	ATENCIONES PROTOCOLARIAS PATRIMONIO	0	198,85 €

CVE: 07E4000DB3C900K8S9K3E5T1U9
URL Comprobación:
https://sede.alhaurindelatorre.es/index.php?id=verificacion

FIRMANTE - FECHA
AYUNTAMIENTO DE ALHAURÍN DE LA TORRE-AYTO. ALHAURIN DE LA TORRE - 11/08/2020
serialNumber=S2833002E,CN=Sello de tiempo TS@ - @firma,OU=Secretaría General de Administración Digital,O=Secretaría de Estado de Función Pública,C=ES - 11/08/2020 10:34:31
Diligencia:

EXPEDIENTE:: 2020CGEN-00001
Fecha: 21/05/2020
Hora: 00:00
Und. reg:REGISTRO GENERAL

LISTADO DE CONTRATOS MENORES

NÚM. OPERACIÓN		ADJUDICATARIO	TIPO	EXPEDIENTE	OBJETO	DURACIÓN	IMPORTE
2019	22005639	33392308B CARRERAS BENITEZ SUSANA	Suministro	2019 PGAS000010	AGUA Y VASOS	0	200,00 €
2019	22006666	33392308B CARRERAS BENITEZ SUSANA	Suministro	2019 PGAS000011	MANTENIMIENTO Y CONSERVACION.	0	740,37 €
2019	22006961	33392308B CARRERAS BENITEZ SUSANA	Suministro	2019 PGAS000012	NECESIDAD DE ÁGAPE PARA COMPONENTES BAND	0	281,30 €
2019	22006963	33392308B CARRERAS BENITEZ SUSANA	Suministro	2019 PGAS000012	AGAPE INAUGURACIÓN PARKOUR	0	48,50 €
2019	22017735	33392308B CARRERAS BENITEZ SUSANA	Suministro	2019 PGAS000030	NECESIDAD DE BEBIDAS Y APERTIVOS PARA ÁGAP	0	1.100,00 €
2019	22018299	33392308B CARRERAS BENITEZ SUSANA	Suministro	2019 PGAS000031	MATERIAL PARA FIESTAS Y EVENTOS	0	60,45 €
2019	22019089	33392308B CARRERAS BENITEZ SUSANA	Suministro	2019 PGAS000033	AGAPE DE CLAUSURA TALLER DE INSERCIÓN LABO	0	138,20 €
2019	22019233	33392308B CARRERAS BENITEZ SUSANA	Suministro	2019 PGAS000033	MERIENDA CAPAMENTO DE VERANO 2019	0	157,00 €
2019	22019687	33392308B CARRERAS BENITEZ SUSANA	Servicios	2019 PGAS000034	ÁGAPE PARA LA INAUGURACIÓN DE LA CASA DE LA	0	282,40 €
2019	22019809	33392308B CARRERAS BENITEZ SUSANA	Suministro	2019 PGAS000034	REGALOS PARA REINAS, DAMAS Y MISTER PARA VE	0	529,46 €
2019	22020879	33392308B CARRERAS BENITEZ SUSANA	Suministro	2019 PGAS000035	DIETAS ALIMENTARIAS PARA LOS VOLUNTARIOS DE	0	250,00 €
2019	22021616	33392308B CARRERAS BENITEZ SUSANA	Suministro	2019 PGAS000036	ATENCIONES PROTOCOLARIAS	0	60,00 €
2019	22021840	33392308B CARRERAS BENITEZ SUSANA	Servicios	2019 PGAS000037	NOTA COMPLEMENTARIA PARA EL ÁGAPE POR LA I	0	317,30 €

CVE: 07E4000DB3C900K8S9K3E5T1U9
URL Comprobación:
https://sede.alhaurindelatorre.es/index.php?id=verificacion

FIRMANTE - FECHA
AYUNTAMIENTO DE ALHAURÍN DE LA TORRE-AYTO. ALHAURIN DE LA TORRE - 11/08/2020
serialNumber=S2833002E,CN=Sello de tiempo TS@ - @firma,OU=Secretaría General de Administración Digital,O=Secretaría de Estado de Función Pública,C=ES - 11/08/2020 10:34:31
Diligencia:

EXPEDIENTE:: 2020CGEN-00001
Fecha: 21/05/2020
Hora: 00:00
Und. reg:REGISTRO GENERAL



2019 AYUNTAMIENTO DE ALHAURIN DE LA TORRE

LISTADO DE CONTRATOS MENORES

NÚM. OPERACIÓN		ADJUDICATARIO	TIPO	EXPEDIENTE	OBJETO	DURACIÓN	IMPORTE
2019	22021912	33392308B CARRERAS BENITEZ SUSANA	Suministro	2019 PGAS000037	NECESIDAD DE ÁGAPE PARA PÚBLICO Y AUTORIDA	0	1.056,50 €
2019	22022405	33392308B CARRERAS BENITEZ SUSANA	Suministro	2019 PGAS000038	MERIENDA FORMACIÓN WEDDING PLANNER 14 DÍA	0	147,19 €
2019	22022831	33392308B CARRERAS BENITEZ SUSANA	Suministro	2019 PGAS000039	NECESIDAD DESAYUNO NIÑOS BANDA MPAL. DE MU	0	164,60 €
2019	22022951	33392308B CARRERAS BENITEZ SUSANA	Servicios	2019 PGAS000039	AGAPE PROTOCOLARIO PARA EVENTO DEL DÍA 27 '	0	370,90 €
2019	22023782	33392308B CARRERAS BENITEZ SUSANA	Suministro	2019 PGAS000040	BUEN FUNCIONAMIENTO DEL SERVICIO	0	262,35 €
2019	22024975	33392308B CARRERAS BENITEZ SUSANA	Servicios	2019 PGAS000042	ÁGAPE DE LA BANDA DE MÚSICA CON MOTIVO DEL	0	447,80 €
2019	22009796	33392308B CARRERAS BENITEZ SUSANA	Servicios	2019 PGAS000016	ÁGAPE ENTREGA DIPLOMAS AZAFAT@S DE CONGR	0	110,60 €
2019	22009844	33392308B CARRERAS BENITEZ SUSANA	Suministro	2019 PGAS000016	ÁGAPE FIN DE CURSO DE LOS TALLERES MUNICIPA	0	125,50 €
2019	22010174	33392308B CARRERAS BENITEZ SUSANA	Suministro	2019 PGAS000017	ÁGAPE CON MOTIVO DE LA CLAUSURA DE LOS TAL	0	124,60 €
2019	22010598	33392308B CARRERAS BENITEZ SUSANA	Suministro	2019 PGAS000017	SUMINISTRO CATERING PRESENTACIÓN LIBRO DEF	0	520,00 €
2019	22011342	33392308B CARRERAS BENITEZ SUSANA	Suministro	2019 PGAS000019	DIETAS ALIMENTARIA PARA LOS SERVICIOS QUE H/	0	362,00 €
2019	22012257	33392308B CARRERAS BENITEZ SUSANA	Servicios	2019 PGAS000021	SERVICIO DE ÁGAPE PARA EXPOSICIÓN DE PERRY	0	864,40 €
2019	22012306	33392308B CARRERAS BENITEZ SUSANA	Suministro	2019 PGAS000021	PARA EL VOLUNTARIADO QUE VIENE A LA GIMKHAN	0	300,00 €

CVE: 07E4000DB3C900K8S9K3E5T1U9
URL Comprobación:
https://sede.alhaurindelatorre.es/index.php?id=verificacion

FIRMANTE - FECHA
AYUNTAMIENTO DE ALHAURÍN DE LA TORRE-AYTO. ALHAURIN DE LA TORRE - 11/08/2020
serialNumber=S2833002E,CN=Sello de tiempo TS@ - @firma,OU=Secretaría General de Administración Digital,O=Secretaría de Estado de Función Pública,C=ES - 11/08/2020 10:34:31
Diligencia:

EXPEDIENTE:: 2020CGEN-00001
Fecha: 21/05/2020
Hora: 00:00
Und. reg:REGISTRO GENERAL

LISTADO DE CONTRATOS MENORES

NÚM. OPERACIÓN		ADJUDICATARIO	TIPO	EXPEDIENTE	OBJETO	DURACIÓN	IMPORTE
2019	22013112	33392308B CARRERAS BENITEZ SUSANA	Suministro	2019 PGAS000023	PRODUCTOS ALIMENTICIOS EVENTOS DEPORTIVOS	0	76,30 €
2019	22025844	33392308B CARRERAS BENITEZ SUSANA	Suministro	2019 PGAS000044	MATERIALES PARA CASA DE LA JUVENTUD	0	460,75 €
2019	22026217	33392308B CARRERAS BENITEZ SUSANA	Suministro	2019 PGAS000044	ATENCIONES PROTOCOLARIAS	0	90,00 €
2019	22026327	33392308B CARRERAS BENITEZ SUSANA	Servicios	2019 PGAS000045	ÁGAPE PARA REUNIÓN CON DIRECTORES DE COLE	0	164,70 €
2019	22026352	33392308B CARRERAS BENITEZ SUSANA	Suministro	2019 PGAS000045	GLOBOS	0	150,00 €
2019	22026446	33392308B CARRERAS BENITEZ SUSANA	Suministro	2019 PGAS000045	BEBIDAS FIESTA DE HALLOWEEN	0	566,00 €
2019	22026732	33392308B CARRERAS BENITEZ SUSANA	Suministro	2019 PGAS000045	AGAPE CLAUSURA DEL TALLER DE EMPLEO	0	216,60 €
2019	22028021	33392308B CARRERAS BENITEZ SUSANA	Suministro	2019 PGAS000047	PRODUCTOS ALIMENTICIOS AVITUALLAMIENTO EVE	0	127,54 €
2019	22028278	33392308B CARRERAS BENITEZ SUSANA	Suministro	2019 PGAS000047	MANTELES NEGRO PARA MESAS DE CÀTERING COI	0	278,94 €
2019	22028293	33392308B CARRERAS BENITEZ SUSANA	Servicios	2019 PGAS000047	COMPRA DE BOTELLAS DE AGUA GRANDES Y PEQU	0	117,55 €
2019	22028299	33392308B CARRERAS BENITEZ SUSANA	Servicios	2019 PGAS000047	COMPRA DE MOBILIARIA 30 SILLAS PLEGABLES Y M	0	1.080,00 €
2019	22028522	33392308B CARRERAS BENITEZ SUSANA	Suministro	2019 PGAS000048	BEBIDAS Y OTROS PARA ALMUERZO POPULAR PRE	0	980,00 €
2019	22028628	33392308B CARRERAS BENITEZ SUSANA	Suministro	2019 PGAS000048	AGAPE CLAUSURA DE LA ESCUELA TALLER	0	201,10 €

CVE: 07E4000DB3C900K8S9K3E5T1U9
URL Comprobación:
https://sede.alhaurindelatorre.es/index.php?id=verificacion

FIRMANTE - FECHA
AYUNTAMIENTO DE ALHAURÍN DE LA TORRE-AYTO. ALHAURIN DE LA TORRE - 11/08/2020
serialNumber=S2833002E,CN=Sello de tiempo TS@ - @firma,OU=Secretaría General de Administración Digital,O=Secretaría de Estado de Función Pública,C=ES - 11/08/2020 10:34:31
Diligencia:

EXPEDIENTE:: 2020CGEN-00001
Fecha: 21/05/2020
Hora: 00:00
Und. reg:REGISTRO GENERAL

LISTADO DE CONTRATOS MENORES

NÚM. OPERACIÓN		ADJUDICATARIO	TIPO	EXPEDIENTE	OBJETO	DURACIÓN	IMPORTE
2019	22029109	33392308B CARRERAS BENITEZ SUSANA	Suministro	2019 PGAS000049	ADQUISICIÓN BOTELLAS DE AGUA DE CORTESÍA PA	0	260,00 €
2019	22029744	33392308B CARRERAS BENITEZ SUSANA	Servicios	2019 PGAS000050	COMPRA DE MOBILIARIO 30 SILLAS PLEGABLES Y 5	0	1.080,00 €
2019	22029750	33392308B CARRERAS BENITEZ SUSANA	Servicios	2019 PGAS000050	DESAYUNO NAVIDEÑO PARA EL DIA 19 DE DICIEMB	0	550,00 €
2019	22029901	33392308B CARRERAS BENITEZ SUSANA	Servicios	2019 PGAS000050	SEGUNDA PARTE CURSO MERIENDA FORMACION C	0	153,80 €
2019	22029903	33392308B CARRERAS BENITEZ SUSANA	Suministro	2019 PGAS000050	CURSO MERIENDA FORMACION CALIDAD EN EMPRI	0	111,30 €
2019	22029986	33392308B CARRERAS BENITEZ SUSANA	Suministro	2019 PGAS000050	GLOBOS PARA LOS TALLERES NAVIDEÑOS	0	124,50 €
2019	22030012	33392308B CARRERAS BENITEZ SUSANA	Suministro	2019 PGAS000051	APERITIVOS PARA ACTO INAUGURACIÓN OFICINA D	0	310,00 €
2019	22030015	33392308B CARRERAS BENITEZ SUSANA	Suministro	2019 PGAS000051	AGAPE CONCIERTO DE NAVIDAD	0	314,00 €
2019	22030081	33392308B CARRERAS BENITEZ SUSANA	Suministro	2019 PGAS000051	NECESIDAD DE COMIDA DE NAVIDAD PARA MIEMBF	0	1.685,95 €
2019	22030222	33392308B CARRERAS BENITEZ SUSANA	Servicios	2019 PGAS000051	COMPRA DE 4 MANTELES DE NAVIDAD PARA VIVIEF	0	80,00 €
2019	22030237	33392308B CARRERAS BENITEZ SUSANA	Suministro	2019 PGAS000051	4 MUEBLES DE ALMACENAJE BLANCOS PARA MUSE	0	1.142,80 €
2019	22030476	33392308B CARRERAS BENITEZ SUSANA	Servicios	2019 PGAS000052	SERVICIO DE CÁTERING CON MOTIVO DE LA ENTRE	0	289,75 €
2019	22030611	33392308B CARRERAS BENITEZ SUSANA	Suministro	2019 PGAS000052	MATERIAL PARA CENTRO CULTURAL CON MOTIVO	0	467,54 €

CVE: 07E4000DB3C900K8S9K3E5T1U9
URL Comprobación:
https://sede.alhaurindelatorre.es/index.php?id=verificacion

FIRMANTE - FECHA
AYUNTAMIENTO DE ALHAURÍN DE LA TORRE-AYTO. ALHAURIN DE LA TORRE - 11/08/2020
serialNumber=S2833002E,CN=Sello de tiempo TS@ - @firma,OU=Secretaría General de Administración Digital,O=Secretaría de Estado de Función Pública,C=ES - 11/08/2020 10:34:31
Diligencia:

EXPEDIENTE:: 2020CGEN-00001
Fecha: 21/05/2020
Hora: 00:00
Und. reg:REGISTRO GENERAL

LISTADO DE CONTRATOS MENORES

NÚM. OPERACIÓN		ADJUDICATARIO	TIPO	EXPEDIENTE	OBJETO	DURACIÓN	IMPORTE
2019	22030704	33392308B CARRERAS BENITEZ SUSANA	Suministro	2019 PGAS000053	AGAPE PARA REUNIONES CON ASOCIACIONES COL	0	600,00 €
2019	22030705	33392308B CARRERAS BENITEZ SUSANA	Suministro	2019 PGAS000053	DESYUNO MUSEO DE LA EDUCACION	0	124,40 €
2019	22030770	33392308B CARRERAS BENITEZ SUSANA	Suministro	2019 PGAS000053	AGENDA 2030 DESAYUNOS REUNIONES Y CURSOS	0	400,00 €
2019	22030780	33392308B CARRERAS BENITEZ SUSANA	Suministro	2019 PGAS000053	AGAPES Y DESAYUNOS VISITAS GUIADAS MUSEO D	0	800,00 €
2019	22030944	33392308B CARRERAS BENITEZ SUSANA	Suministro	2019 PGAS000054	BUEN FUNCIONAMIENTO DEL SERVICIO	0	98,00 €
2019	22014351	33392308B CARRERAS BENITEZ SUSANA	Suministro	2019 PGAS000025	AGUA Y REFRESCOS PREPARACION EVENTOS PAR	0	129,00 €
2019	22014352	33392308B CARRERAS BENITEZ SUSANA	Suministro	2019 PGAS000025	REGALOS VARIOS PARA FIESTAS INFANTILES ELEC	0	719,30 €
2019	22014467	33392308B CARRERAS BENITEZ SUSANA	Suministro	2019 PGAS000025	NECESIDAD DE SUMINISTROS VARIOS: VÍVERES Y E	0	300,00 €
2019	22015342	33392308B CARRERAS BENITEZ SUSANA	Suministro	2019 PGAS000025	AGUA Y REFRESCOS PARA PERSONAL COLABORAD	0	59,20 €
2019	22015395	33392308B CARRERAS BENITEZ SUSANA	Suministro	2019 PGAS000025	AGAPE CONCIERTO FIN DE CURSO 26 JUNIO FINCA	0	297,75 €
2019	22015655	33392308B CARRERAS BENITEZ SUSANA	Suministro	2019 PGAS000026	ÁGAPE DE CORTESÍA PARA LA JOVEN ORQUESTA D	0	292,55 €
2019	22016020	33392308B CARRERAS BENITEZ SUSANA	Suministro	2019 PGAS000027	BEBIDAS. ÁGAPE ENTREGA DE DIPLOMAS ORGANIZ	0	23,05 €
2019	22001878	33393229N GARCIA DELGADO ANTONIO MIGUEL	Suministro	2019 PGAS000005	CAMPAÑAS DE PUBLICIDAD INSTITUCIONAL EN LA E	0	1.936,00 €

CVE: 07E4000DB3C900K8S9K3E5T1U9
URL Comprobación:
https://sede.alhaurindelatorre.es/index.php?id=verificacion

FIRMANTE - FECHA
AYUNTAMIENTO DE ALHAURÍN DE LA TORRE-AYTO. ALHAURIN DE LA TORRE - 11/08/2020
serialNumber=S2833002E,CN=Sello de tiempo TS@ - @firma,OU=Secretaría General de Administración Digital,O=Secretaría de Estado de Función Pública,C=ES - 11/08/2020 10:34:31
Diligencia:

EXPEDIENTE:: 2020CGEN-00001
Fecha: 21/05/2020
Hora: 00:00
Und. reg:REGISTRO GENERAL

LISTADO DE CONTRATOS MENORES

NÚM. OPERACIÓN		ADJUDICATARIO	TIPO	EXPEDIENTE	OBJETO	DURACIÓN	IMPORTE
2019	22016229	33393802XNAVARRO REGUERO MARÍA JOSE	Suministro	2019 PGAS000027	INVITACION CENAS GRUPOS DE BAILE PARTICIPAN	0	4.988,84 €
2019	22002421	33393802XNAVARRO REGUERO MARÍA JOSE	Suministro	2019 PGAS000006	CATERING ARTISTAS CONCIERTOS EVENTO "CALLE	0	1.063,15 €
2019	22022190	34010139QCANTERO LEIVA FRANCISCO DE ASIS	Suministro	2019 PGAS000038	COMPRA DE PLANTAS Y ELEMENTOS AUXILIARES	0	13.351,39 €
2019	22021614	34010139QCANTERO LEIVA FRANCISCO DE ASIS	Suministro	2019 PGAS000036	POR LA URGENTE NECESIDAD DEL SERVICIO A REA	0	1.800,11 €
2019	22030753	36507090HBELTRAN SERA MARIA NIEVES	Suministro	2019 PGAS000053	PUBLICIDAD Y PROPAGANDA DE PROTECCION CIVI	0	847,00 €
2019	22020092	36507090HBELTRAN SERA MARIA NIEVES	Suministro	2019 PGAS000034	CAMPAÑAS DE PUBLICIDAD INSTITUCIONAL EN EL F	0	4.235,00 €
2019	22004377	36507090HBELTRAN SERA MARIA NIEVES	Suministro	2019 PGAS000009	REPORTAJES FOTOGRÁFICOS Y LOS BANNERS COI	0	300,00 €
2019	22011371	36507090HBELTRAN SERA MARIA NIEVES	Suministro	2019 PGAS000019	PUBLICIDAD DE EVENTOS CULTURALES PROMOCIÓ	0	726,00 €
2019	22012967	36507090HBELTRAN SERA MARIA NIEVES	Suministro	2019 PGAS000022	CAMPAÑAS EXTRAORDINARIAS DE INSERCIONES IN	0	600,00 €
2019	22025655	36507090HBELTRAN SERA MARIA NIEVES	Servicios	2019 PGAS000043	PUBLICIDAD DE LOS EVENTOS CULTURALES DEL C	0	300,00 €
2019	22016220	44052104CRODRIGUEZ PEREZ DANIEL	Servicios	2019 PGAS000027	SERVICIO DJ CASETA MUNICIPAL JUVENTUD PARA	0	1.210,00 €
2019	22023552	44576107ZPEÑA JIMENEZ JORGE ALEJANDRO	Servicios	2019 PGAS000040	ASISTENCIA TÉCNICA EN OBRAS POR DAÑOS POR I	0	4.235,00 €
2019	22003628	44576107ZPEÑA JIMENEZ JORGE ALEJANDRO	Servicios	2019 PGAS000009	ASISTENCIA TÉCNICA SERVICIO DE AGUAS	0	6.000,00 €

CVE: 07E4000DB3C900K8S9K3E5T1U9
URL Comprobación:
https://sede.alhaurindelatorre.es/index.php?id=verificacion

FIRMANTE - FECHA
AYUNTAMIENTO DE ALHAURÍN DE LA TORRE-AYTO. ALHAURIN DE LA TORRE - 11/08/2020
serialNumber=S2833002E,CN=Sello de tiempo TS@ - @firma,OU=Secretaría General de Administración Digital,O=Secretaría de Estado de Función Pública,C=ES - 11/08/2020 10:34:31
Diligencia:

EXPEDIENTE:: 2020CGEN-00001
Fecha: 21/05/2020
Hora: 00:00
Und. reg:REGISTRO GENERAL

LISTADO DE CONTRATOS MENORES

NÚM.	OPERACIÓN	ADJUDICATARIO	TIPO	EXPEDIENTE	OBJETO	DURACIÓN	IMPORTE
2019	22016217	44579464J CAMUÑA SALIDO PEDRO JOSE	Servicios	2019 PGAS000027	SERVICIO DE PITERO PARA ROMERIA DE SAN JUAN	0	605,00 €
2019	22020093	44582306A RODRIGUEZ ARAGONES CARLOS JAVIER	Suministro	2019 PGAS000034	PROMOCIÓN Y DIFUSIÓN DE LAS CAMPAÑAS INSTIT	0	484,00 €
2019	22000682	44592133D GUZMAN CENTENO MARTA	Suministro	2019 PGAS000002	REPRESENTACIÓN TEATRAL 'CENICIENTA' EL 2 DE I	0	1.694,00 €
2019	22000681	44594913Y ALMOHALLA GONZALEZ CELIA	Suministro	2019 PGAS000002	REPRESENTACIÓN TEATRAL 'EL VIAJE DE TAM TAM	0	1.270,00 €
2019	22010322	44652383E PEREZ GUERRERO MARTA	Servicios	2019 PGAS000017	PLAN DE INTEGRACION LABORAL A JÓVENES DE ET	0	3.600,00 €
2019	22011855	45099060Q CARDONA CASTILLO ANTONIO	Suministro	2019 PGAS000020	MOQUETA, MONTAJE , DESMONTAJE , CARGA Y DE	0	7.792,40 €
2019	22015513	45099060Q CARDONA CASTILLO ANTONIO	Suministro	2019 PGAS000026	EQUIPO DE SONIDO Y LUCES PARA CASETA INFANT	0	5.747,50 €
2019	22010640	45291133Q GARCIA DIAZ PATRICIA	Suministro	2019 PGAS000017	CARTELES NORMATIVA PISTAS EXTERIORES	0	3.773,39 €
2019	22024098	45291133Q GARCIA DIAZ PATRICIA	Suministro	2019 PGAS000041	ALQUILERES DE MATERIAL PARA FIESTAAS	0	1.910,29 €
2019	22025720	45291133Q GARCIA DIAZ PATRICIA	Suministro	2019 PGAS000043	MATERIAL PARA EVENTOS NO INVENTARIABLE	0	388,41 €
2019	22002578	45291133Q GARCIA DIAZ PATRICIA	Suministro	2019 PGAS000007	MOBILIARIO EXPOSICIONES	0	2.000,00 €
2019	22022424	45291133Q GARCIA DIAZ PATRICIA	Suministro	2019 PGAS000038	LLAVEROS, MOCHILAS Y BOLÍGRAFOS CON EL LOG	0	298,87 €
2019	22030956	45291133Q GARCIA DIAZ PATRICIA	Suministro	2019 PGAS000054	MATERIAL NO INVENTARIABLE	0	133,10 €

CVE: 07E4000DB3C900K8S9K3E5T1U9
URL Comprobación:
https://sede.alhaurindelatorre.es/index.php?id=verificacion

FIRMANTE - FECHA
AYUNTAMIENTO DE ALHAURÍN DE LA TORRE-AYTO. ALHAURIN DE LA TORRE - 11/08/2020
serialNumber=S2833002E,CN=Sello de tiempo TS@ - @firma,OU=Secretaría General de Administración Digital,O=Secretaría de Estado de Función Pública,C=ES - 11/08/2020 10:34:31
Diligencia:

EXPEDIENTE:: 2020CGEN-00001
Fecha: 21/05/2020
Hora: 00:00
Und. reg:REGISTRO GENERAL

LISTADO DE CONTRATOS MENORES

NÚM. OPERACIÓN		ADJUDICATARIO	TIPO	EXPEDIENTE		OBJETO	DURACIÓN	IMPORTE
2019	22025689	45291133QGARCIA DIAZ PATRICIA	Suministro	2019	PGAS000043	6 CAMISETAS CON EL LOGO DE JUVENTUD PARA EI	0	42,11 €
2019	22003911	45291133QGARCIA DIAZ PATRICIA	Suministro	2019	PGAS000009	SUMINISTRO MEDALLAS PERSONALIZADAS ÁRE DE	0	3.521,10 €
2019	22000279	45291133QGARCIA DIAZ PATRICIA	Suministro	2019	PGAS000000	SUMINISTRO Y COLOCACIÓN PANELES	0	284,35 €
2019	22019381	45291133QGARCIA DIAZ PATRICIA	Suministro	2019	PGAS000033	REPARACIÓN DE PODIUMS DEL AREA DE DEPORTE	0	3.158,10 €
2019	22017332	45306568HMARTINEZ PASCUAL MARIA	Servicios	2019	PGAS000029	CAMPAMENTO EN ALBERGUE "ALJALID" EN CAÑETE	0	1.600,00 €
2019	22015259	45306568HMARTINEZ PASCUAL MARIA	Servicios	2019	PGAS000025	RUTA DE SENDERISMO EN OLVERA, DOS MONITOR	0	605,00 €
2019	22010422	45470298BSANCHEZ SITJA ROGER	Suministro	2019	PGAS000017	RACIONES DE ENSALADILLA RUSA PARA LA FIESTA	0	325,00 €
2019	22010047	46749844KSEGUER ASENS ADRIA	Servicios	2019	PGAS000017	CANTIDAD CORRESPONDIENTE CALCULO ERRÓNE	0	96,75 €
2019	22000445	46749844KSEGUER ASENS ADRIA	Suministro	2019	PGAS000001	ALQUILER 8 DISFRACES PARA CABALGATA DE REYI	0	683,70 €
2019	22011860	47340013XGOMEZ ELENA BENITO	Servicios	2019	PGAS000020	ALQUILER JUMPING SIMULTANEO CUATRO SALTAD	0	3.025,00 €
2019	22000700	50665883BDE FRANCISCO LINARES MARIA CRISTINA	Suministro	2019	PGAS000002	MEDALLAS CORPORATIVAS PRÓXIMA LEGISLATURA	0	3.799,40 €
2019	22029989	50907011FESCABIAS AMPUERO ALBERTO	Suministro	2019	PGAS000050	ELABORACIÓN, GUIONIZACIÓN, DIRECCIÓN Y PRES	0	1.294,70 €
2019	22017471	50907011FESCABIAS AMPUERO ALBERTO	Suministro	2019	PGAS000030	COLABORACIÓN DE ALBERTO ESCABIAS AMPUERO	0	1.210,00 €

CVE: 07E4000DB3C900K8S9K3E5T1U9
URL Comprobación:
https://sede.alhaurindelatorre.es/index.php?id=verificacion

FIRMANTE - FECHA
AYUNTAMIENTO DE ALHAURÍN DE LA TORRE-AYTO. ALHAURIN DE LA TORRE - 11/08/2020
serialNumber=S2833002E,CN=Sello de tiempo TS@ - @firma,OU=Secretaría General de Administración Digital,O=Secretaría de Estado de Función Pública,C=ES - 11/08/2020 10:34:31
Diligencia:

EXPEDIENTE:: 2020CGEN-00001
Fecha: 21/05/2020
Hora: 00:00
Und. reg:REGISTRO GENERAL

LISTADO DE CONTRATOS MENORES

NÚM. OPERACIÓN		ADJUDICATARIO	TIPO	EXPEDIENTE		OBJETO	DURACIÓN	IMPORTE
2019	22006753	50907011F ESCABIAS AMPUERO ALBERTO	Servicios	2019	PGAS000011	NOTA COMPLEMENTARIA DE LA NOTA DE PEDIDO D	0	391,76 €
2019	22000816	50907011F ESCABIAS AMPUERO ALBERTO	Servicios	2019	PGAS000002	TALLERES LITERARIOS DESDE ENERO A JUNIO DE 2	0	2.220,00 €
2019	22020598	50963267M RAMOS GARCIA PEDRO ANGEL	Suministro	2019	PGAS000035	BUEN FUNCIONAMIENTO DEL SERVICIO	0	375,00 €
2019	22011858	50963267M RAMOS GARCIA PEDRO ANGEL	Suministro	2019	PGAS000020	BUEN FUNCIONAMIENTO DEL SERVICIO	0	2.650,00 €
2019	22031114	50963267M RAMOS GARCIA PEDRO ANGEL	Suministro	2019	PGAS000054	BUEN FUNCIONAMIENTO DEL SERVICIO	0	2.299,00 €
2019	22015702	51901802W GONZALEZ SANCHEZ ROSA MARIA	Suministro	2019	PGAS000026	NECESIDAD DE ACTUACIONES INFANTILES (TALLER	0	770,00 €
2019	22030866	52265668P TOVAR CRUZ JOSE JULIAN	Suministro	2019	PGAS000053	DRIVERS PARA REPARACION DE LUMINARIAS EN DI	0	1.911,56 €
2019	22030759	52265668P TOVAR CRUZ JOSE JULIAN	Suministro	2019	PGAS000053	SUMINISTRO DE 90 PANTALLAS 60X60 LED PARA ES	0	2.708,89 €
2019	22030764	52265668P TOVAR CRUZ JOSE JULIAN	Suministro	2019	PGAS000053	SUMINISTRO DE APARAMENTA ELÉCTRICA INTERNA	0	13.503,60 €
2019	22001684	52352468Y SANCHEZ BALTANAR JOSE ANTONIO	Suministro	2019	PGAS000004	COLABORACIÓN PROFESIONAL EN LA RETRANSMIS	0	469,20 €
2019	22007105	52486016Q ROLDAN TIENDA JOSE ANGEL	Suministro	2019	PGAS000012	MANTENIMIENTO Y CONSERVACION.	0	201,77 €
2019	22011533	52486016Q ROLDAN TIENDA JOSE ANGEL	Suministro	2019	PGAS000020	SUSTITUCION POR DETERIORO DE LA ANTIGUA	0	321,74 €
2019	22009312	52486016Q ROLDAN TIENDA JOSE ANGEL	Suministro	2019	PGAS000015	HERRAMIENTAS NO INVENTARIABLE	0	1.241,46 €

CVE: 07E4000DB3C900K8S9K3E5T1U9
URL Comprobación:
https://sede.alhaurindelatorre.es/index.php?id=verificacion

FIRMANTE - FECHA
AYUNTAMIENTO DE ALHAURÍN DE LA TORRE-AYTO. ALHAURIN DE LA TORRE - 11/08/2020
serialNumber=S2833002E,CN=Sello de tiempo TS@ - @firma,OU=Secretaría General de Administración Digital,O=Secretaría de Estado de Función Pública,C=ES - 11/08/2020 10:34:31
Diligencia:

EXPEDIENTE:: 2020CGEN-00001
Fecha: 21/05/2020
Hora: 00:00
Und. reg:REGISTRO GENERAL

LISTADO DE CONTRATOS MENORES

NÚM. OPERACIÓN		ADJUDICATARIO	TIPO	EXPEDIENTE		OBJETO	DURACIÓN	IMPORTE
2019	22009244	52486016QROLDAN TIENDA JOSE ANGEL	Suministro	2019	PGAS000015	MANTENIMIENTO Y CONSERVACION ENSERES	0	242,00 €
2019	22000983	52486016QROLDAN TIENDA JOSE ANGEL	Suministro	2019	PGAS000003	MAQUINARIA PARA SERVICIOS OPERATIVOS CARPI	0	853,47 €
2019	22026468	52486016QROLDAN TIENDA JOSE ANGEL	Suministro	2019	PGAS000045	MATERIAL DE FERRETERIA	0	895,40 €
2019	22025614	52486016QROLDAN TIENDA JOSE ANGEL	Suministro	2019	PGAS000043	MATERIAL DE FERRETERIA	0	423,56 €
2019	22021288	52486016QROLDAN TIENDA JOSE ANGEL	Suministro	2019	PGAS000036	UTENSILIOS CARPINTERIA	0	2.769,75 €
2019	22021287	52486016QROLDAN TIENDA JOSE ANGEL	Suministro	2019	PGAS000036	UTENSILIOS DE CARPINTERIA	0	363,00 €
2019	22002139	52486016QROLDAN TIENDA JOSE ANGEL	Suministro	2019	PGAS000005	CONSERVACION DE INFRAESTRUCTURAS Y BIENES	0	853,47 €
2019	22013345	52486016QROLDAN TIENDA JOSE ANGEL	Suministro	2019	PGAS000023	MANTENIMIENTO EDIFICIOS PÚBLICOS	0	79,26 €
2019	22003127	52486016QROLDAN TIENDA JOSE ANGEL	Suministro	2019	PGAS000008	MANTENIMIENTO Y REPARACIONES	0	535,61 €
2019	22015665	52585808BRAMOS HERNANDEZ CARLOS	Servicios	2019	PGAS000026	PLAN LOCAL EMERGENCIA CONTRA INCENDIOS FO	0	1.850,00 €
2019	22011842	52587165BARANDA DIAZ ANTONIO MANUEL	Suministro	2019	PGAS000020	SERVICIO DE TRANSPORTE TREN TURISTICO CREA	0	2.580,00 €
2019	22013088	52587165BARANDA DIAZ ANTONIO MANUEL	Servicios	2019	PGAS000023	ALQUILER TREN TURISTICO TRANSPORTE PUBLICC	0	1.595,00 €
2019	22025304	52588946KPALACIOS GONZALEZ JAVIER	Suministro	2019	PGAS000042	CF6 GASTOS LOCOMOCIÓN ELECTRICISTA GUARDI	0	111,00 €

CVE: 07E4000DB3C900K8S9K3E5T1U9
URL Comprobación:
https://sede.alhaurindelatorre.es/index.php?id=verificacion

FIRMANTE - FECHA
AYUNTAMIENTO DE ALHAURÍN DE LA TORRE-AYTO. ALHAURIN DE LA TORRE - 11/08/2020
serialNumber=S2833002E,CN=Sello de tiempo TS@ - @firma,OU=Secretaría General de Administración Digital,O=Secretaría de Estado de Función Pública,C=ES - 11/08/2020 10:34:31
Diligencia:

EXPEDIENTE:: 2020CGEN-00001
Fecha: 21/05/2020
Hora: 00:00
Und. reg:REGISTRO GENERAL

LISTADO DE CONTRATOS MENORES

NÚM. OPERACIÓN		ADJUDICATARIO	TIPO	EXPEDIENTE	OBJETO	DURACIÓN	IMPORTE
2019	22019807	53157258AORTIZ MARIN RUBEN	Suministro	2019 PGAS000034	ALQUILER Y TRANSPORTE DE EQUIPO DE SONIDO,	0	1.815,02 €
2019	22025751	53656046J DANIEL RICO RAMOS SALVADOR	Suministro	2019 PGAS000043	SISTEMA DE ILUMINACIÓN DEL SALON DE USOS MÚ	0	7.854,96 €
2019	22030067	53656046J DANIEL RICO RAMOS SALVADOR	Suministro	2019 PGAS000051	MAQUINA DE HUMO	0	150,87 €
2019	22016157	53681596XMARTINEZ ROSALES IGNACIO JOSE	Servicios	2019 PGAS000027	ACTUACIONES MUSICALES PARA; FERIA TORREALC	0	2.625,70 €
2019	22030791	53682335J POVEA GARCIA MARIA	Suministro	2019 PGAS000053	PARTE MENSUAL KILOMETROS TÉCNICA ANDALUCI	0	6,46 €
2019	22007868	53686398MVAZQUEZ BARRIONUEVO MONTSERRAT	Servicios	2019 PGAS000013	COMPRA DE PRODUCTOS PARA REALIZAR UNA PAE	0	856,21 €
2019	22008783	53686398MVAZQUEZ BARRIONUEVO MONTSERRAT	Suministro	2019 PGAS000014	INGREDIENTES PAELLA POPULAR SAN FRANCISCO	0	501,96 €
2019	22015499	53686398MVAZQUEZ BARRIONUEVO MONTSERRAT	Suministro	2019 PGAS000026	INGREDIENTES PARA PAELLA POPULAR EN HONOR	0	4.994,45 €
2019	22003206	53686398MVAZQUEZ BARRIONUEVO MONTSERRAT	Suministro	2019 PGAS000008	INGREDIENTES PARA PAELLA POPULAR CELEBRAC	0	677,08 €
2019	22003156	53686398MVAZQUEZ BARRIONUEVO MONTSERRAT	Suministro	2019 PGAS000008	LOMO EN MANTECA PARA EL DIA DE ANDALUCIA EN	0	120,58 €
2019	22002169	53686398MVAZQUEZ BARRIONUEVO MONTSERRAT	Suministro	2019 PGAS000006	INGREDIENTES PARA FIESTAS POPULARES VARIAS	0	8.225,92 €
2019	22028521	53686398MVAZQUEZ BARRIONUEVO MONTSERRAT	Suministro	2019 PGAS000048	ELEMENTOS ELABORACION ALMUERZO PRESENTA	0	963,91 €
2019	22000059	53686398MVAZQUEZ BARRIONUEVO MONTSERRAT	Suministro	2019 PGAS000000	PRODUCTOS ALIMENTICIOS	0	81,40 €

CVE: 07E4000DB3C900K8S9K3E5T1U9
URL Comprobación:
https://sede.alhaurindelatorre.es/index.php?id=verificacion

FIRMANTE - FECHA
AYUNTAMIENTO DE ALHAURÍN DE LA TORRE-AYTO. ALHAURIN DE LA TORRE - 11/08/2020
serialNumber=S2833002E,CN=Sello de tiempo TS@ - @firma,OU=Secretaría General de Administración Digital,O=Secretaría de Estado de Función Pública,C=ES - 11/08/2020 10:34:31
Diligencia:

EXPEDIENTE:: 2020CGEN-00001
Fecha: 21/05/2020
Hora: 00:00
Und. reg:REGISTRO GENERAL

LISTADO DE CONTRATOS MENORES

NÚM. OPERACIÓN		ADJUDICATARIO	TIPO	EXPEDIENTE	OBJETO	DURACIÓN	IMPORTE
2019	22008562	53688520BCORTES MANGAS GLORIA	Suministro	2019 PGAS000014	FORMACIÓN A LAS ENTIDADES ASOCIATIVAS Y A LA	0	1.815,00 €
2019	22008497	53688520BCORTES MANGAS GLORIA	Suministro	2019 PGAS000014	MANTENIMIENTO DE LA RED DEL PLAN ESTRATÉGIC	0	1.742,40 €
2019	22029646	53688520BCORTES MANGAS GLORIA	Suministro	2019 PGAS000049	FORMACION SEDE ELECTRONICA Y FACTURA ELEC	0	2.420,00 €
2019	22027263	53688711HGARCIA ROMERO DANIEL	Suministro	2019 PGAS000046	INVERSIONES CEMENTERIO	0	508,20 €
2019	22027262	53688711HGARCIA ROMERO DANIEL	Suministro	2019 PGAS000046	MATERIAL NO INVENTARIABLE	0	10.500,00 €
2019	22009743	53691871GGARCIA ACOSTA ALICIA MARIA	Suministro	2019 PGAS000016	ACTUACIÓN-NARRACIÓN DEL CONCIERTO DEL DÍA	0	300,00 €
2019	22003537	53695924DPOSTIGO BENITEZ DANIEL	Suministro	2019 PGAS000009	FIESTA INFANTIL TRES HORAS DE DURACION EN PL	0	632,91 €
2019	22025792	53695924DPOSTIGO BENITEZ DANIEL	Servicios	2019 PGAS000043	SERVICIO DE TALLERES DE HALLOWEEN PARA LOS	0	713,90 €
2019	22002552	53696399RCORDERO LUQUE GABRIEL	Servicios	2019 PGAS000006	REPARACIÓN PORTON DE FUENTE GRANDE	0	78,00 €
2019	22001401	53696399RCORDERO LUQUE GABRIEL	Suministro	2019 PGAS000003	BARRERA PARA LA NAVE DEL SERVICIO	0	580,00 €
2019	22008724	53696418CGARCIA ALBA LAURA	Suministro	2019 PGAS000014	TALUD PALMILLA-HUERTECILLA.	0	8.276,40 €
2019	22029318	53696471GMOLINA BANDERA LOURDES NOELIA	Servicios	2019 PGAS000049	TALLERES NAVIDEÑOS, EN LA CASA DE LA JUVENTU	0	362,24 €
2019	22008689	53700964NMANCERA MORENO ANTONIO JESUS	Obras	2019 PGAS000014	POR LA URGENTE NECESIDAD DEL SERVICIO A REA	0	726,00 €

CVE: 07E4000DB3C900K8S9K3E5T1U9
URL Comprobación:
https://sede.alhaurindelatorre.es/index.php?id=verificacion

FIRMANTE - FECHA
AYUNTAMIENTO DE ALHAURÍN DE LA TORRE-AYTO. ALHAURIN DE LA TORRE - 11/08/2020
serialNumber=S2833002E,CN=Sello de tiempo TS@ - @firma,OU=Secretaría General de Administración Digital,O=Secretaría de Estado de Función Pública,C=ES - 11/08/2020 10:34:31
Diligencia:

EXPEDIENTE:: 2020CGEN-00001
Fecha: 21/05/2020
Hora: 00:00
Und. reg:REGISTRO GENERAL

LISTADO DE CONTRATOS MENORES

NÚM. OPERACIÓN		ADJUDICATARIO	TIPO	EXPEDIENTE		OBJETO	DURACIÓN	IMPORTE
2019	22009926	53700964NMANCERA MORENO ANTONIO JESUS	Suministro	2019	PGAS000016	POR LA URGENTE NECESIDAD DEL SERVICIO A REA	0	3.267,00 €
2019	22010155	53700964NMANCERA MORENO ANTONIO JESUS	Suministro	2019	PGAS000017	POR LA URGENTE NECESIDAD DEL SERVICIO A REA	0	786,50 €
2019	22013058	53700964NMANCERA MORENO ANTONIO JESUS	Suministro	2019	PGAS000023	CONSERVACION DE INFRAESTRUCTURAS Y BIENES	0	665,50 €
2019	22013064	53700964NMANCERA MORENO ANTONIO JESUS	Suministro	2019	PGAS000023	MANTENIMIENTO Y CONSERVACION CENTROS DE E	0	1.936,00 €
2019	22008687	53700964NMANCERA MORENO ANTONIO JESUS	Obras	2019	PGAS000014	POR LA URGENTE NECESIDAD DEL SERVICIO A REA	0	1.089,00 €
2019	22008690	53700964NMANCERA MORENO ANTONIO JESUS	Obras	2019	PGAS000014	POR LA URGENTE NECESIDAD DEL SERVICIO A REA	0	2.964,50 €
2019	22026987	53700964NMANCERA MORENO ANTONIO JESUS	Obras	2019	PGAS000046	TRABAJOS DE JARDINERIA REALIZADOS POR OTRA	0	3.775,20 €
2019	22003408	53700964NMANCERA MORENO ANTONIO JESUS	Obras	2019	PGAS000008	POR LA URGENTE NECESIDAD DEL SERVICIO A REA	0	1.089,00 €
2019	22002821	53700964NMANCERA MORENO ANTONIO JESUS	Obras	2019	PGAS000007	POR LA URGENTE NECESIDAD DEL SERVICIO A REA	0	2.359,50 €
2019	22002363	53700964NMANCERA MORENO ANTONIO JESUS	Suministro	2019	PGAS000006	POR LA URGENTE NECESIDAD DEL SERVICIO A REA	0	3.448,50 €
2019	22001681	53700964NMANCERA MORENO ANTONIO JESUS	Obras	2019	PGAS000004	POR LA URGENTE NECESIDAD DEL SERVICIO A REA	0	2.238,50 €
2019	22008457	53700964NMANCERA MORENO ANTONIO JESUS	Obras	2019	PGAS000014	POR LA URGENTE NECESIDAD DEL SERVICIO A REA	0	2.057,00 €
2019	22015379	72529400GSOTO ARJONA ANTONIO	Suministro	2019	PGAS000025	EMMDAT	0	895,40 €

CVE: 07E4000DB3C900K8S9K3E5T1U9
URL Comprobación:
https://sede.alhaurindelatorre.es/index.php?id=verificacion

FIRMANTE - FECHA
AYUNTAMIENTO DE ALHAURÍN DE LA TORRE-AYTO. ALHAURIN DE LA TORRE - 11/08/2020
serialNumber=S2833002E,CN=Sello de tiempo TS@ - @firma,OU=Secretaría General de Administración Digital,O=Secretaría de Estado de Función Pública,C=ES - 11/08/2020 10:34:31
Diligencia:

EXPEDIENTE:: 2020CGEN-00001
Fecha: 21/05/2020
Hora: 00:00
Und. reg:REGISTRO GENERAL

LISTADO DE CONTRATOS MENORES

NÚM. OPERACIÓN		ADJUDICATARIO	TIPO	EXPEDIENTE		OBJETO	DURACIÓN	IMPORTE
2019	22015297	72529400GSOTO ARJONA ANTONIO	Suministro	2019	PGAS000025	ACTUACION GRUPO CHANELA TELONEROS DIA 20/(	0	970,29 €
2019	22001621	74804103F REY ARREBOLA MARIA ANGELES	Suministro	2019	PGAS000004	ALMUERZO BANDA MUNICIPAL SAN SEBASTIAN + CI	0	730,25 €
2019	22000991	74804527VBARRIONUEVO FERNANDEZ SALVADOR	Suministro	2019	PGAS000003	ALMUERZO HOMBRES DE TRONO SAN SEBASTIAN	0	1.185,80 €
2019	22022861	74804527VBARRIONUEVO FERNANDEZ SALVADOR	Suministro	2019	PGAS000039	COMIDAS VARIAS BANDA MUNICIPAL (ADJUNTO FA(	0	1.072,45 €
2019	22012706	74804527VBARRIONUEVO FERNANDEZ SALVADOR	Suministro	2019	PGAS000022	ALMUERZO PROTOCOLO ARTISTAS INVITADOS PRE	0	230,00 €
2019	22016226	74804527VBARRIONUEVO FERNANDEZ SALVADOR	Servicios	2019	PGAS000027	CENA HOMBRES DE TRONO PROCESION SAN JUAN	0	1.630,00 €
2019	22000558	74804527VBARRIONUEVO FERNANDEZ SALVADOR	Suministro	2019	PGAS000001	CENA COLABORADORES DISFRAZADOS EN PASACA	0	245,00 €
2019	22009463	74804527VBARRIONUEVO FERNANDEZ SALVADOR	Suministro	2019	PGAS000015	CENAS PARA EL PERSONAL DE TORREVISIÓN ALHA	0	304,00 €
2019	22004895	74810075EGARRIDO CORDERO ANTONIA	Servicios	2019	PGAS000010	LOCALIZACION DE DOS AVERIAS Y SU POSTERIOR .	0	4.712,95 €
2019	22014475	74810075EGARRIDO CORDERO ANTONIA	Obras	2019	PGAS000025	MUSEO DE LA EDUCACIÓN.	0	3.001,53 €
2019	22011343	74810075EGARRIDO CORDERO ANTONIA	Suministro	2019	PGAS000019	PISTA DEPORTIVA PERALTA.	0	2.323,20 €
2019	22000140	74810075EGARRIDO CORDERO ANTONIA	Obras	2019	PGAS000000	MEJORA RECOGIDA AGUAS PLUVIALES ACCESO UF	0	7.260,00 €
2019	22028155	74810075EGARRIDO CORDERO ANTONIA	Suministro	2019	PGAS000047	ROTONDA FUENSANGUINEA.	0	290,40 €

CVE: 07E4000DB3C900K8S9K3E5T1U9
URL Comprobación:
https://sede.alhaurindelatorre.es/index.php?id=verificacion

FIRMANTE - FECHA
AYUNTAMIENTO DE ALHAURÍN DE LA TORRE-AYTO. ALHAURIN DE LA TORRE - 11/08/2020
serialNumber=S2833002E,CN=Sello de tiempo TS@ - @firma,OU=Secretaría General de Administración Digital,O=Secretaría de Estado de Función Pública,C=ES - 11/08/2020 10:34:31
Diligencia:

EXPEDIENTE:: 2020CGEN-00001
Fecha: 21/05/2020
Hora: 00:00
Und. reg:REGISTRO GENERAL

LISTADO DE CONTRATOS MENORES

NÚM. OPERACIÓN		ADJUDICATARIO	TIPO	EXPEDIENTE		OBJETO	DURACIÓN	IMPORTE
2019	22028368	74810075E GARRIDO CORDERO ANTONIA	Servicios	2019	PGAS000048	TRABAJOS REALIZADOS EN PARQUES POR OTRAS	0	8.603,10 €
2019	22009872	74810075E GARRIDO CORDERO ANTONIA	Obras	2019	PGAS000016	PFEA 2018 ADECUACIÓN APARCAMIENTOS FINCA E	0	1.028,50 €
2019	22009869	74810075E GARRIDO CORDERO ANTONIA	Obras	2019	PGAS000016	MEJORA VESTUARIO CAMPO FÚTBOL 7 MANANTIAL	0	1.996,50 €
2019	22009769	74810075E GARRIDO CORDERO ANTONIA	Obras	2019	PGAS000016	ASEOS PISTA PADEL MANANTIALES.	0	1.694,00 €
2019	22009763	74810075E GARRIDO CORDERO ANTONIA	Obras	2019	PGAS000016	ASEOS MERCADILLO AMBULANTE.	0	4.646,40 €
2019	22018198	74810075E GARRIDO CORDERO ANTONIA	Suministro	2019	PGAS000031	MUSEO DE LA EDUCACIÓN.	0	1.398,16 €
2019	22018684	74810075E GARRIDO CORDERO ANTONIA	Suministro	2019	PGAS000032	ADECUACION PARQUE Y JARDINES	0	9.075,00 €
2019	22019534	74810075E GARRIDO CORDERO ANTONIA	Obras	2019	PGAS000034	ADECUACION PARQUE Y JARDINES	0	9.075,00 €
2019	22021565	74810075E GARRIDO CORDERO ANTONIA	Obras	2019	PGAS000036	REPARACION MANTENIMIENTO Y CONSERVACION:	0	9.075,00 €
2019	22024805	74810075E GARRIDO CORDERO ANTONIA	Obras	2019	PGAS000042	AVDA. LAS AMERICAS.	0	3.121,80 €
2019	22023030	74810075E GARRIDO CORDERO ANTONIA	Servicios	2019	PGAS000039	PLAN EMPLEO 2018. PORTÓN MUNICIPAL.	0	726,00 €
2019	22029590	74810075E GARRIDO CORDERO ANTONIA	Servicios	2019	PGAS000049	TRABAJOS DE FONTANERIA EN PARQUE MUNICIPAI	0	786,50 €
2019	22009871	74813909S GARCIA MOYANO DOLORES	Suministro	2019	PGAS000016	SILLAS / TABURETES PARA COREOGRAFÍAS DEL GF	0	357,48 €

CVE: 07E4000DB3C900K8S9K3E5T1U9
URL Comprobación:
https://sede.alhaurindelatorre.es/index.php?id=verificacion

FIRMANTE - FECHA
AYUNTAMIENTO DE ALHAURÍN DE LA TORRE-AYTO. ALHAURIN DE LA TORRE - 11/08/2020
serialNumber=S2833002E,CN=Sello de tiempo TS@ - @firma,OU=Secretaría General de Administración Digital,O=Secretaría de Estado de Función Pública,C=ES - 11/08/2020 10:34:31
Diligencia:

EXPEDIENTE:: 2020CGEN-00001
Fecha: 21/05/2020
Hora: 00:00
Und. reg:REGISTRO GENERAL

LISTADO DE CONTRATOS MENORES

NÚM. OPERACIÓN		ADJUDICATARIO	TIPO	EXPEDIENTE		OBJETO	DURACIÓN	IMPORTE
2019	22023806	74817440GAGUILAR PRADO JUAN	Servicios	2019	PGAS000040	CAMINO EN TORREALQUERÍA.	0	605,00 €
2019	22004056	74817440GAGUILAR PRADO JUAN	Servicios	2019	PGAS000009	PFEA 2018 ADECUACIÓN APARCAMIENTO FINCA EL	0	5.808,00 €
2019	22016128	74817440GAGUILAR PRADO JUAN	Servicios	2019	PGAS000027	PATIO COLEGIO MANANTIALES.	0	2.329,25 €
2019	22026408	74818443HGALLEGO RUBIA JOSE LUIS	Suministro	2019	PGAS000045	REPARACIÓN PUERTAS PASO PISTAS SAN JOAQUIN	0	96,80 €
2019	22022295	74818443HGALLEGO RUBIA JOSE LUIS	Suministro	2019	PGAS000038	REPARACIÓN PUERTAS DE PASO	0	647,35 €
2019	22015664	74818443HGALLEGO RUBIA JOSE LUIS	Suministro	2019	PGAS000026	REPARACIÓN PUERTA DUCHAS VESTURARIO EL LIM	0	78,65 €
2019	22007441	74818443HGALLEGO RUBIA JOSE LUIS	Suministro	2019	PGAS000012	REPARACIÓN TABLEROS SAUNA SPA MUNICIPAL	0	114,95 €
2019	22012248	74818452GRUEDA HENARES FRANCISCO JAVIER	Suministro	2019	PGAS000021	PRENSA HOGAR DEL JUBILADO PRIMER TRIMESTRE	0	299,00 €
2019	22009934	74818452GRUEDA HENARES FRANCISCO JAVIER	Suministro	2019	PGAS000016	BUEN FUNCIONAMIENTO DEL SERVICIO	0	822,30 €
2019	22016278	74818452GRUEDA HENARES FRANCISCO JAVIER	Suministro	2019	PGAS000028	BUEN FUNCIONAMIENTO DEL SERVICIO	0	837,05 €
2019	22023736	74818452GRUEDA HENARES FRANCISCO JAVIER	Suministro	2019	PGAS000040	BUEN FUNCIONAMIENTO DEL SERVICIO	0	841,30 €
2019	22023501	74818452GRUEDA HENARES FRANCISCO JAVIER	Suministro	2019	PGAS000040	PRENSA Y REVISTAS 3 TRIMESTRE PARA EL HOGAR	0	318,60 €
2019	22029893	74818452GRUEDA HENARES FRANCISCO JAVIER	Suministro	2019	PGAS000050	BUEN FUNCIONAMIENTO DEL SERVICIO	0	802,75 €

CVE: 07E4000DB3C900K8S9K3E5T1U9
URL Comprobación:
https://sede.alhaurindelatorre.es/index.php?id=verificacion

FIRMANTE - FECHA
AYUNTAMIENTO DE ALHAURÍN DE LA TORRE-AYTO. ALHAURIN DE LA TORRE - 11/08/2020
serialNumber=S2833002E,CN=Sello de tiempo TS@ - @firma,OU=Secretaría General de Administración Digital,O=Secretaría de Estado de Función Pública,C=ES - 11/08/2020 10:34:31
Diligencia:

EXPEDIENTE:: 2020CGEN-00001
Fecha: 21/05/2020
Hora: 00:00
Und. reg:REGISTRO GENERAL

LISTADO DE CONTRATOS MENORES

NÚM. OPERACIÓN		ADJUDICATARIO	TIPO	EXPEDIENTE		OBJETO	DURACIÓN	IMPORTE
2019	22028178	74818452GRUEDA HENARES FRANCISCO JAVIER	Suministro	2019	PGAS000047	PRENSA HOGAR DEL JUBILADO TERCER TRIMESTR	0	314,60 €
2019	22016137	74818452GRUEDA HENARES FRANCISCO JAVIER	Suministro	2019	PGAS000027	PRENSA HOGAR DEL JUBILADO 2 TRIMESTRE 2019	0	302,70 €
2019	22014350	74818714J ARMERO MARTIN FRANCISCA GLORIA	Suministro	2019	PGAS000025	SERVICIO DE GUARDIA VETERINARIA DIA 2 DE JUNI	0	193,36 €
2019	22024252	74819098YGARRAN BERNAL JESUS	Obras	2019	PGAS000041	TRABAJOS REALIZADOS POR OTRAS EMPRESAS Y	0	5.472,22 €
2019	22010764	74819098YGARRAN BERNAL JESUS	Obras	2019	PGAS000018	TRABAJOS OTRAS EMPRESAS	0	3.235,78 €
2019	22009255	74819098YGARRAN BERNAL JESUS	Suministro	2019	PGAS000015	TRABAJOS REALIZADOS POR OTRAS EMPRESAS.	0	2.732,93 €
2019	22009249	74819098YGARRAN BERNAL JESUS	Suministro	2019	PGAS000015	TRABAJOS OTRAS EMPRESAS.	0	837,32 €
2019	22009254	74819098YGARRAN BERNAL JESUS	Suministro	2019	PGAS000015	TRABAJOS REALIZADOS POR OTRAS EMPRESAS.	0	344,85 €
2019	22009253	74819098YGARRAN BERNAL JESUS	Suministro	2019	PGAS000015	TRABAJOS REALIZADOS POR OTRAS EMPRESAS.	0	1.849,48 €
2019	22009245	74819098YGARRAN BERNAL JESUS	Suministro	2019	PGAS000015	TRABAJOS OTRAS EMPRESAS.	0	1.385,45 €
2019	22018536	74819098YGARRAN BERNAL JESUS	Suministro	2019	PGAS000032	ADECUACION PARQUE Y JARDINES	0	2.032,80 €
2019	22010867	74819098YGARRAN BERNAL JESUS	Obras	2019	PGAS000018	TRABAJOS OTRAS EMPRESAS	0	5.151,21 €
2019	22009250	74819098YGARRAN BERNAL JESUS	Suministro	2019	PGAS000015	TRABAJOS REALIZADOS OTRAS EMPRESAS.	0	1.622,27 €

CVE: 07E4000DB3C900K8S9K3E5T1U9
URL Comprobación:
https://sede.alhaurindelatorre.es/index.php?id=verificacion

FIRMANTE - FECHA
AYUNTAMIENTO DE ALHAURÍN DE LA TORRE-AYTO. ALHAURIN DE LA TORRE - 11/08/2020
serialNumber=S2833002E,CN=Sello de tiempo TS@ - @firma,OU=Secretaría General de Administración Digital,O=Secretaría de Estado de Función Pública,C=ES - 11/08/2020 10:34:31
Diligencia:

EXPEDIENTE:: 2020CGEN-00001
Fecha: 21/05/2020
Hora: 00:00
Und. reg:REGISTRO GENERAL

LISTADO DE CONTRATOS MENORES

NÚM. OPERACIÓN		ADJUDICATARIO	TIPO	EXPEDIENTE		OBJETO	DURACIÓN	IMPORTE
2019	22010885	74819098YGARRAN BERNAL JESUS	Obras	2019	PGAS000018	TRABJOS OTRAS EMPRESAS	0	6.369,02 €
2019	22010888	74819098YGARRAN BERNAL JESUS	Obras	2019	PGAS000018	TRABAJOS OTRAS EMPRESAS	0	1.093,39 €
2019	22011065	74819098YGARRAN BERNAL JESUS	Obras	2019	PGAS000018	TRABAJOS REALIZADOS POR OTRAS EMPRESAS	0	7.380,71 €
2019	22027120	74819098YGARRAN BERNAL JESUS	Obras	2019	PGAS000046	REPARACION DE PAVIMENTO, ACTUACION DE URGI	0	2.698,71 €
2019	22010865	74819098YGARRAN BERNAL JESUS	Obras	2019	PGAS000018	TRABAJOS OTRAS EMPRESAS	0	1.534,72 €
2019	22026009	74820943BJIMENEZ BARBA CRISTOBAL	Obras	2019	PGAS000044	MANTENIMIENTO EDIFICIOS Y OTRAS CONTRUCCIC	0	3.363,80 €
2019	22028019	74820943BJIMENEZ BARBA CRISTOBAL	Obras	2019	PGAS000047	MANTENIMIENTO DE VIALES	0	474,32 €
2019	22028018	74820943BJIMENEZ BARBA CRISTOBAL	Obras	2019	PGAS000047	MANTENIMIENTO EDIFICIOS PUBLICOS	0	1.149,50 €
2019	22024355	74820943BJIMENEZ BARBA CRISTOBAL	Obras	2019	PGAS000041	MATENIMIENTO EDIFICIOS MUNICIPALES	0	1.464,10 €
2019	22026008	74820943BJIMENEZ BARBA CRISTOBAL	Obras	2019	PGAS000044	MANTENIMIENTO EDIFICIOS Y OTRAS CONSTRUCCI	0	3.056,50 €
2019	22018424	74822944BBECH RUBIO SERGIO	Servicios	2019	PGAS000032	ACTUACIÓN DE CAPITAN VINILO EN EL PLAZA EN PL	0	532,40 €
2019	22029692	74826782PTOME CORDERO TERESA	Servicios	2019	PGAS000050	SUBSANACION DE ERROR EN NOTA DE PEDIDO NUI	0	252,00 €
2019	22023351	74826782PTOME CORDERO TERESA	Servicios	2019	PGAS000040	IMPLANTACION INTEGRAL DE SOPORTES DIGITALE	0	1.780,80 €

CVE: 07E4000DB3C900K8S9K3E5T1U9
URL Comprobación:
https://sede.alhaurindelatorre.es/index.php?id=verificacion

FIRMANTE - FECHA
AYUNTAMIENTO DE ALHAURÍN DE LA TORRE-AYTO. ALHAURIN DE LA TORRE - 11/08/2020
serialNumber=S2833002E,CN=Sello de tiempo TS@ - @firma,OU=Secretaría General de Administración Digital,O=Secretaría de Estado de Función Pública,C=ES - 11/08/2020 10:34:31
Diligencia:

EXPEDIENTE:: 2020CGEN-00001
Fecha: 21/05/2020
Hora: 00:00
Und. reg:REGISTRO GENERAL

LISTADO DE CONTRATOS MENORES

NÚM. OPERACIÓN		ADJUDICATARIO	TIPO	EXPEDIENTE		OBJETO	DURACIÓN	IMPORTE
2019	22008549	74830236NLEIVA RANDO JUAN	Servicios	2019	PGAS000014	SUPERVISIÓN DE LAS OBRAS DE EJECUCIÓN Y CON	0	18.065,30 €
2019	22008710	74830618ACONDE MALDONADO ENRIQUE	Servicios	2019	PGAS000014	SERVICIO DE REALIZACIÓN DEL PROYECTO DE PRE	0	5.500,00 €
2019	22023142	74833759QREINA SANCHEZ MARIA DEL CARMEN	Suministro	2019	PGAS000039	CENTROS DE ENSEÑANZA	0	80,00 €
2019	22001539	74833759QREINA SANCHEZ MARIA DEL CARMEN	Suministro	2019	PGAS000004	MANTENIMIENTO EDIFICIOS	0	112,00 €
2019	22023181	74833759QREINA SANCHEZ MARIA DEL CARMEN	Suministro	2019	PGAS000039	MANTENIMINETO CENTROS DE ENSEÑANZAS	0	3.229,36 €
2019	22014348	74833759QREINA SANCHEZ MARIA DEL CARMEN	Servicios	2019	PGAS000025	LIMPIEZA TELAS Y ORNAMENTOS TRONO DE SAN JU	0	180,00 €
2019	22028594	74833759QREINA SANCHEZ MARIA DEL CARMEN	Suministro	2019	PGAS000048	LIMPIEZA DISFRAZ MASCOTA ALHAURÍN "LAURI"	0	220,00 €
2019	22028250	74834282XGENAVE LOPEZ ALICIA	Suministro	2019	PGAS000047	AUDITORIA INTERNA DE CALIDAD	0	2.420,00 €
2019	22020912	74839145CBERNAL HERRERA JOSE ANTONIO	Suministro	2019	PGAS000035	CERTIFICACIONES DE INSTALACIONES ELECTRICAS	0	4.900,50 €
2019	22012975	74839145CBERNAL HERRERA JOSE ANTONIO	Suministro	2019	PGAS000022	VERIFICACIÓNES Y CERTIFICACIONES DE INSTALAC	0	4.900,50 €
2019	22015864	74845743VVELA RODRIGUEZ MODESTO	Suministro	2019	PGAS000026	CONCIERTO DEL GRUPO 'VELACRUZ' EL 3 DE JULIO	0	365,29 €
2019	22029399	74846686VCORDERO TOME FRANCISCO JOSE	Servicios	2019	PGAS000049	REPARACION Y ADECUACION EDIFICIOS PUBLICOS	0	411,40 €
2019	22028028	74848131J GUERRERO ARIZA JOSE ANTONIO	Suministro	2019	PGAS000047	SERVICIO DE IMPLANTACIÓN DE SISTEMA DE AUTO	0	296,45 €

CVE: 07E4000DB3C900K8S9K3E5T1U9
URL Comprobación:
https://sede.alhaurindelatorre.es/index.php?id=verificacion

FIRMANTE - FECHA
AYUNTAMIENTO DE ALHAURÍN DE LA TORRE-AYTO. ALHAURIN DE LA TORRE - 11/08/2020
serialNumber=S2833002E,CN=Sello de tiempo TS@ - @firma,OU=Secretaría General de Administración Digital,O=Secretaría de Estado de Función Pública,C=ES - 11/08/2020 10:34:31
Diligencia:

EXPEDIENTE:: 2020CGEN-00001
Fecha: 21/05/2020
Hora: 00:00
Und. reg:REGISTRO GENERAL

LISTADO DE CONTRATOS MENORES

NÚM. OPERACIÓN		ADJUDICATARIO	TIPO	EXPEDIENTE	OBJETO	DURACIÓN	IMPORTE
2019	22018586	74848391CIGLESIAS BAUER GABRIEL	Servicios	2019 PGAS000032	ACTUACIÓN DE BAUER COMO ACTUACIÓN PRINCIP.	0	1.936,00 €
2019	22026463	74853973J AGUILERA SIERRA SERGIO	Servicios	2019 PGAS000045	REDACCIÓN DE PROYECTO DE CLIMATIZACIÓN Y P.	0	4.235,00 €
2019	22026272	74853973J AGUILERA SIERRA SERGIO	Servicios	2019 PGAS000045	PROYECTO ADAPTACIÓN SALA CENTRO CULTURAL	0	635,25 €
2019	22028751	74854404F MORENO SOLANO SUSANA	Suministro	2019 PGAS000048	RENOVACION DE ISLAS ECOLOGICAS	0	271,54 €
2019	22026160	74854404F MORENO SOLANO SUSANA	Suministro	2019 PGAS000044	RENOVACION DE SOTERRADOS	0	183,91 €
2019	22026158	74854404F MORENO SOLANO SUSANA	Suministro	2019 PGAS000044	REPARACION DE VEHICULOS	0	487,25 €
2019	22024701	74854404F MORENO SOLANO SUSANA	Suministro	2019 PGAS000042	ENCHUFE RAPIDO PARA REPARACIONES	0	83,40 €
2019	22024004	74854404F MORENO SOLANO SUSANA	Suministro	2019 PGAS000041	REPARACION DE VEHICULOS	0	679,61 €
2019	22023836	74854404F MORENO SOLANO SUSANA	Suministro	2019 PGAS000040	REPARACION DE VEHICULOS	0	131,71 €
2019	22023830	74854404F MORENO SOLANO SUSANA	Servicios	2019 PGAS000040	REPARACION DE VEHICULOS	0	669,13 €
2019	22030443	74854404F MORENO SOLANO SUSANA	Suministro	2019 PGAS000052	RENOVACION DE ISLAS ECOLOGICAS	0	6.864,60 €
2019	22030264	74854404F MORENO SOLANO SUSANA	Suministro	2019 PGAS000051	REPARACION DE VEHICULOS	0	1.198,07 €
2019	22030160	74854404F MORENO SOLANO SUSANA	Suministro	2019 PGAS000051	REPARACION DE VEHICULOS	0	78,28 €

CVE: 07E4000DB3C900K8S9K3E5T1U9
URL Comprobación:
https://sede.alhaurindelatorre.es/index.php?id=verificacion

FIRMANTE - FECHA
AYUNTAMIENTO DE ALHAURÍN DE LA TORRE-AYTO. ALHAURIN DE LA TORRE - 11/08/2020
serialNumber=S2833002E,CN=Sello de tiempo TS@ - @firma,OU=Secretaría General de Administración Digital,O=Secretaría de Estado de Función Pública,C=ES - 11/08/2020 10:34:31
Diligencia:

EXPEDIENTE:: 2020CGEN-00001
Fecha: 21/05/2020
Hora: 00:00
Und. reg:REGISTRO GENERAL

LISTADO DE CONTRATOS MENORES

NÚM. OPERACIÓN		ADJUDICATARIO	TIPO	EXPEDIENTE		OBJETO	DURACIÓN	IMPORTE
2019	22029896	74854404F MORENO SOLANO SUSANA	Suministro	2019	PGAS000050	RENOVACION DE ISLAS ECOLOGICAS	0	941,00 €
2019	22029391	74854404F MORENO SOLANO SUSANA	Suministro	2019	PGAS000049	REPARACION DE VEHICULOS	0	422,25 €
2019	22027377	74854404F MORENO SOLANO SUSANA	Suministro	2019	PGAS000046	RENOVACION DE ISLAS ECOLOGICAS	0	347,12 €
2019	22028025	74854404F MORENO SOLANO SUSANA	Suministro	2019	PGAS000047	RENOVACION ISLAS ECOLOGICAS	0	426,16 €
2019	22028749	74854404F MORENO SOLANO SUSANA	Suministro	2019	PGAS000048	REPARACION DE MAQUINARIAS	0	268,01 €
2019	22026535	74854404F MORENO SOLANO SUSANA	Suministro	2019	PGAS000045	REPARACION DE MAQUINARIAS	0	1.046,04 €
2019	22029359	74854404F MORENO SOLANO SUSANA	Suministro	2019	PGAS000049	REPARACION DE VEHICULOS	0	556,60 €
2019	22014330	74857073P HINOJOSA VERTEDOR BRUNO	Servicios	2019	PGAS000024	SERVICIO DJ PARA CASETA JUVENTUD FERIA DE S	0	600,00 €
2019	22019252	74857073P HINOJOSA VERTEDOR BRUNO	Servicios	2019	PGAS000033	COMIDA VOLUNTARIADO JUVENI	0	242,00 €
2019	22001944	74858189C RUIZ MORENO JOSE CARLOS	Suministro	2019	PGAS000005	NECESIDAD ÁGAPE REPRESENTANTES AGRUPACIC	0	20,00 €
2019	22001814	74858189C RUIZ MORENO JOSE CARLOS	Suministro	2019	PGAS000005	NECESIDAD DE ÁGAPE PARA INTEGRANTES MURGA	0	240,00 €
2019	22015637	74858498F CUENCA GONZALEZ JUAN DIEGO	Suministro	2019	PGAS000026	SERVICIOS DE APOYO AL TRAFICO. SERVICIO DE G	0	971,63 €
2019	22003536	74858802N VANESA MARTIN JIMENEZ	Servicios	2019	PGAS000009	SERVCIO AMBULANCIA CROSS ALHAURIN DE LA TO	0	400,00 €

CVE: 07E4000DB3C900K8S9K3E5T1U9
URL Comprobación:
https://sede.alhaurindelatorre.es/index.php?id=verificacion

FIRMANTE - FECHA
AYUNTAMIENTO DE ALHAURÍN DE LA TORRE-AYTO. ALHAURIN DE LA TORRE - 11/08/2020
serialNumber=S2833002E,CN=Sello de tiempo TS@ - @firma,OU=Secretaría General de Administración Digital,O=Secretaría de Estado de Función Pública,C=ES - 11/08/2020 10:34:31
Diligencia:

EXPEDIENTE:: 2020CGEN-00001
Fecha: 21/05/2020
Hora: 00:00
Und. reg:REGISTRO GENERAL

LISTADO DE CONTRATOS MENORES

NÚM. OPERACIÓN		ADJUDICATARIO	TIPO	EXPEDIENTE		OBJETO	DURACIÓN	IMPORTE
2019	22003790	74858802NVANESA MARTIN JIMENEZ	Servicios	2019	PGAS000009	SERVICIO AMBULANCIA CPTO PROVINCIAL JUDO	0	250,00 €
2019	22018635	74858802NVANESA MARTIN JIMENEZ	Servicios	2019	PGAS000032	SERVICIO AMBULANCIA	0	1.165,00 €
2019	22010635	74858802NVANESA MARTIN JIMENEZ	Servicios	2019	PGAS000017	SERVICIO DE AMBULANCIA PARA TORNEO DE GIMN	0	540,00 €
2019	22002592	74858802NVANESA MARTIN JIMENEZ	Servicios	2019	PGAS000007	SERVICIO DE AMBULANCIA VUELTA CICLISTA ANDA	0	480,00 €
2019	22011846	74858802NVANESA MARTIN JIMENEZ	Suministro	2019	PGAS000020	SERVICIO DE AMBULANCIA PARA CREA NAVIDAD DI	0	2.986,00 €
2019	22011175	74858802NVANESA MARTIN JIMENEZ	Servicios	2019	PGAS000019	SERVICIOS MÉDICOS Y AMBULANCIAS PARA EVENT	0	8.700,00 €
2019	22003584	74861815NFERNANDEZ MONTES MIGUEL ANGEL	Obras	2019	PGAS000009	OBRAS DE ACONDICIONAMIENTO PARA SUMINISTR	0	18.220,03 €
2019	22002415	74861815NFERNANDEZ MONTES MIGUEL ANGEL	Obras	2019	PGAS000006	OBRAS DE ACONDICIONAMIENTO PARA SUMINISTR	0	18.220,03 €
2019	22012964	74862792T ALFARO MENA MOISES	Suministro	2019	PGAS000022	DISEÑO Y MANO DE OBRA(DEL 26/12 AL 01/01) CAR	0	3.197,00 €
2019	22012965	74862792T ALFARO MENA MOISES	Suministro	2019	PGAS000022	VARIOS PUBLICIDAD FIESTAS ADJUNTO PRESUPUE	0	8.590,27 €
2019	22030558	74862792T ALFARO MENA MOISES	Suministro	2019	PGAS000052	BANDAS Y GRABACION DE CINTAS BARRIADA TORR	0	317,26 €
2019	22006603	74862792T ALFARO MENA MOISES	Suministro	2019	PGAS000011	MATERIAL DE PAPELERIA PARA TALLERES CREA NA	0	2.293,25 €
2019	22006619	74862792T ALFARO MENA MOISES	Suministro	2019	PGAS000011	LONAS EXTERIOR E INTERIOR , DIPTICOS, MATERIA	0	10.149,70 €

CVE: 07E4000DB3C900K8S9K3E5T1U9
URL Comprobación:
https://sede.alhaurindelatorre.es/index.php?id=verificacion

FIRMANTE - FECHA
AYUNTAMIENTO DE ALHAURÍN DE LA TORRE-AYTO. ALHAURIN DE LA TORRE - 11/08/2020
serialNumber=S2833002E,CN=Sello de tiempo TS@ - @firma,OU=Secretaría General de Administración Digital,O=Secretaría de Estado de Función Pública,C=ES - 11/08/2020 10:34:31
Diligencia:

EXPEDIENTE:: 2020CGEN-00001
Fecha: 21/05/2020
Hora: 00:00
Und. reg:REGISTRO GENERAL

LISTADO DE CONTRATOS MENORES

NÚM. OPERACIÓN		ADJUDICATARIO	TIPO	EXPEDIENTE		OBJETO	DURACIÓN	IMPORTE
2019	22000229	74865844QMORENO MORENO RAFAEL	Suministro	2019	PGAS000000	REPARACIÓN VENTANA CAMPO EL PINAR	0	145,20 €
2019	22000784	74865844QMORENO MORENO RAFAEL	Suministro	2019	PGAS000002	SEDE SOCIAL FUENSANGUINEA.	0	1.512,50 €
2019	22003195	74865844QMORENO MORENO RAFAEL	Suministro	2019	PGAS000008	MANTENIMIENTO Y CONSERVACION DE EDIFICIOS	0	3.521,10 €
2019	22007071	74865844QMORENO MORENO RAFAEL	Servicios	2019	PGAS000012	ARREGLOS EFECTUADOS EN LAS AULAS DEL EDF.F	0	96,80 €
2019	22019939	74865844QMORENO MORENO RAFAEL	Suministro	2019	PGAS000034	MUSEO DE LA EDUCACIÓN.	0	1.766,60 €
2019	22020954	74865844QMORENO MORENO RAFAEL	Suministro	2019	PGAS000035	MUSEO DE LA EDUCACIÓN.	0	219,42 €
2019	22021592	74865844QMORENO MORENO RAFAEL	Suministro	2019	PGAS000036	MANTENIMIENTO CENTRO DE ENSEÑANZAS	0	1.585,10 €
2019	22021739	74865844QMORENO MORENO RAFAEL	Suministro	2019	PGAS000037	AMPLIACIÓN ESCUELA DE MÚSICA HUERTO COSCC	0	133,10 €
2019	22009987	74865844QMORENO MORENO RAFAEL	Suministro	2019	PGAS000016	MANTENIMIENTO Y CONSERVACION EDIFICIOS.	0	145,20 €
2019	22010094	74865844QMORENO MORENO RAFAEL	Suministro	2019	PGAS000017	SEDE SOCIAL SANTA AMALIA	0	556,60 €
2019	22030488	74865844QMORENO MORENO RAFAEL	Suministro	2019	PGAS000052	ADECUACION EDIFICIOS PUBLICOS	0	357,67 €
2019	22030647	74865844QMORENO MORENO RAFAEL	Suministro	2019	PGAS000052	ADECUACION EDIFICIOS PUBLICOS	0	146,47 €
2019	22022243	74865844QMORENO MORENO RAFAEL	Suministro	2019	PGAS000038	MANTENIMIENTO CENTROS DE ENSEÑANZA	0	296,45 €

CVE: 07E4000DB3C900K8S9K3E5T1U9
URL Comprobación:
https://sede.alhaurindelatorre.es/index.php?id=verificacion

FIRMANTE - FECHA
AYUNTAMIENTO DE ALHAURÍN DE LA TORRE-AYTO. ALHAURIN DE LA TORRE - 11/08/2020
serialNumber=S2833002E,CN=Sello de tiempo TS@ - @firma,OU=Secretaría General de Administración Digital,O=Secretaría de Estado de Función Pública,C=ES - 11/08/2020 10:34:31
Diligencia:

EXPEDIENTE:: 2020CGEN-00001
Fecha: 21/05/2020
Hora: 00:00
Und. reg:REGISTRO GENERAL

LISTADO DE CONTRATOS MENORES

NÚM. OPERACIÓN		ADJUDICATARIO	TIPO	EXPEDIENTE		OBJETO	DURACIÓN	IMPORTE
2019	22022724	74865844QMORENO MORENO RAFAEL	Suministro	2019	PGAS000038	MANTENIMIENTO EDIFICIOS ADMINISTRACION GENI	0	254,10 €
2019	22023126	74865844QMORENO MORENO RAFAEL	Suministro	2019	PGAS000039	MANTENIMIENTO EDIFICIOS PUBLICOS	0	266,20 €
2019	22025372	74865844QMORENO MORENO RAFAEL	Obras	2019	PGAS000043	REPARACIONES EDIFICIOS PUBLICOS	0	1.168,86 €
2019	22025430	74865844QMORENO MORENO RAFAEL	Obras	2019	PGAS000043	MANTENIMIENTO EDIFICIOS PUBLICOS	0	210,90 €
2019	22026216	74865844QMORENO MORENO RAFAEL	Obras	2019	PGAS000044	ADECUACION EDIFICIOS PUBLICOS	0	156,00 €
2019	22026428	74865844QMORENO MORENO RAFAEL	Suministro	2019	PGAS000045	ADECUACION DEFICIOS PUBLICOS	0	217,80 €
2019	22001490	74866182DGARCIA VILLAFRANCA SERGIO	Suministro	2019	PGAS000004	COLEGIO MARUJA MALLO.	0	2.964,50 €
2019	22018673	74866918DESCOBAR SALAS ANTONIO	Suministro	2019	PGAS000032	REPARACION DE VEHICULOS	0	84,78 €
2019	22019155	74866918DESCOBAR SALAS ANTONIO	Suministro	2019	PGAS000033	REPARACION DE VEHICULOS	0	13,61 €
2019	22019322	74866918DESCOBAR SALAS ANTONIO	Suministro	2019	PGAS000033	ENCHUFE RÁPIDO PARA POZOS	0	83,40 €
2019	22019335	74866918DESCOBAR SALAS ANTONIO	Suministro	2019	PGAS000033	REPARACION DE VEHICULOS	0	121,03 €
2019	22019801	74866918DESCOBAR SALAS ANTONIO	Suministro	2019	PGAS000034	REPARACION DE MAQUINARIAS	0	31,12 €
2019	22019883	74866918DESCOBAR SALAS ANTONIO	Suministro	2019	PGAS000034	REPARACION DE MAQUINARIAS	0	193,14 €

CVE: 07E4000DB3C900K8S9K3E5T1U9
URL Comprobación:
https://sede.alhaurindelatorre.es/index.php?id=verificacion

FIRMANTE - FECHA
AYUNTAMIENTO DE ALHAURÍN DE LA TORRE-AYTO. ALHAURIN DE LA TORRE - 11/08/2020
serialNumber=S2833002E,CN=Sello de tiempo TS@ - @firma,OU=Secretaría General de Administración Digital,O=Secretaría de Estado de Función Pública,C=ES - 11/08/2020 10:34:31
Diligencia:

EXPEDIENTE:: 2020CGEN-00001
Fecha: 21/05/2020
Hora: 00:00
Und. reg:REGISTRO GENERAL

LISTADO DE CONTRATOS MENORES

NÚM. OPERACIÓN		ADJUDICATARIO	TIPO	EXPEDIENTE	OBJETO	DURACIÓN	IMPORTE
2019	22020324	74866918DESCOBAR SALAS ANTONIO	Suministro 2019	PGAS000034	REPARACION DE VEHICULOS	0	136,25 €
2019	22020944	74866918DESCOBAR SALAS ANTONIO	Suministro 2019	PGAS000035	REPARACION DE VEHICULOS	0	48,52 €
2019	22000147	74866918DESCOBAR SALAS ANTONIO	Suministro 2019	PGAS000000	REPARACION DE VEHICULOS	0	3.872,00 €
2019	22016646	74866918DESCOBAR SALAS ANTONIO	Suministro 2019	PGAS000028	PIEZAS EQUIPO DE DESATOROS DEL CAMIÓN	0	56,97 €
2019	22016768	74866918DESCOBAR SALAS ANTONIO	Suministro 2019	PGAS000029	REPARACION DE VEHICULOS	0	1.391,50 €
2019	22017540	74866918DESCOBAR SALAS ANTONIO	Suministro 2019	PGAS000030	REPARACION DE MAQUINARIAS	0	472,17 €
2019	22018428	74866918DESCOBAR SALAS ANTONIO	Suministro 2019	PGAS000032	REPARACION DE VEHICULOS	0	552,87 €
2019	22018585	74866918DESCOBAR SALAS ANTONIO	Suministro 2019	PGAS000032	REPARACION DE VEHICULOS	0	16,60 €
2019	22030608	74870098SROMPAEY VAN GARRIDO OLIVER	Suministro 2019	PGAS000052	BUEN FUNCIONAMIENTO DEL SERVICIO	0	1.805,00 €
2019	22030613	74870098SROMPAEY VAN GARRIDO OLIVER	Suministro 2019	PGAS000052	BUEN FUNCIONAMIENTO DEL SEVICIO	0	229,90 €
2019	22031290	74870098SROMPAEY VAN GARRIDO OLIVER	Suministro 2019	PGAS000054	BUEN FUNCIONAMIENTO DEL SERVICIO	0	1.146,00 €
2019	22022828	74870098SROMPAEY VAN GARRIDO OLIVER	Servicios 2019	PGAS000039	TALLERES PARA LA FIESTA DE HALLOWEEN 2019	0	1.909,00 €
2019	22019693	74870098SROMPAEY VAN GARRIDO OLIVER	Suministro 2019	PGAS000034	FIESTA DEL AGUA PARA PUERTA ALHAURIN	0	600,00 €

CVE: 07E4000DB3C900K8S9K3E5T1U9
URL Comprobación:
https://sede.alhaurindelatorre.es/index.php?id=verificacion

FIRMANTE - FECHA
AYUNTAMIENTO DE ALHAURÍN DE LA TORRE-AYTO. ALHAURIN DE LA TORRE - 11/08/2020
serialNumber=S2833002E,CN=Sello de tiempo TS@ - @firma,OU=Secretaría General de Administración Digital,O=Secretaría de Estado de Función Pública,C=ES - 11/08/2020 10:34:31
Diligencia:

EXPEDIENTE:: 2020CGEN-00001
Fecha: 21/05/2020
Hora: 00:00
Und. reg:REGISTRO GENERAL

LISTADO DE CONTRATOS MENORES

NÚM.	OPERACIÓN	ADJUDICATARIO	TIPO	EXPEDIENTE	OBJETO	DURACIÓN	IMPORTE
2019	22021508	74870098S ROMPAEY VAN GARRIDO OLIVER	Servicios	2019 PGAS000036	CASTILLOS HINCHABLES PARA LA FIESTAS DE LAS	0	641,30 €
2019	22022111	74870098S ROMPAEY VAN GARRIDO OLIVER	Servicios	2019 PGAS000038	SUELTA DE GLOBOS PARA EL DÍA CONTRA EL CÁNC	0	239,80 €
2019	22013339	74870098S ROMPAEY VAN GARRIDO OLIVER	Suministro	2019 PGAS000023	BUEN FUNCIONAMIENTO DEL SERVICIO	0	1.560,00 €
2019	22014347	74870098S ROMPAEY VAN GARRIDO OLIVER	Suministro	2019 PGAS000025	ALQUILER HINCHABLES PARA FIESTA DEL AGUA EN	0	3.738,90 €
2019	22000446	74870098S ROMPAEY VAN GARRIDO OLIVER	Suministro	2019 PGAS000001	DOS PASACALLES PARA CABALGATA DE REYES 20	0	4.150,30 €
2019	22023113	74870617M MARTIN GARCIA JUAN MIGUEL	Servicios	2019 PGAS000039	INSTALACION Y CONFECCION DE TOLDO PLANO DE	0	999,50 €
2019	22015296	74871953F TORRES PEREA JOSE MIGUEL	Suministro	2019 PGAS000025	ACTUACION GRUPO EL CALLEJON EN CASETA MUN	0	9.196,00 €
2019	22029745	74871953F TORRES PEREA JOSE MIGUEL	Servicios	2019 PGAS000050	ACTUACION GRUPO DE SEIS MUSICOS PARA ZAMB	0	1.694,00 €
2019	22007828	74874720Z GONZALEZ GARCIA JAVIER	Obras	2019 PGAS000013	POR LA URGENTE NECESIDAD DEL SERVICIO A REA	0	2.662,00 €
2019	22010868	74874720Z GONZALEZ GARCIA JAVIER	Suministro	2019 PGAS000018	RECOGIDA DE PODA	0	3.357,75 €
2019	22017470	74875515G CHAHIR CHAHIR SOUMIA	Suministro	2019 PGAS000030	COLABORACIONES SOUMIA (SUMAYA) CHAHIR CHA	0	1.210,00 €
2019	22030005	74875515G CHAHIR CHAHIR SOUMIA	Servicios	2019 PGAS000051	ELABORACIÓN, GUIONIZACIÓN, DIRECCIÓN Y PRES	0	1.210,00 €
2019	22031080	74876204A ARAGON SERRANO SALVADOR	Suministro	2019 PGAS000054	CAMPAÑAS DE PUBLICIDAD INSTITUCIONAL AYUNT	0	1.694,00 €

CVE: 07E4000DB3C900K8S9K3E5T1U9
URL Comprobación:
https://sede.alhaurindelatorre.es/index.php?id=verificacion

FIRMANTE - FECHA
AYUNTAMIENTO DE ALHAURÍN DE LA TORRE-AYTO. ALHAURIN DE LA TORRE - 11/08/2020
serialNumber=S2833002E,CN=Sello de tiempo TS@ - @firma,OU=Secretaría General de Administración Digital,O=Secretaría de Estado de Función Pública,C=ES - 11/08/2020 10:34:31
Diligencia:

EXPEDIENTE:: 2020CGEN-00001
Fecha: 21/05/2020
Hora: 00:00
Und. reg:REGISTRO GENERAL



2019 AYUNTAMIENTO DE ALHAURIN DE LA TORRE

LISTADO DE CONTRATOS MENORES

NÚM. OPERACIÓN		ADJUDICATARIO	TIPO	EXPEDIENTE	OBJETO	DURACIÓN	IMPORTE
2019	22012705	74877089Z POZO FUENTES CRISTINA	Suministro	2019 PGAS000022	SURTIDO VERDURAS VARIADAS PARA ELABORACIC	0	240,68 €
2019	22016663	74878378S OLIVER GOMEZ ENRIQUE	Suministro	2019 PGAS000028	ACTUACIÓN DE UNA PARTE DE ENRIQUE OLIVER EI	0	400,00 €
2019	22026651	74878378S OLIVER GOMEZ ENRIQUE	Suministro	2019 PGAS000045	TALLER EN LA EMMDAT	0	1.075,27 €
2019	22026457	74878378S OLIVER GOMEZ ENRIQUE	Suministro	2019 PGAS000045	CONCIERTO DIDÁCTICO EN LA EMMDAT	0	515,00 €
2019	22002160	74879679M ORTIZ MARTIN JUAN FERNANDO	Suministro	2019 PGAS000006	REDACCIÓN PROYECTO VIAL ACCESO CEIP SAN JU	0	7.260,00 €
2019	22001390	74880570E CARLOS ALBERTO RODRIGUEZ GUIRADO	Suministro	2019 PGAS000003	DISEÑO EN 3D DE 5 PROYECTOS (DESDOBLAMIENT	0	3.484,80 €
2019	22000172	74880570E CARLOS ALBERTO RODRIGUEZ GUIRADO	Suministro	2019 PGAS000000	CENTRO DE MAYORES EN CALLE GALVEZ GINACHE	0	968,00 €
2019	22027409	74883057W MOLINA BAEZ JOSE MIGUEL	Suministro	2019 PGAS000046	PRUDUCTOS DE LIMPIEZA Y ASEO	0	583,70 €
2019	22020957	74883057W MOLINA BAEZ JOSE MIGUEL	Suministro	2019 PGAS000035	PRODUCTOS DE LIMPIEZA	0	143,99 €
2019	22030011	74883057W MOLINA BAEZ JOSE MIGUEL	Suministro	2019 PGAS000051	PRODUCTOS QUIMICOS	0	1.494,35 €
2019	22024730	74883057W MOLINA BAEZ JOSE MIGUEL	Suministro	2019 PGAS000042	PRODUCTOS DE LIMPIEZA Y ASEO PARA FUENTES (	0	246,84 €
2019	22018364	74883057W MOLINA BAEZ JOSE MIGUEL	Suministro	2019 PGAS000031	PRODUCTOS DE LIMPIEZA Y ASEO	0	308,55 €
2019	22001231	74884937L MUÑOZ DIAZ JOSE EDUARDO	Suministro	2019 PGAS000003	ALQUILER MAQUINA DE NIEVE ARTIFICIAL, CARROZ	0	13.915,00 €

CVE: 07E4000DB3C900K8S9K3E5T1U9
URL Comprobación:
https://sede.alhaurindelatorre.es/index.php?id=verificacion

FIRMANTE - FECHA
AYUNTAMIENTO DE ALHAURÍN DE LA TORRE-AYTO. ALHAURIN DE LA TORRE - 11/08/2020
serialNumber=S2833002E,CN=Sello de tiempo TS@ - @firma,OU=Secretaría General de Administración Digital,O=Secretaría de Estado de Función Pública,C=ES - 11/08/2020 10:34:31
Diligencia:

EXPEDIENTE:: 2020CGEN-00001
Fecha: 21/05/2020
Hora: 00:00
Und. reg:REGISTRO GENERAL

LISTADO DE CONTRATOS MENORES

NÚM. OPERACIÓN		ADJUDICATARIO	TIPO	EXPEDIENTE		OBJETO	DURACIÓN	IMPORTE
2019	22017320	74889100L SANCHEZ ARROYO JOSE MIGUEL	Suministro	2019	PGAS000029	APERITIVO RELACIONAL(CATERING) PARA JUERNES	0	1.291,68 €
2019	22028853	74889100L SANCHEZ ARROYO JOSE MIGUEL	Servicios	2019	PGAS000049	CATERING APERITIVO RELACIONAL JUERNES INNO'	0	1.291,68 €
2019	22000838	74889100L SANCHEZ ARROYO JOSE MIGUEL	Suministro	2019	PGAS000002	APERITIVO RELACIONAL DEL JUERNES IMNOVADOF	0	1.291,68 €
2019	22003406	74918672J MANCERAS MORENO FRANCISCO AGUSTIN	Obras	2019	PGAS000008	POR LA URGENTE NECESIDAD DEL SERVICIO A REA	0	1.391,50 €
2019	22007847	74918672J MANCERAS MORENO FRANCISCO AGUSTIN	Obras	2019	PGAS000013	POR LA URGENTE NECESIDAD DEL SERVICIO A REA	0	2.178,00 €
2019	22003407	74918672J MANCERAS MORENO FRANCISCO AGUSTIN	Obras	2019	PGAS000008	POR LA URGENTE NECESIDAD DEL SERVICIO A REA	0	4.356,00 €
2019	22002822	74918672J MANCERAS MORENO FRANCISCO AGUSTIN	Obras	2019	PGAS000007	POR LA URGENTE NECESIDAD DEL SERVICIO A REA	0	1.089,00 €
2019	22003661	74918672J MANCERAS MORENO FRANCISCO AGUSTIN	Obras	2019	PGAS000009	POR LA URGENTE NECESIDAD DEL SERVICIO A REA	0	2.662,00 €
2019	22002141	74918672J MANCERAS MORENO FRANCISCO AGUSTIN	Suministro	2019	PGAS000005	CONSERVACION DE INFRAESTRUCTURAS Y BIENES	0	1.901,50 €
2019	22001679	74918672J MANCERAS MORENO FRANCISCO AGUSTIN	Obras	2019	PGAS000004	POR LA URGENTE NECESIDAD DEL SERVICIO A REA	0	3.327,50 €
2019	22007824	74918672J MANCERAS MORENO FRANCISCO AGUSTIN	Obras	2019	PGAS000013	POR LA URGENTE NECESIDAD DEL SERVICIO A REA	0	1.936,00 €
2019	22007842	74918672J MANCERAS MORENO FRANCISCO AGUSTIN	Obras	2019	PGAS000013	POR LA URGENTE NECESIDAD DEL SERVICIO A REA	0	2.904,00 €
2019	22007821	74918672J MANCERAS MORENO FRANCISCO AGUSTIN	Suministro	2019	PGAS000013	POR LA URGENTE NECESIDAD DEL SERVICIO A REA	0	907,50 €

CVE: 07E4000DB3C900K8S9K3E5T1U9
URL Comprobación:
https://sede.alhaurindelatorre.es/index.php?id=verificacion

FIRMANTE - FECHA
AYUNTAMIENTO DE ALHAURÍN DE LA TORRE-AYTO. ALHAURIN DE LA TORRE - 11/08/2020
serialNumber=S2833002E,CN=Sello de tiempo TS@ - @firma,OU=Secretaría General de Administración Digital,O=Secretaría de Estado de Función Pública,C=ES - 11/08/2020 10:34:31
Diligencia:

EXPEDIENTE:: 2020CGEN-00001
Fecha: 21/05/2020
Hora: 00:00
Und. reg:REGISTRO GENERAL

LISTADO DE CONTRATOS MENORES

NÚM. OPERACIÓN		ADJUDICATARIO	TIPO	EXPEDIENTE		OBJETO	DURACIÓN	IMPORTE
2019	22003662	74918672J MANCERAS MORENO FRANCISCO AGUSTIN	Obras	2019	PGAS000009	POR LA URGENTE NECESIDAD DEL SERVICIO A REA	0	3.146,00 €
2019	22000208	74918672J MANCERAS MORENO FRANCISCO AGUSTIN	Suministro	2019	PGAS000000	TRABAJOS REALIZADOS POR OTRAS EMPRESAS	0	1.875,50 €
2019	22000211	74918672J MANCERAS MORENO FRANCISCO AGUSTIN	Obras	2019	PGAS000000	TRABAJOS REALIZADOS POR EMPRESAS	0	5.263,50 €
2019	22000214	74918672J MANCERAS MORENO FRANCISCO AGUSTIN	Obras	2019	PGAS000000	TRABAJOS REALIZADOS POR OTRAS EMPRESAS	0	2.963,29 €
2019	22000669	74918672J MANCERAS MORENO FRANCISCO AGUSTIN	Servicios	2019	PGAS000002	REPARACIÓN, MANTENIMIENTO Y CONSERVACIÓN:	0	1.149,50 €
2019	22000674	74918672J MANCERAS MORENO FRANCISCO AGUSTIN	Servicios	2019	PGAS000002	REPARACIÓN, MANTENIMIENTO Y CONSERVACIÓN:	0	1.270,50 €
2019	22000684	74918672J MANCERAS MORENO FRANCISCO AGUSTIN	Servicios	2019	PGAS000002	REPARACIÓN, MANTENIMIENTO Y CONSERVACIÓN:	0	847,00 €
2019	22026273	74936828E SANCHEZ GIL JOAQUIN	Suministro	2019	PGAS000045	CONCIERTO DIDÁCTICO EN EL SALON DE ACTOS DE	0	600,00 €
2019	22025985	74944550Q GUERRA TOME ERNESTO	Servicios	2019	PGAS000044	LIMPIEZA DE LOS VEHÍCULOS DE LA EMPRESA	0	250,00 €
2019	22003380	74946006T MARTIN MARTIN CLAUDIO	Suministro	2019	PGAS000008	POR LA URGENTE NECESIDAD DEL SERVICIO A REA	0	1.702,08 €
2019	22030925	74946006T MARTIN MARTIN CLAUDIO	Servicios	2019	PGAS000053	TRABAJOS DE JARDINERIA REALIZADOS POR OTRA	0	459,80 €
2019	22023140	74946006T MARTIN MARTIN CLAUDIO	Suministro	2019	PGAS000039	POR LA URGENTE NECESIDAD DEL SERVICIO A REA	0	1.702,08 €
2019	22000910	74946006T MARTIN MARTIN CLAUDIO	Suministro	2019	PGAS000002	CONSERVACION INFRAESTRUCTURAS Y BIENES NA	0	1.702,08 €

CVE: 07E4000DB3C900K8S9K3E5T1U9
URL Comprobación:
https://sede.alhaurindelatorre.es/index.php?id=verificacion

FIRMANTE - FECHA
AYUNTAMIENTO DE ALHAURÍN DE LA TORRE-AYTO. ALHAURIN DE LA TORRE - 11/08/2020
serialNumber=S2833002E,CN=Sello de tiempo TS@ - @firma,OU=Secretaría General de Administración Digital,O=Secretaría de Estado de Función Pública,C=ES - 11/08/2020 10:34:31
Diligencia:

EXPEDIENTE:: 2020CGEN-00001
Fecha: 21/05/2020
Hora: 00:00
Und. reg:REGISTRO GENERAL

LISTADO DE CONTRATOS MENORES

NÚM. OPERACIÓN		ADJUDICATARIO	TIPO	EXPEDIENTE		OBJETO	DURACIÓN	IMPORTE
2019	22015885	74946006T MARTIN MARTIN CLAUDIO	Suministro	2019	PGAS000027	POR LA URGENTE NECESIDAD DEL SERVICIO, PENI	0	1.702,08 €
2019	22024373	74946006T MARTIN MARTIN CLAUDIO	Suministro	2019	PGAS000041	TRABAJOS REALIZADOS POR OTRAS EMPRESAS O	0	851,04 €
2019	22012236	74946006T MARTIN MARTIN CLAUDIO	Suministro	2019	PGAS000021	POR LA URGENTE NECESIDAD DEL SERVICIO A REA	0	1.702,08 €
2019	22010202	74946006T MARTIN MARTIN CLAUDIO	Suministro	2019	PGAS000017	POR LA URGENTE NECESIDAD DEL SERVICIO A REA	0	1.702,08 €
2019	22026994	74946006T MARTIN MARTIN CLAUDIO	Obras	2019	PGAS000046	TRABAJOS DE JARDINERIA HECHOS POR OTRAS EM	0	1.476,20 €
2019	22021601	74946006T MARTIN MARTIN CLAUDIO	Suministro	2019	PGAS000036	POR LA URGENTE NECESIDAD DEL SERVICIO A REA	0	1.702,08 €
2019	22018538	74946006T MARTIN MARTIN CLAUDIO	Suministro	2019	PGAS000032	ADECUACION PARQUE Y JARDINES	0	1.702,08 €
2019	22007357	74946006T MARTIN MARTIN CLAUDIO	Suministro	2019	PGAS000012	POR LA URGENTE NECESIDAD DEL SERVICIO A REA	0	1.702,08 €
2019	22009572	74946785 CARRABAL MEDINA FERNANDO	Suministro	2019	PGAS000015	DIETAS ALIMENTARIA PARA LOS VOLUNTARIOS DE	0	650,00 €
2019	22016135	74946785 CARRABAL MEDINA FERNANDO	Suministro	2019	PGAS000027	ÁGAPE PROTOCOLO POR PARTICIPACIÓN EN ACTIV	0	530,00 €
2019	22026075	74946785 CARRABAL MEDINA FERNANDO	Servicios	2019	PGAS000044	COMIDA DE LA BANDA DE MÚSICA Y MÚSICOS INVIT	0	810,00 €
2019	22024346	74946785 CARRABAL MEDINA FERNANDO	Suministro	2019	PGAS000041	DIETAS ALIMENTARIAS PARA LOS SERVICOS PROG	0	500,00 €
2019	22030168	74946785 CARRABAL MEDINA FERNANDO	Suministro	2019	PGAS000051	PRODUCTOS ALIMENTARIOS PARA LOS SERVIICOS	0	700,00 €

CVE: 07E4000DB3C900K8S9K3E5T1U9
URL Comprobación:
https://sede.alhaurindelatorre.es/index.php?id=verificacion

FIRMANTE - FECHA
AYUNTAMIENTO DE ALHAURÍN DE LA TORRE-AYTO. ALHAURIN DE LA TORRE - 11/08/2020
serialNumber=S2833002E,CN=Sello de tiempo TS@ - @firma,OU=Secretaría General de Administración Digital,O=Secretaría de Estado de Función Pública,C=ES - 11/08/2020 10:34:31
Diligencia:

EXPEDIENTE:: 2020CGEN-00001
Fecha: 21/05/2020
Hora: 00:00
Und. reg:REGISTRO GENERAL

LISTADO DE CONTRATOS MENORES

NÚM. OPERACIÓN		ADJUDICATARIO	TIPO	EXPEDIENTE	OBJETO	DURACIÓN	IMPORTE
2019	22003129	74946785CARRABAL MEDINA FERNANDO	Suministro	2019 PGAS000008	DIETAS ALIMENTARIA PARA LOS VOLUNTARIOS DE	0	960,00 €
2019	22030049	75234411PVALERO JURADO GREGORIO FRANCISCO	Suministro	2019 PGAS000051	UNIFORMIDAD POLICIA LOCAL	0	302,50 €
2019	22009283	75234411PVALERO JURADO GREGORIO FRANCISCO	Suministro	2019 PGAS000015	UNIFORMIDAD Y COMPLEMENTO PARA PROTECCIO	0	1.608,45 €
2019	22030494	75234411PVALERO JURADO GREGORIO FRANCISCO	Suministro	2019 PGAS000052	UNIFORMIDAD POLICIA LOCAL	0	1.688,43 €
2019	22003198	75670668RSERRANO CARRASCO CLARA HERMINIA	Suministro	2019 PGAS000008	ROTONDA ISAAC PERAL.	0	54,46 €
2019	22029031	75679863L LOPEZ CAÑETE TERESA	Servicios	2019 PGAS000049	COMPRA DE UN PARAGUERO Y UN PERCHERO PLA	0	108,90 €
2019	22029842	75953567T SANCHEZ FERNANDEZ EVA MARIA	Servicios	2019 PGAS000050	ACTUACION DE ZAMBOMBA PARA EL DIA 27 DE DICI	0	1.210,00 €
2019	22027740	76428153GGARCIA MARTIN VICTOR MANUEL	Obras	2019 PGAS000047	PISTA POLIVALENTE CARRANQUE.	0	16.979,93 €
2019	22019694	76428153GGARCIA MARTIN VICTOR MANUEL	Servicios	2019 PGAS000034	DISEÑO MURAL DEL HALL DE LA CASA DE LA JUVEN	0	726,00 €
2019	22026173	76428153GGARCIA MARTIN VICTOR MANUEL	Servicios	2019 PGAS000044	TALLER DE ARTE LOW DE OCTUBRE A DICIEMBRE D	0	3.513,90 €
2019	22030262	76428153GGARCIA MARTIN VICTOR MANUEL	Suministro	2019 PGAS000051	PINTAR MUROS EXTERIORES E INTERIORES DE LAS	0	5.088,00 €
2019	22027992	76428153GGARCIA MARTIN VICTOR MANUEL	Servicios	2019 PGAS000047	DISEÑO EN LAS PAREDES DEL SALÓN DE USOS MU	0	1.590,00 €
2019	22026053	76433460KMUÑOZ OLMO ELIAS	Servicios	2019 PGAS000044	CURSO DE MAGIA DE OCTUBRE A DICIEMBRE DE 2(	0	1.282,50 €

CVE: 07E4000DB3C900K8S9K3E5T1U9
URL Comprobación:
https://sede.alhaurindelatorre.es/index.php?id=verificacion

FIRMANTE - FECHA
AYUNTAMIENTO DE ALHAURÍN DE LA TORRE-AYTO. ALHAURIN DE LA TORRE - 11/08/2020
serialNumber=S2833002E,CN=Sello de tiempo TS@ - @firma,OU=Secretaría General de Administración Digital,O=Secretaría de Estado de Función Pública,C=ES - 11/08/2020 10:34:31
Diligencia:

EXPEDIENTE:: 2020CGEN-00001
Fecha: 21/05/2020
Hora: 00:00
Und. reg:REGISTRO GENERAL

LISTADO DE CONTRATOS MENORES

NÚM. OPERACIÓN		ADJUDICATARIO	TIPO	EXPEDIENTE	OBJETO	DURACIÓN	IMPORTE
2019	22024775	76436422QSANCHO MORAL VIRGINIA	Servicios 2019	PGAS000042	PROYECTO DE INSERCION LABORAL DIRIGIDO A FA	0	2.500,00 €
2019	22029817	76437657DCARNEVALI DEL CASTILLO ANDRES ATILANO	Suministro 2019	PGAS000050	VÍDEOS PUBLICITARIOS PROMOCIONALES DE ALHA	0	2.178,00 €
2019	22018521	76637240KVAZQUEZ MOLINA MARIA DEL CARMEN	Suministro 2019	PGAS000032	AGUA PARA PERSONAJES ANIMACIÓN PASACALLES	0	30,00 €
2019	22011077	76639179MMARTINEZ VENTURA CARLOS	Suministro 2019	PGAS000018	CONSERVACIÓN, REPARACIÓN Y MANTENIMIENTO	0	5.808,00 €
2019	22030998	76639179MMARTINEZ VENTURA CARLOS	Suministro 2019	PGAS000054	ADQUISICIÓN DE MATERIALES PARA LA MEJORA DE	0	4.138,20 €
2019	22022960	76640752ZJIMENEZ VAZQUEZ FRANCISCO	Suministro 2019	PGAS000039	REPARACIÓN PUERTAS METALICAS Y CERRADURA	0	2.510,75 €
2019	22024766	76640752ZJIMENEZ VAZQUEZ FRANCISCO	Obras 2019	PGAS000042	MEJORAS DE VIAS PUBLICAS	0	326,70 €
2019	22025360	76640752ZJIMENEZ VAZQUEZ FRANCISCO	Obras 2019	PGAS000043	REPARACION EDIFICIOS PUBLICOS	0	133,10 €
2019	22025361	76640752ZJIMENEZ VAZQUEZ FRANCISCO	Suministro 2019	PGAS000043	TRABAJOS REALIZADOS PARA PARQUES Y JARDINE	0	821,59 €
2019	22025472	76640752ZJIMENEZ VAZQUEZ FRANCISCO	Suministro 2019	PGAS000043	REPARACIÓN PUERTAS METÁLICAS CAMPO DE CÉS	0	211,75 €
2019	22029924	76640752ZJIMENEZ VAZQUEZ FRANCISCO	Servicios 2019	PGAS000050	MOBILIARIO URBANO	0	84,70 €
2019	22022709	76640752ZJIMENEZ VAZQUEZ FRANCISCO	Suministro 2019	PGAS000038	MANTENIMIENTO EDIFICIOS MUNICIPALES	0	308,55 €
2019	22022411	76640752ZJIMENEZ VAZQUEZ FRANCISCO	Obras 2019	PGAS000038	MANTENIMIENTO EDIFICIOS PUBLICOS	0	459,80 €

CVE: 07E4000DB3C900K8S9K3E5T1U9
URL Comprobación:
https://sede.alhaurindelatorre.es/index.php?id=verificacion

FIRMANTE - FECHA
AYUNTAMIENTO DE ALHAURÍN DE LA TORRE-AYTO. ALHAURIN DE LA TORRE - 11/08/2020
serialNumber=S2833002E,CN=Sello de tiempo TS@ - @firma,OU=Secretaría General de Administración Digital,O=Secretaría de Estado de Función Pública,C=ES - 11/08/2020 10:34:31
Diligencia:

EXPEDIENTE:: 2020CGEN-00001
Fecha: 21/05/2020
Hora: 00:00
Und. reg:REGISTRO GENERAL

LISTADO DE CONTRATOS MENORES

NÚM. OPERACIÓN		ADJUDICATARIO	TIPO	EXPEDIENTE		OBJETO	DURACIÓN	IMPORTE
2019	22022297	76640752Z JIMENEZ VAZQUEZ FRANCISCO	Obras	2019	PGAS000038	REPARACION Y ADECUACION EDIFICIOS PUBLICOS	0	9.958,66 €
2019	22030777	76640752Z JIMENEZ VAZQUEZ FRANCISCO	Obras	2019	PGAS000053	COMUNICACION PEATONAL HASTA COLEGIO SAN J	0	4.598,00 €
2019	22021824	76640752Z JIMENEZ VAZQUEZ FRANCISCO	Suministro	2019	PGAS000037	MANTENIMIENTO EDIFICIOS ADMON GENERAL	0	229,90 €
2019	22029925	76640752Z JIMENEZ VAZQUEZ FRANCISCO	Servicios	2019	PGAS000050	MANTENIMIENTO CEMENTERIO	0	102,85 €
2019	22027176	76640752Z JIMENEZ VAZQUEZ FRANCISCO	Obras	2019	PGAS000046	MEJORAS DE VIAS PUBLICAS	0	96,80 €
2019	22018650	76640752Z JIMENEZ VAZQUEZ FRANCISCO	Suministro	2019	PGAS000032	MANTENIMIENTO PUNTO LIMPIO	0	266,20 €
2019	22019142	76640752Z JIMENEZ VAZQUEZ FRANCISCO	Suministro	2019	PGAS000033	ADECUACION PARQUE Y JARDINES	0	90,75 €
2019	22019146	76640752Z JIMENEZ VAZQUEZ FRANCISCO	Suministro	2019	PGAS000033	MANTENIMIENTO CEMENTERIO	0	314,60 €
2019	22019154	76640752Z JIMENEZ VAZQUEZ FRANCISCO	Suministro	2019	PGAS000033	REPARACION Y ADECUACION EDIFICOS PUBLICOS	0	181,50 €
2019	22019441	76640752Z JIMENEZ VAZQUEZ FRANCISCO	Suministro	2019	PGAS000034	MANTENIMIENTO CENTRO DE ENSEÑANZA	0	217,80 €
2019	22000155	76640752Z JIMENEZ VAZQUEZ FRANCISCO	Suministro	2019	PGAS000000	REPARACION, CONSERVACION Y MANTENIMIENTO	0	145,20 €
2019	22020189	76640752Z JIMENEZ VAZQUEZ FRANCISCO	Suministro	2019	PGAS000034	MANTENIMIENTO CENTRO DE ENSEÑANZA	0	7.320,50 €
2019	22021385	76640752Z JIMENEZ VAZQUEZ FRANCISCO	Suministro	2019	PGAS000036	MEJORAS DE VIAS PUBLICAS E INFRAESTRUCTURA	0	838,53 €

CVE: 07E4000DB3C900K8S9K3E5T1U9
URL Comprobación:
https://sede.alhaurindelatorre.es/index.php?id=verificacion

FIRMANTE - FECHA
AYUNTAMIENTO DE ALHAURÍN DE LA TORRE-AYTO. ALHAURIN DE LA TORRE - 11/08/2020
serialNumber=S2833002E,CN=Sello de tiempo TS@ - @firma,OU=Secretaría General de Administración Digital,O=Secretaría de Estado de Función Pública,C=ES - 11/08/2020 10:34:31
Diligencia:

EXPEDIENTE:: 2020CGEN-00001
Fecha: 21/05/2020
Hora: 00:00
Und. reg:REGISTRO GENERAL



2019 AYUNTAMIENTO DE ALHAURIN DE LA TORRE

LISTADO DE CONTRATOS MENORES

NÚM. OPERACIÓN		ADJUDICATARIO	TIPO	EXPEDIENTE		OBJETO	DURACIÓN	IMPORTE
2019	22021386	76640752Z JIMENEZ VAZQUEZ FRANCISCO	Suministro	2019	PGAS000036	MEJORAS DE VIAS PUBLICAS E INFRAESTRUCTURA	0	459,80 €
2019	22021389	76640752Z JIMENEZ VAZQUEZ FRANCISCO	Obras	2019	PGAS000036	MEJORAS DE VIAS PUBLICAS E INFRAESTRUCTURA	0	7.320,50 €
2019	22021623	76640752Z JIMENEZ VAZQUEZ FRANCISCO	Obras	2019	PGAS000036	MANTENIMIENTO Y CONSERVACION INFRAESTRUC	0	1.064,80 €
2019	22021624	76640752Z JIMENEZ VAZQUEZ FRANCISCO	Suministro	2019	PGAS000036	MANTENIMIENTO CENTROS DE ENSEÑANZA	0	701,80 €
2019	22025522	76641537V CUENCA RODRIGUEZ SAMUEL	Servicios	2019	PGAS000043	TALLER DE ESCRITURA CREATIVA DE OCTUBRE A D	0	600,00 €
2019	22013993	76750169C YUDES LAZARO JUAN CARLOS	Suministro	2019	PGAS000024	BATERIAS FUEGOS ARTIFICIALES Y COHETES TRUE	0	12.089,00 €
2019	22002715	76750169C YUDES LAZARO JUAN CARLOS	Suministro	2019	PGAS000007	ALQUILER 4 MAQUINAS DE CONFFETI PARA REPAR	0	7.502,00 €
2019	22030593	76750171E ALEJANDRO YUDES LAZARO	Suministro	2019	PGAS000052	BENGALAS LUZ Y COHETES PARA NOCHEVIEJA 201	0	242,00 €
2019	22011859	76750171E ALEJANDRO YUDES LAZARO	Servicios	2019	PGAS000020	DECORACIÓN Y ORNAMENTACIÓN TELAS , GLOBOS	0	3.000,00 €
2019	22014474	76750171E ALEJANDRO YUDES LAZARO	Suministro	2019	PGAS000025	SACO DE 5 KG. DE CONFETTI NACIONAL MULTICOL	0	11.616,00 €
2019	22016227	76753039S JIMENEZ LUQUE DANIEL	Servicios	2019	PGAS000027	COMIDAS DIA 20 Y 22 PERSONAL TRABAJADORES S	0	202,02 €
2019	22019514	77182192B SOLER HUMANES CRISTINA	Servicios	2019	PGAS000034	ACTUACIÓN DE ARTICAINA EN EL PLAZA EN PLAZA	0	169,82 €
2019	22011136	77183657G SANCHEZ FERNANDEZ CRISTINA	Servicios	2019	PGAS000018	SERVICIO DE ANIMACIÓN PARA LA GYMKANA EL DÍA	0	423,54 €

CVE: 07E4000DB3C900K8S9K3E5T1U9
URL Comprobación:
https://sede.alhaurindelatorre.es/index.php?id=verificacion

FIRMANTE - FECHA
AYUNTAMIENTO DE ALHAURÍN DE LA TORRE-AYTO. ALHAURIN DE LA TORRE - 11/08/2020
serialNumber=S2833002E,CN=Sello de tiempo TS@ - @firma,OU=Secretaría General de Administración Digital,O=Secretaría de Estado de Función Pública,C=ES - 11/08/2020 10:34:31
Diligencia:

EXPEDIENTE:: 2020CGEN-00001
Fecha: 21/05/2020
Hora: 00:00
Und. reg:REGISTRO GENERAL



2019 AYUNTAMIENTO DE ALHAURIN DE LA TORRE

LISTADO DE CONTRATOS MENORES

NÚM. OPERACIÓN		ADJUDICATARIO	TIPO	EXPEDIENTE	OBJETO	DURACIÓN	IMPORTE
2019	22003194	77230924YBERNAL BURGOS MARINA	Suministro	2019 PGAS000008	POR LA URGENTE NECESIDAD DEL SERVICIO A REA	0	1.814,52 €
2019	22017476	77230924YBERNAL BURGOS MARINA	Suministro	2019 PGAS000030	POR LA URGENTE NECESIDAD DEL SERVICIO A REA	0	1.818,69 €
2019	22007358	77230924YBERNAL BURGOS MARINA	Suministro	2019 PGAS000012	POR LA URGENTE NECESIDAD DEL SERVICIO A REA	0	1.816,57 €
2019	22026473	77230924YBERNAL BURGOS MARINA	Suministro	2019 PGAS000045	TRABAJOS DE JARDINERIA REALIZADOS POR OTRA	0	644,03 €
2019	22022825	77230924YBERNAL BURGOS MARINA	Suministro	2019 PGAS000039	POR LA URGENTE NECESIDAD DEL SERVICIO A REA	0	1.817,54 €
2019	22021612	77230924YBERNAL BURGOS MARINA	Suministro	2019 PGAS000036	POR LA URGENTE NECESIDAD DEL SERVICIO A REA	0	1.814,52 €
2019	22010053	77230924YBERNAL BURGOS MARINA	Suministro	2019 PGAS000017	POR LA URGENTE NECESIDAD DEL SERVICIO A REA	0	1.814,64 €
2019	22012238	77230924YBERNAL BURGOS MARINA	Suministro	2019 PGAS000021	POR LA URGENTE NECESIDAD DEL SERVICIO A REA	0	1.817,36 €
2019	22016106	77230924YBERNAL BURGOS MARINA	Suministro	2019 PGAS000027	POR LA URGENTE NECESIDAD DEL SERVICIO A REA	0	1.813,91 €
2019	22000948	77230924YBERNAL BURGOS MARINA	Suministro	2019 PGAS000002	CONSERVACION INFRAESTRUCTURAS Y BIENES NA	0	1.816,94 €
2019	22026036	77232826EMIGUEL INFANTES NAVARRO	Suministro	2019 PGAS000044	MATERIAL PARA EVENTOS NO INVENTARIABLES	0	514,25 €
2019	22026238	77232826EMIGUEL INFANTES NAVARRO	Suministro	2019 PGAS000044	MATERIAL NO INVENTARIABLE EVENTOS	0	393,25 €
2019	22003539	77232826EMIGUEL INFANTES NAVARRO	Suministro	2019 PGAS000009	ALQUILER SILLAS Y MESAS, PORTES, MONTAJE Y D	0	2.026,75 €

CVE: 07E4000DB3C900K8S9K3E5T1U9
URL Comprobación:
https://sede.alhaurindelatorre.es/index.php?id=verificacion

FIRMANTE - FECHA
AYUNTAMIENTO DE ALHAURÍN DE LA TORRE-AYTO. ALHAURIN DE LA TORRE - 11/08/2020
serialNumber=S2833002E,CN=Sello de tiempo TS@ - @firma,OU=Secretaría General de Administración Digital,O=Secretaría de Estado de Función Pública,C=ES - 11/08/2020 10:34:31
Diligencia:

EXPEDIENTE:: 2020CGEN-00001
Fecha: 21/05/2020
Hora: 00:00
Und. reg:REGISTRO GENERAL

LISTADO DE CONTRATOS MENORES

NÚM. OPERACIÓN		ADJUDICATARIO	TIPO	EXPEDIENTE	OBJETO	DURACIÓN	IMPORTE
2019	22013124	77232826EMIGUEL INFANTES NAVARRO	Suministro	2019 PGAS000023	ALQUILER DE MESAS Y MANTELERIA DE GALA PARA	0	246,49 €
2019	22010254	77232826EMIGUEL INFANTES NAVARRO	Suministro	2019 PGAS000017	EMMDAT ALQUILER MESAS	0	242,00 €
2019	22003166	77232826EMIGUEL INFANTES NAVARRO	Suministro	2019 PGAS000008	ALQUILER TABLEROS VUELTA CICLISTA	0	774,40 €
2019	22030757	77232826EMIGUEL INFANTES NAVARRO	Suministro	2019 PGAS000053	ARENDAMIENTOS DE UTILLAJE	0	108,90 €
2019	22024576	77232826EMIGUEL INFANTES NAVARRO	Servicios	2019 PGAS000042	SERVICIO DE CATERING PARA EL CAMPEONATO DE	0	133,10 €
2019	22026867	77232826EMIGUEL INFANTES NAVARRO	Suministro	2019 PGAS000046	MATERIAL NO INVENTARIABLE	0	1.246,30 €
2019	22001694	77348456PLOPEZ ANTON RAFAEL	Suministro	2019 PGAS000005	DÍA DE LA PARTICIPACIÓN CIUDADANA CON EL EVE	0	12.100,00 €
2019	22030265	77348456PLOPEZ ANTON RAFAEL	Suministro	2019 PGAS000051	PUBLICIDAD CALLEJEA	0	3.835,40 €
2019	22030932	77348456PLOPEZ ANTON RAFAEL	Suministro	2019 PGAS000053	CURSOS DINAMIZACION ASOCIACIONES	0	4.000,00 €
2019	22028379	77348456PLOPEZ ANTON RAFAEL	Servicios	2019 PGAS000048	MONOLOGISTAS Y SONIDO PARA LA CAMPAÑA DE N	0	3.500,00 €
2019	22025477	77348456PLOPEZ ANTON RAFAEL	Servicios	2019 PGAS000043	ACTUACION MAGIA FLAMENCA CAMPAÑA DE NAVID	0	1.391,50 €
2019	22030408	77348456PLOPEZ ANTON RAFAEL	Suministro	2019 PGAS000052	AMPLICACION DE LA ACTUACION DE MAGIA FLAMEI	0	1.391,50 €
2019	22029746	77348456PLOPEZ ANTON RAFAEL	Servicios	2019 PGAS000050	ALQUILER DE GRUPO DE ILUMINACION Y SONIDO P	0	3.300,00 €

CVE: 07E4000DB3C900K8S9K3E5T1U9
URL Comprobación:
https://sede.alhaurindelatorre.es/index.php?id=verificacion

FIRMANTE - FECHA
AYUNTAMIENTO DE ALHAURÍN DE LA TORRE-AYTO. ALHAURIN DE LA TORRE - 11/08/2020
serialNumber=S2833002E,CN=Sello de tiempo TS@ - @firma,OU=Secretaría General de Administración Digital,O=Secretaría de Estado de Función Pública,C=ES - 11/08/2020 10:34:31
Diligencia:

EXPEDIENTE:: 2020CGEN-00001
Fecha: 21/05/2020
Hora: 00:00
Und. reg:REGISTRO GENERAL

LISTADO DE CONTRATOS MENORES

NÚM. OPERACIÓN		ADJUDICATARIO	TIPO	EXPEDIENTE	OBJETO	DURACIÓN	IMPORTE
2019	22019944	77430225NMANCERA MORENO SERGIO	Suministro	2019 PGAS000034	POR LA URGENTE NECESIDAD DEL SERVICIO A REA	0	726,00 €
2019	22019943	77430225NMANCERA MORENO SERGIO	Suministro	2019 PGAS000034	POR LA URGENTE NECESIDAD DEL SERVICIO A REA	0	2.250,60 €
2019	22019942	77430225NMANCERA MORENO SERGIO	Suministro	2019 PGAS000034	POR LA URGENTE NECESIDAD DEL SERVICIO A REA	0	834,90 €
2019	22019941	77430225NMANCERA MORENO SERGIO	Suministro	2019 PGAS000034	POR LA URGENTE NECESIDAD DEL SERVICIO A REA	0	484,00 €
2019	22017397	77430225NMANCERA MORENO SERGIO	Suministro	2019 PGAS000030	POR LA URGENTE NECESIDAD DEL SERVICIO A REA	0	1.258,40 €
2019	22017395	77430225NMANCERA MORENO SERGIO	Suministro	2019 PGAS000030	POR LA URGENTE NECESIDAD DEL SERVICIO A REA	0	847,00 €
2019	22024516	77430225NMANCERA MORENO SERGIO	Suministro	2019 PGAS000041	TRABAJOS REALIZADOS POR OTRAS EMPRESAS O	0	8.288,50 €
2019	22022717	77430225NMANCERA MORENO SERGIO	Suministro	2019 PGAS000038	POR LA URGENTE NECESIDAD DEL SERVICIO A REA	0	968,00 €
2019	22030941	77430225NMANCERA MORENO SERGIO	Servicios	2019 PGAS000054	TRABAJOS DE JARDINERIA REALIZADOS POR OTRA	0	1.942,05 €
2019	22030939	77430225NMANCERA MORENO SERGIO	Servicios	2019 PGAS000054	TRABAJOS DE JARDINERIA REALIZADOS POR OTRA	0	484,00 €
2019	22030937	77430225NMANCERA MORENO SERGIO	Servicios	2019 PGAS000054	TRABAJOS DE JARDINERIA REALIZADOS POR OTRA	0	393,25 €
2019	22030935	77430225NMANCERA MORENO SERGIO	Servicios	2019 PGAS000053	TRABAJOS DE JARDINERIA REALIZADOS POR OTRA	0	1.978,35 €
2019	22028801	77430225NMANCERA MORENO SERGIO	Servicios	2019 PGAS000048	LIMPIEZA DE ARROYOS	0	3.025,00 €

CVE: 07E4000DB3C900K8S9K3E5T1U9
URL Comprobación:
https://sede.alhaurindelatorre.es/index.php?id=verificacion

FIRMANTE - FECHA
AYUNTAMIENTO DE ALHAURÍN DE LA TORRE-AYTO. ALHAURIN DE LA TORRE - 11/08/2020
serialNumber=S2833002E,CN=Sello de tiempo TS@ - @firma,OU=Secretaría General de Administración Digital,O=Secretaría de Estado de Función Pública,C=ES - 11/08/2020 10:34:31
Diligencia:

EXPEDIENTE:: 2020CGEN-00001
Fecha: 21/05/2020
Hora: 00:00
Und. reg:REGISTRO GENERAL

LISTADO DE CONTRATOS MENORES

NÚM. OPERACIÓN		ADJUDICATARIO	TIPO	EXPEDIENTE		OBJETO	DURACIÓN		IMPORTE
2019	22028793	77430225NMANCERA MORENO SERGIO	Servicios	2019	PGAS000048	TRABAJOS DE JARDINERIA FUERA DE LOS LIMITES	0		816,75 €
2019	22008454	77453870J RUIZ RIOS MANUELA	Suministro	2019	PGAS000014	ASESORAMIENTO EXTERNO EN MATERIA DE CALID.	0		2.420,00 €
2019	22005030	79010444QSERON ANGULO JOSE	Servicios	2019	PGAS000010	ALQUILER EQUIPO DE SONIDO 4000W, MONITORES	0		453,75 €
2019	22029671	79011968EGONZALEZ JIMENEZ DAVID	Suministro	2019	PGAS000050	DSFAFASDF	0		654,42 €
2019	22017793	79012221EPORRAS PORTALES JUAN JESUS	Servicios	2019	PGAS000031	CONCIERTO GEA (GRUPO DE ROCK) CON MOTIVO D	0		726,00 €
2019	22000154	79387088NLUNA GARCIA BRENDA YOLANDA	Suministro	2019	PGAS000000	JUEGOS EDUCATIVOS TEMÁTICOS DE ALHAURÍN DE	0		6.000,00 €
2019	22018766	79387465KSANCHEZ RODRIGUEZ CRISTOBAL	Servicios	2019	PGAS000032	PUBLICIDAD ACTIVIDADES CULTURALES ESTIVALES	30	Días	700,00 €
2019	22021821	80046918HABEL VELLARINO DÍAZ FRANCISCO	Servicios	2019	PGAS000037	ELABORACIÓN DEL BORRADOR DEL INSTRUMENTO	0		3.025,00 €
2019	22001520	999999901 ACREEDORES VARIOS	Suministro	2019	PGAS000004	CF1 CABLE INSPECCIÓN TUBERÍAS PARA TELÉFON	0		18,99 €
2019	22030656	999999901 ACREEDORES VARIOS	Suministro	2019	PGAS000052	PAGO SUPLIDO TRABAJADORA MARIA CAÑETE VAR	0		55,00 €
2019	22010611	999999901 ACREEDORES VARIOS	Servicios	2019	PGAS000017	ARREGLOS COSTURA DISFRACES REYES MAGOS	0		75,00 €
2019	22012707	999999901 ACREEDORES VARIOS	Suministro	2019	PGAS000022	PAGO A JUSTIFICAR ROMERIA DE SAN JUAN 2019 ; /	0		2.000,00 €
2019	22016126	999999901 ACREEDORES VARIOS	Suministro	2019	PGAS000027	PAGO SUPLIDO POR LA TRABAJADORA MARIA CAÑI	0		20,95 €

CVE: 07E4000DB3C900K8S9K3E5T1U9
URL Comprobación:
https://sede.alhaurindelatorre.es/index.php?id=verificacion

FIRMANTE - FECHA
AYUNTAMIENTO DE ALHAURÍN DE LA TORRE-AYTO. ALHAURIN DE LA TORRE - 11/08/2020
serialNumber=S2833002E,CN=Sello de tiempo TS@ - @firma,OU=Secretaría General de Administración Digital,O=Secretaría de Estado de Función Pública,C=ES - 11/08/2020 10:34:31
Diligencia:

EXPEDIENTE:: 2020CGEN-00001
Fecha: 21/05/2020
Hora: 00:00
Und. reg:REGISTRO GENERAL

LISTADO DE CONTRATOS MENORES

NÚM. OPERACIÓN		ADJUDICATARIO	TIPO	EXPEDIENTE		OBJETO	DURACIÓN	IMPORTE
2019	22018268	999999901 ACREEDORES VARIOS	Suministro	2019	PGAS000031	PAGO A JUSTIFICAR PARA VERBENA AÑOS 60 PAR/	0	2.000,00 €
2019	22019087	999999901 ACREEDORES VARIOS	Suministro	2019	PGAS000033	GASTOS PARTICULAR ELECTRICISTA	0	240,50 €
2019	22025748	999999901 ACREEDORES VARIOS	Suministro	2019	PGAS000043	CF7 MICROCAMARA INSPECCIÓN TUBERIAS	0	29,99 €
2019	22028523	999999901 ACREEDORES VARIOS	Suministro	2019	PGAS000048	ACTUACION GRUPO MUSICAL PARA ALMUERZO PRI	0	650,00 €
2019	22030022	999999901 ACREEDORES VARIOS	Suministro	2019	PGAS000051	DISFRAZ DE PILOTO CON MOTIVO DE LA REPRESEN	0	29,48 €
2019	22030058	999999901 ACREEDORES VARIOS	Suministro	2019	PGAS000051	DISFRAZ ESQUELETO ADULTO PARA REPRESENTA(	0	15,95 €
2019	22030093	999999901 ACREEDORES VARIOS	Suministro	2019	PGAS000051	ATREZZO PARA REPRESENTACIÓN TEATRAL (BLIST	0	67,05 €
2019	22030108	999999901 ACREEDORES VARIOS	Suministro	2019	PGAS000051	DISFRAZ DE JINETE SIN CABEZA SLEEPY PARA LA F	0	32,85 €
2019	22030156	999999901 ACREEDORES VARIOS	Suministro	2019	PGAS000051	MONO MAILLOT PARA REPRESENTACIÓN TEATRAL	0	11,80 €
2019	22006284	999999901 ACREEDORES VARIOS	Servicios	2019	PGAS000011	VIAJE CORRESPONSALES A ASTURIAS (PAGO A JU	0	3.200,00 €

TOTALES: **11.153.686,24 €**

CVE: 07E4000DB3C900K8S9K3E5T1U9
URL Comprobación:
https://sede.alhaurindelatorre.es/index.php?id=verificacion

FIRMANTE - FECHA
AYUNTAMIENTO DE ALHAURÍN DE LA TORRE-AYTO. ALHAURIN DE LA TORRE - 11/08/2020
serialNumber=S2833002E,CN=Sello de tiempo TS@ - @firma,OU=Secretaría General de Administración Digital,O=Secretaría de Estado de Función Pública,C=ES - 11/08/2020 10:34:31
Diligencia:

EXPEDIENTE:: 2020CGEN-00001
Fecha: 21/05/2020
Hora: 00:00
Und. reg:REGISTRO GENERAL

2019 AYUNTAMIENTO DE ALHAURIN DE LA TORRE

ESTADO DE VALORES RECIBIDOS EN DEPÓSITO

CONCEPTO	SALDO A 1 DE ENERO	MODIFICACIONES	DEPÓSITOS RECIBIDOS EN EJERCICIO	TOTAL DEPÓSITOS RECIBIDOS	DEPÓSITOS CANCELADOS	DEPÓSITOS PENDIENTES DE DEVOLUCIÓN A 31 DE DICIEMBRE
70000 VALORES DEPOSITOS CONSTITUIDOS	8.614.306,93€	0,00€	920.237,73€	9.534.544,66€	70.881,82€	9.463.662,84€
70001 DEPÓSITOS GENERALES VALORES	0,00€	0,00€	0,00€	0,00€	0,00€	0,00€
70100 AVALES EN GARANTÍA DE EJECUCIÓN DE CONTRATOS	0,00€	0,00€	0,00€	0,00€	0,00€	0,00€
70200 AVALES DE RECAUDADORES	0,00€	0,00€	0,00€	0,00€	0,00€	0,00€
70300 AVALES PARA RESPONDER DE DAÑOS	0,00€	0,00€	0,00€	0,00€	0,00€	0,00€
70500 ACCIONES	0,00€	0,00€	0,00€	0,00€	0,00€	0,00€
70600 OBLIGACIONES	0,00€	0,00€	0,00€	0,00€	0,00€	0,00€
70700 DEUDA PÚBLICA	0,00€	0,00€	0,00€	0,00€	0,00€	0,00€
70800 OTROS VALORES	0,00€	0,00€	0,00€	0,00€	0,00€	0,00€
70900 AVALES RECIBIDOS DE TERCEROS	314.218,33€	0,00€	0,00€	314.218,33€	3.627,05€	310.591,28€
TOTAL:	8.928.525,26€	0,00€	920.237,73€	9.848.762,99€	74.508,87€	9.774.254,12€

CVE: 07E4000DB3C900K8S9K3E5T1U9
URL Comprobación: https://sede.alhaurindelatorre.es/index.php?id=verificacion

FIRMANTE - FECHA
AYUNTAMIENTO DE ALHAURÍN DE LA TORRE-AYTO. ALHAURIN DE LA TORRE - 11/08/2020
serialNumber=S2833002E,CN=Sello de tiempo TS@ - @firma,OU=Secretaría General de Administración Digital,O=Secretaría de Estado de Función Pública,C=ES - 11/08/2020 10:34:31
Diligencia:

EXPEDIENTE:: 2020CGEN-00001
Fecha: 21/05/2020
Hora: 00:00
Und. reg:REGISTRO GENERAL

LIQUID. PPTO. - MODIFICACIONES DE CRÉDITO (E750)

PARTIDA PRESUPUESTARIA			DESCRIPCIÓN	CRÉDITOS EXTRAORD.	SUPLEMENTOS DE CRÉDITO	AMPLIACIONES DE CRÉDITO	TRANSFEREN. DE CRÉDITO		INCORP. DE REMANENTES DE CRÉDITO	CRÉDITOS GENERADOS POR INGRESOS	BAJAS POR ANULACIÓN	AJUSTES POR PRÓRROGA	TOTAL MODIFICAC.
							POSITIVAS	NEGATIVAS					
02	241	12103	ECONOMIA Y HACIENDA FOMENTO DEL EMPLEO OTROS	0,00€	0,00€	0,00€	0,00€	0,00€	0,00€	1.479,50€	0,00€	0,00€	1.479,50€
02	3300	13003	ECONOMIA Y HACIENDA CULTURA OTRAS	0,00€	0,00€	0,00€	0,00€	0,00€	0,00€	1.598,80€	0,00€	0,00€	1.598,80€
02	920	13003	ECONOMIA Y HACIENDA ADMINISTRACIÓN OTRAS	0,00€	0,00€	0,00€	0,00€	0,00€	0,00€	4.545,60€	0,00€	0,00€	4.545,60€
02	2310	13100	ECONOMIA Y HACIENDA ACCIÓN SOCIAL LABORAL TEMPORAL.	0,00€	0,00€	0,00€	0,00€	0,00€	0,00€	12.631,97€	0,00€	0,00€	12.631,97€
02	2310	13100	ECONOMIA Y HACIENDA ACCIÓN SOCIAL LABORAL EVENTUAL	0,00€	0,00€	0,00€	0,00€	0,00€	1.554,36€	0,00€	0,00€	0,00€	1.554,36€
02	241	13105	ECONOMIA Y HACIENDA FOMENTO DEL EMPLEO LABORAL TEMPORAL	0,00€	255,00€	0,00€	0,00€	0,00€	66.369,85€	0,00€	0,00€	0,00€	66.624,85€
02	241	13106	ECONOMIA Y HACIENDA FOMENTO DEL EMPLEO LABORAL EVENTUAL	0,00€	35.713,48€	0,00€	0,00€	0,00€	145.674,71€	0,00€	0,00€	0,00€	181.388,19€
02	241	13107	ECONOMIA Y HACIENDA FOMENTO DEL EMPLEO LABORAL EVENTUAL	0,00€	0,00€	0,00€	0,00€	0,00€	69.468,65€	0,00€	0,00€	0,00€	69.468,65€
02	241	13108	ECONOMIA Y HACIENDA FOMENTO DEL EMPLEO LABORLA EVENTUAL	0,00€	15.151,73€	0,00€	0,00€	0,00€	56.903,79€	0,00€	0,00€	0,00€	72.055,52€
02	241	13109	ECONOMIA Y HACIENDA FOMENTO DEL EMPLEO LABORAL TEMPORAL	0,00€	0,00€	0,00€	0,00€	0,00€	0,00€	95.579,57€	0,00€	0,00€	95.579,57€
07	241	13111	CENTRO DE FOMENTO DEL EMPLEO LABORAL EVENTUAL	67.400,00€	0,00€	0,00€	0,00€	0,00€	0,00€	0,00€	0,00€	0,00€	67.400,00€
02	241	13112	ECONOMIA Y HACIENDA FOMENTO DEL EMPLEO EVENTUAL	0,00€	0,00€	0,00€	0,00€	0,00€	0,00€	50.174,30€	0,00€	0,00€	50.174,30€
			SIGUE..... :	67.400,00€	51.120,21€	0,00€	0,00€	0,00€	339.971,36€	166.009,7	0,00€	0,00€	624.501,31€

CVE: 07E4006D8SC900K8S9K3E5T1U9
Verificación:
https://sede.alhaurindelatorre.es/index.php?id=verificacion

FIRMANTE - FECHA
AYUNTAMIENTO DE ALHAURÍN DE LA TORRE-AYTO. ALHAURIN DE LA TORRE - 11/08/2020
serialNumber=S2833002E,CN=Sello de tiempo TS@ - @firma,OU=Secretaría General de Administración Digital,O=Secretaría de Estado de Función Pública,C=ES - 11/08/2020 10:34:31
Diligencia:

EXPEDIENTE:: 2020CGEN-00001
Fecha: 21/05/2020
Hora: 00:00
Reg:REGISTRO GENERAL

LIQUID. PPTO. - MODIFICACIONES DE CRÉDITO (E750)

PARTIDA PRESUPUESTARIA			DESCRIPCIÓN	CRÉDITOS EXTRAORD.	SUPLEMENTOS DE CRÉDITO	AMPLIACIONES DE CRÉDITO	TRANSFEREN. DE CRÉDITO		INCORP. DE REMANENTES DE CRÉDITO	CRÉDITOS GENERADOS POR INGRESOS	BAJAS POR ANULACIÓN	AJUSTES POR PRÓRROGA	TOTAL MODIFICAC.
							POSITIVAS	NEGATIVAS					
			SUMA ANTERIOR..... :	67.400,00€	51.120,21€	0,00€	0,00€	0,00€	339.971,36€	166.009,74€	0,00€	0,00€	624.501,31€
02	920	14300	ECONOMIA Y HACIENDA ADMINISTRACIÓN OTRO PERSONAL	0,00€	0,00€	0,00€	0,00€	0,00€	0,00€	2.690,00€	0,00€	0,00€	2.690,00€
02	2310	16000	ECONOMIA Y HACIENDA ACCIÓN SOCIAL SEGURIDAD SOCIAL.	0,00€	0,00€	0,00€	0,00€	0,00€	0,00€	6.151,72€	0,00€	0,00€	6.151,72€
02	241	16000	ECONOMIA Y HACIENDA FOMENTO DEL EMPLEO SEGURIDAD SOCIAL.	0,00€	0,00€	0,00€	0,00€	0,00€	0,00€	720,50€	0,00€	0,00€	720,50€
02	3300	16000	ECONOMIA Y HACIENDA CULTURA SEGURIDAD SOCIAL.	0,00€	0,00€	0,00€	0,00€	0,00€	0,00€	401,20€	0,00€	0,00€	401,20€
02	920	16000	ECONOMIA Y HACIENDA ADMINISTRACIÓN SEGURIDAD SOCIAL.	0,00€	0,00€	0,00€	0,00€	0,00€	0,00€	2.764,40€	0,00€	0,00€	2.764,40€
02	2310	16000	ECONOMIA Y HACIENDA ACCIÓN SOCIAL SEGUROS SOCIALES	0,00€	0,00€	0,00€	0,00€	0,00€	990,53€	0,00€	0,00€	0,00€	990,53€
02	241	16005	ECONOMIA Y HACIENDA FOMENTO DEL EMPLEO SS.SS. PERSONAL	0,00€	0,00€	0,00€	0,00€	0,00€	14.100,30€	0,00€	0,00€	0,00€	14.100,30€
02	241	16007	ECONOMIA Y HACIENDA FOMENTO DEL EMPLEO SEGURIDAD SOCIAL	0,00€	0,00€	0,00€	0,00€	0,00€	0,00€	29.445,12€	0,00€	0,00€	29.445,12€
02	241	16010	ECONOMIA Y HACIENDA FOMENTO DEL EMPLEO SEGURIDAD SOCIAL	0,00€	0,00€	0,00€	0,00€	0,00€	33.008,90€	0,00€	0,00€	0,00€	33.008,90€
07	241	16011	CENTRO DE FOMENTO DEL EMPLEO SEGUROS SOCIALES	32.600,00€	0,00€	0,00€	0,00€	0,00€	0,00€	0,00€	0,00€	0,00€	32.600,00€
02	241	16011	ECONOMIA Y HACIENDA FOMENTO DEL EMPLEO SEGURIDAD SOCIAL	0,00€	8.347,80€	0,00€	0,00€	0,00€	5.584,45€	0,00€	0,00€	0,00€	13.932,25€
			SIGUE..... :	100.000,00€	59.468,01€	0,00€	0,00€	0,00€	393.655,54€	206.182,6	0,00€	0,00€	761.306,23€

CVE: 07E4000DB3C900K8S9K3E5T1U9
URL Comprobación:
https://sede.alhaurindelatorre.es/index.php?id=verificacion

FIRMANTE - FECHA
AYUNTAMIENTO DE ALHAURÍN DE LA TORRE-AYTO. ALHAURIN DE LA TORRE - 11/08/2020
serialNumber=S2833002E,CN=Sello de tiempo TS@ - @firma,OU=Secretaría General de Administración Digital,O=Secretaría de Estado de Función Pública,C=ES - 11/08/2020 10:34:31
Diligencia:

EXPEDIENTE:: 2020CGEN-00001
Fecha: 21/05/2020
Hora: 00:00
Reg:REGISTRO GENERAL

LIQUID. PPTO. - MODIFICACIONES DE CRÉDITO (E750)

PARTIDA PRESUPUESTARIA			DESCRIPCIÓN	CRÉDITOS EXTRAORD.	SUPLEMENTOS DE CRÉDITO	AMPLIACIONES DE CRÉDITO	TRANSFEREN. DE CRÉDITO		INCORP. DE REMANENTES DE CRÉDITO	CRÉDITOS GENERADOS POR INGRESOS	BAJAS POR ANULACIÓN	AJUSTES POR PRÓRROGA	TOTAL MODIFICAC.
							POSITIVAS	NEGATIVAS					
			SUMA ANTERIOR..... :	100.000,00€	59.468,01€	0,00€	0,00€	0,00€	393.655,54€	208.182,68€	0,00€	0,00€	761.306,23€
02	241	16012	ECONOMIA Y HACIENDA FOMENTO DEL EMPLEO SEGUROS SOCIALES	0,00€	0,00€	0,00€	0,00€	0,00€	0,00€	16.125,70€	0,00€	0,00€	16.125,70€
02	241	16012	ECONOMIA Y HACIENDA FOMENTO DEL EMPLEO SEGURIDAD SOCIAL	0,00€	0,00€	0,00€	0,00€	0,00€	31.356,68€	0,00€	0,00€	0,00€	31.356,68€
02	241	16013	ECONOMIA Y HACIENDA FOMENTO DEL EMPLEO SEGURIDAD SOCIAL	0,00€	6.820,64€	0,00€	0,00€	0,00€	3.484,80€	0,00€	0,00€	0,00€	10.305,44€
04	132	16200	POLICIA LOCAL SEGURIDAD Y ORDEN FORMACIÓN Y	0,00€	0,00€	0,00€	0,00€	0,00€	2.488,90€	0,00€	0,00€	0,00€	2.488,90€
03	920	16200	PREVENCIÓN RIESGOS ADMINISTRACIÓN FORMACIÓN Y	0,00€	0,00€	0,00€	0,00€	0,00€	800,00€	0,00€	0,00€	0,00€	800,00€
16	153	20300	SERVICIOS OPERATIVOS VÍAS PÚBLICAS ARRENDAMIENTOS DE	0,00€	12.000,00€	0,00€	0,00€	0,00€	0,00€	0,00€	0,00€	0,00€	12.000,00€
26	160	20300	SERVICIO DE AGUAS ALCANTARILLADO ARRENDAMIENTOS DE	0,00€	0,00€	0,00€	0,00€	3.000,00€	0,00€	0,00€	0,00€	0,00€	-3.000,00€
26	161	20300	SERVICIO DE AGUAS ABASTECIMIENTO ARRENDAMIENTOS DE	0,00€	0,00€	0,00€	0,00€	7.000,00€	0,00€	0,00€	0,00€	0,00€	-7.000,00€
28	2310	20300	MAYOR ACCIÓN SOCIAL ARRENDAMIENTOS DE	0,00€	0,00€	0,00€	0,00€	361,00€	0,00€	0,00€	0,00€	0,00€	-361,00€
09	2311	20300	SERVICIOS DE LA PROMOCIÓN SOCIAL ARRENDAMIENTOS DE	0,00€	0,00€	0,00€	0,00€	241,60€	0,00€	0,00€	0,00€	0,00€	-241,60€
19	3300	20300	CULTURA CULTURA ARRENDAMIENTOS DE	0,00€	5.806,00€	0,00€	0,00€	36.700,00€	0,00€	0,00€	0,00€	0,00€	-30.894,00€
			SUMA Y SIGUE..... :	100.000,00€	84.094,65€	0,00€	0,00€	47.302,60€	431.785,92€	224.308,38€	0,00€	0,00€	792.886,35€

CVE: 07E4000DB3C900K8S9K3E5T1U9
URL Comprobación:
https://sede.alhaurindelatorre.es/index.php?id=verificacion

FIRMANTE - FECHA
AYUNTAMIENTO DE ALHAURÍN DE LA TORRE-AYTO. ALHAURIN DE LA TORRE - 11/08/2020
serialNumber=S2833002E,CN=Sello de tiempo TS@ - @firma,OU=Secretaría General de Administración Digital,O=Secretaría de Estado de Función Pública,C=ES - 11/08/2020 10:34:31
Diligencia:

EXPEDIENTE:: 2020CGEN-00001
Fecha: 21/05/2020
Hora: 00:00
Reg:REGISTRO GENERAL

LIQUID. PPTO. - MODIFICACIONES DE CRÉDITO (E750)

PARTIDA PRESUPUESTARIA			DESCRIPCIÓN	CRÉDITOS EXTRAORD.	SUPLEMENTOS DE CRÉDITO	AMPLIACIONES DE CRÉDITO	TRANSFEREN. DE CRÉDITO		INCORP. DE REMANENTES DE CRÉDITO	CRÉDITOS GENERADOS POR INGRESOS	BAJAS POR ANULACIÓN	AJUSTES POR PRÓRROGA	TOTAL MODIFICAC.
							POSITIVAS	NEGATIVAS					
			SUMA ANTERIOR..... :	100.000,00€	84.094,65€	0,00€	0,00€	47.302,60€	431.785,92€	224.308,38€	0,00€	0,00€	792.886,35€
23	338	20300	FIESTAS FIESTAS POPULARES Y ARRENDAMIENTOS DE	0,00€	2.000,00€	0,00€	70.000,00€	99.000,00€	0,00€	0,00€	0,00€	0,00€	-27.000,00€
07	431	20300	CENTRO DE COMERCIO ARRENDAMIENTOS DE	10.000,00€	0,00€	0,00€	0,00€	0,00€	0,00€	0,00€	0,00€	0,00€	10.000,00€
04	132	20300	POLICIA LOCAL SEGURIDAD Y ORDEN ARRENDAMIENTOS DE	0,00€	0,00€	0,00€	0,00€	0,00€	1.748,96€	0,00€	0,00€	0,00€	1.748,96€
16	153	20300	SERVICIOS OPERATIVOS VÍAS PÚBLICAS ARRENDAMIENTOS DE	0,00€	0,00€	0,00€	0,00€	0,00€	1.467,12€	0,00€	0,00€	0,00€	1.467,12€
19	3300	20300	CULTURA CULTURA ARRENDAMIENTOS DE	0,00€	0,00€	0,00€	0,00€	0,00€	2.783,00€	0,00€	0,00€	0,00€	2.783,00€
19	333	20300	CULTURA EQUIPAMIENTOS ARRENDAMIENTOS DE	0,00€	0,00€	0,00€	0,00€	0,00€	553,21€	0,00€	0,00€	0,00€	553,21€
23	338	20300	FIESTAS FIESTAS POPULARES Y ARRENDAMIENTOS DE	0,00€	0,00€	0,00€	0,00€	0,00€	137.639,30€	0,00€	0,00€	0,00€	137.639,30€
30	491	20300	COMUNICACIÓN SOCIEDAD DE LA ARRENDAMIENTOS DE	0,00€	0,00€	0,00€	0,00€	0,00€	20.580,22€	0,00€	0,00€	0,00€	20.580,22€
20	3261	20300	ESCUELA Y BANDAS DE ESCUELA MUNICIPAL DE ARRENDAMIENTOS DE	0,00€	0,00€	0,00€	0,00€	0,00€	0,00€	500,00€	0,00€	0,00€	500,00€
26	160	20400	SERVICIO DE AGUAS ALCANTARILLADO ARRENDAMIENTOS DE	0,00€	0,00€	0,00€	0,00€	2.000,00€	0,00€	0,00€	0,00€	0,00€	-2.000,00€
26	161	20400	SERVICIO DE AGUAS ABASTECIMIENTO ARRENDAMIENTOS DE	0,00€	0,00€	0,00€	0,00€	6.000,00€	0,00€	0,00€	0,00€	0,00€	-6.000,00€
			SIGUE..... :	110.000,00€	86.094,65€	0,00€	70.000,00€	154.302,60€	596.557,73€	224.808,3	0,00€	0,00€	933.158,16€

CVE: 07E4000DB3C900K8S9K3E5T1U9
URL Comprobación:
https://sede.alhaurindelatorre.es/index.php?id=verificacion

FIRMANTE - FECHA
AYUNTAMIENTO DE ALHAURÍN DE LA TORRE-AYTO. ALHAURIN DE LA TORRE - 11/08/2020
serialNumber=S2833002E,CN=Sello de tiempo TS@ - @firma,OU=Secretaría General de Administración Digital,O=Secretaría de Estado de Función Pública,C=ES - 11/08/2020 10:34:31
Diligencia:

EXPEDIENTE:: 2020CGEN-00001
Fecha: 21/05/2020
Hora: 00:00
Reg:REGISTRO GENERAL

LIQUID. PPTO. - MODIFICACIONES DE CRÉDITO (E750)

PARTIDA PRESUPUESTARIA			DESCRIPCIÓN	CRÉDITOS EXTRAORD.	SUPLEMENTOS DE CRÉDITO	AMPLIACIONES DE CRÉDITO	TRANSFEREN. DE CRÉDITO		INCORP. DE REMANENTES DE CRÉDITO	CRÉDITOS GENERADOS POR INGRESOS	BAJAS POR ANULACIÓN	AJUSTES POR PRÓRROGA	TOTAL MODIFICAC.
							POSITIVAS	NEGATIVAS					
			SUMA ANTERIOR..... :	110.000,00€	86.094,65€	0,00€	70.000,00€	154.302,60€	596.557,73€	224.808,38€	0,00€	0,00€	933.158,16€
23	338	20400	FIESTAS FIESTAS POPULARES Y ARRENDAMIENTOS DE	0,00€	0,00€	0,00€	0,00€	20.358,00€	0,00€	0,00€	0,00€	0,00€	-20.358,00€
28	2310	20500	MAYOR ACCIÓN SOCIAL MOBILIARIO Y ENSERES:	0,00€	0,00€	0,00€	0,00€	1.500,00€	0,00€	0,00€	0,00€	0,00€	-1.500,00€
27	920	20600	INFORMATICA ADMINISTRACIÓN ARRENDAMIENTOS DE	0,00€	0,00€	0,00€	0,00€	15.000,00€	0,00€	0,00€	0,00€	0,00€	-15.000,00€
27	920	20600	INFORMATICA ADMINISTRACIÓN ARRENDAMIENTOS DE	0,00€	0,00€	0,00€	0,00€	0,00€	69.690,15€	0,00€	0,00€	0,00€	69.690,15€
26	160	20900	SERVICIO DE AGUAS ALCANTARILLADO CANON	0,00€	0,00€	0,00€	0,00€	0,00€	0,00€	213.056,68€	0,00€	0,00€	213.056,68€
16	153	21000	SERVICIOS OPERATIVOS VÍAS PÚBLICAS INFRAESTRUCTURA Y	0,00€	30.000,00€	0,00€	0,00€	0,00€	0,00€	0,00€	0,00€	0,00€	30.000,00€
16	171	21000	SERVICIOS OPERATIVOS PARQUES Y JARDINES INFRAESTRUCTURA Y	0,00€	40.000,00€	0,00€	0,00€	0,00€	0,00€	0,00€	0,00€	0,00€	40.000,00€
16	172	21000	SERVICIOS OPERATIVOS PROTECCIÓN Y MEJORA INFRAESTRUCTURA Y	0,00€	60.000,00€	0,00€	0,00€	0,00€	0,00€	0,00€	0,00€	0,00€	60.000,00€
16	153	21000	SERVICIOS OPERATIVOS VÍAS PÚBLICAS INFRAESTRUCTURA Y	0,00€	0,00€	0,00€	0,00€	0,00€	5.949,24€	0,00€	0,00€	0,00€	5.949,24€
16	171	21000	SERVICIOS OPERATIVOS PARQUES Y JARDINES INFRAESTRUCTURA Y	0,00€	0,00€	0,00€	0,00€	0,00€	19.409,94€	0,00€	0,00€	0,00€	19.409,94€
16	172	21000	SERVICIOS OPERATIVOS PROTECCIÓN Y MEJORA INFRAESTRUCTURA Y	0,00€	0,00€	0,00€	0,00€	0,00€	4.712,40€	0,00€	0,00€	0,00€	4.712,40€
			SIGUE..... :	110.000,00€	216.094,65€	0,00€	70.000,00€	191.160,60€	696.319,46€	437.865,0	0,00€	0,00€	1.339.118,57€

CVE: 07E4000DB3C900K8S9K3E5T1U9
URL Comprobación:
https://sede.alhaurindelatorre.es/index.php?id=verificacion

FIRMANTE - FECHA
AYUNTAMIENTO DE ALHAURÍN DE LA TORRE-AYTO. ALHAURIN DE LA TORRE - 11/08/2020
serialNumber=S2833002E,CN=Sello de tiempo TS@ - @firma,OU=Secretaría General de Administración Digital,O=Secretaría de Estado de Función Pública,C=ES - 11/08/2020 10:34:31
Diligencia:

EXPEDIENTE:: 2020CGEN-00001
Fecha: 21/05/2020
Hora: 00:00
Reg:REGISTRO GENERAL

LIQUID. PPTO. - MODIFICACIONES DE CRÉDITO (E750)

PARTIDA PRESUPUESTARIA			DESCRIPCIÓN	CRÉDITOS EXTRAORD.	SUPLEMENTOS DE CRÉDITO	AMPLIACIONES DE CRÉDITO	TRANSFEREN. DE CRÉDITO		INCORP. DE REMANENTES DE CRÉDITO	CRÉDITOS GENERADOS POR INGRESOS	BAJAS POR ANULACIÓN	AJUSTES POR PRÓRROGA	TOTAL MODIFICAC.
							POSITIVAS	NEGATIVAS					
			SUMA ANTERIOR..... :	110.000,00€	216.094,65€	0,00€	70.000,00€	191.160,60€	696.319,46€	437.865,06€	0,00€	0,00€	1.339.118,57€
16	323	21200	SERVICIOS OPERATIVOS FUNCIONAMIENTO DE EDIF. Y OTRAS	0,00€	85.000,00€	0,00€	0,00€	0,00€	0,00€	0,00€	0,00€	0,00€	85.000,00€
13	920	21200	UNIDAD DE COMPRAS ADMINISTRACIÓN EDIF. Y OTRAS	0,00€	0,00€	0,00€	1.570,33€	0,00€	0,00€	0,00€	0,00€	0,00€	1.570,33€
16	920	21200	SERVICIOS OPERATIVOS ADMINISTRACIÓN EDIF. Y OTRAS	0,00€	85.000,00€	0,00€	0,00€	0,00€	0,00€	0,00€	0,00€	0,00€	85.000,00€
13	132	21200	UNIDAD DE COMPRAS SEGURIDAD Y ORDEN EDIF. Y OTRAS CTNES.	0,00€	0,00€	0,00€	0,00€	0,00€	1.001,86€	0,00€	0,00€	0,00€	1.001,86€
13	133	21200	UNIDAD DE COMPRAS ORDENACIÓN DEL EDIF. Y OTRAS CTNES.	0,00€	0,00€	0,00€	0,00€	0,00€	1.415,38€	0,00€	0,00€	0,00€	1.415,38€
05	135	21200	PROTECCION CIVIL Y PROTECCIÓN CIVIL EDIF. Y OTRAS CTNES.	0,00€	0,00€	0,00€	0,00€	0,00€	490,05€	0,00€	0,00€	0,00€	490,05€
26	161	21200	SERVICIO DE AGUAS ABASTECIMIENTO EDIF. Y OTRAS CTNES.	0,00€	0,00€	0,00€	0,00€	0,00€	971,44€	0,00€	0,00€	0,00€	971,44€
13	164	21200	UNIDAD DE COMPRAS CEMENTERIO Y EDIF. Y OTRAS CTNES.	0,00€	0,00€	0,00€	0,00€	0,00€	2.090,70€	0,00€	0,00€	0,00€	2.090,70€
31	164	21200	CEMENTERIO Y CEMENTERIO Y EDIF. Y OTRAS CTNES.	0,00€	0,00€	0,00€	0,00€	0,00€	1.534,60€	0,00€	0,00€	0,00€	1.534,60€
13	2310	21200	UNIDAD DE COMPRAS ACCIÓN SOCIAL EDIF. Y OTRAS CTNES.	0,00€	0,00€	0,00€	0,00€	0,00€	691,44€	0,00€	0,00€	0,00€	691,44€
13	2311	21200	UNIDAD DE COMPRAS PROMOCIÓN SOCIAL EDIF. Y OTRAS CTNES.	0,00€	0,00€	0,00€	0,00€	0,00€	1.920,16€	0,00€	0,00€	0,00€	1.920,16€
			SIGUE..... :	110.000,00€	386.094,65€	0,00€	71.570,33€	191.160,60€	706.435,09€	437.865,0	0,00€	0,00€	1.520.804,53€

CVE: 07E4000DB3C900K8S9K3E5T1U9
URL Comprobación:
https://sede.alhaurindelatorre.es/index.php?id=verificacion

FIRMANTE - FECHA
AYUNTAMIENTO DE ALHAURÍN DE LA TORRE-AYTO. ALHAURIN DE LA TORRE - 11/08/2020
serialNumber=S2833002E,CN=Sello de tiempo TS@ - @firma,OU=Secretaría General de Administración Digital,O=Secretaría de Estado de Función Pública,C=ES - 11/08/2020 10:34:31
Diligencia:

EXPEDIENTE:: 2020CGEN-00001
Fecha: 21/05/2020
Hora: 00:00
Asiento Registral: REGISTRO GENERAL

LIQUID. PPTO. - MODIFICACIONES DE CRÉDITO (E750)

PARTIDA PRESUPUESTARIA			DESCRIPCIÓN	CRÉDITOS EXTRAORD.	SUPLEMENTOS DE CRÉDITO	AMPLIACIONES DE CRÉDITO	TRANSFEREN. DE CRÉDITO		INCORP. DE REMANENTES DE CRÉDITO	CRÉDITOS GENERADOS POR INGRESOS	BAJAS POR ANULACIÓN	AJUSTES POR PRÓRROGA	TOTAL MODIFICAC.
							POSITIVAS	NEGATIVAS					
			SUMA ANTERIOR..... :	110.000,00€	386.094,65€	0,00€	71.570,33€	191.160,60€	706.435,09€	437.865,06€	0,00€	0,00€	1.520.804,53€
11	323	21200	EDUCACION FUNCIONAMIENTO DE EDIF. Y OTRAS CTNES.	0,00€	0,00€	0,00€	0,00€	0,00€	388,01€	0,00€	0,00€	0,00€	388,01€
12	323	21200	URBANISMO Y OBRAS FUNCIONAMIENTO DE EDIF. Y OTRAS CTNES.	0,00€	0,00€	0,00€	0,00€	0,00€	17.965,27€	0,00€	0,00€	0,00€	17.965,27€
13	323	21200	UNIDAD DE COMPRAS FUNCIONAMIENTO DE EDIF. Y OTRAS CTNES.	0,00€	0,00€	0,00€	0,00€	0,00€	13.332,98€	0,00€	0,00€	0,00€	13.332,98€
16	323	21200	SERVICIOS OPERATIVOS FUNCIONAMIENTO DE EDIF. Y OTRAS CTNES.	0,00€	0,00€	0,00€	0,00€	0,00€	4.991,25€	0,00€	0,00€	0,00€	4.991,25€
13	3300	21200	UNIDAD DE COMPRAS CULTURA EDIF. Y OTRAS CTNES.	0,00€	0,00€	0,00€	0,00€	0,00€	1.063,50€	0,00€	0,00€	0,00€	1.063,50€
13	341	21200	UNIDAD DE COMPRAS DEPORTES EDIF. Y OTRAS CTNES.	0,00€	0,00€	0,00€	0,00€	0,00€	1.080,14€	0,00€	0,00€	0,00€	1.080,14€
21	342	21200	DEPORTES INSTALACIONES EDIF. Y OTRAS CTNES.	0,00€	0,00€	0,00€	0,00€	0,00€	369,89€	0,00€	0,00€	0,00€	369,89€
07	431	21200	CENTRO DE COMERCIO EDIF. Y OTRAS CTNES.	0,00€	0,00€	0,00€	0,00€	0,00€	3.411,68€	0,00€	0,00€	0,00€	3.411,68€
13	431	21200	UNIDAD DE COMPRAS COMERCIO EDIF. Y OTRAS CTNES.	0,00€	0,00€	0,00€	0,00€	0,00€	1.188,40€	0,00€	0,00€	0,00€	1.188,40€
16	4312	21200	SERVICIOS OPERATIVOS MERCADOS, ABASTOS Y EDIF. Y OTRAS CTNES.	0,00€	0,00€	0,00€	0,00€	0,00€	1.364,48€	0,00€	0,00€	0,00€	1.364,48€
03	920	21200	PREVENCIÓN RIESGOS ADMINISTRACIÓN EDIF. Y OTRAS CTNES.	0,00€	0,00€	0,00€	0,00€	0,00€	2.044,90€	0,00€	0,00€	0,00€	2.044,90€
			SIGUE..... :	110.000,00€	386.094,65€	0,00€	71.570,33€	191.160,60€	753.635,59€	437.865,0	0,00€	0,00€	1.568.005,03€

CVE: 07E4000DB3C900K8S9K3E5T1U9
URL Comprobación:
https://sede.alhaurindelatorre.es/index.php?id=verificacion

FIRMANTE - FECHA
AYUNTAMIENTO DE ALHAURÍN DE LA TORRE-AYTO. ALHAURIN DE LA TORRE - 11/08/2020
serialNumber=S2833002E,CN=Sello de tiempo TS@ - @firma,OU=Secretaría General de Administración Digital,O=Secretaría de Estado de Función Pública,C=ES - 11/08/2020 10:34:31
Diligencia:

EXPEDIENTE:: 2020CGEN-00001
Fecha: 21/05/2020
Hora: 00:00
Asiento Reg:REGISTRO GENERAL

LIQUID. PPTO. - MODIFICACIONES DE CRÉDITO (E750)

PARTIDA PRESUPUESTARIA			DESCRIPCIÓN	CRÉDITOS EXTRAORD.	SUPLEMENTOS DE CRÉDITO	AMPLIACIONES DE CRÉDITO	TRANSFEREN. DE CRÉDITO		INCORP. DE REMANENTES DE CRÉDITO	CRÉDITOS GENERADOS POR INGRESOS	BAJAS POR ANULACIÓN	AJUSTES POR PRÓRROGA	TOTAL MODIFICAC.
							POSITIVAS	NEGATIVAS					
			SUMA ANTERIOR..... :	110.000,00€	386.094,65€	0,00€	71.570,33€	191.160,60€	753.635,59€	437.865,06€	0,00€	0,00€	1.568.005,03€
13	920	21200	UNIDAD DE COMPRAS ADMINISTRACIÓN EDIF. Y OTRAS CTNES.	0,00€	0,00€	0,00€	0,00€	0,00€	4.945,56€	0,00€	0,00€	0,00€	4.945,56€
16	920	21200	SERVICIOS OPERATIVOS ADMINISTRACIÓN EDIF. Y OTRAS CTNES.	0,00€	0,00€	0,00€	0,00€	0,00€	4.231,26€	0,00€	0,00€	0,00€	4.231,26€
17	920	21200	SERVICIOS ELECTRICOS ADMINISTRACIÓN EDIF. Y OTRAS CTNES.	0,00€	0,00€	0,00€	0,00€	0,00€	3.816,58€	0,00€	0,00€	0,00€	3.816,58€
27	920	21200	INFORMATICA ADMINISTRACIÓN EDIF. Y OTRAS CTNES.	0,00€	0,00€	0,00€	0,00€	0,00€	3.133,66€	0,00€	0,00€	0,00€	3.133,66€
13	9241	21200	UNIDAD DE COMPRAS PARTICIPACIÓN EDIF. Y OTRAS CTNES.	0,00€	0,00€	0,00€	0,00€	0,00€	155,13€	0,00€	0,00€	0,00€	155,13€
30	491	21300	COMUNICACIÓN SOCIEDAD DE LA MAQUINARIA,	0,00€	0,00€	0,00€	0,00€	10.747,00€	0,00€	0,00€	0,00€	0,00€	-10.747,00€
04	132	21300	POLICIA LOCAL SEGURIDAD Y ORDEN MAQUINARIA,	0,00€	0,00€	0,00€	0,00€	0,00€	1.755,47€	0,00€	0,00€	0,00€	1.755,47€
17	133	21300	SERVICIOS ELECTRICOS ORDENACIÓN DEL MAQUINARIA,	0,00€	0,00€	0,00€	0,00€	0,00€	10.995,52€	0,00€	0,00€	0,00€	10.995,52€
16	153	21300	SERVICIOS OPERATIVOS VÍAS PÚBLICAS MAQUINARIA,	0,00€	0,00€	0,00€	0,00€	0,00€	1.527,16€	0,00€	0,00€	0,00€	1.527,16€
26	160	21300	SERVICIO DE AGUAS ALCANTARILLADO MAQUINARIA,	0,00€	0,00€	0,00€	0,00€	0,00€	165,49€	0,00€	0,00€	0,00€	165,49€
26	161	21300	SERVICIO DE AGUAS ABASTECIMIENTO MAQUINARIA	0,00€	0,00€	0,00€	0,00€	0,00€	19.709,30€	0,00€	0,00€	0,00€	19.709,30€
			SIGUE..... :	110.000,00€	386.094,65€	0,00€	71.570,33€	201.907,60€	804.070,72€	437.865,0	0,00€	0,00€	1.607.693,16€

CVE: 07E4000DB3C900K8S9K3E5T1U9
URL Comprobación:
https://sede.alhaurindelatorre.es/index.php?id=verificacion

FIRMANTE - FECHA
AYUNTAMIENTO DE ALHAURÍN DE LA TORRE-AYTO. ALHAURIN DE LA TORRE - 11/08/2020
serialNumber=S2833002E,CN=Sello de tiempo TS@ - @firma,OU=Secretaría General de Administración Digital,O=Secretaría de Estado de Función Pública,C=ES - 11/08/2020 10:34:31
Diligencia:

EXPEDIENTE:: 2020CGEN-00001
Fecha: 21/05/2020
Hora: 00:00
Reg:REGISTRO GENERAL

LIQUID. PPTO. - MODIFICACIONES DE CRÉDITO (E750)

PARTIDA PRESUPUESTARIA			DESCRIPCIÓN	CRÉDITOS EXTRAORD.	SUPLEMENTOS DE CRÉDITO	AMPLIACIONES DE CRÉDITO	TRANSFEREN. DE CRÉDITO		INCORP. DE REMANENTES DE CRÉDITO	CRÉDITOS GENERADOS POR INGRESOS	BAJAS POR ANULACIÓN	AJUSTES POR PRÓRROGA	TOTAL MODIFICAC.
							POSITIVAS	NEGATIVAS					
			SUMA ANTERIOR..... :	110.000,00€	386.094,65€	0,00€	71.570,33€	201.907,60€	804.070,72€	437.865,06€	0,00€	0,00€	1.607.693,16€
15	1621	21300	PARQUE MÓVIL RECOGIDA DE MAQUINARIA,	0,00€	0,00€	0,00€	0,00€	0,00€	3.912,80€	0,00€	0,00€	0,00€	3.912,80€
17	165	21300	SERVICIOS ELECTRICOS ALUMBRADO PÚBLICO MAQUINARIA,	0,00€	0,00€	0,00€	0,00€	0,00€	19.922,66€	0,00€	0,00€	0,00€	19.922,66€
17	338	21300	SERVICIOS ELECTRICOS FIESTAS POPULARES Y MAQUINARIA,	0,00€	0,00€	0,00€	0,00€	0,00€	13.273,70€	0,00€	0,00€	0,00€	13.273,70€
21	342	21300	DEPORTES INSTALACIONES MAQUINARIA,	0,00€	0,00€	0,00€	0,00€	0,00€	317,63€	0,00€	0,00€	0,00€	317,63€
13	920	21300	UNIDAD DE COMPRAS ADMINISTRACIÓN MAQUINARIA,	0,00€	0,00€	0,00€	0,00€	0,00€	62,00€	0,00€	0,00€	0,00€	62,00€
15	920	21300	PARQUE MÓVIL ADMINISTRACIÓN MAQUINARIA,	0,00€	0,00€	0,00€	0,00€	0,00€	1.192,82€	0,00€	0,00€	0,00€	1.192,82€
26	161	21400	SERVICIO DE AGUAS ABASTECIMIENTO MATERIAL DE	0,00€	0,00€	0,00€	5.500,00€	0,00€	0,00€	0,00€	0,00€	0,00€	5.500,00€
15	132	21400	PARQUE MÓVIL SEGURIDAD Y ORDEN MATERIAL DE	0,00€	0,00€	0,00€	0,00€	0,00€	1.360,27€	0,00€	0,00€	0,00€	1.360,27€
15	135	21400	PARQUE MÓVIL PROTECCIÓN CIVIL MATERIAL DE	0,00€	0,00€	0,00€	0,00€	0,00€	283,22€	0,00€	0,00€	0,00€	283,22€
26	160	21400	SERVICIO DE AGUAS ALCANTARILLADO MATERIAL DE	0,00€	0,00€	0,00€	0,00€	0,00€	331,54€	0,00€	0,00€	0,00€	331,54€
26	161	21400	SERVICIO DE AGUAS ABASTECIMIENTO MATERIAL DE	0,00€	0,00€	0,00€	0,00€	0,00€	1.064,93€	0,00€	0,00€	0,00€	1.064,93€
			SIGUE..... :	110.000,00€	386.094,65€	0,00€	77.070,33€	201.907,60€	845.792,29€	437.865,0	0,00€	0,00€	1.654.914,73€

CVE: 07E4000DB3C900K8S9K3E5T1U9
URL Comprobación:
https://sede.alhaurindelatorre.es/index.php?id=verificacion

FIRMANTE - FECHA
AYUNTAMIENTO DE ALHAURÍN DE LA TORRE-AYTO. ALHAURIN DE LA TORRE - 11/08/2020
serialNumber=S2833002E,CN=Sello de tiempo TS@ - @firma,OU=Secretaría General de Administración Digital,O=Secretaría de Estado de Función Pública,C=ES - 11/08/2020 10:34:31
Diligencia:

EXPEDIENTE:: 2020CGEN-00001
Fecha: 21/05/2020
Hora: 00:00
Reg:REGISTRO GENERAL

LIQUID. PPTO. - MODIFICACIONES DE CRÉDITO (E750)

PARTIDA PRESUPUESTARIA			DESCRIPCIÓN	CRÉDITOS EXTRAORD.	SUPLEMENTOS DE CRÉDITO	AMPLIACIONES DE CRÉDITO	TRANSFEREN. DE CRÉDITO		INCORP. DE REMANENTES DE CRÉDITO	CRÉDITOS GENERADOS POR INGRESOS	BAJAS POR ANULACIÓN	AJUSTES POR PRÓRROGA	TOTAL MODIFICAC.
							POSITIVAS	NEGATIVAS					
			SUMA ANTERIOR..... :	110.000,00€	386.094,65€	0,00€	77.070,33€	201.907,60€	845.792,29€	437.865,06€	0,00€	0,00€	1.654.914,73€
15	1621	21400	PARQUE MÓVIL RECOGIDA DE MATERIAL DE	0,00€	0,00€	0,00€	0,00€	0,00€	1.694,69€	0,00€	0,00€	0,00€	1.694,69€
17	165	21400	SERVICIOS ELECTRICOS ALUMBRADO PÚBLICO MATERIAL DE	0,00€	0,00€	0,00€	0,00€	0,00€	6.861,55€	0,00€	0,00€	0,00€	6.861,55€
15	172	21400	PARQUE MÓVIL PROTECCIÓN Y MEJORA MATERIAL DE	0,00€	0,00€	0,00€	0,00€	0,00€	1.122,07€	0,00€	0,00€	0,00€	1.122,07€
15	241	21400	PARQUE MÓVIL FOMENTO DEL EMPLEO MATERIAL DE	0,00€	0,00€	0,00€	0,00€	0,00€	1.024,09€	0,00€	0,00€	0,00€	1.024,09€
15	341	21400	PARQUE MÓVIL DEPORTES MATERIAL DE	0,00€	0,00€	0,00€	0,00€	0,00€	637,13€	0,00€	0,00€	0,00€	637,13€
15	491	21400	PARQUE MÓVIL SOCIEDAD DE LA MATERIAL DE	0,00€	0,00€	0,00€	0,00€	0,00€	708,92€	0,00€	0,00€	0,00€	708,92€
15	920	21400	PARQUE MÓVIL ADMINISTRACIÓN MATERIAL DE	0,00€	0,00€	0,00€	0,00€	0,00€	5.066,97€	0,00€	0,00€	0,00€	5.066,97€
16	153	21500	SERVICIOS OPERATIVOS VÍAS PÚBLICAS MOBIL. Y	0,00€	10.000,00€	0,00€	15.000,00€	0,00€	0,00€	0,00€	0,00€	0,00€	25.000,00€
13	920	21500	UNIDAD DE COMPRAS ADMINISTRACIÓN MOBIL. Y	0,00€	0,00€	0,00€	0,00€	827,60€	0,00€	0,00€	0,00€	0,00€	-827,60€
05	135	21500	PROTECCION CIVIL Y PROTECCIÓN CIVIL MOBIL. Y	0,00€	0,00€	0,00€	0,00€	0,00€	1.687,95€	0,00€	0,00€	0,00€	1.687,95€
16	153	21500	SERVICIOS OPERATIVOS VÍAS PÚBLICAS MOBIL. Y	0,00€	0,00€	0,00€	0,00€	0,00€	2.687,05€	0,00€	0,00€	0,00€	2.687,05€
			SIGUE..... :	110.000,00€	396.094,65€	0,00€	92.070,33€	202.735,20€	867.282,71€	437.865,0	0,00€	0,00€	1.700.577,55€

CVE: 07E4000DB3C900K8S9K3E5T1U9
URL Comprobación:
https://sede.alhaurindelatorre.es/index.php?id=verificacion

FIRMANTE - FECHA
AYUNTAMIENTO DE ALHAURÍN DE LA TORRE-AYTO. ALHAURIN DE LA TORRE - 11/08/2020
serialNumber=S2833002E,CN=Sello de tiempo TS@ - @firma,OU=Secretaría General de Administración Digital,O=Secretaría de Estado de Función Pública,C=ES - 11/08/2020 10:34:31
Diligencia:

EXPEDIENTE:: 2020CGEN-00001
Fecha: 21/05/2020
Hora: 00:00
Reg:REGISTRO GENERAL

LIQUID. PPTO. - MODIFICACIONES DE CRÉDITO (E750)

PARTIDA PRESUPUESTARIA			DESCRIPCIÓN	CRÉDITOS EXTRAORD.	SUPLEMENTOS DE CRÉDITO	AMPLIACIONES DE CRÉDITO	TRANSFEREN. DE CRÉDITO		INCORP. DE REMANENTES DE CRÉDITO	CRÉDITOS GENERADOS POR INGRESOS	BAJAS POR ANULACIÓN	AJUSTES POR PRÓRROGA	TOTAL MODIFICAC.
							POSITIVAS	NEGATIVAS					
			SUMA ANTERIOR..... :	110.000,00€	396.094,65€	0,00€	92.070,33€	202.735,20€	867.282,71€	437.865,06€	0,00€	0,00€	1.700.577,55€
26	161	21500	SERVICIO DE AGUAS ABASTECIMIENTO MOBIL. Y	0,00€	0,00€	0,00€	0,00€	0,00€	26.696,93€	0,00€	0,00€	0,00€	26.696,93€
20	3261	21500	ESCUELA Y BANDAS DE ESCUELA MUNICIPAL DE MOBIL. Y	0,00€	0,00€	0,00€	0,00€	0,00€	450,00€	0,00€	0,00€	0,00€	450,00€
03	920	21500	PREVENCIÓN RIESGOS ADMINISTRACIÓN MOBIL. Y	0,00€	0,00€	0,00€	0,00€	0,00€	736,87€	0,00€	0,00€	0,00€	736,87€
13	920	21500	UNIDAD DE COMPRAS ADMINISTRACIÓN MOBIL. Y	0,00€	0,00€	0,00€	0,00€	0,00€	680,94€	0,00€	0,00€	0,00€	680,94€
20	3261	21500	ESCUELA Y BANDAS DE ESCUELA MUNICIPAL DE MOBIL. Y	0,00€	0,00€	0,00€	0,00€	0,00€	0,00€	1.400,00€	0,00€	0,00€	1.400,00€
27	920	21600	INFORMATICA ADMINISTRACIÓN EQUIP.PROC.INFORMACI	0,00€	0,00€	0,00€	0,00€	0,00€	8.468,45€	0,00€	0,00€	0,00€	8.468,45€
07	920	22000	CENTRO DE ADMINISTRACIÓN ORDINARIO NO	0,00€	0,00€	0,00€	0,00€	0,00€	0,00€	3.365,00€	0,00€	0,00€	3.365,00€
12	151	22000	URBANISMO Y OBRAS URBANISMO: ORDINARIO NO	0,00€	0,00€	0,00€	0,00€	0,00€	690,62€	0,00€	0,00€	0,00€	690,62€
26	161	22000	SERVICIO DE AGUAS ABASTECIMIENTO ORDINARIO NO	0,00€	0,00€	0,00€	0,00€	0,00€	7,20€	0,00€	0,00€	0,00€	7,20€
11	326	22000	EDUCACION SERVICIOS ORDINARIO NO	0,00€	0,00€	0,00€	0,00€	0,00€	972,84€	0,00€	0,00€	0,00€	972,84€
25	3322	22000	BIBLIOTECA Y ARCHIVOS ORDINARIO NO	0,00€	0,00€	0,00€	0,00€	0,00€	671,68€	0,00€	0,00€	0,00€	671,68€
			SIGUE..... :	110.000,00€	396.094,65€	0,00€	92.070,33€	202.735,20€	906.658,24€	442.630,0	0,00€	0,00€	1.744.718,08€

CVE: 07E4000DB3C900K8S9K3E5T1U9
URL Comprobación:
https://sede.alhaurindelatorre.es/index.php?id=verificacion

FIRMANTE - FECHA
AYUNTAMIENTO DE ALHAURÍN DE LA TORRE-AYTO. ALHAURIN DE LA TORRE - 11/08/2020
serialNumber=S2833002E,CN=Sello de tiempo TS@ - @firma,OU=Secretaría General de Administración Digital,O=Secretaría de Estado de Función Pública,C=ES - 11/08/2020 10:34:31
Diligencia:

EXPEDIENTE:: 2020CGEN-00001
Fecha: 21/05/2020
Hora: 00:00
Asiento Reg:REGISTRO GENERAL

LIQUID. PPTO. - MODIFICACIONES DE CRÉDITO (E750)

PARTIDA PRESUPUESTARIA			DESCRIPCIÓN	CRÉDITOS EXTRAORD.	SUPLEMENTOS DE CRÉDITO	AMPLIACIONES DE CRÉDITO	TRANSFEREN. DE CRÉDITO POSITIVAS	TRANSFEREN. DE CRÉDITO NEGATIVAS	INCORP. DE REMANENTES DE CRÉDITO	CRÉDITOS GENERADOS POR INGRESOS	BAJAS POR ANULACIÓN	AJUSTES POR PRÓRROGA	TOTAL MODIFICAC.
			SUMA ANTERIOR..... :	110.000,00€	396.094,65€	0,00€	92.070,33€	202.735,20€	906.658,24€	442.630,06€	0,00€	0,00€	1.744.718,08€
05	135	22001	PROTECCION CIVIL Y PROTECCIÓN CIVIL PRENSA, REVISTAS,	0,00€	0,00€	0,00€	0,00€	0,00€	300,00€	0,00€	0,00€	0,00€	300,00€
25	3321	22001	BIBLIOTECA Y BIBLOTECAS PÚBLICAS PRENSA, REVISTAS,	0,00€	0,00€	0,00€	0,00€	0,00€	773,20€	0,00€	0,00€	0,00€	773,20€
02	920	22001	ECONOMIA Y HACIENDA ADMINISTRACIÓN PRENSA, REVISTAS,	0,00€	0,00€	0,00€	0,00€	0,00€	1.161,95€	0,00€	0,00€	0,00€	1.161,95€
09	2311	22002	SERVICIOS DE LA PROMOCIÓN SOCIAL MATERIAL INFORMÁTICO	0,00€	0,00€	0,00€	0,00€	410,00€	0,00€	0,00€	0,00€	0,00€	-410,00€
30	491	22002	COMUNICACIÓN SOCIEDAD DE LA MATERIAL INFORMÁTICO	0,00€	0,00€	0,00€	0,00€	700,00€	0,00€	0,00€	0,00€	0,00€	-700,00€
28	2310	22002	MAYOR ACCIÓN SOCIAL MATERIAL INFORMÁTICO	0,00€	0,00€	0,00€	0,00€	0,00€	98,18€	0,00€	0,00€	0,00€	98,18€
09	2311	22002	SERVICIOS DE LA PROMOCIÓN SOCIAL MATERIAL INFORMÁTICO	0,00€	0,00€	0,00€	0,00€	0,00€	550,00€	0,00€	0,00€	0,00€	550,00€
27	920	22002	INFORMATICA ADMINISTRACIÓN MATERIAL INFORMÁTICO	0,00€	0,00€	0,00€	0,00€	0,00€	39,93€	0,00€	0,00€	0,00€	39,93€
02	132	22100	ECONOMIA Y HACIENDA SEGURIDAD Y ORDEN ENERGÍA ELÉCTRICA	0,00€	0,00€	0,00€	0,00€	0,00€	14.012,02€	0,00€	0,00€	0,00€	14.012,02€
02	135	22100	ECONOMIA Y HACIENDA PROTECCIÓN CIVIL ENERGÍA ELÉCTRICA	0,00€	0,00€	0,00€	0,00€	0,00€	11.789,33€	0,00€	0,00€	0,00€	11.789,33€
02	161	22100	ECONOMIA Y HACIENDA ABASTECIMIENTO ENERGÍA ELÉCTRICA	0,00€	0,00€	0,00€	0,00€	0,00€	1.122.361,76€	0,00€	0,00€	0,00€	1.122.361,76€
			SUMA Y SIGUE..... :	110.000,00€	396.094,65€	0,00€	92.070,33€	203.845,20€	2.057.744,61€	442.630,0	0,00€	0,00€	2.894.694,45€

CVE: 07E4000DB3C900K8S9K3E5T1U9
URL Comprobación:
https://sede.alhaurindelatorre.es/index.php?id=verificacion

FIRMANTE - FECHA
AYUNTAMIENTO DE ALHAURÍN DE LA TORRE-AYTO. ALHAURIN DE LA TORRE - 11/08/2020
serialNumber=S2833002E,CN=Sello de tiempo TS@ - @firma,OU=Secretaría General de Administración Digital,O=Secretaría de Estado de Función Pública,C=ES - 11/08/2020 10:34:31
Diligencia:

EXPEDIENTE:: 2020CGEN-00001
Fecha: 21/05/2020
Hora: 00:00
Reg:REGISTRO GENERAL

LIQUID. PPTO. - MODIFICACIONES DE CRÉDITO (E750)

PARTIDA PRESUPUESTARIA			DESCRIPCIÓN	CRÉDITOS EXTRAORD.	SUPLEMENTOS DE CRÉDITO	AMPLIACIONES DE CRÉDITO	TRANSFEREN. DE CRÉDITO		INCORP. DE REMANENTES DE CRÉDITO	CRÉDITOS GENERADOS POR INGRESOS	BAJAS POR ANULACIÓN	AJUSTES POR PRÓRROGA	TOTAL MODIFICAC.
							POSITIVAS	NEGATIVAS					
			SUMA ANTERIOR..... :	110.000,00€	396.094,65€	0,00€	92.070,33€	203.845,20€	2.057.744,61€	442.630,06€	0,00€	0,00€	2.894.694,45€
02	164	22100	ECONOMIA Y HACIENDA CEMENTERIO Y ENERGÍA ELÉCTRICA	0,00€	0,00€	0,00€	0,00€	0,00€	123,56€	0,00€	0,00€	0,00€	123,56€
02	165	22100	ECONOMIA Y HACIENDA ALUMBRADO PÚBLICO ENERGÍA ELÉCTRICA	0,00€	0,00€	0,00€	0,00€	0,00€	583.397,17€	0,00€	0,00€	0,00€	583.397,17€
02	2310	22100	ECONOMIA Y HACIENDA ACCIÓN SOCIAL ENERGÍA ELÉCTRICA	0,00€	0,00€	0,00€	0,00€	0,00€	22.226,33€	0,00€	0,00€	0,00€	22.226,33€
02	241	22100	ECONOMIA Y HACIENDA FOMENTO DEL EMPLEO ENERGÍA ELÉCTRICA	0,00€	0,00€	0,00€	0,00€	0,00€	2.594,96€	0,00€	0,00€	0,00€	2.594,96€
02	321	22100	ECONOMIA Y HACIENDA CREACIÓN DE ENERGÍA ELÉCTRICA	0,00€	0,00€	0,00€	0,00€	0,00€	63.894,05€	0,00€	0,00€	0,00€	63.894,05€
02	3300	22100	ECONOMIA Y HACIENDA CULTURA ENERGÍA ELÉCTRICA	0,00€	0,00€	0,00€	0,00€	0,00€	20.784,19€	0,00€	0,00€	0,00€	20.784,19€
02	3301	22100	ECONOMIA Y HACIENDA JUVENTUD ENERGÍA ELÉCTRICA	0,00€	0,00€	0,00€	0,00€	0,00€	17.124,05€	0,00€	0,00€	0,00€	17.124,05€
02	3321	22100	ECONOMIA Y HACIENDA BIBLOTECAS PÚBLICAS ENERGÍA ELÉCTRICA	0,00€	0,00€	0,00€	0,00€	0,00€	18.539,18€	0,00€	0,00€	0,00€	18.539,18€
02	338	22100	ECONOMIA Y HACIENDA FIESTAS POPULARES Y ENERGÍA ELÉCTRICA	0,00€	0,00€	0,00€	0,00€	0,00€	8.420,95€	0,00€	0,00€	0,00€	8.420,95€
02	342	22100	ECONOMIA Y HACIENDA INSTALACIONES ENERGÍA ELÉCTRICA	0,00€	0,00€	0,00€	0,00€	0,00€	146.757,95€	0,00€	0,00€	0,00€	146.757,95€
02	431	22100	ECONOMIA Y HACIENDA COMERCIO ENERGÍA ELÉCTRICA	0,00€	0,00€	0,00€	0,00€	0,00€	7.517,83€	0,00€	0,00€	0,00€	7.517,83€
			SIGUE..... :	110.000,00€	396.094,65€	0,00€	92.070,33€	203.845,20€	2.949.124,83€	442.630,0	0,00€	0,00€	3.786.074,67€

CVE: 07E4000DB3C900K8S9K3E5T1U9
URL Comprobación:
https://sede.alhaurindelatorre.es/index.php?id=verificacion

FIRMANTE - FECHA
AYUNTAMIENTO DE ALHAURÍN DE LA TORRE-AYTO. ALHAURIN DE LA TORRE - 11/08/2020
serialNumber=S2833002E,CN=Sello de tiempo TS@ - @firma,OU=Secretaría General de Administración Digital,O=Secretaría de Estado de Función Pública,C=ES - 11/08/2020 10:34:31
Diligencia:

EXPEDIENTE:: 2020CGEN-00001
Fecha: 21/05/2020
Hora: 00:00
Asiento:REGISTRO GENERAL

LIQUID. PPTO. - MODIFICACIONES DE CRÉDITO (E750)

PARTIDA PRESUPUESTARIA			DESCRIPCIÓN	CRÉDITOS EXTRAORD.	SUPLEMENTOS DE CRÉDITO	AMPLIACIONES DE CRÉDITO	TRANSFEREN. DE CRÉDITO		INCORP. DE REMANENTES DE CRÉDITO	CRÉDITOS GENERADOS POR INGRESOS	BAJAS POR ANULACIÓN	AJUSTES POR PRÓRROGA	TOTAL MODIFICAC.
							POSITIVAS	NEGATIVAS					
			SUMA ANTERIOR..... :	110.000,00€	396.094,65€	0,00€	92.070,33€	203.845,20€	2.949.124,83€	442.630,06€	0,00€	0,00€	3.786.074,67€
02	432	22100	ECONOMIA Y HACIENDA INFORMACIÓN Y ENERGÍA ELÉCTRICA	0,00€	0,00€	0,00€	0,00€	0,00€	654,23€	0,00€	0,00€	0,00€	654,23€
02	920	22100	ECONOMIA Y HACIENDA ADMINISTRACIÓN ENERGÍA ELÉCTRICA	0,00€	0,00€	0,00€	0,00€	0,00€	51.246,40€	0,00€	0,00€	0,00€	51.246,40€
02	9241	22100	ECONOMIA Y HACIENDA PARTICIPACIÓN ENERGÍA ELÉCTRICA	0,00€	0,00€	0,00€	0,00€	0,00€	23.774,77€	0,00€	0,00€	0,00€	23.774,77€
26	161	22101	SERVICIO DE AGUAS ABASTECIMIENTO AGUA.	0,00€	0,00€	0,00€	0,00€	22.300,00€	0,00€	0,00€	0,00€	0,00€	-22.300,00€
15	132	22103	PARQUE MÓVIL SEGURIDAD Y ORDEN COMBUSTIBLES Y	0,00€	0,00€	0,00€	0,00€	0,00€	1.054,64€	0,00€	0,00€	0,00€	1.054,64€
15	135	22103	PARQUE MÓVIL PROTECCIÓN CIVIL COMBUSTIBLES Y	0,00€	0,00€	0,00€	0,00€	0,00€	77,48€	0,00€	0,00€	0,00€	77,48€
15	160	22103	PARQUE MÓVIL ALCANTARILLADO COMBUSTIBLES Y	0,00€	0,00€	0,00€	0,00€	0,00€	519,12€	0,00€	0,00€	0,00€	519,12€
15	161	22103	PARQUE MÓVIL ABASTECIMIENTO COMBUSTIBLES Y	0,00€	0,00€	0,00€	0,00€	0,00€	5.070,58€	0,00€	0,00€	0,00€	5.070,58€
15	1621	22103	PARQUE MÓVIL RECOGIDA DE COMBUSTIBLES Y	0,00€	0,00€	0,00€	0,00€	0,00€	13.416,17€	0,00€	0,00€	0,00€	13.416,17€
15	164	22103	PARQUE MÓVIL CEMENTERIO Y COMBUSTIBLES Y	0,00€	0,00€	0,00€	0,00€	0,00€	187,48€	0,00€	0,00€	0,00€	187,48€
15	172	22103	PARQUE MÓVIL PROTECCIÓN Y MEJORA COMBUSTIBLES Y	0,00€	0,00€	0,00€	0,00€	0,00€	73,30€	0,00€	0,00€	0,00€	73,30€
			SIGUE..... :	110.000,00€	396.094,65€	0,00€	92.070,33€	226.145,20€	3.045.199,06€	442.630,0	0,00€	0,00€	3.859.848,84€

CVE: 07E4000DB3C900K8S9K3E5T1U9
URL Comprobación:
https://sede.alhaurindelatorre.es/index.php?id=verificacion

FIRMANTE - FECHA
AYUNTAMIENTO DE ALHAURÍN DE LA TORRE-AYTO. ALHAURIN DE LA TORRE - 11/08/2020
serialNumber=S2833002E,CN=Sello de tiempo TS@ - @firma,OU=Secretaría General de Administración Digital,O=Secretaría de Estado de Función Pública,C=ES - 11/08/2020 10:34:31
Diligencia:

EXPEDIENTE:: 2020CGEN-00001
Fecha: 21/05/2020
Hora: 00:00
Reg:REGISTRO GENERAL

LIQUID. PPTO. - MODIFICACIONES DE CRÉDITO (E750)

PARTIDA PRESUPUESTARIA			DESCRIPCIÓN	CRÉDITOS EXTRAORD.	SUPLEMENTOS DE CRÉDITO	AMPLIACIONES DE CRÉDITO	TRANSFEREN. DE CRÉDITO		INCORP. DE REMANENTES DE CRÉDITO	CRÉDITOS GENERADOS POR INGRESOS	BAJAS POR ANULACIÓN	AJUSTES POR PRÓRROGA	TOTAL MODIFICAC.
							POSITIVAS	NEGATIVAS					
			SUMA ANTERIOR..... :	110.000,00€	396.094,65€	0,00€	92.070,33€	226.145,20€	3.045.199,00€	442.630,06€	0,00€	0,00€	3.859.848,84€
15	3300	22103	PARQUE MÓVIL CULTURA COMBUSTIBLES Y	0,00€	0,00€	0,00€	0,00€	0,00€	14,89€	0,00€	0,00€	0,00€	14,89€
15	920	22103	PARQUE MÓVIL ADMINISTRACIÓN COMBUSTIBLES Y	0,00€	0,00€	0,00€	0,00€	0,00€	12.602,60€	0,00€	0,00€	0,00€	12.602,60€
05	135	22104	PROTECCION CIVIL Y PROTECCIÓN CIVIL VESTUARIO.	0,00€	0,00€	0,00€	3.000,00€	0,00€	0,00€	0,00€	0,00€	0,00€	3.000,00€
16	153	22104	SERVICIOS OPERATIVOS VÍAS PÚBLICAS VESTUARIO.	0,00€	12.000,00€	0,00€	5.000,00€	0,00€	0,00€	0,00€	0,00€	0,00€	17.000,00€
28	2310	22104	MAYOR ACCIÓN SOCIAL VESTUARIO.	0,00€	0,00€	0,00€	0,00€	1.000,00€	0,00€	0,00€	0,00€	0,00€	-1.000,00€
19	3300	22104	CULTURA CULTURA VESTUARIO.	0,00€	0,00€	0,00€	0,00€	400,00€	0,00€	0,00€	0,00€	0,00€	-400,00€
04	132	22104	POLICIA LOCAL SEGURIDAD Y ORDEN VESTUARIO	0,00€	0,00€	0,00€	0,00€	0,00€	11.598,46€	0,00€	0,00€	0,00€	11.598,46€
16	153	22104	SERVICIOS OPERATIVOS VÍAS PÚBLICAS VESTUARIO	0,00€	0,00€	0,00€	0,00€	0,00€	5.668,25€	0,00€	0,00€	0,00€	5.668,25€
26	161	22104	SERVICIO DE AGUAS ABASTECIMIENTO VESTUARIO	0,00€	0,00€	0,00€	0,00€	0,00€	764,44€	0,00€	0,00€	0,00€	764,44€
04	172	22104	POLICIA LOCAL PROTECCIÓN Y MEJORA VESTUARIO	0,00€	0,00€	0,00€	0,00€	0,00€	1.899,22€	0,00€	0,00€	0,00€	1.899,22€
28	2310	22104	MAYOR ACCIÓN SOCIAL VESTUARIO	0,00€	0,00€	0,00€	0,00€	0,00€	658,50€	0,00€	0,00€	0,00€	658,50€
			SIGUE..... :	110.000,00€	408.094,65€	0,00€	100.070,33€	227.545,20€	3.078.405,36€	442.630,0	0,00€	0,00€	3.911.655,20€

CVE: 07E4000DB3C900K8S9K3E5T1U9
URL Comprobación:
https://sede.alhaurindelatorre.es/index.php?id=verificacion

FIRMANTE - FECHA
AYUNTAMIENTO DE ALHAURÍN DE LA TORRE-AYTO. ALHAURIN DE LA TORRE - 11/08/2020
serialNumber=S2833002E,CN=Sello de tiempo TS@ - @firma,OU=Secretaría General de Administración Digital,O=Secretaría de Estado de Función Pública,C=ES - 11/08/2020 10:34:31
Diligencia:

EXPEDIENTE:: 2020CGEN-00001
Fecha: 21/05/2020
Hora: 00:00
Reg:REGISTRO GENERAL

LIQUID. PPTO. - MODIFICACIONES DE CRÉDITO (E750)

PARTIDA PRESUPUESTARIA			DESCRIPCIÓN	CRÉDITOS EXTRAORD.	SUPLEMENTOS DE CRÉDITO	AMPLIACIONES DE CRÉDITO	TRANSFEREN. DE CRÉDITO		INCORP. DE REMANENTES DE CRÉDITO	CRÉDITOS GENERADOS POR INGRESOS	BAJAS POR ANULACIÓN	AJUSTES POR PRÓRROGA	TOTAL MODIFICAC.
							POSITIVAS	NEGATIVAS					
			SUMA ANTERIOR..... :	110.000,00€	408.094,65€	0,00€	100.070,33€	227.545,20€	3.078.405,36€	442.630,06€	0,00€	0,00€	3.911.655,20€
20	3261	22104	ESCUELA Y BANDAS DE ESCUELA MUNICIPAL DE VESTUARIO	0,00€	0,00€	0,00€	0,00€	0,00€	4.737,61€	0,00€	0,00€	0,00€	4.737,61€
30	491	22104	COMUNICACIÓN SOCIEDAD DE LA VESTUARIO	0,00€	0,00€	0,00€	0,00€	0,00€	840,42€	0,00€	0,00€	0,00€	840,42€
03	920	22104	PREVENCIÓN RIESGOS ADMINISTRACIÓN VESTUARIO	0,00€	0,00€	0,00€	0,00€	0,00€	667,05€	0,00€	0,00€	0,00€	667,05€
05	135	22105	PROTECCION CIVIL Y PROTECCIÓN CIVIL PRODUCTOS	0,00€	0,00€	0,00€	5.000,00€	0,00€	0,00€	0,00€	0,00€	0,00€	5.000,00€
23	338	22105	FIESTAS FIESTAS POPULARES Y PRODUCTOS	0,00€	0,00€	0,00€	6.500,00€	0,00€	0,00€	0,00€	0,00€	0,00€	6.500,00€
24	432	22105	TURISMO INFORMACIÓN Y PRODUCTOS	0,00€	0,00€	0,00€	0,00€	3.000,00€	0,00€	0,00€	0,00€	0,00€	-3.000,00€
05	135	22105	PROTECCION CIVIL Y PROTECCIÓN CIVIL PRODUCTOS	0,00€	0,00€	0,00€	0,00€	0,00€	1.511,84€	0,00€	0,00€	0,00€	1.511,84€
23	338	22105	FIESTAS FIESTAS POPULARES Y PRODUCTOS	0,00€	0,00€	0,00€	0,00€	0,00€	1.130,34€	0,00€	0,00€	0,00€	1.130,34€
28	2310	22106	MAYOR ACCIÓN SOCIAL PRODUCTOS	0,00€	0,00€	0,00€	0,00€	0,00€	88,00€	0,00€	0,00€	0,00€	88,00€
03	920	22106	PREVENCIÓN RIESGOS ADMINISTRACIÓN PRODUCTOS	0,00€	0,00€	0,00€	0,00€	0,00€	214,50€	0,00€	0,00€	0,00€	214,50€
26	161	22110	SERVICIO DE AGUAS ABASTECIMIENTO PRODUCTOS DE	0,00€	0,00€	0,00€	8.000,00€	0,00€	0,00€	0,00€	0,00€	0,00€	8.000,00€
			SIGUE..... :	110.000,00€	408.094,65€	0,00€	119.570,33€	230.545,20€	3.087.595,12€	442.630,0	0,00€	0,00€	3.937.344,96€

CVE: 07E4000DB3C900K8S9K3E5T1U9
URL Comprobación:
https://sede.alhaurindelatorre.es/index.php?id=verificacion

FIRMANTE - FECHA
AYUNTAMIENTO DE ALHAURÍN DE LA TORRE-AYTO. ALHAURIN DE LA TORRE - 11/08/2020
serialNumber=S2833002E,CN=Sello de tiempo TS@ - @firma,OU=Secretaría General de Administración Digital,O=Secretaría de Estado de Función Pública,C=ES - 11/08/2020 10:34:31
Diligencia:

EXPEDIENTE:: 2020CGEN-00001
Fecha: 21/05/2020
Hora: 00:00
Reg:REGISTRO GENERAL

LIQUID. PPTO. - MODIFICACIONES DE CRÉDITO (E750)

PARTIDA PRESUPUESTARIA			DESCRIPCIÓN	CRÉDITOS EXTRAORD.	SUPLEMENTOS DE CRÉDITO	AMPLIACIONES DE CRÉDITO	TRANSFEREN. DE CRÉDITO POSITIVAS	TRANSFEREN. DE CRÉDITO NEGATIVAS	INCORP. DE REMANENTES DE CRÉDITO	CRÉDITOS GENERADOS POR INGRESOS	BAJAS POR ANULACIÓN	AJUSTES POR PRÓRROGA	TOTAL MODIFICAC.
			SUMA ANTERIOR..... :	110.000,00€	408.094,65€	0,00€	119.570,33€	230.545,20€	3.087.595,12€	442.630,06€	0,00€	0,00€	3.937.344,96€
26	161	22110	SERVICIO DE AGUAS ABASTECIMIENTO PRODUCTOS DE	0,00€	0,00€	0,00€	0,00€	0,00€	800,00€	0,00€	0,00€	0,00€	800,00€
21	342	22110	DEPORTES INSTALACIONES PRODUCTOS DE	0,00€	0,00€	0,00€	0,00€	0,00€	416,81€	0,00€	0,00€	0,00€	416,81€
16	920	22110	SERVICIOS OPERATIVOS ADMINISTRACIÓN PRODUCTOS DE	0,00€	0,00€	0,00€	0,00€	0,00€	1.541,99€	0,00€	0,00€	0,00€	1.541,99€
07	241	22196	CENTRO DE FOMENTO DEL EMPLEO OTRO MATERIAL NO	0,00€	0,00€	0,00€	0,00€	0,00€	19,36€	0,00€	0,00€	0,00€	19,36€
07	241	22197	CENTRO DE FOMENTO DEL EMPLEO OTROS SUMINISTROS	0,00€	0,00€	0,00€	0,00€	0,00€	28.233,12€	0,00€	0,00€	0,00€	28.233,12€
07	241	22198	CENTRO DE FOMENTO DEL EMPLEO OTRO MATERIAL NO	0,00€	0,00€	0,00€	0,00€	0,00€	38.440,50€	0,00€	0,00€	0,00€	38.440,50€
07	241	22199	CENTRO DE FOMENTO DEL EMPLEO OTRO MATERIAL NO	0,00€	0,00€	0,00€	0,00€	0,00€	0,00€	15.756,77€	0,00€	0,00€	15.756,77€
19	3300	22199	CULTURA CULTURA OTRO MATERIAL NO	0,00€	2.007,50€	0,00€	0,00€	0,00€	0,00€	0,00€	0,00€	0,00€	2.007,50€
19	333	22199	CULTURA EQUIPAMIENTOS OTRO MATERIAL NO	0,00€	596,38€	0,00€	0,00€	0,00€	0,00€	0,00€	0,00€	0,00€	596,38€
16	338	22199	SERVICIOS OPERATIVOS FIESTAS POPULARES Y OTRO MATERIAL NO	0,00€	15.000,00€	0,00€	20.000,00€	0,00€	0,00€	0,00€	0,00€	0,00€	35.000,00€
30	491	22199	COMUNICACIÓN SOCIEDAD DE LA OTRO MATERIAL NO	0,00€	0,00€	0,00€	0,00€	2.000,00€	0,00€	0,00€	0,00€	0,00€	-2.000,00€
			SUMA Y SIGUE..... :	110.000,00€	425.698,53€	0,00€	139.570,33€	232.545,20€	3.157.046,90€	458.386,8	0,00€	0,00€	4.058.157,39€

CVE: 07E4000DB3C900K8S9K3E5T1U9
URL Comprobación:
https://sede.alhaurindelatorre.es/index.php?id=verificacion

FIRMANTE - FECHA
AYUNTAMIENTO DE ALHAURÍN DE LA TORRE-AYTO. ALHAURIN DE LA TORRE - 11/08/2020
serialNumber=S2833002E,CN=Sello de tiempo TS@ - @firma,OU=Secretaría General de Administración Digital,O=Secretaría de Estado de Función Pública,C=ES - 11/08/2020 10:34:31
Diligencia:

EXPEDIENTE:: 2020CGEN-00001
Fecha: 21/05/2020
Hora: 00:00
Reg:REGISTRO GENERAL

LIQUID. PPTO. - MODIFICACIONES DE CRÉDITO (E750)

PARTIDA PRESUPUESTARIA			DESCRIPCIÓN	CRÉDITOS EXTRAORD.	SUPLEMENTOS DE CRÉDITO	AMPLIACIONES DE CRÉDITO	TRANSFEREN. DE CRÉDITO		INCORP. DE REMANENTES DE CRÉDITO	CRÉDITOS GENERADOS POR INGRESOS	BAJAS POR ANULACIÓN	AJUSTES POR PRÓRROGA	TOTAL MODIFICAC.
							POSITIVAS	NEGATIVAS					
			SUMA ANTERIOR..... :	110.000,00€	425.698,53€	0,00€	139.570,33€	232.545,20€	3.157.046,90€	458.386,83€	0,00€	0,00€	4.058.157,39€
13	920	22199	UNIDAD DE COMPRAS ADMINISTRACIÓN OTRO MATERIAL NO	0,00€	0,00€	0,00€	4.201,00€	0,00€	0,00€	0,00€	0,00€	0,00€	4.201,00€
07	241	22199	CENTRO DE FOMENTO DEL EMPLEO OTRO MATERIAL NO	0,00€	0,00€	0,00€	0,00€	0,00€	3.477,99€	0,00€	0,00€	0,00€	3.477,99€
04	132	22199	POLICIA LOCAL SEGURIDAD Y ORDEN OTRO MATERIAL NO	0,00€	0,00€	0,00€	0,00€	0,00€	2.358,29€	0,00€	0,00€	0,00€	2.358,29€
05	135	22199	PROTECCION CIVIL Y PROTECCIÓN CIVIL OTRO MATERIAL NO	0,00€	0,00€	0,00€	0,00€	0,00€	544,50€	0,00€	0,00€	0,00€	544,50€
29	172	22199	MEDIO AMBIENTE PROTECCIÓN Y MEJORA OTRO MATERIAL NO	0,00€	0,00€	0,00€	0,00€	0,00€	37,90€	0,00€	0,00€	0,00€	37,90€
28	2310	22199	MAYOR ACCIÓN SOCIAL OTRO MATERIAL NO	0,00€	0,00€	0,00€	0,00€	0,00€	1.017,99€	0,00€	0,00€	0,00€	1.017,99€
22	3301	22199	JUVENTUD JUVENTUD OTRO MATERIAL NO	0,00€	0,00€	0,00€	0,00€	0,00€	474,05€	0,00€	0,00€	0,00€	474,05€
19	333	22199	CULTURA EQUIPAMIENTOS OTRO MATERIAL NO	0,00€	0,00€	0,00€	0,00€	0,00€	68,80€	0,00€	0,00€	0,00€	68,80€
16	338	22199	SERVICIOS OPERATIVOS FIESTAS POPULARES Y OTRO MATERIAL NO	0,00€	0,00€	0,00€	0,00€	0,00€	1.223,86€	0,00€	0,00€	0,00€	1.223,86€
23	338	22199	FIESTAS FIESTAS POPULARES Y OTRO MATERIAL NO	0,00€	0,00€	0,00€	0,00€	0,00€	1.288,82€	0,00€	0,00€	0,00€	1.288,82€
21	341	22199	DEPORTES DEPORTES OTRO MATERIAL NO	0,00€	0,00€	0,00€	0,00€	0,00€	1.747,18€	0,00€	0,00€	0,00€	1.747,18€
			SIGUE..... :	110.000,00€	425.698,53€	0,00€	143.771,33€	232.545,20€	3.169.286,28€	458.386,8	0,00€	0,00€	4.074.597,77€

CVE: 07E4000DB3C900K8S9K3E5T1U9
URL Comprobación:
https://sede.alhaurindelatorre.es/index.php?id=verificacion

FIRMANTE - FECHA
AYUNTAMIENTO DE ALHAURÍN DE LA TORRE-AYTO. ALHAURIN DE LA TORRE - 11/08/2020
serialNumber=S2833002E,CN=Sello de tiempo TS@ - @firma,OU=Secretaría General de Administración Digital,O=Secretaría de Estado de Función Pública,C=ES - 11/08/2020 10:34:31
Diligencia:

EXPEDIENTE:: 2020CGEN-00001
Fecha: 21/05/2020
Hora: 00:00
Reg:REGISTRO GENERAL

LIQUID. PPTO. - MODIFICACIONES DE CRÉDITO (E750)

PARTIDA PRESUPUESTARIA			DESCRIPCIÓN	CRÉDITOS EXTRAORD.	SUPLEMENTOS DE CRÉDITO	AMPLIACIONES DE CRÉDITO	TRANSFEREN. DE CRÉDITO		INCORP. DE REMANENTES DE CRÉDITO	CRÉDITOS GENERADOS POR INGRESOS	BAJAS POR ANULACIÓN	AJUSTES POR PRÓRROGA	TOTAL MODIFICAC.
							POSITIVAS	NEGATIVAS					
			SUMA ANTERIOR..... :	110.000,00€	425.698,53€	0,00€	143.771,33€	232.545,20€	3.169.286,28€	458.386,83€	0,00€	0,00€	4.074.597,77€
02	491	22200	ECONOMIA Y HACIENDA SOCIEDAD DE LA SERVICIO DE	0,00€	0,00€	0,00€	0,00€	0,00€	1.690,94€	0,00€	0,00€	0,00€	1.690,94€
02	132	22200	ECONOMIA Y HACIENDA SEGURIDAD Y ORDEN SERVICIO DE	0,00€	0,00€	0,00€	0,00€	0,00€	455,90€	0,00€	0,00€	0,00€	455,90€
02	135	22200	ECONOMIA Y HACIENDA PROTECCIÓN CIVIL SERVICIO DE	0,00€	0,00€	0,00€	0,00€	0,00€	624,43€	0,00€	0,00€	0,00€	624,43€
02	151	22200	ECONOMIA Y HACIENDA URBANISMO: SERVICIO DE	0,00€	0,00€	0,00€	0,00€	0,00€	287,15€	0,00€	0,00€	0,00€	287,15€
02	161	22200	ECONOMIA Y HACIENDA ABASTECIMIENTO SERVICIO DE	0,00€	0,00€	0,00€	0,00€	0,00€	26.205,02€	0,00€	0,00€	0,00€	26.205,02€
02	1621	22200	ECONOMIA Y HACIENDA RECOGIDA DE SERVICIO DE	0,00€	0,00€	0,00€	0,00€	0,00€	2.047,06€	0,00€	0,00€	0,00€	2.047,06€
02	164	22200	ECONOMIA Y HACIENDA CEMENTERIO Y SERVICIO DE	0,00€	0,00€	0,00€	0,00€	0,00€	581,73€	0,00€	0,00€	0,00€	581,73€
02	165	22200	ECONOMIA Y HACIENDA ALUMBRADO PÚBLICO SERVICIO DE	0,00€	0,00€	0,00€	0,00€	0,00€	1.394,77€	0,00€	0,00€	0,00€	1.394,77€
02	172	22200	ECONOMIA Y HACIENDA PROTECCIÓN Y MEJORA SERVICIO DE	0,00€	0,00€	0,00€	0,00€	0,00€	1.852,66€	0,00€	0,00€	0,00€	1.852,66€
02	2310	22200	ECONOMIA Y HACIENDA ACCIÓN SOCIAL SERVICIO DE	0,00€	0,00€	0,00€	0,00€	0,00€	3.228,70€	0,00€	0,00€	0,00€	3.228,70€
02	2311	22200	ECONOMIA Y HACIENDA PROMOCIÓN SOCIAL SERVICIO DE	0,00€	0,00€	0,00€	0,00€	0,00€	945,74€	0,00€	0,00€	0,00€	945,74€
			SIGUE..... :	110.000,00€	425.698,53€	0,00€	143.771,33€	232.545,20€	3.208.600,38€	458.386,8	0,00€	0,00€	4.113.911,87€

CVE: 07E4000DB3C900K8S9K3E5T1U9
URL Comprobación: https://sede.alhaurindelatorre.es/index.php?id=verificacion

FIRMANTE - FECHA
AYUNTAMIENTO DE ALHAURÍN DE LA TORRE-AYTO. ALHAURIN DE LA TORRE - 11/08/2020
serialNumber=S2833002E,CN=Sello de tiempo TS@ - @firma,OU=Secretaría General de Administración Digital,O=Secretaría de Estado de Función Pública,C=ES - 11/08/2020 10:34:31
Diligencia:

EXPEDIENTE:: 2020CGEN-00001
Fecha: 21/05/2020
Hora: 00:00
Reg:REGISTRO GENERAL

LIQUID. PPTO. - MODIFICACIONES DE CRÉDITO (E750)

PARTIDA PRESUPUESTARIA			DESCRIPCIÓN	CRÉDITOS EXTRAORD.	SUPLEMENTOS DE CRÉDITO	AMPLIACIONES DE CRÉDITO	TRANSFEREN. DE CRÉDITO		INCORP. DE REMANENTES DE CRÉDITO	CRÉDITOS GENERADOS POR INGRESOS	BAJAS POR ANULACIÓN	AJUSTES POR PRÓRROGA	TOTAL MODIFICAC.
							POSITIVAS	NEGATIVAS					
			SUMA ANTERIOR..... :	110.000,00€	425.698,53€	0,00€	143.771,33€	232.545,20€	3.208.600,38€	458.386,83€	0,00€	0,00€	4.113.911,87€
02	241	22200	ECONOMIA Y HACIENDA FOMENTO DEL EMPLEO SERVICIO DE	0,00€	0,00€	0,00€	0,00€	0,00€	2.882,02€	0,00€	0,00€	0,00€	2.882,02€
02	321	22200	ECONOMIA Y HACIENDA CREACIÓN DE SERVICIO DE	0,00€	0,00€	0,00€	0,00€	0,00€	487,75€	0,00€	0,00€	0,00€	487,75€
02	3300	22200	ECONOMIA Y HACIENDA CULTURA SERVICIO DE	0,00€	0,00€	0,00€	0,00€	0,00€	3.178,13€	0,00€	0,00€	0,00€	3.178,13€
02	3301	22200	ECONOMIA Y HACIENDA JUVENTUD SERVICIO DE	0,00€	0,00€	0,00€	0,00€	0,00€	3.231,07€	0,00€	0,00€	0,00€	3.231,07€
02	3321	22200	ECONOMIA Y HACIENDA BIBLOTECAS PÚBLICAS SERVICIO DE	0,00€	0,00€	0,00€	0,00€	0,00€	2.345,68€	0,00€	0,00€	0,00€	2.345,68€
02	338	22200	ECONOMIA Y HACIENDA FIESTAS POPULARES Y SERVICIO DE	0,00€	0,00€	0,00€	0,00€	0,00€	741,39€	0,00€	0,00€	0,00€	741,39€
02	342	22200	ECONOMIA Y HACIENDA INSTALACIONES SERVICIO DE	0,00€	0,00€	0,00€	0,00€	0,00€	2.692,54€	0,00€	0,00€	0,00€	2.692,54€
02	432	22200	ECONOMIA Y HACIENDA INFORMACIÓN Y SERVICIO DE	0,00€	0,00€	0,00€	0,00€	0,00€	465,12€	0,00€	0,00€	0,00€	465,12€
02	912	22200	ECONOMIA Y HACIENDA ÓRGANOS DE SERVICIO DE	0,00€	0,00€	0,00€	0,00€	0,00€	21.355,55€	0,00€	0,00€	0,00€	21.355,55€
02	920	22200	ECONOMIA Y HACIENDA ADMINISTRACIÓN SERVICIO DE	0,00€	0,00€	0,00€	0,00€	0,00€	8.549,31€	0,00€	0,00€	0,00€	8.549,31€
06	2310	22300	ACCIÓN SOCIAL ACCIÓN SOCIAL TRANSPORTES	0,00€	0,00€	0,00€	0,00€	2.600,00€	0,00€	0,00€	0,00€	0,00€	-2.600,00€
			SIGUE..... :	110.000,00€	425.698,53€	0,00€	143.771,33€	235.145,20€	3.254.528,94€	458.386,8	0,00€	0,00€	4.157.240,43€

CVE: 07E4000DB3C900K8S9K3E5T1U9
URL Comprobación:
https://sede.alhaurindelatorre.es/index.php?id=verificacion

FIRMANTE - FECHA
AYUNTAMIENTO DE ALHAURÍN DE LA TORRE-AYTO. ALHAURIN DE LA TORRE - 11/08/2020
serialNumber=S2833002E,CN=Sello de tiempo TS@ - @firma,OU=Secretaría General de Administración Digital,O=Secretaría de Estado de Función Pública,C=ES - 11/08/2020 10:34:31
Diligencia:

EXPEDIENTE:: 2020CGEN-00001
Fecha: 21/05/2020
Hora: 00:00
Reg:REGISTRO GENERAL

LIQUID. PPTO. - MODIFICACIONES DE CRÉDITO (E750)

PARTIDA PRESUPUESTARIA			DESCRIPCIÓN	CRÉDITOS EXTRAORD.	SUPLEMENTOS DE CRÉDITO	AMPLIACIONES DE CRÉDITO	TRANSFEREN. DE CRÉDITO		INCORP. DE REMANENTES DE CRÉDITO	CRÉDITOS GENERADOS POR INGRESOS	BAJAS POR ANULACIÓN	AJUSTES POR PRÓRROGA	TOTAL MODIFICAC.
							POSITIVAS	NEGATIVAS					
			SUMA ANTERIOR..... :	110.000,00€	425.698,53€	0,00€	143.771,33€	235.145,20€	3.254.528,94€	458.386,83€	0,00€	0,00€	4.157.240,43€
28	2310	22300	MAYOR ACCIÓN SOCIAL TRANSPORTES	0,00€	0,00€	0,00€	361,00€	0,00€	0,00€	0,00€	0,00€	0,00€	361,00€
09	2311	22300	SERVICIOS DE LA PROMOCIÓN SOCIAL TRANSPORTES	0,00€	0,00€	0,00€	651,60€	0,00€	0,00€	0,00€	0,00€	0,00€	651,60€
19	3300	22300	CULTURA CULTURA TRANSPORTES	0,00€	374,00€	0,00€	0,00€	0,00€	0,00€	0,00€	0,00€	0,00€	374,00€
24	432	22300	TURISMO INFORMACIÓN Y TRANSPORTES	0,00€	6.120,00€	0,00€	0,00€	0,00€	0,00€	0,00€	0,00€	0,00€	6.120,00€
16	153	22300	SERVICIOS OPERATIVOS VÍAS PÚBLICAS TRANSPORTES	0,00€	0,00€	0,00€	0,00€	0,00€	284,35€	0,00€	0,00€	0,00€	284,35€
20	3261	22300	ESCUELA Y BANDAS DE ESCUELA MUNICIPAL DE TRANSPORTES	0,00€	0,00€	0,00€	0,00€	0,00€	319,00€	0,00€	0,00€	0,00€	319,00€
19	333	22300	CULTURA EQUIPAMIENTOS TRANSPORTES	0,00€	0,00€	0,00€	0,00€	0,00€	998,25€	0,00€	0,00€	0,00€	998,25€
19	333	22400	CULTURA EQUIPAMIENTOS PRIMAS DE SEGUROS.	0,00€	0,00€	0,00€	0,00€	1.500,00€	0,00€	0,00€	0,00€	0,00€	-1.500,00€
13	920	22400	UNIDAD DE COMPRAS ADMINISTRACIÓN PRIMAS DE SEGUROS.	0,00€	0,00€	0,00€	0,00€	19.625,83€	0,00€	0,00€	0,00€	0,00€	-19.625,83€
13	132	22400	UNIDAD DE COMPRAS SEGURIDAD Y ORDEN PRIMAS DE SEGUROS.	0,00€	0,00€	0,00€	0,00€	0,00€	2.463,16€	0,00€	0,00€	0,00€	2.463,16€
13	135	22400	UNIDAD DE COMPRAS PROTECCIÓN CIVIL PRIMAS DE SEGUROS.	0,00€	0,00€	0,00€	0,00€	0,00€	1.561,01€	0,00€	0,00€	0,00€	1.561,01€
			SIGUE..... :	110.000,00€	432.192,53€	0,00€	144.783,93€	256.271,03€	3.260.154,71€	458.386,8	0,00€	0,00€	4.149.246,97€

CVE: 07E4000DB3C900K8S9K3E5T1U9
URL Comprobación:
https://sede.alhaurindelatorre.es/index.php?id=verificacion

FIRMANTE - FECHA
AYUNTAMIENTO DE ALHAURÍN DE LA TORRE-AYTO. ALHAURIN DE LA TORRE - 11/08/2020
serialNumber=S2833002E,CN=Sello de tiempo TS@ - @firma,OU=Secretaría General de Administración Digital,O=Secretaría de Estado de Función Pública,C=ES - 11/08/2020 10:34:31
Diligencia:

EXPEDIENTE:: 2020CGEN-00001
Fecha: 21/05/2020
Hora: 00:00
Reg:REGISTRO GENERAL

LIQUID. PPTO. - MODIFICACIONES DE CRÉDITO (E750)

PARTIDA PRESUPUESTARIA			DESCRIPCIÓN	CRÉDITOS EXTRAORD.	SUPLEMENTOS DE CRÉDITO	AMPLIACIONES DE CRÉDITO	TRANSFEREN. DE CRÉDITO		INCORP. DE REMANENTES DE CRÉDITO	CRÉDITOS GENERADOS POR INGRESOS	BAJAS POR ANULACIÓN	AJUSTES POR PRÓRROGA	TOTAL MODIFICAC.
							POSITIVAS	NEGATIVAS					
			SUMA ANTERIOR..... :	110.000,00€	432.192,53€	0,00€	144.783,93€	256.271,03€	3.260.154,71€	458.386,83€	0,00€	0,00€	4.149.246,97€
13	151	22400	UNIDAD DE COMPRAS URBANISMO: PRIMAS DE SEGUROS.	0,00€	0,00€	0,00€	0,00€	0,00€	17.265,21€	0,00€	0,00€	0,00€	17.265,21€
13	160	22400	UNIDAD DE COMPRAS ALCANTARILLADO PRIMAS DE SEGUROS.	0,00€	0,00€	0,00€	0,00€	0,00€	5.185,37€	0,00€	0,00€	0,00€	5.185,37€
13	161	22400	UNIDAD DE COMPRAS ABASTECIMIENTO PRIMAS DE SEGUROS.	0,00€	0,00€	0,00€	0,00€	0,00€	2.118,85€	0,00€	0,00€	0,00€	2.118,85€
13	1621	22400	UNIDAD DE COMPRAS RECOGIDA DE PRIMAS DE SEGUROS.	0,00€	0,00€	0,00€	0,00€	0,00€	2.147,58€	0,00€	0,00€	0,00€	2.147,58€
13	172	22400	UNIDAD DE COMPRAS PROTECCIÓN Y MEJORA PRIMAS DE SEGUROS.	0,00€	0,00€	0,00€	0,00€	0,00€	1.201,79€	0,00€	0,00€	0,00€	1.201,79€
29	172	22400	MEDIO AMBIENTE PROTECCIÓN Y MEJORA PRIMAS DE SEGUROS.	0,00€	0,00€	0,00€	0,00€	0,00€	3.396,80€	0,00€	0,00€	0,00€	3.396,80€
13	2310	22400	UNIDAD DE COMPRAS ACCIÓN SOCIAL PRIMAS DE SEGUROS.	0,00€	0,00€	0,00€	0,00€	0,00€	154,47€	0,00€	0,00€	0,00€	154,47€
13	241	22400	UNIDAD DE COMPRAS FOMENTO DEL EMPLEO PRIMAS DE SEGUROS.	0,00€	0,00€	0,00€	0,00€	0,00€	186,95€	0,00€	0,00€	0,00€	186,95€
13	3300	22400	UNIDAD DE COMPRAS CULTURA PRIMAS DE SEGUROS.	0,00€	0,00€	0,00€	0,00€	0,00€	321,66€	0,00€	0,00€	0,00€	321,66€
13	341	22400	UNIDAD DE COMPRAS DEPORTES PRIMAS DE SEGUROS.	0,00€	0,00€	0,00€	0,00€	0,00€	494,01€	0,00€	0,00€	0,00€	494,01€
13	920	22400	UNIDAD DE COMPRAS ADMINISTRACIÓN PRIMAS DE SEGUROS.	0,00€	0,00€	0,00€	0,00€	0,00€	19.077,33€	0,00€	0,00€	0,00€	19.077,33€
			SIGUE..... :	110.000,00€	432.192,53€	0,00€	144.783,93€	256.271,03€	3.311.704,73€	458.386,8	0,00€	0,00€	4.200.796,99€

CVE: 07E4000DB3C900K8S9K3E5T1U9
URL Comprobación:
https://sede.alhaurindelatorre.es/index.php?id=verificacion

FIRMANTE - FECHA
AYUNTAMIENTO DE ALHAURÍN DE LA TORRE-AYTO. ALHAURIN DE LA TORRE - 11/08/2020
serialNumber=S2833002E,CN=Sello de tiempo TS@ - @firma,OU=Secretaría General de Administración Digital,O=Secretaría de Estado de Función Pública,C=ES - 11/08/2020 10:34:31
Diligencia:

EXPEDIENTE:: 2020CGEN-00001
Fecha: 21/05/2020
Hora: 00:00
Reg:REGISTRO GENERAL

LIQUID. PPTO. - MODIFICACIONES DE CRÉDITO (E750)

PARTIDA PRESUPUESTARIA			DESCRIPCIÓN	CRÉDITOS EXTRAORD.	SUPLEMENTOS DE CRÉDITO	AMPLIACIONES DE CRÉDITO	TRANSFEREN. DE CRÉDITO		INCORP. DE REMANENTES DE CRÉDITO	CRÉDITOS GENERADOS POR INGRESOS	BAJAS POR ANULACIÓN	AJUSTES POR PRÓRROGA	TOTAL MODIFICAC.
							POSITIVAS	NEGATIVAS					
			SUMA ANTERIOR..... :	110.000,00€	432.192,53€	0,00€	144.783,93€	256.271,03€	3.311.704,73€	458.386,83€	0,00€	0,00€	4.200.796,99€
13	9241	22400	UNIDAD DE COMPRAS PARTICIPACIÓN PRIMAS DE SEGUROS.	0,00€	0,00€	0,00€	0,00€	0,00€	624,24€	0,00€	0,00€	0,00€	624,24€
19	3300	22600	CULTURA CULTURA CÁNONES	0,00€	0,00€	0,00€	0,00€	2.000,00€	0,00€	0,00€	0,00€	0,00€	-2.000,00€
23	338	22600	FIESTAS FIESTAS POPULARES Y CÁNONES	0,00€	0,00€	0,00€	0,00€	0,00€	5.000,00€	0,00€	0,00€	0,00€	5.000,00€
04	132	22601	POLICIA LOCAL SEGURIDAD Y ORDEN ATENCIONES	0,00€	0,00€	0,00€	1.500,00€	0,00€	0,00€	0,00€	0,00€	0,00€	1.500,00€
16	153	22601	SERVICIOS OPERATIVOS VÍAS PÚBLICAS ATENCIONES	1.200,00€	0,00€	0,00€	0,00€	0,00€	0,00€	0,00€	0,00€	0,00€	1.200,00€
06	2310	22601	ACCIÓN SOCIAL ACCIÓN SOCIAL ATENCIONES	0,00€	0,00€	0,00€	2.600,00€	0,00€	0,00€	0,00€	0,00€	0,00€	2.600,00€
28	2310	22601	MAYOR ACCIÓN SOCIAL ATENCIONES	0,00€	0,00€	0,00€	1.500,00€	0,00€	0,00€	0,00€	0,00€	0,00€	1.500,00€
20	3261	22601	ESCUELA Y BANDAS DE ESCUELA MUNICIPAL DE ATENCIONES	0,00€	462,00€	0,00€	0,00€	0,00€	0,00€	0,00€	0,00€	0,00€	462,00€
19	3300	22601	CULTURA CULTURA ATENCIONES	0,00€	6.768,00€	0,00€	0,00€	0,00€	0,00€	0,00€	0,00€	0,00€	6.768,00€
23	338	22601	FIESTAS FIESTAS POPULARES Y ATENCIONES	0,00€	3.000,00€	0,00€	7.500,00€	0,00€	0,00€	0,00€	0,00€	0,00€	10.500,00€
19	339	22601	CULTURA BANDA MUNICIPAL DE ATENCIONES	0,00€	0,00€	0,00€	924,00€	0,00€	0,00€	0,00€	0,00€	0,00€	924,00€
			SUMA Y SIGUE..... :	111.200,00€	442.422,53€	0,00€	158.807,93€	258.271,03€	3.317.328,97€	458.386,8	0,00€	0,00€	4.229.875,23€

CVE: 07E4000DB3C900K8S9K3E5T1U9
URL Comprobación:
https://sede.alhaurindelatorre.es/index.php?id=verificacion

FIRMANTE - FECHA
AYUNTAMIENTO DE ALHAURÍN DE LA TORRE-AYTO. ALHAURIN DE LA TORRE - 11/08/2020
serialNumber=S2833002E,CN=Sello de tiempo TS@ - @firma,OU=Secretaría General de Administración Digital,O=Secretaría de Estado de Función Pública,C=ES - 11/08/2020 10:34:31
Diligencia:

EXPEDIENTE:: 2020CGEN-00001
Fecha: 21/05/2020
Hora: 00:00
Reg:REGISTRO GENERAL

LIQUID. PPTO. - MODIFICACIONES DE CRÉDITO (E750)

PARTIDA PRESUPUESTARIA			DESCRIPCIÓN	CRÉDITOS EXTRAORD.	SUPLEMENTOS DE CRÉDITO	AMPLIACIONES DE CRÉDITO	TRANSFEREN. DE CRÉDITO		INCORP. DE REMANENTES DE CRÉDITO	CRÉDITOS GENERADOS POR INGRESOS	BAJAS POR ANULACIÓN	AJUSTES POR PRÓRROGA	TOTAL MODIFICAC.
							POSITIVAS	NEGATIVAS					
			SUMA ANTERIOR..... :	111.200,00€	442.422,53€	0,00€	158.807,93€	258.271,03€	3.317.328,97€	458.386,83€	0,00€	0,00€	4.229.875,23€
24	432	22601	TURISMO INFORMACIÓN Y ATENCIONES	0,00€	0,00€	0,00€	0,00€	1.889,00€	0,00€	0,00€	0,00€	0,00€	-1.889,00€
01	912	22601	ALCALDIA Y ÓRGANOS DE ATENCIONES	0,00€	4.000,00€	0,00€	0,00€	0,00€	0,00€	0,00€	0,00€	0,00€	4.000,00€
33	9241	22601	PARTICIPACIÓN PARTICIPACIÓN ATENCIONES	0,00€	1.500,00€	0,00€	0,00€	0,00€	0,00€	0,00€	0,00€	0,00€	1.500,00€
06	2310	22601	ACCIÓN SOCIAL ACCIÓN SOCIAL ATENCIONES	0,00€	0,00€	0,00€	0,00€	0,00€	161,39€	0,00€	0,00€	0,00€	161,39€
28	2310	22601	MAYOR ACCIÓN SOCIAL ATENCIONES	0,00€	0,00€	0,00€	0,00€	0,00€	1.875,57€	0,00€	0,00€	0,00€	1.875,57€
20	3261	22601	ESCUELA Y BANDAS DE ESCUELA MUNICIPAL DE ATENCIONES	0,00€	0,00€	0,00€	0,00€	0,00€	1.127,10€	0,00€	0,00€	0,00€	1.127,10€
19	3300	22601	CULTURA CULTURA ATENCIONES	0,00€	0,00€	0,00€	0,00€	0,00€	1.870,18€	0,00€	0,00€	0,00€	1.870,18€
22	3301	22601	JUVENTUD JUVENTUD ATENCIONES	0,00€	0,00€	0,00€	0,00€	0,00€	1.582,00€	0,00€	0,00€	0,00€	1.582,00€
25	3321	22601	BIBLIOTECA Y BIBLOTECAS PÚBLICAS ATENCIONES	0,00€	0,00€	0,00€	0,00€	0,00€	752,86€	0,00€	0,00€	0,00€	752,86€
25	3322	22601	BIBLIOTECA Y ARCHIVOS ATENCIONES	0,00€	0,00€	0,00€	0,00€	0,00€	400,00€	0,00€	0,00€	0,00€	400,00€
23	338	22601	FIESTAS FIESTAS POPULARES Y ATENCIONES	0,00€	0,00€	0,00€	0,00€	0,00€	3.037,50€	0,00€	0,00€	0,00€	3.037,50€
			SIGUE..... :	111.200,00€	447.922,53€	0,00€	158.807,93€	260.160,03€	3.328.135,67€	458.386,8	0,00€	0,00€	4.244.292,83€

CVE: 07E4000DB3C900K8S9K3E5T1U9
URL Comprobación:
https://sede.alhaurindelatorre.es/index.php?id=verificacion

FIRMANTE - FECHA
AYUNTAMIENTO DE ALHAURÍN DE LA TORRE-AYTO. ALHAURIN DE LA TORRE - 11/08/2020
serialNumber=S2833002E,CN=Sello de tiempo TS@ - @firma,OU=Secretaría General de Administración Digital,O=Secretaría de Estado de Función Pública,C=ES - 11/08/2020 10:34:31
Diligencia:

EXPEDIENTE:: 2020CGEN-00001
Fecha: 21/05/2020
Hora: 00:00
Reg:REGISTRO GENERAL

LIQUID. PPTO. - MODIFICACIONES DE CRÉDITO (E750)

PARTIDA PRESUPUESTARIA			DESCRIPCIÓN	CRÉDITOS EXTRAORD.	SUPLEMENTOS DE CRÉDITO	AMPLIACIONES DE CRÉDITO	TRANSFEREN. DE CRÉDITO		INCORP. DE REMANENTES DE CRÉDITO	CRÉDITOS GENERADOS POR INGRESOS	BAJAS POR ANULACIÓN	AJUSTES POR PRÓRROGA	TOTAL MODIFICAC.
							POSITIVAS	NEGATIVAS					
			SUMA ANTERIOR..... :	111.200,00€	447.922,53€	0,00€	158.807,93€	260.160,03€	3.328.135,57€	458.386,83€	0,00€	0,00€	4.244.292,83€
21	341	22601	DEPORTES DEPORTES ATENCIONES	0,00€	0,00€	0,00€	0,00€	0,00€	1.649,93€	0,00€	0,00€	0,00€	1.649,93€
07	431	22601	CENTRO DE COMERCIO ATENCIONES	0,00€	0,00€	0,00€	0,00€	0,00€	1.432,33€	0,00€	0,00€	0,00€	1.432,33€
01	920	22601	ALCALDIA Y ADMINISTRACIÓN ATENCIONES	0,00€	0,00€	0,00€	0,00€	0,00€	253,14€	0,00€	0,00€	0,00€	253,14€
33	9241	22601	PARTICIPACIÓN PARTICIPACIÓN ATENCIONES	0,00€	0,00€	0,00€	0,00€	0,00€	393,86€	0,00€	0,00€	0,00€	393,86€
05	135	22602	PROTECCION CIVIL Y PROTECCIÓN CIVIL PUBLICIDAD Y	0,00€	0,00€	0,00€	6.000,00€	0,00€	0,00€	0,00€	0,00€	0,00€	6.000,00€
19	3300	22602	CULTURA CULTURA PUBLICIDAD Y	0,00€	330,33€	0,00€	0,00€	0,00€	0,00€	0,00€	0,00€	0,00€	330,33€
22	3301	22602	JUVENTUD JUVENTUD PUBLICIDAD Y	0,00€	0,00€	0,00€	6.000,00€	0,00€	0,00€	0,00€	0,00€	0,00€	6.000,00€
25	3321	22602	BIBLIOTECA Y BIBLOTECAS PÚBLICAS PUBLICIDAD Y	0,00€	2.500,00€	0,00€	0,00€	0,00€	0,00€	0,00€	0,00€	0,00€	2.500,00€
19	333	22602	CULTURA EQUIPAMIENTOS PUBLICIDAD Y	0,00€	1.082,95€	0,00€	0,00€	0,00€	0,00€	0,00€	0,00€	0,00€	1.082,95€
35	336	22602	PATRIMONIO PROTECCIÓN Y PUBLICIDAD Y	0,00€	0,00€	0,00€	3.500,00€	0,00€	0,00€	0,00€	0,00€	0,00€	3.500,00€
07	431	22602	CENTRO DE COMERCIO PUBLICIDAD Y	2.000,00€	0,00€	0,00€	4.000,00€	0,00€	0,00€	0,00€	0,00€	0,00€	6.000,00€
			SIGUE..... :	113.200,00€	451.835,81€	0,00€	178.307,93€	260.160,03€	3.331.864,83€	458.386,8	0,00€	0,00€	4.273.435,37€

CVE: 07E4000DB3C900K8S9K3E5T1U9
URL Comprobación:
https://sede.alhaurindelatorre.es/index.php?id=verificacion

FIRMANTE - FECHA
AYUNTAMIENTO DE ALHAURÍN DE LA TORRE-AYTO. ALHAURIN DE LA TORRE - 11/08/2020
serialNumber=S2833002E,CN=Sello de tiempo TS@ - @firma,OU=Secretaría General de Administración Digital,O=Secretaría de Estado de Función Pública,C=ES - 11/08/2020 10:34:31
Diligencia:

EXPEDIENTE:: 2020CGEN-00001
Fecha: 21/05/2020
Hora: 00:00
Reg:REGISTRO GENERAL

LIQUID. PPTO. - MODIFICACIONES DE CRÉDITO (E750)

PARTIDA PRESUPUESTARIA			DESCRIPCIÓN	CRÉDITOS EXTRAORD.	SUPLEMENTOS DE CRÉDITO	AMPLIACIONES DE CRÉDITO	TRANSFEREN. DE CRÉDITO		INCORP. DE REMANENTES DE CRÉDITO	CRÉDITOS GENERADOS POR INGRESOS	BAJAS POR ANULACIÓN	AJUSTES POR PRÓRROGA	TOTAL MODIFICAC.
							POSITIVAS	NEGATIVAS					
			SUMA ANTERIOR..... :	113.200,00€	451.835,81€	0,00€	178.307,93€	260.160,03€	3.331.864,83€	458.386,83€	0,00€	0,00€	4.273.435,37€
24	432	22602	TURISMO INFORMACIÓN Y PUBLICIDAD Y	0,00€	0,00€	0,00€	0,00€	8.960,00€	0,00€	0,00€	0,00€	0,00€	-8.960,00€
30	491	22602	COMUNICACIÓN SOCIEDAD DE LA PUBLICIDAD Y	0,00€	24.000,00€	0,00€	14.700,00€	0,00€	0,00€	0,00€	0,00€	0,00€	38.700,00€
33	9241	22602	PARTICIPACIÓN PARTICIPACIÓN PUBLICIDAD Y	0,00€	3.500,00€	0,00€	0,00€	0,00€	0,00€	0,00€	0,00€	0,00€	3.500,00€
33	9242	22602	PARTICIPACIÓN PLAN ESTRATÉGICO PUBLICIDAD Y	0,00€	0,00€	0,00€	0,00€	1.100,00€	0,00€	0,00€	0,00€	0,00€	-1.100,00€
29	172	22602	MEDIO AMBIENTE PROTECCIÓN Y MEJORA PUBLICIDAD Y	0,00€	0,00€	0,00€	0,00€	0,00€	1.588,73€	0,00€	0,00€	0,00€	1.588,73€
28	2310	22602	MAYOR ACCIÓN SOCIAL PUBLICIDAD Y	0,00€	0,00€	0,00€	0,00€	0,00€	841,76€	0,00€	0,00€	0,00€	841,76€
20	3261	22602	ESCUELA Y BANDAS DE ESCUELA MUNICIPAL DE PUBLICIDAD Y	0,00€	0,00€	0,00€	0,00€	0,00€	1.400,00€	0,00€	0,00€	0,00€	1.400,00€
19	3300	22602	CULTURA CULTURA PUBLICIDAD Y	0,00€	0,00€	0,00€	0,00€	0,00€	700,00€	0,00€	0,00€	0,00€	700,00€
22	3301	22602	JUVENTUD JUVENTUD PUBLICIDAD Y	0,00€	0,00€	0,00€	0,00€	0,00€	481,58€	0,00€	0,00€	0,00€	481,58€
25	3321	22602	BIBLIOTECA Y BIBLOTECAS PÚBLICAS PUBLICIDAD Y	0,00€	0,00€	0,00€	0,00€	0,00€	427,92€	0,00€	0,00€	0,00€	427,92€
35	336	22602	PATRIMONIO PROTECCIÓN Y PUBLICIDAD Y	0,00€	0,00€	0,00€	0,00€	0,00€	222,68€	0,00€	0,00€	0,00€	222,68€
			SIGUE..... :	113.200,00€	479.335,81€	0,00€	193.007,93€	270.220,03€	3.337.521,50€	458.386,8	0,00€	0,00€	4.311.238,04€

CVE: 07E4000DB3C900K8S9K3E5T1U9
URL Comprobación:
https://sede.alhaurindelatorre.es/index.php?id=verificacion

FIRMANTE - FECHA
AYUNTAMIENTO DE ALHAURÍN DE LA TORRE-AYTO. ALHAURIN DE LA TORRE - 11/08/2020
serialNumber=S2833002E,CN=Sello de tiempo TS@ - @firma,OU=Secretaría General de Administración Digital,O=Secretaría de Estado de Función Pública,C=ES - 11/08/2020 10:34:31
Diligencia:

EXPEDIENTE:: 2020CGEN-00001
Fecha: 21/05/2020
Hora: 00:00
Reg:REGISTRO GENERAL

LIQUID. PPTO. - MODIFICACIONES DE CRÉDITO (E750)

PARTIDA PRESUPUESTARIA			DESCRIPCIÓN	CRÉDITOS EXTRAORD.	SUPLEMENTOS DE CRÉDITO	AMPLIACIONES DE CRÉDITO	TRANSFEREN. DE CRÉDITO		INCORP. DE REMANENTES DE CRÉDITO	CRÉDITOS GENERADOS POR INGRESOS	BAJAS POR ANULACIÓN	AJUSTES POR PRÓRROGA	TOTAL MODIFICAC.
							POSITIVAS	NEGATIVAS					
			SUMA ANTERIOR..... :	113.200,00€	479.335,81€	0,00€	193.007,93€	270.220,03€	3.337.527,50€	458.386,83€	0,00€	0,00€	4.311.238,04€
23	338	22602	FIESTAS FIESTAS POPULARES Y PUBLICIDAD Y	0,00€	0,00€	0,00€	0,00€	0,00€	454,26€	0,00€	0,00€	0,00€	454,26€
30	491	22602	COMUNICACIÓN SOCIEDAD DE LA PUBLICIDAD Y	0,00€	0,00€	0,00€	0,00€	0,00€	45.904,23€	0,00€	0,00€	0,00€	45.904,23€
33	9241	22602	PARTICIPACIÓN PARTICIPACIÓN PUBLICIDAD Y	0,00€	0,00€	0,00€	0,00€	0,00€	2.261,49€	0,00€	0,00€	0,00€	2.261,49€
33	9242	22602	PARTICIPACIÓN PLAN ESTRATÉGICO PUBLICIDAD Y	0,00€	0,00€	0,00€	0,00€	0,00€	1.891,99€	0,00€	0,00€	0,00€	1.891,99€
09	2311	22602	SERVICIOS DE LA PROMOCIÓN SOCIAL PUBLICIDAD Y	0,00€	0,00€	0,00€	0,00€	0,00€	0,00€	7.736,54€	0,00€	0,00€	7.736,54€
02	920	22604	ECONOMIA Y HACIENDA ADMINISTRACIÓN JURÍDICOS,	0,00€	0,00€	0,00€	0,00€	0,00€	8.317,58€	0,00€	0,00€	0,00€	8.317,58€
05	135	22606	PROTECCION CIVIL Y PROTECCIÓN CIVIL REUNIONES,	0,00€	0,00€	0,00€	0,00€	1.500,00€	0,00€	0,00€	0,00€	0,00€	-1.500,00€
26	161	22606	SERVICIO DE AGUAS ABASTECIMIENTO REUNIONES,	0,00€	0,00€	0,00€	800,00€	0,00€	0,00€	0,00€	0,00€	0,00€	800,00€
06	2310	22606	ACCIÓN SOCIAL ACCIÓN SOCIAL REUNIONES,	0,00€	0,00€	0,00€	0,00€	0,00€	0,00€	6.353,75€	0,00€	0,00€	6.353,75€
09	2311	22606	SERVICIOS DE LA PROMOCIÓN SOCIAL REUNIONES,	0,00€	0,00€	0,00€	1.300,00€	0,00€	0,00€	0,00€	0,00€	0,00€	1.300,00€
07	241	22606	CENTRO DE FOMENTO DEL EMPLEO REUNIONES,	0,00€	0,00€	0,00€	0,00€	0,00€	0,00€	9.170,82€	0,00€	0,00€	9.170,82€
			SIGUE..... :	113.200,00€	479.335,81€	0,00€	195.107,93€	271.720,03€	3.396.357,05€	481.647,9	0,00€	0,00€	4.393.928,70€

CVE: 07E4000DB3C900K8S9K3E5T1U9
URL Comprobación:
https://sede.alhaurindelatorre.es/index.php?id=verificacion

FIRMANTE - FECHA
AYUNTAMIENTO DE ALHAURÍN DE LA TORRE-AYTO. ALHAURIN DE LA TORRE - 11/08/2020
serialNumber=S2833002E,CN=Sello de tiempo TS@ - @firma,OU=Secretaría General de Administración Digital,O=Secretaría de Estado de Función Pública,C=ES - 11/08/2020 10:34:31
Diligencia:

EXPEDIENTE:: 2020CGEN-00001
Fecha: 21/05/2020
Hora: 00:00
Tipo Reg:REGISTRO GENERAL

LIQUID. PPTO. - MODIFICACIONES DE CRÉDITO (E750)

PARTIDA PRESUPUESTARIA			DESCRIPCIÓN	CRÉDITOS EXTRAORD.	SUPLEMENTOS DE CRÉDITO	AMPLIACIONES DE CRÉDITO	TRANSFEREN. DE CRÉDITO		INCORP. DE REMANENTES DE CRÉDITO	CRÉDITOS GENERADOS POR INGRESOS	BAJAS POR ANULACIÓN	AJUSTES POR PRÓRROGA	TOTAL MODIFICAC.
							POSITIVAS	NEGATIVAS					
			SUMA ANTERIOR..... :	113.200,00€	479.335,81€	0,00€	195.107,93€	271.720,03€	3.396.357,05€	481.647,94€	0,00€	0,00€	4.393.928,70€
19	3300	22606	CULTURA CULTURA REUNIONES,	0,00€	0,00€	0,00€	0,00€	1.500,00€	0,00€	0,00€	0,00€	0,00€	-1.500,00€
22	3301	22606	JUVENTUD JUVENTUD REUNIONES,	0,00€	0,00€	0,00€	0,00€	6.000,00€	0,00€	0,00€	0,00€	0,00€	-6.000,00€
30	491	22606	COMUNICACIÓN SOCIEDAD DE LA REUNIONES,	0,00€	0,00€	0,00€	10.747,00€	0,00€	0,00€	0,00€	0,00€	0,00€	10.747,00€
33	9241	22606	PARTICIPACIÓN PARTICIPACIÓN REUNIONES,	0,00€	20.000,00€	0,00€	0,00€	0,00€	0,00€	0,00€	0,00€	0,00€	20.000,00€
33	9242	22606	PARTICIPACIÓN PLAN ESTRATÉGICO REUNIONES,	0,00€	0,00€	0,00€	0,00€	1.500,00€	0,00€	0,00€	0,00€	0,00€	-1.500,00€
26	161	22606	SERVICIO DE AGUAS ABASTECIMIENTO REUNIONES,	0,00€	0,00€	0,00€	0,00€	0,00€	199,00€	0,00€	0,00€	0,00€	199,00€
29	172	22606	MEDIO AMBIENTE PROTECCIÓN Y MEJORA REUNIONES,	0,00€	0,00€	0,00€	0,00€	0,00€	7.412,44€	0,00€	0,00€	0,00€	7.412,44€
06	2310	22606	ACCIÓN SOCIAL ACCIÓN SOCIAL REUNIONES,	0,00€	0,00€	0,00€	0,00€	0,00€	3.123,20€	0,00€	0,00€	0,00€	3.123,20€
09	2311	22606	SERVICIOS DE LA PROMOCIÓN SOCIAL REUNIONES,	0,00€	0,00€	0,00€	0,00€	0,00€	9.861,95€	0,00€	0,00€	0,00€	9.861,95€
07	431	22606	CENTRO DE COMERCIO REUNIONES,	0,00€	0,00€	0,00€	0,00€	0,00€	2.680,00€	0,00€	0,00€	0,00€	2.680,00€
30	491	22606	COMUNICACIÓN SOCIEDAD DE LA REUNIONES,	0,00€	0,00€	0,00€	0,00€	0,00€	15.971,50€	0,00€	0,00€	0,00€	15.971,50€
			SIGUE..... :	113.200,00€	499.335,81€	0,00€	205.854,93€	280.720,03€	3.435.605,14€	481.647,9	0,00€	0,00€	4.454.923,79€

CVE: 07E4000DB3C900K8S9K3E5T1U9
URL Comprobación:
https://sede.alhaurindelatorre.es/index.php?id=verificacion

FIRMANTE - FECHA
AYUNTAMIENTO DE ALHAURÍN DE LA TORRE-AYTO. ALHAURIN DE LA TORRE - 11/08/2020
serialNumber=S2833002E,CN=Sello de tiempo TS@ - @firma,OU=Secretaría General de Administración Digital,O=Secretaría de Estado de Función Pública,C=ES - 11/08/2020 10:34:31
Diligencia:

EXPEDIENTE:: 2020CGEN-00001
Fecha: 21/05/2020
Hora: 00:00
Reg:REGISTRO GENERAL

LIQUID. PPTO. - MODIFICACIONES DE CRÉDITO (E750)

PARTIDA PRESUPUESTARIA			DESCRIPCIÓN	CRÉDITOS EXTRAORD.	SUPLEMENTOS DE CRÉDITO	AMPLIACIONES DE CRÉDITO	TRANSFEREN. DE CRÉDITO		INCORP. DE REMANENTES DE CRÉDITO	CRÉDITOS GENERADOS POR INGRESOS	BAJAS POR ANULACIÓN	AJUSTES POR PRÓRROGA	TOTAL MODIFICAC.
							POSITIVAS	NEGATIVAS					
			SUMA ANTERIOR..... :	113.200,00€	499.335,81€	0,00€	205.854,93€	280.720,03€	3.435.605,14€	481.647,94€	0,00€	0,00€	4.454.923,79€
33	9242	22606	PARTICIPACIÓN PLAN ESTRATÉGICO REUNIONES,	0,00€	0,00€	0,00€	0,00€	0,00€	16,65€	0,00€	0,00€	0,00€	16,65€
06	2310	22606	ACCIÓN SOCIAL ACCIÓN SOCIAL REUNIONES,	0,00€	0,00€	0,00€	0,00€	0,00€	0,00€	6.000,00€	0,00€	0,00€	6.000,00€
20	3261	22606	ESCUELA Y BANDAS DE ESCUELA MUNICIPAL DE REUNIONES,	0,00€	0,00€	0,00€	0,00€	0,00€	0,00€	3.800,00€	0,00€	0,00€	3.800,00€
28	2310	22609	MAYOR ACCIÓN SOCIAL ACTIVIDADES	0,00€	0,00€	0,00€	1.000,00€	3.822,00€	0,00€	0,00€	0,00€	0,00€	-2.822,00€
19	3300	22609	CULTURA CULTURA ACTIVIDADES	0,00€	13.000,00€	0,00€	71.181,00€	0,00€	0,00€	0,00€	0,00€	0,00€	84.181,00€
22	3301	22609	JUVENTUD JUVENTUD ACTIVIDADES	0,00€	0,00€	0,00€	0,00€	113,67€	0,00€	0,00€	0,00€	0,00€	-113,67€
23	338	22609	FIESTAS FIESTAS POPULARES Y ACTIVIDADES	0,00€	20.000,00€	0,00€	97.858,00€	0,00€	0,00€	0,00€	0,00€	0,00€	117.858,00€
21	341	22609	DEPORTES DEPORTES ACTIVIDADES	0,00€	16.500,00€	0,00€	0,00€	0,00€	0,00€	0,00€	0,00€	0,00€	16.500,00€
07	431	22609	CENTRO DE COMERCIO ACTIVIDADES	18.000,00€	0,00€	0,00€	6.000,00€	0,00€	0,00€	0,00€	0,00€	0,00€	24.000,00€
24	432	22609	TURISMO INFORMACIÓN Y ACTIVIDADES	0,00€	19.950,00€	0,00€	19.849,00€	0,00€	0,00€	0,00€	0,00€	0,00€	39.799,00€
33	9241	22609	PARTICIPACIÓN PARTICIPACIÓN ACTIVIDADES	0,00€	0,00€	0,00€	0,00€	603,50€	0,00€	0,00€	0,00€	0,00€	-603,50€
			SIGUE..... :	131.200,00€	568.785,81€	0,00€	401.742,93€	285.259,20€	3.435.621,79€	481.447,9	0,00€	0,00€	4.743.539,27€

CVE: 07E4000DB3C900K8S9K3E5T1U9
URL Comprobación:
https://sede.alhaurindelatorre.es/index.php?id=verificacion

FIRMANTE - FECHA
AYUNTAMIENTO DE ALHAURÍN DE LA TORRE-AYTO. ALHAURIN DE LA TORRE - 11/08/2020
serialNumber=S2833002E,CN=Sello de tiempo TS@ - @firma,OU=Secretaría General de Administración Digital,O=Secretaría de Estado de Función Pública,C=ES - 11/08/2020 10:34:31
Diligencia:

EXPEDIENTE:: 2020CGEN-00001
Fecha: 21/05/2020
Hora: 00:00
Reg:REGISTRO GENERAL

LIQUID. PPTO. - MODIFICACIONES DE CRÉDITO (E750)

PARTIDA PRESUPUESTARIA			DESCRIPCIÓN	CRÉDITOS EXTRAORD.	SUPLEMENTOS DE CRÉDITO	AMPLIACIONES DE CRÉDITO	TRANSFEREN. DE CRÉDITO		INCORP. DE REMANENTES DE CRÉDITO	CRÉDITOS GENERADOS POR INGRESOS	BAJAS POR ANULACIÓN	AJUSTES POR PRÓRROGA	TOTAL MODIFICAC.
							POSITIVAS	NEGATIVAS					
			SUMA ANTERIOR..... :	131.200,00€	568.785,81€	0,00€	401.742,93€	285.259,20€	3.435.621,79€	491.447,94€	0,00€	0,00€	4.743.539,27€
28	2310	22609	MAYOR ACCIÓN SOCIAL ACTIVIDADES	0,00€	0,00€	0,00€	0,00€	0,00€	605,00€	0,00€	0,00€	0,00€	605,00€
19	3300	22609	CULTURA CULTURA ACTIVIDADES	0,00€	0,00€	0,00€	0,00€	0,00€	6.710,50€	0,00€	0,00€	0,00€	6.710,50€
22	3301	22609	JUVENTUD JUVENTUD ACTIVIDADES	0,00€	0,00€	0,00€	0,00€	0,00€	943,80€	0,00€	0,00€	0,00€	943,80€
23	338	22609	FIESTAS FIESTAS POPULARES Y ACTIVIDADES	0,00€	0,00€	0,00€	0,00€	0,00€	6.517,00€	0,00€	0,00€	0,00€	6.517,00€
21	341	22609	DEPORTES DEPORTES ACTIVIDADES	0,00€	0,00€	0,00€	0,00€	0,00€	60.000,00€	0,00€	0,00€	0,00€	60.000,00€
24	432	22609	TURISMO INFORMACIÓN Y ACTIVIDADES	0,00€	0,00€	0,00€	0,00€	0,00€	1.164,76€	0,00€	0,00€	0,00€	1.164,76€
29	172	22699	MEDIO AMBIENTE PROTECCIÓN Y MEJORA OTROS GASTOS	0,00€	0,00€	0,00€	0,00€	0,00€	1.427,80€	0,00€	0,00€	0,00€	1.427,80€
26	160	22700	SERVICIO DE AGUAS ALCANTARILLADO LIMPIEZA Y ASEO	0,00€	0,00€	0,00€	0,00€	0,00€	5.973,67€	0,00€	0,00€	0,00€	5.973,67€
26	161	22700	SERVICIO DE AGUAS ABASTECIMIENTO LIMPIEZA Y ASEO	0,00€	0,00€	0,00€	0,00€	0,00€	1.982,81€	0,00€	0,00€	0,00€	1.982,81€
18	1621	22700	RECOGIDA DE BASURAS RECOGIDA DE LIMPIEZA Y ASEO	0,00€	0,00€	0,00€	0,00€	0,00€	27.404,30€	0,00€	0,00€	0,00€	27.404,30€
18	1622	22700	RECOGIDA DE BASURAS GESTION DE RESIDUOS LIMPIEZA Y ASEO	0,00€	0,00€	0,00€	0,00€	0,00€	20.825,16€	0,00€	0,00€	0,00€	20.825,16€
			SIGUE..... :	131.200,00€	568.785,81€	0,00€	401.742,93€	285.259,20€	3.569.176,59€	491.447,9	0,00€	0,00€	4.877.094,07€

CVE: 07E4000DB3C900K8S9K3E5T1U9
URL Comprobación:
https://sede.alhaurindelatorre.es/index.php?id=verificacion

FIRMANTE - FECHA
AYUNTAMIENTO DE ALHAURÍN DE LA TORRE-AYTO. ALHAURIN DE LA TORRE - 11/08/2020
serialNumber=S2833002E,CN=Sello de tiempo TS@ - @firma,OU=Secretaría General de Administración Digital,O=Secretaría de Estado de Función Pública,C=ES - 11/08/2020 10:34:31
Diligencia:

EXPEDIENTE:: 2020CGEN-00001
Fecha: 21/05/2020
Hora: 00:00
Reg:REGISTRO GENERAL

LIQUID. PPTO. - MODIFICACIONES DE CRÉDITO (E750)

PARTIDA PRESUPUESTARIA			DESCRIPCIÓN	CRÉDITOS EXTRAORD.	SUPLEMENTOS DE CRÉDITO	AMPLIACIONES DE CRÉDITO	TRANSFEREN. DE CRÉDITO		INCORP. DE REMANENTES DE CRÉDITO	CRÉDITOS GENERADOS POR INGRESOS	BAJAS POR ANULACIÓN	AJUSTES POR PRÓRROGA	TOTAL MODIFICAC.
							POSITIVAS	NEGATIVAS					
			SUMA ANTERIOR..... :	131.200,00€	568.785,81€	0,00€	401.742,93€	285.259,20€	3.569.176,59€	491.447,94€	0,00€	0,00€	4.877.094,07€
29	172	22700	MEDIO AMBIENTE PROTECCIÓN Y MEJORA LIMPIEZA Y ASEO	0,00€	0,00€	0,00€	0,00€	0,00€	7.683,29€	0,00€	0,00€	0,00€	7.683,29€
34	311	22700	SANIDAD PROTECCIÓN DE LA LIMPIEZA Y ASEO	0,00€	0,00€	0,00€	0,00€	0,00€	4.149,11€	0,00€	0,00€	0,00€	4.149,11€
23	338	22700	FIESTAS FIESTAS POPULARES Y LIMPIEZA Y ASEO	0,00€	0,00€	0,00€	0,00€	0,00€	270,70€	0,00€	0,00€	0,00€	270,70€
21	342	22700	DEPORTES INSTALACIONES LIMPIEZA Y ASEO	0,00€	0,00€	0,00€	0,00€	0,00€	47.890,42€	0,00€	0,00€	0,00€	47.890,42€
07	431	22700	CENTRO DE COMERCIO LIMPIEZA Y ASEO	0,00€	0,00€	0,00€	0,00€	0,00€	15.000,00€	0,00€	0,00€	0,00€	15.000,00€
16	920	22700	SERVICIOS OPERATIVOS ADMINISTRACIÓN LIMPIEZA Y ASEO	0,00€	0,00€	0,00€	0,00€	0,00€	484,00€	0,00€	0,00€	0,00€	484,00€
22	3301	22701	JUVENTUD JUVENTUD SEGURIDAD	0,00€	0,00€	0,00€	0,00€	117,36€	0,00€	0,00€	0,00€	0,00€	-117,36€
23	338	22701	FIESTAS FIESTAS POPULARES Y SEGURIDAD	0,00€	0,00€	0,00€	7.500,00€	0,00€	0,00€	0,00€	0,00€	0,00€	7.500,00€
24	432	22701	TURISMO INFORMACIÓN Y SEGURIDAD	0,00€	2.075,00€	0,00€	0,00€	0,00€	0,00€	0,00€	0,00€	0,00€	2.075,00€
19	3300	22701	CULTURA CULTURA SEGURIDAD	0,00€	0,00€	0,00€	0,00€	0,00€	1.037,27€	0,00€	0,00€	0,00€	1.037,27€
23	338	22701	FIESTAS FIESTAS POPULARES Y SEGURIDAD	0,00€	0,00€	0,00€	0,00€	0,00€	4.461,27€	0,00€	0,00€	0,00€	4.461,27€
			SIGUE..... :	131.200,00€	570.860,81€	0,00€	409.242,93€	285.376,56€	3.650.152,65€	491.447,9	0,00€	0,00€	4.967.527,77€

CVE: 07E4000DB3C900K8S9K3E5T1U9
URL Comprobación:
https://sede.alhaurindelatorre.es/index.php?id=verificacion

FIRMANTE - FECHA
AYUNTAMIENTO DE ALHAURÍN DE LA TORRE-AYTO. ALHAURIN DE LA TORRE - 11/08/2020
serialNumber=S2833002E,CN=Sello de tiempo TS@ - @firma,OU=Secretaría General de Administración Digital,O=Secretaría de Estado de Función Pública,C=ES - 11/08/2020 10:34:31
Diligencia:

EXPEDIENTE:: 2020CGEN-00001
Fecha: 21/05/2020
Hora: 00:00
Reg:REGISTRO GENERAL

LIQUID. PPTO. - MODIFICACIONES DE CRÉDITO (E750)

PARTIDA PRESUPUESTARIA			DESCRIPCIÓN	CRÉDITOS EXTRAORD.	SUPLEMENTOS DE CRÉDITO	AMPLIACIONES DE CRÉDITO	TRANSFEREN. DE CRÉDITO		INCORP. DE REMANENTES DE CRÉDITO	CRÉDITOS GENERADOS POR INGRESOS	BAJAS POR ANULACIÓN	AJUSTES POR PRÓRROGA	TOTAL MODIFICAC.
							POSITIVAS	NEGATIVAS					
			SUMA ANTERIOR..... :	131.200,00€	570.860,81€	0,00€	409.242,93€	285.376,56€	3.650.152,65€	491.447,94€	0,00€	0,00€	4.967.527,77€
19	3300	22704	CULTURA CULTURA CUSTODIA, DEPÓSITO Y	0,00€	0,00€	0,00€	0,00€	406,00€	0,00€	0,00€	0,00€	0,00€	-406,00€
05	135	22706	PROTECCION CIVIL Y PROTECCIÓN CIVIL ESTUDIOS Y TRABAJOS	0,00€	0,00€	0,00€	0,00€	18.000,00€	0,00€	0,00€	0,00€	0,00€	-18.000,00€
12	151	22706	URBANISMO Y OBRAS URBANISMO: ESTUDIOS Y TRABAJOS	0,00€	100.000,00€	0,00€	0,00€	0,00€	0,00€	0,00€	0,00€	0,00€	100.000,00€
26	161	22706	SERVICIO DE AGUAS ABASTECIMIENTO ESTUDIOS Y TRABAJOS	0,00€	0,00€	0,00€	11.000,00€	0,00€	0,00€	0,00€	0,00€	0,00€	11.000,00€
09	2311	22706	SERVICIOS DE LA PROMOCIÓN SOCIAL ESTUDIOS Y TRABAJOS	0,00€	0,00€	0,00€	0,00€	1.300,00€	0,00€	0,00€	0,00€	0,00€	-1.300,00€
19	3300	22706	CULTURA CULTURA ESTUDIOS Y TRABAJOS	0,00€	0,00€	0,00€	0,00€	1.970,00€	0,00€	0,00€	0,00€	0,00€	-1.970,00€
19	333	22706	CULTURA EQUIPAMIENTOS ESTUDIOS Y TRABAJOS	0,00€	3.890,15€	0,00€	0,00€	0,00€	0,00€	0,00€	0,00€	0,00€	3.890,15€
35	336	22706	PATRIMONIO PROTECCIÓN Y ESTUDIOS Y TRABAJOS	0,00€	0,00€	0,00€	0,00€	28.500,00€	0,00€	0,00€	0,00€	0,00€	-28.500,00€
33	9241	22706	PARTICIPACIÓN PARTICIPACIÓN ESTUDIOS Y TRABAJOS	0,00€	0,00€	0,00€	0,00€	2.000,00€	0,00€	0,00€	0,00€	0,00€	-2.000,00€
33	9242	22706	PARTICIPACIÓN PLAN ESTRATÉGICO ESTUDIOS Y TRABAJOS	0,00€	0,00€	0,00€	0,00€	3.000,00€	0,00€	0,00€	0,00€	0,00€	-3.000,00€
05	135	22706	PROTECCION CIVIL Y PROTECCIÓN CIVIL ESTUDIOS Y TRABAJOS	0,00€	0,00€	0,00€	0,00€	0,00€	11.641,00€	0,00€	0,00€	0,00€	11.641,00€
			SIGUE..... :	131.200,00€	674.750,96€	0,00€	420.242,93€	340.552,56€	3.661.793,65€	491.447,9	0,00€	0,00€	5.038.882,92€

CVE: 07E4000DB3C900K8S9K3E5T1U9
URL Comprobación:
https://sede.alhaurindelatorre.es/index.php?id=verificacion

FIRMANTE - FECHA
AYUNTAMIENTO DE ALHAURÍN DE LA TORRE-AYTO. ALHAURIN DE LA TORRE - 11/08/2020
serialNumber=S2833002E,CN=Sello de tiempo TS@ - @firma,OU=Secretaría General de Administración Digital,O=Secretaría de Estado de Función Pública,C=ES - 11/08/2020 10:34:31
Diligencia:

EXPEDIENTE:: 2020CGEN-00001
Fecha: 21/05/2020
Hora: 00:00
Reg:REGISTRO GENERAL

LIQUID. PPTO. - MODIFICACIONES DE CRÉDITO (E750)

PARTIDA PRESUPUESTARIA			DESCRIPCIÓN	CRÉDITOS EXTRAORD.	SUPLEMENTOS DE CRÉDITO	AMPLIACIONES DE CRÉDITO	TRANSFEREN. DE CRÉDITO		INCORP. DE REMANENTES DE CRÉDITO	CRÉDITOS GENERADOS POR INGRESOS	BAJAS POR ANULACIÓN	AJUSTES POR PRÓRROGA	TOTAL MODIFICAC.
							POSITIVAS	NEGATIVAS					
			SUMA ANTERIOR..... :	131.200,00€	674.750,96€	0,00€	420.242,93€	340.552,56€	3.661.793,65€	491.447,94€	0,00€	0,00€	5.038.882,92€
12	151	22706	URBANISMO Y OBRAS URBANISMO: ESTUDIOS Y TRABAJOS	0,00€	0,00€	0,00€	0,00€	0,00€	38.239,63€	0,00€	0,00€	0,00€	38.239,63€
26	160	22706	SERVICIO DE AGUAS ALCANTARILLADO ESTUDIOS Y TRABAJOS	0,00€	0,00€	0,00€	0,00€	0,00€	400,00€	0,00€	0,00€	0,00€	400,00€
26	161	22706	SERVICIO DE AGUAS ABASTECIMIENTO ESTUDIOS Y TRABAJOS	0,00€	0,00€	0,00€	0,00€	0,00€	4.368,00€	0,00€	0,00€	0,00€	4.368,00€
29	172	22706	MEDIO AMBIENTE PROTECCIÓN Y MEJORA ESTUDIOS Y TRABAJOS	0,00€	0,00€	0,00€	0,00€	0,00€	22.103,72€	0,00€	0,00€	0,00€	22.103,72€
07	241	22706	CENTRO DE FOMENTO DEL EMPLEO ESTUDIOS Y TRABAJOS	0,00€	0,00€	0,00€	0,00€	0,00€	4.401,48€	0,00€	0,00€	0,00€	4.401,48€
35	336	22706	PATRIMONIO PROTECCIÓN Y ESTUDIOS Y TRABAJOS	0,00€	0,00€	0,00€	0,00€	0,00€	15.800,50€	0,00€	0,00€	0,00€	15.800,50€
33	9241	22706	PARTICIPACIÓN PARTICIPACIÓN ESTUDIOS Y TRABAJOS	0,00€	0,00€	0,00€	0,00€	0,00€	0,00€	2.500,00€	0,00€	0,00€	2.500,00€
05	135	22707	PROTECCION CIVIL Y PROTECCIÓN CIVIL EXPOSICIONES,	0,00€	0,00€	0,00€	5.500,00€	0,00€	0,00€	0,00€	0,00€	0,00€	5.500,00€
19	3300	22707	CULTURA CULTURA EXPOSICIONES,	0,00€	0,00€	0,00€	0,00€	4.525,00€	0,00€	0,00€	0,00€	0,00€	-4.525,00€
22	3301	22707	JUVENTUD JUVENTUD EXPOSICIONES,	0,00€	0,00€	0,00€	0,00€	2.588,71€	0,00€	0,00€	0,00€	0,00€	-2.588,71€
25	3321	22707	BIBLIOTECA Y BIBLOTECAS PÚBLICAS EXPOSICIONES,	0,00€	3.000,00€	0,00€	0,00€	0,00€	0,00€	0,00€	0,00€	0,00€	3.000,00€
			SUMA Y SIGUE..... :	131.200,00€	677.750,96€	0,00€	425.742,93€	347.666,27€	3.747.106,98€	493.947,9	0,00€	0,00€	5.128.082,54€

CVE: 07E4000DB3C900K8S9K3E5T1U9
URL Comprobación:
https://sede.alhaurindelatorre.es/index.php?id=verificacion

FIRMANTE - FECHA
AYUNTAMIENTO DE ALHAURÍN DE LA TORRE-AYTO. ALHAURIN DE LA TORRE - 11/08/2020
serialNumber=S2833002E,CN=Sello de tiempo TS@ - @firma,OU=Secretaría General de Administración Digital,O=Secretaría de Estado de Función Pública,C=ES - 11/08/2020 10:34:31
Diligencia:

EXPEDIENTE:: 2020CGEN-00001
Fecha: 21/05/2020
Hora: 00:00
Origen:REGISTRO GENERAL

LIQUID. PPTO. - MODIFICACIONES DE CRÉDITO (E750)

PARTIDA PRESUPUESTARIA			DESCRIPCIÓN	CRÉDITOS EXTRAORD.	SUPLEMENTOS DE CRÉDITO	AMPLIACIONES DE CRÉDITO	TRANSFEREN. DE CRÉDITO		INCORP. DE REMANENTES DE CRÉDITO	CRÉDITOS GENERADOS POR INGRESOS	BAJAS POR ANULACIÓN	AJUSTES POR PRÓRROGA	TOTAL MODIFICAC.
							POSITIVAS	NEGATIVAS					
			SUMA ANTERIOR..... :	131.200,00€	677.750,96€	0,00€	425.742,93€	347.666,27€	3.747.106,98€	493.947,94€	0,00€	0,00€	5.128.082,54€
19	333	22707	CULTURA EQUIPAMIENTOS EXPOSICIONES,	0,00€	0,00€	0,00€	0,00€	10.000,00€	0,00€	0,00€	0,00€	0,00€	-10.000,00€
19	339	22707	CULTURA BANDA MUNICIPAL DE EXPOSICIONES,	0,00€	0,00€	0,00€	0,00€	924,00€	0,00€	0,00€	0,00€	0,00€	-924,00€
24	432	22707	TURISMO INFORMACIÓN Y EXPOSICIONES,	0,00€	0,00€	0,00€	0,00€	6.000,00€	0,00€	0,00€	0,00€	0,00€	-6.000,00€
09	2311	22707	SERVICIOS DE LA PROMOCIÓN SOCIAL EXPOSICIONES,	0,00€	0,00€	0,00€	0,00€	0,00€	1.199,96€	0,00€	0,00€	0,00€	1.199,96€
20	3261	22707	ESCUELA Y BANDAS DE ESCUELA MUNICIPAL DE EXPOSICIONES,	0,00€	0,00€	0,00€	0,00€	0,00€	1.689,00€	0,00€	0,00€	0,00€	1.689,00€
22	3301	22707	JUVENTUD JUVENTUD EXPOSICIONES,	0,00€	0,00€	0,00€	0,00€	0,00€	6.360,00€	0,00€	0,00€	0,00€	6.360,00€
19	333	22707	CULTURA EQUIPAMIENTOS EXPOSICIONES,	0,00€	0,00€	0,00€	0,00€	0,00€	1.482,25€	0,00€	0,00€	0,00€	1.482,25€
21	341	22707	DEPORTES DEPORTES EXPOSICIONES,	0,00€	0,00€	0,00€	0,00€	0,00€	1.692,44€	0,00€	0,00€	0,00€	1.692,44€
11	323	22709	EDUCACION FUNCIONAMIENTO DE TRABAJOS OTRAS	31.004,89€	55.686,74€	0,00€	0,00€	0,00€	0,00€	534.138,90€	0,00€	0,00€	620.830,53€
07	241	22713	CENTRO DE FOMENTO DEL EMPLEO CURSOS FORMACIÓN,	0,00€	0,00€	0,00€	0,00€	0,00€	0,00€	720.561,00€	0,00€	0,00€	720.561,00€
04	132	22799	POLICIA LOCAL SEGURIDAD Y ORDEN OTROS TRABAJOS	0,00€	0,00€	0,00€	0,00€	1.500,00€	0,00€	0,00€	0,00€	0,00€	-1.500,00€
			SUMA Y SIGUE..... :	162.204,89€	733.437,70€	0,00€	425.742,93€	366.090,27€	3.759.530,63€	1.748.647,8	0,00€	0,00€	6.463.473,72€

CVE: 07E4000DB3C900K8S9K3E5T1U9
URL Comprobación:
https://sede.alhaurindelatorre.es/index.php?id=verificacion

FIRMANTE - FECHA
AYUNTAMIENTO DE ALHAURÍN DE LA TORRE-AYTO. ALHAURIN DE LA TORRE - 11/08/2020
serialNumber=S2833002E,CN=Sello de tiempo TS@ - @firma,OU=Secretaría General de Administración Digital,O=Secretaría de Estado de Función Pública,C=ES - 11/08/2020 10:34:31
Diligencia:

EXPEDIENTE:: 2020CGEN-00001
Fecha: 21/05/2020
Hora: 00:00
Reg:REGISTRO GENERAL

LIQUID. PPTO. - MODIFICACIONES DE CRÉDITO (E750)

PARTIDA PRESUPUESTARIA			DESCRIPCIÓN	CRÉDITOS EXTRAORD.	SUPLEMENTOS DE CRÉDITO	AMPLIACIONES DE CRÉDITO	TRANSFEREN. DE CRÉDITO		INCORP. DE REMANENTES DE CRÉDITO	CRÉDITOS GENERADOS POR INGRESOS	BAJAS POR ANULACIÓN	AJUSTES POR PRÓRROGA	TOTAL MODIFICAC.
							POSITIVAS	NEGATIVAS					
			SUMA ANTERIOR..... :	162.204,89€	733.437,70€	0,00€	425.742,93€	366.090,27€	3.759.530,63€	1.748.647,84€	0,00€	0,00€	6.463.473,72€
26	160	22799	SERVICIO DE AGUAS ALCANTARILLADO OTROS TRABAJOS	0,00€	31.000,00€	0,00€	5.000,00€	0,00€	0,00€	0,00€	0,00€	0,00€	36.000,00€
26	161	22799	SERVICIO DE AGUAS ABASTECIMIENTO OTROS TRABAJOS	0,00€	0,00€	0,00€	10.000,00€	0,00€	0,00€	0,00€	0,00€	0,00€	10.000,00€
16	171	22799	SERVICIOS OPERATIVOS PARQUES Y JARDINES OTROS TRABAJOS	0,00€	0,00€	0,00€	47.000,00€	0,00€	0,00€	0,00€	0,00€	0,00€	47.000,00€
29	172	22799	MEDIO AMBIENTE PROTECCIÓN Y MEJORA OTROS TRABAJOS	0,00€	0,00€	0,00€	1.150,00€	0,00€	0,00€	0,00€	0,00€	0,00€	1.150,00€
29	1721	22799	MEDIO AMBIENTE PROTECCIÓN CONTRA OTROS TRABAJOS	0,00€	0,00€	0,00€	0,00€	1.150,00€	0,00€	0,00€	0,00€	0,00€	-1.150,00€
28	2310	22799	MAYOR ACCIÓN SOCIAL OTROS TRABAJOS	0,00€	0,00€	0,00€	3.822,00€	0,00€	0,00€	0,00€	0,00€	0,00€	3.822,00€
06	2312	22799	ACCIÓN SOCIAL ASISTENCIA A OTROS TRABAJOS	0,00€	0,00€	0,00€	0,00€	0,00€	0,00€	608.915,21€	0,00€	0,00€	608.915,21€
20	3261	22799	ESCUELA Y BANDAS DE ESCUELA MUNICIPAL DE OTROS TRABAJOS	0,00€	10.000,00€	0,00€	0,00€	0,00€	0,00€	0,00€	0,00€	0,00€	10.000,00€
22	3301	22799	JUVENTUD JUVENTUD OTROS TRABAJOS	0,00€	97.700,00€	0,00€	2.819,74€	0,00€	0,00€	0,00€	0,00€	0,00€	100.519,74€
19	3322	22799	CULTURA ARCHIVOS OTROS TRABAJOS	0,00€	0,00€	0,00€	0,00€	14.150,00€	0,00€	0,00€	0,00€	0,00€	-14.150,00€
19	333	22799	CULTURA EQUIPAMIENTOS OTROS TRABAJOS	49.000,00€	0,00€	0,00€	0,00€	0,00€	0,00€	0,00€	0,00€	0,00€	49.000,00€
			SUMA Y SIGUE..... :	211.204,89€	872.137,70€	0,00€	495.534,67€	381.390,27€	3.759.530,63€	2.357.563,0	0,00€	0,00€	7.314.580,67€

CVE: 07E4000DB3C900K8S9K3E5T1U9
URL Comprobación:
https://sede.alhaurindelatorre.es/index.php?id=verificacion

FIRMANTE - FECHA
AYUNTAMIENTO DE ALHAURÍN DE LA TORRE-AYTO. ALHAURIN DE LA TORRE - 11/08/2020
serialNumber=S2833002E,CN=Sello de tiempo TS@ - @firma,OU=Secretaría General de Administración Digital,O=Secretaría de Estado de Función Pública,C=ES - 11/08/2020 10:34:31
Diligencia:

EXPEDIENTE:: 2020CGEN-00001
Fecha: 21/05/2020
Hora: 00:00
Reg:REGISTRO GENERAL

LIQUID. PPTO. - MODIFICACIONES DE CRÉDITO (E750)

PARTIDA PRESUPUESTARIA			DESCRIPCIÓN	CRÉDITOS EXTRAORD.	SUPLEMENTOS DE CRÉDITO	AMPLIACIONES DE CRÉDITO	TRANSFEREN. DE CRÉDITO		INCORP. DE REMANENTES DE CRÉDITO	CRÉDITOS GENERADOS POR INGRESOS	BAJAS POR ANULACIÓN	AJUSTES POR PRÓRROGA	TOTAL MODIFICAC.
							POSITIVAS	NEGATIVAS					
			SUMA ANTERIOR..... :	211.204,89€	872.137,70€	0,00€	495.534,67€	381.390,27€	3.759.530,63€	2.357.563,05€	0,00€	0,00€	7.314.580,67€
36	333	22799	MUSEO DE LA EQUIPAMIENTOS OTROS TRABAJOS	15.000,00€	0,00€	0,00€	0,00€	0,00€	0,00€	0,00€	0,00€	0,00€	15.000,00€
07	431	22799	CENTRO DE COMERCIO OTROS TRABAJOS	0,00€	0,00€	0,00€	0,00€	10.000,00€	0,00€	0,00€	0,00€	0,00€	-10.000,00€
24	432	22799	TURISMO INFORMACIÓN Y OTROS TRABAJOS	11.000,00€	0,00€	0,00€	0,00€	0,00€	0,00€	0,00€	0,00€	0,00€	11.000,00€
30	491	22799	COMUNICACIÓN SOCIEDAD DE LA OTROS TRABAJOS	0,00€	10.000,00€	0,00€	16.000,00€	0,00€	0,00€	0,00€	0,00€	0,00€	26.000,00€
02	920	22799	ECONOMIA Y HACIENDA ADMINISTRACIÓN OTROS TRABAJOS	0,00€	0,00€	0,00€	15.000,00€	0,00€	0,00€	0,00€	0,00€	0,00€	15.000,00€
07	920	22799	CENTRO DE ADMINISTRACIÓN OTROS TRABAJOS	0,00€	0,00€	0,00€	0,00€	0,00€	0,00€	9.000,00€	0,00€	0,00€	9.000,00€
33	9241	22799	PARTICIPACIÓN PARTICIPACIÓN OTROS TRABAJOS	0,00€	15.000,00€	0,00€	5.600,00€	0,00€	0,00€	0,00€	0,00€	0,00€	20.600,00€
04	132	22799	POLICIA LOCAL SEGURIDAD Y ORDEN OTROS TRABAJOS	0,00€	0,00€	0,00€	0,00€	0,00€	31.438,69€	0,00€	0,00€	0,00€	31.438,69€
04	133	22799	POLICIA LOCAL ORDENACIÓN DEL OTROS TRABAJOS	0,00€	0,00€	0,00€	0,00€	0,00€	1.873,49€	0,00€	0,00€	0,00€	1.873,49€
26	160	22799	SERVICIO DE AGUAS ALCANTARILLADO OTROS TRABAJOS	0,00€	0,00€	0,00€	0,00€	0,00€	2.976,60€	0,00€	0,00€	0,00€	2.976,60€
26	161	22799	SERVICIO DE AGUAS ABASTECIMIENTO OTROS TRABAJOS	0,00€	0,00€	0,00€	0,00€	0,00€	66.867,54€	0,00€	0,00€	0,00€	66.867,54€
			SUMA Y SIGUE..... :	237.204,89€	897.137,70€	0,00€	532.134,67€	391.390,27€	3.862.686,95€	2.366.563,0	0,00€	0,00€	7.504.336,99€

CVE: 07E4000DB3C900K8S9K3E5T1U9
URL Comprobación:
https://sede.alhaurindelatorre.es/index.php?id=verificacion

FIRMANTE - FECHA
AYUNTAMIENTO DE ALHAURÍN DE LA TORRE-AYTO. ALHAURIN DE LA TORRE - 11/08/2020
serialNumber=S2833002E,CN=Sello de tiempo TS@ - @firma,OU=Secretaría General de Administración Digital,O=Secretaría de Estado de Función Pública,C=ES - 11/08/2020 10:34:31
Diligencia:

EXPEDIENTE:: 2020CGEN-00001
Fecha: 21/05/2020
Hora: 00:00
Reg:REGISTRO GENERAL

LIQUID. PPTO. - MODIFICACIONES DE CRÉDITO (E750)

PARTIDA PRESUPUESTARIA			DESCRIPCIÓN	CRÉDITOS EXTRAORD.	SUPLEMENTOS DE CRÉDITO	AMPLIACIONES DE CRÉDITO	TRANSFEREN. DE CRÉDITO		INCORP. DE REMANENTES DE CRÉDITO	CRÉDITOS GENERADOS POR INGRESOS	BAJAS POR ANULACIÓN	AJUSTES POR PRÓRROGA	TOTAL MODIFICAC.
							POSITIVAS	NEGATIVAS					
			SUMA ANTERIOR..... :	237.204,89€	897.137,70€	0,00€	532.134,67€	391.390,27€	3.862.686,95€	2.366.563,05€	0,00€	0,00€	7.504.336,99€
16	171	22799	SERVICIOS OPERATIVOS PARQUES Y JARDINES OTROS TRABAJOS	0,00€	0,00€	0,00€	0,00€	0,00€	91.563,38€	0,00€	0,00€	0,00€	91.563,38€
29	172	22799	MEDIO AMBIENTE PROTECCIÓN Y MEJORA OTROS TRABAJOS	0,00€	0,00€	0,00€	0,00€	0,00€	1.740,75€	0,00€	0,00€	0,00€	1.740,75€
28	2310	22799	MAYOR ACCIÓN SOCIAL OTROS TRABAJOS	0,00€	0,00€	0,00€	0,00€	0,00€	2.402,01€	0,00€	0,00€	0,00€	2.402,01€
06	2312	22799	ACCIÓN SOCIAL ASISTENCIA A OTROS TRABAJOS	0,00€	0,00€	0,00€	0,00€	0,00€	141.078,85€	0,00€	0,00€	0,00€	141.078,85€
19	3300	22799	CULTURA CULTURA OTROS TRABAJOS	0,00€	0,00€	0,00€	0,00€	0,00€	1.450,00€	0,00€	0,00€	0,00€	1.450,00€
22	3301	22799	JUVENTUD JUVENTUD OTROS TRABAJOS	0,00€	0,00€	0,00€	0,00€	0,00€	6.447,71€	0,00€	0,00€	0,00€	6.447,71€
23	338	22799	FIESTAS FIESTAS POPULARES Y OTROS TRABAJOS	0,00€	0,00€	0,00€	0,00€	0,00€	473,36€	0,00€	0,00€	0,00€	473,36€
21	342	22799	DEPORTES INSTALACIONES OTROS TRABAJOS	0,00€	0,00€	0,00€	0,00€	0,00€	49.781,43€	0,00€	0,00€	0,00€	49.781,43€
08	425	22799	OPTIMIZACIÓN DE ENERGÍA OTROS TRABAJOS	0,00€	0,00€	0,00€	0,00€	0,00€	110.367,37€	0,00€	0,00€	0,00€	110.367,37€
30	491	22799	COMUNICACIÓN SOCIEDAD DE LA OTROS TRABAJOS	0,00€	0,00€	0,00€	0,00€	0,00€	5.400,00€	0,00€	0,00€	0,00€	5.400,00€
02	920	22799	ECONOMIA Y HACIENDA ADMINISTRACIÓN OTROS TRABAJOS	0,00€	0,00€	0,00€	0,00€	0,00€	2.500,00€	0,00€	0,00€	0,00€	2.500,00€
			SIGUE..... :	237.204,89€	897.137,70€	0,00€	532.134,67€	391.390,27€	4.275.891,81€	2.366.563,0	0,00€	0,00€	7.917.541,85€

CVE: 07E4000DB3C900K8S9K3E5T1U9
URL Comprobación:
https://sede.alhaurindelatorre.es/index.php?id=verificacion

FIRMANTE - FECHA
AYUNTAMIENTO DE ALHAURÍN DE LA TORRE-AYTO. ALHAURIN DE LA TORRE - 11/08/2020
serialNumber=S2833002E,CN=Sello de tiempo TS@ - @firma,OU=Secretaría General de Administración Digital,O=Secretaría de Estado de Función Pública,C=ES - 11/08/2020 10:34:31
Diligencia:

EXPEDIENTE:: 2020CGEN-00001
Fecha: 21/05/2020
Hora: 00:00
Reg:REGISTRO GENERAL

LIQUID. PPTO. - MODIFICACIONES DE CRÉDITO (E750)

PARTIDA PRESUPUESTARIA			DESCRIPCIÓN	CRÉDITOS EXTRAORD.	SUPLEMENTOS DE CRÉDITO	AMPLIACIONES DE CRÉDITO	TRANSFEREN. DE CRÉDITO		INCORP. DE REMANENTES DE CRÉDITO	CRÉDITOS GENERADOS POR INGRESOS	BAJAS POR ANULACIÓN	AJUSTES POR PRÓRROGA	TOTAL MODIFICAC.
							POSITIVAS	NEGATIVAS					
			SUMA ANTERIOR..... :	237.204,89€	897.137,70€	0,00€	532.134,67€	391.390,27€	4.275.891,81€	2.366.563,05€	0,00€	0,00€	7.917.541,85€
03	920	22799	PREVENCIÓN RIESGOS ADMINISTRACIÓN OTROS TRABAJOS	0,00€	0,00€	0,00€	0,00€	0,00€	28.023,88€	0,00€	0,00€	0,00€	28.023,88€
15	920	22799	PARQUE MÓVIL ADMINISTRACIÓN OTROS TRABAJOS	0,00€	0,00€	0,00€	0,00€	0,00€	9.788,14€	0,00€	0,00€	0,00€	9.788,14€
27	920	22799	INFORMATICA ADMINISTRACIÓN OTROS TRABAJOS	0,00€	0,00€	0,00€	0,00€	0,00€	10.587,49€	0,00€	0,00€	0,00€	10.587,49€
33	9241	22799	PARTICIPACIÓN PARTICIPACIÓN OTROS TRABAJOS	0,00€	0,00€	0,00€	0,00€	0,00€	16.080,90€	0,00€	0,00€	0,00€	16.080,90€
33	9242	22799	PARTICIPACIÓN PLAN ESTRATÉGICO OTROS TRABAJOS	0,00€	0,00€	0,00€	0,00€	0,00€	926,69€	0,00€	0,00€	0,00€	926,69€
02	136	46700	ECONOMIA Y HACIENDA SERVICIOS DE A CONSORCIOS.	0,00€	112.426,46€	0,00€	0,00€	0,00€	0,00€	0,00€	0,00€	0,00€	112.426,46€
02	1623	46700	ECONOMIA Y HACIENDA TRATAMIENTO DE A CONSORCIOS.	0,00€	26.935,05€	0,00€	0,00€	0,00€	0,00€	0,00€	0,00€	0,00€	26.935,05€
06	2310	48001	ACCIÓN SOCIAL ACCIÓN SOCIAL A FAMILIAS E	0,00€	0,00€	0,00€	30.000,00€	0,00€	0,00€	0,00€	0,00€	0,00€	30.000,00€
06	2310	48002	ACCIÓN SOCIAL ACCIÓN SOCIAL A FAMILIAS E	0,00€	0,00€	0,00€	0,00€	20.000,00€	0,00€	0,00€	0,00€	0,00€	-20.000,00€
06	2310	48005	ACCIÓN SOCIAL ACCIÓN SOCIAL A FAMILIAS E	0,00€	0,00€	0,00€	0,00€	0,00€	0,00€	52.563,00€	0,00€	0,00€	52.563,00€
06	2310	48009	ACCIÓN SOCIAL ACCIÓN SOCIAL A FAMILIAS E	0,00€	0,00€	0,00€	0,00€	0,00€	14.622,00€	0,00€	0,00€	0,00€	14.622,00€
			SIGUE..... :	237.204,89€	1.036.499,21€	0,00€	562.134,67€	411.390,27€	4.355.920,91€	2.419.126,0	0,00€	0,00€	8.199.495,46€

CVE: 07E4000DB3C900K8S9K3E5T1U9
URL Comprobación:
https://sede.alhaurindelatorre.es/index.php?id=verificacion

FIRMANTE - FECHA
AYUNTAMIENTO DE ALHAURÍN DE LA TORRE-AYTO. ALHAURIN DE LA TORRE - 11/08/2020
serialNumber=S2833002E,CN=Sello de tiempo TS@ - @firma,OU=Secretaría General de Administración Digital,O=Secretaría de Estado de Función Pública,C=ES - 11/08/2020 10:34:31
Diligencia:

EXPEDIENTE:: 2020CGEN-00001
Fecha: 21/05/2020
Hora: 00:00
Reg:REGISTRO GENERAL

LIQUID. PPTO. - MODIFICACIONES DE CRÉDITO (E750)

PARTIDA PRESUPUESTARIA			DESCRIPCIÓN	CRÉDITOS EXTRAORD.	SUPLEMENTOS DE CRÉDITO	AMPLIACIONES DE CRÉDITO	TRANSFEREN. DE CRÉDITO		INCORP. DE REMANENTES DE CRÉDITO	CRÉDITOS GENERADOS POR INGRESOS	BAJAS POR ANULACIÓN	AJUSTES POR PRÓRROGA	TOTAL MODIFICAC.
							POSITIVAS	NEGATIVAS					
			SUMA ANTERIOR..... :	237.204,89€	1.036.499,21€	0,00€	562.134,67€	411.390,27€	4.355.920,91€	2.419.126,05€	0,00€	0,00€	8.199.495,46€
07	241	48100	CENTRO DE FOMENTO DEL EMPLEO PREMIOS, BECAS,	0,00€	0,00€	0,00€	0,00€	0,00€	16.470,00€	0,00€	0,00€	0,00€	16.470,00€
07	241	48101	CENTRO DE FOMENTO DEL EMPLEO PREMIOS, BECAS,	0,00€	0,00€	0,00€	0,00€	0,00€	4.809,46€	0,00€	0,00€	0,00€	4.809,46€
07	241	48102	CENTRO DE FOMENTO DEL EMPLEO BECAS	89.956,34€	0,00€	0,00€	0,00€	0,00€	0,00€	30.093,53€	0,00€	0,00€	120.049,87€
21	341	48901	DEPORTES DEPORTES OTRAS SUBVENCIONES	0,00€	26.250,00€	0,00€	0,00€	0,00€	0,00€	0,00€	0,00€	0,00€	26.250,00€
07	431	48901	CENTRO DE COMERCIO OTRAS SUBVENCIONES	0,00€	0,00€	0,00€	0,00€	0,00€	0,00€	0,00€	30.000,00€	0,00€	-30.000,00€
06	2310	48901	ACCIÓN SOCIAL ACCIÓN SOCIAL OTRAS SUBVENCIONES	0,00€	0,00€	0,00€	0,00€	0,00€	1.200,00€	0,00€	0,00€	0,00€	1.200,00€
28	2310	48901	MAYOR ACCIÓN SOCIAL OTRAS SUBVENCIONES	0,00€	0,00€	0,00€	0,00€	0,00€	1.500,00€	0,00€	0,00€	0,00€	1.500,00€
09	2311	48901	SERVICIOS DE LA PROMOCIÓN SOCIAL OTRAS SUBVENCIONES	0,00€	0,00€	0,00€	0,00€	0,00€	1.600,00€	0,00€	0,00€	0,00€	1.600,00€
07	241	48901	CENTRO DE FOMENTO DEL EMPLEO OTRAS SUBVENCIONES	0,00€	0,00€	0,00€	0,00€	0,00€	7.260,00€	0,00€	0,00€	0,00€	7.260,00€
21	341	48901	DEPORTES DEPORTES OTRAS SUBVENCIONES	0,00€	0,00€	0,00€	0,00€	0,00€	35.000,00€	0,00€	0,00€	0,00€	35.000,00€
21	341	48902	DEPORTES DEPORTES OTRAS SUBVENCIONES	0,00€	26.250,00€	0,00€	0,00€	0,00€	0,00€	0,00€	0,00€	0,00€	26.250,00€
			SUMA Y SIGUE..... :	327.161,23€	1.088.999,21€	0,00€	562.134,67€	411.390,27€	4.423.760,37€	2.449.219,5	000,00€	0,00€	8.409.884,79€

CVE: 07E4000DB3C900K8S9K3E5T1U9
URL Comprobación:
https://sede.alhaurindelatorre.es/index.php?id=verificacion

FIRMANTE - FECHA
AYUNTAMIENTO DE ALHAURÍN DE LA TORRE-AYTO. ALHAURIN DE LA TORRE - 11/08/2020
serialNumber=S2833002E,CN=Sello de tiempo TS@ - @firma,OU=Secretaría General de Administración Digital,O=Secretaría de Estado de Función Pública,C=ES - 11/08/2020 10:34:31
Diligencia:

EXPEDIENTE:: 2020CGEN-00001
Fecha: 21/05/2020
Hora: 00:00
Reg:REGISTRO GENERAL

LIQUID. PPTO. - MODIFICACIONES DE CRÉDITO (E750)

PARTIDA PRESUPUESTARIA			DESCRIPCIÓN	CRÉDITOS EXTRAORD.	SUPLEMENTOS DE CRÉDITO	AMPLIACIONES DE CRÉDITO	TRANSFEREN. DE CRÉDITO		INCORP. DE REMANENTES DE CRÉDITO	CRÉDITOS GENERADOS POR INGRESOS	BAJAS POR ANULACIÓN	AJUSTES POR PRÓRROGA	TOTAL MODIFICAC.
							POSITIVAS	NEGATIVAS					
			SUMA ANTERIOR..... :	327.161,23€	1.088.999,21€	0,00€	562.134,67€	411.390,27€	4.423.760,37€	2.449.219,58€	30.000,00€	0,00€	8.409.884,79€
06	2310	48902	ACCIÓN SOCIAL ACCIÓN SOCIAL OTRAS SUBVENCIONES	0,00€	0,00€	0,00€	0,00€	0,00€	3.500,00€	0,00€	0,00€	0,00€	3.500,00€
09	2311	48902	SERVICIOS DE LA PROMOCIÓN SOCIAL OTRAS SUBVENCIONES	0,00€	0,00€	0,00€	0,00€	0,00€	4.000,00€	0,00€	0,00€	0,00€	4.000,00€
21	341	48902	DEPORTES DEPORTES OTRAS SUBVENCIONES	0,00€	0,00€	0,00€	0,00€	0,00€	42.000,00€	0,00€	0,00€	0,00€	42.000,00€
21	341	48903	DEPORTES DEPORTES OTRAS SUBVENCIONES	0,00€	18.750,00€	0,00€	0,00€	0,00€	0,00€	0,00€	0,00€	0,00€	18.750,00€
06	2310	48903	ACCIÓN SOCIAL ACCIÓN SOCIAL OTRAS SUBVENCIONES	0,00€	0,00€	0,00€	0,00€	0,00€	3.000,00€	0,00€	0,00€	0,00€	3.000,00€
09	2311	48903	SERVICIOS DE LA PROMOCIÓN SOCIAL OTRAS SUBVENCIONES	0,00€	0,00€	0,00€	0,00€	0,00€	1.000,00€	0,00€	0,00€	0,00€	1.000,00€
11	326	48903	EDUCACION SERVICIOS OTRAS SUBVENCIONES	0,00€	0,00€	0,00€	0,00€	0,00€	350,00€	0,00€	0,00€	0,00€	350,00€
21	341	48903	DEPORTES DEPORTES OTRAS SUBVENCIONES	0,00€	0,00€	0,00€	0,00€	0,00€	27.000,00€	0,00€	0,00€	0,00€	27.000,00€
06	2310	48904	ACCIÓN SOCIAL ACCIÓN SOCIAL OTRAS SUBVENCIONES	0,00€	0,00€	0,00€	0,00€	0,00€	1.200,00€	0,00€	0,00€	0,00€	1.200,00€
19	3300	48904	CULTURA CULTURA OTRAS SUBVENCIONES	0,00€	0,00€	0,00€	0,00€	0,00€	1.500,00€	0,00€	0,00€	0,00€	1.500,00€
21	341	48904	DEPORTES DEPORTES OTRAS SUBVENCIONES	0,00€	0,00€	0,00€	0,00€	0,00€	10.000,00€	0,00€	0,00€	0,00€	10.000,00€
			SIGUE..... :	327.161,23€	1.107.749,21€	0,00€	562.134,67€	411.390,27€	4.517.310,37€	2.449.219,5	000,00€	0,00€	8.522.184,79€

CVE: 07E4000DB3C900K8S9K3E5T1U9
URL Comprobación:
https://sede.alhaurindelatorre.es/index.php?id=verificacion

FIRMANTE - FECHA
AYUNTAMIENTO DE ALHAURÍN DE LA TORRE-AYTO. ALHAURIN DE LA TORRE - 11/08/2020
serialNumber=S2833002E,CN=Sello de tiempo TS@ - @firma,OU=Secretaría General de Administración Digital,O=Secretaría de Estado de Función Pública,C=ES - 11/08/2020 10:34:31
Diligencia:

EXPEDIENTE:: 2020CGEN-00001
Fecha: 21/05/2020
Hora: 00:00
Reg:REGISTRO GENERAL

LIQUID. PPTO. - MODIFICACIONES DE CRÉDITO (E750)

PARTIDA PRESUPUESTARIA			DESCRIPCIÓN	CRÉDITOS EXTRAORD.	SUPLEMENTOS DE CRÉDITO	AMPLIACIONES DE CRÉDITO	TRANSFEREN. DE CRÉDITO		INCORP. DE REMANENTES DE CRÉDITO	CRÉDITOS GENERADOS POR INGRESOS	BAJAS POR ANULACIÓN	AJUSTES POR PRÓRROGA	TOTAL MODIFICAC.
							POSITIVAS	NEGATIVAS					
			SUMA ANTERIOR..... :	327.161,23€	1.107.749,21€	0,00€	562.134,67€	411.390,27€	4.517.310,37€	2.449.219,58€	30.000,00€	0,00€	8.522.184,79€
06	2310	48905	ACCIÓN SOCIAL ACCIÓN SOCIAL OTRAS SUBVENCIONES	0,00€	0,00€	0,00€	0,00€	0,00€	1.000,00€	0,00€	0,00€	0,00€	1.000,00€
19	3300	48905	CULTURA CULTURA OTRAS SUBVENCIONES	0,00€	0,00€	0,00€	0,00€	0,00€	2.800,00€	0,00€	0,00€	0,00€	2.800,00€
21	341	48905	DEPORTES DEPORTES OTRAS SUBVENCIONES	0,00€	0,00€	0,00€	0,00€	0,00€	1.200,00€	0,00€	0,00€	0,00€	1.200,00€
06	2310	48906	ACCIÓN SOCIAL ACCIÓN SOCIAL OTRAS SUBVENCIONES	0,00€	0,00€	0,00€	0,00€	0,00€	2.500,00€	0,00€	0,00€	0,00€	2.500,00€
19	3300	48906	CULTURA CULTURA OTRAS SUBVENCIONES	0,00€	0,00€	0,00€	0,00€	0,00€	2.000,00€	0,00€	0,00€	0,00€	2.000,00€
21	341	48906	DEPORTES DEPORTES OTRAS SUBVENCIONES	0,00€	0,00€	0,00€	0,00€	0,00€	2.000,00€	0,00€	0,00€	0,00€	2.000,00€
21	341	48907	DEPORTES DEPORTES OTRAS SUBVENCIONES	0,00€	12.750,00€	0,00€	0,00€	0,00€	0,00€	0,00€	0,00€	0,00€	12.750,00€
06	2310	48907	ACCIÓN SOCIAL ACCIÓN SOCIAL OTRAS SUBVENCIONES	0,00€	0,00€	0,00€	0,00€	0,00€	4.000,00€	0,00€	0,00€	0,00€	4.000,00€
21	341	48907	DEPORTES DEPORTES OTRAS SUBVENCIONES	0,00€	0,00€	0,00€	0,00€	0,00€	17.000,00€	0,00€	0,00€	0,00€	17.000,00€
06	2310	48908	ACCIÓN SOCIAL ACCIÓN SOCIAL OTRAS SUBVENCIONES	0,00€	0,00€	0,00€	0,00€	0,00€	4.000,00€	0,00€	0,00€	0,00€	4.000,00€
19	3300	48908	CULTURA CULTURA OTRAS SUBVENCIONES	0,00€	0,00€	0,00€	0,00€	0,00€	700,00€	0,00€	0,00€	0,00€	700,00€
			SIGUE..... :	327.161,23€	1.120.499,21€	0,00€	562.134,67€	411.390,27€	4.554.510,37€	2.449.219,5	000,00€	0,00€	8.572.134,79€

CVE: 07E4000DB3C900K8S9K3E5T1U9
URL Comprobación:
https://sede.alhaurindelatorre.es/index.php?id=verificacion

FIRMANTE - FECHA
AYUNTAMIENTO DE ALHAURÍN DE LA TORRE-AYTO. ALHAURIN DE LA TORRE - 11/08/2020
serialNumber=S2833002E,CN=Sello de tiempo TS@ - @firma,OU=Secretaría General de Administración Digital,O=Secretaría de Estado de Función Pública,C=ES - 11/08/2020 10:34:31
Diligencia:

EXPEDIENTE:: 2020CGEN-00001
Fecha: 21/05/2020
Hora: 00:00
Reg:REGISTRO GENERAL

LIQUID. PPTO. - MODIFICACIONES DE CRÉDITO (E750)

PARTIDA PRESUPUESTARIA			DESCRIPCIÓN	CRÉDITOS EXTRAORD.	SUPLEMENTOS DE CRÉDITO	AMPLIACIONES DE CRÉDITO	TRANSFEREN. DE CRÉDITO		INCORP. DE REMANENTES DE CRÉDITO	CRÉDITOS GENERADOS POR INGRESOS	BAJAS POR ANULACIÓN	AJUSTES POR PRÓRROGA	TOTAL MODIFICAC.
							POSITIVAS	NEGATIVAS					
			SUMA ANTERIOR..... :	327.161,23€	1.120.499,21€	0,00€	562.134,67€	411.390,27€	4.554.510,37€	2.449.219,58€	30.000,00€	0,00€	8.572.134,79€
06	2310	48909	ACCIÓN SOCIAL ACCIÓN SOCIAL OTRAS SUBVENCIONES	0,00€	0,00€	0,00€	0,00€	0,00€	1.000,00€	0,00€	0,00€	0,00€	1.000,00€
19	3300	48909	CULTURA CULTURA OTRAS SUBVENCIONES	0,00€	0,00€	0,00€	0,00€	0,00€	700,00€	0,00€	0,00€	0,00€	700,00€
19	3300	48910	CULTURA CULTURA OTRAS SUBVENCIONES	0,00€	0,00€	0,00€	0,00€	0,00€	800,00€	0,00€	0,00€	0,00€	800,00€
21	341	48910	DEPORTES DEPORTES OTRAS SUBVENCIONES	0,00€	0,00€	0,00€	0,00€	0,00€	1.500,00€	0,00€	0,00€	0,00€	1.500,00€
19	3300	48911	CULTURA CULTURA OTRAS SUBVENCIONES	0,00€	0,00€	0,00€	0,00€	0,00€	500,00€	0,00€	0,00€	0,00€	500,00€
21	341	48911	DEPORTES DEPORTES OTRAS SUBVENCIONES	0,00€	0,00€	0,00€	0,00€	0,00€	1.500,00€	0,00€	0,00€	0,00€	1.500,00€
19	3300	48912	CULTURA CULTURA OTRAS SUBVENCIONES	0,00€	0,00€	0,00€	0,00€	0,00€	1.100,00€	0,00€	0,00€	0,00€	1.100,00€
21	341	48912	DEPORTES DEPORTES OTRAS SUBVENCIONES	0,00€	0,00€	0,00€	0,00€	0,00€	1.500,00€	0,00€	0,00€	0,00€	1.500,00€
11	326	48913	EDUCACION SERVICIOS OTRAS SUBVENCIONES	0,00€	0,00€	0,00€	0,00€	0,00€	350,00€	0,00€	0,00€	0,00€	350,00€
19	3300	48913	CULTURA CULTURA OTRAS SUBVENCIONES	0,00€	0,00€	0,00€	0,00€	0,00€	2.500,00€	0,00€	0,00€	0,00€	2.500,00€
21	341	48913	DEPORTES DEPORTES OTRAS SUBVENCIONES	0,00€	0,00€	0,00€	0,00€	0,00€	1.200,00€	0,00€	0,00€	0,00€	1.200,00€
			SIGUE..... :	327.161,23€	1.120.499,21€	0,00€	562.134,67€	411.390,27€	4.567.160,37€	2.449.219,5	000,00€	0,00€	8.584.784,79€

CVE: 07E4000DB3C900K8S9K3E5T1U9
URL Comprobación:
https://sede.alhaurindelatorre.es/index.php?id=verificacion

FIRMANTE - FECHA
AYUNTAMIENTO DE ALHAURÍN DE LA TORRE-AYTO. ALHAURIN DE LA TORRE - 11/08/2020
serialNumber=S2833002E,CN=Sello de tiempo TS@ - @firma,OU=Secretaría General de Administración Digital,O=Secretaría de Estado de Función Pública,C=ES - 11/08/2020 10:34:31
Diligencia:

EXPEDIENTE:: 2020CGEN-00001
Fecha: 21/05/2020
Hora: 00:00
Reg:REGISTRO GENERAL

LIQUID. PPTO. - MODIFICACIONES DE CRÉDITO (E750)

PARTIDA PRESUPUESTARIA			DESCRIPCIÓN	CRÉDITOS EXTRAORD.	SUPLEMENTOS DE CRÉDITO	AMPLIACIONES DE CRÉDITO	TRANSFEREN. DE CRÉDITO POSITIVAS	TRANSFEREN. DE CRÉDITO NEGATIVAS	INCORP. DE REMANENTES DE CRÉDITO	CRÉDITOS GENERADOS POR INGRESOS	BAJAS POR ANULACIÓN	AJUSTES POR PRÓRROGA	TOTAL MODIFICAC.
			SUMA ANTERIOR..... :	327.161,23€	1.120.499,21€	0,00€	562.134,67€	411.390,27€	4.567.160,37€	2.449.219,58€	30.000,00€	0,00€	8.584.784,79€
11	326	48914	EDUCACION SERVICIOS OTRAS SUBVENCIONES	0,00€	0,00€	0,00€	0,00€	0,00€	350,00€	0,00€	0,00€	0,00€	350,00€
19	3300	48914	CULTURA CULTURA OTRAS SUBVENCIONES	0,00€	0,00€	0,00€	0,00€	0,00€	1.500,00€	0,00€	0,00€	0,00€	1.500,00€
19	3300	48915	CULTURA CULTURA OTRAS SUBVENCIONES	0,00€	0,00€	0,00€	0,00€	0,00€	1.100,00€	0,00€	0,00€	0,00€	1.100,00€
19	3300	48916	CULTURA CULTURA OTRAS SUBVENCIONES	1.166,49€	0,00€	0,00€	0,00€	0,00€	0,00€	0,00€	0,00€	0,00€	1.166,49€
19	3300	48916	CULTURA CULTURA OTRAS SUBVENCIONES	0,00€	0,00€	0,00€	0,00€	0,00€	500,00€	0,00€	0,00€	0,00€	500,00€
12	153	60000	URBANISMO Y OBRAS VÍAS PÚBLICAS INVERSIONES EN	0,00€	0,00€	0,00€	0,00€	0,00€	1.964.062,47€	209.756,58€	0,00€	0,00€	2.173.819,05€
12	153	60001	URBANISMO Y OBRAS VÍAS PÚBLICAS TERRENOS Y BIENES	0,00€	0,00€	0,00€	0,00€	0,00€	15.425,29€	0,00€	0,00€	0,00€	15.425,29€
12	151	60002	URBANISMO Y OBRAS URBANISMO: ADQUISICIÓN DE	0,00€	0,00€	0,00€	0,00€	0,00€	22.787,00€	0,00€	0,00€	0,00€	22.787,00€
16	153	60901	SERVICIOS OPERATIVOS VÍAS PÚBLICAS OTRAS	0,00€	70.000,00€	0,00€	0,00€	0,00€	0,00€	0,00€	0,00€	0,00€	70.000,00€
12	241	60901	URBANISMO Y OBRAS FOMENTO DEL EMPLEO OTRAS	0,00€	0,00€	0,00€	0,00€	92.508,67€	0,00€	0,00€	0,00€	0,00€	-92.508,67€
16	171	60901	SERVICIOS OPERATIVOS PARQUES Y JARDINES OTRAS	0,00€	0,00€	0,00€	0,00€	0,00€	140.000,00€	0,00€	0,00€	0,00€	140.000,00€
			SUMA Y SIGUE..... :	328.327,72€	1.190.499,21€	0,00€	562.134,67€	503.898,94€	6.712.885,13€	2.658.976,16€	30.000,00€	0,00€	10.918.923,95€

CVE: 07E4000DB3C900K8S9K3E5T1U9
URL Comprobación:
https://sede.alhaurindelatorre.es/index.php?id=verificacion

FIRMANTE - FECHA
AYUNTAMIENTO DE ALHAURÍN DE LA TORRE-AYTO. ALHAURIN DE LA TORRE - 11/08/2020
serialNumber=S2833002E,CN=Sello de tiempo TS@ - @firma,OU=Secretaría General de Administración Digital,O=Secretaría de Estado de Función Pública,C=ES - 11/08/2020 10:34:31
Diligencia:

EXPEDIENTE:: 2020CGEN-00001
Fecha: 21/05/2020
Hora: 00:00
Reg:REGISTRO GENERAL

LIQUID. PPTO. - MODIFICACIONES DE CRÉDITO (E750)

PARTIDA PRESUPUESTARIA			DESCRIPCIÓN	CRÉDITOS EXTRAORD.	SUPLEMENTOS DE CRÉDITO	AMPLIACIONES DE CRÉDITO	TRANSFEREN. DE CRÉDITO		INCORP. DE REMANENTES DE CRÉDITO	CRÉDITOS GENERADOS POR INGRESOS	BAJAS POR ANULACIÓN	AJUSTES POR PRÓRROGA	TOTAL MODIFICAC.
							POSITIVAS	NEGATIVAS					
			SUMA ANTERIOR..... :	328.327,72€	1.190.499,21€	0,00€	562.134,67€	503.898,94€	6.712.885,13€	2.658.976,16€	30.000,00€	0,00€	10.918.923,95€
12	1531	60901	URBANISMO Y OBRAS ACCESO A LOS OTRAS INVERSIONES	0,00€	0,00€	0,00€	0,00€	0,00€	51.806,72€	0,00€	51.806,72€	0,00€	0,00€
16	153	60901	SERVICIOS OPERATIVOS VÍAS PÚBLICAS OTRAS INVERSIONES	0,00€	0,00€	0,00€	0,00€	0,00€	3.079,62€	0,00€	0,00€	0,00€	3.079,62€
12	241	60901	URBANISMO Y OBRAS FOMENTO DEL EMPLEO OTRAS INVERSIONES	0,00€	0,00€	0,00€	0,00€	0,00€	101.251,97€	0,00€	0,00€	0,00€	101.251,97€
12	241	60902	URBANISMO Y OBRAS FOMENTO DEL EMPLEO OTRAS INVERSIONES	0,00€	0,00€	0,00€	93.108,67€	0,00€	0,00€	0,00€	0,00€	0,00€	93.108,67€
10	153	60903	INFRAESTRUCTURAS VÍAS PÚBLICAS OTRAS INVERSIONES EN	0,00€	0,00€	0,00€	0,00€	57.212,73€	317.094,31€	0,00€	251.583,40€	0,00€	8.298,18€
12	1531	60903	URBANISMO Y OBRAS ACCESO A LOS OTRAS INVERSIONES EN	0,00€	0,00€	0,00€	105.737,36€	0,00€	892.526,24€	0,00€	0,00€	0,00€	998.263,60€
12	342	61000	URBANISMO Y OBRAS INSTALACIONES INVERSIONES EN	0,00€	0,00€	0,00€	0,00€	0,00€	0,00€	0,00€	350.000,00€	0,00€	-350.000,00€
26	161	61900	SERVICIO DE AGUAS ABASTECIMIENTO OTRAS INVERSIONES DE	0,00€	0,00€	0,00€	0,00€	0,00€	116.000,00€	0,00€	116.000,00€	0,00€	0,00€
10	1532	61900	INFRAESTRUCTURAS PAVIMENTACIÓN DE VÍAS OTRAS INVERSIONES DE	0,00€	0,00€	0,00€	0,00€	0,00€	126.863,27€	0,00€	0,00€	0,00€	126.863,27€
12	1531	61900	URBANISMO Y OBRAS ACCESO A LOS OTRAS INVERSIONES DE	0,00€	0,00€	0,00€	0,00€	0,00€	38.448,75€	0,00€	0,00€	0,00€	38.448,75€
10	1532	61900	INFRAESTRUCTURAS PAVIMENTACIÓN DE VÍAS OTRAS INVERSIONES DE	0,00€	0,00€	0,00€	0,00€	0,00€	281.082,52€	0,00€	0,00€	0,00€	281.082,52€
			SIGUE..... :	328.327,72€	1.190.499,21€	0,00€	760.980,70€	561.111,67€	8.641.038,53€	2.658.976,1	390,12€	0,00€	12.219.320,53€

CVE: 07E4000DB3C900K8S9K3E5T1U9
URL Comprobación:
https://sede.alhaurindelatorre.es/index.php?id=verificacion

FIRMANTE - FECHA
AYUNTAMIENTO DE ALHAURÍN DE LA TORRE-AYTO. ALHAURIN DE LA TORRE - 11/08/2020
serialNumber=S2833002E,CN=Sello de tiempo TS@ - @firma,OU=Secretaría General de Administración Digital,O=Secretaría de Estado de Función Pública,C=ES - 11/08/2020 10:34:31
Diligencia:

EXPEDIENTE:: 2020CGEN-00001
Fecha: 21/05/2020
Hora: 00:00
Reg:REGISTRO GENERAL

LIQUID. PPTO. - MODIFICACIONES DE CRÉDITO (E750)

PARTIDA PRESUPUESTARIA			DESCRIPCIÓN	CRÉDITOS EXTRAORD.	SUPLEMENTOS DE CRÉDITO	AMPLIACIONES DE CRÉDITO	TRANSFEREN. DE CRÉDITO		INCORP. DE REMANENTES DE CRÉDITO	CRÉDITOS GENERADOS POR INGRESOS	BAJAS POR ANULACIÓN	AJUSTES POR PRÓRROGA	TOTAL MODIFICAC.
							POSITIVAS	NEGATIVAS					
			SUMA ANTERIOR..... :	328.327,72€	1.190.499,21€	0,00€	760.980,70€	561.111,67€	8.641.038,53€	2.658.976,16€	799.390,12€	0,00€	12.219.320,53€
16	153	61901	SERVICIOS OPERATIVOS VÍAS PÚBLICAS OTRAS INVERSIONES DE	0,00€	50.000,00€	0,00€	0,00€	0,00€	0,00€	0,00€	0,00€	0,00€	50.000,00€
10	1532	61901	INFRAESTRUCTURAS PAVIMENTACIÓN DE VÍAS OTRAS INVERSIONES DE	0,00€	0,00€	0,00€	0,00€	88.083,98€	0,00€	0,00€	245.618,35€	0,00€	-333.702,33€
12	1532	61901	URBANISMO Y OBRAS PAVIMENTACIÓN DE VÍAS OTRAS INVERSIONES DE	0,00€	0,00€	0,00€	0,00€	127.000,00€	0,00€	0,00€	0,00€	0,00€	-127.000,00€
10	454	61901	INFRAESTRUCTURAS CAMINOS VECINALES OTRAS INVERSIONES DE	0,00€	0,00€	0,00€	0,00€	0,00€	0,00€	0,00€	62.205,65€	0,00€	-62.205,65€
26	161	61901	SERVICIO DE AGUAS ABASTECIMIENTO OTRAS INVERSIONES EN	0,00€	0,00€	0,00€	0,00€	0,00€	20.797,23€	0,00€	0,00€	0,00€	20.797,23€
12	165	61901	URBANISMO Y OBRAS ALUMBRADO PÚBLICO OTRAS INVERSIONES EN	0,00€	0,00€	0,00€	0,00€	0,00€	20.200,87€	0,00€	0,00€	0,00€	20.200,87€
16	153	61901	SERVICIOS OPERATIVOS VÍAS PÚBLICAS OTRAS INVERSIONES DE	0,00€	0,00€	0,00€	0,00€	0,00€	6.281,77€	0,00€	0,00€	0,00€	6.281,77€
12	1532	61901	URBANISMO Y OBRAS PAVIMENTACIÓN DE VÍAS OTRAS INVERSIONES DE	0,00€	0,00€	0,00€	0,00€	0,00€	75.090,10€	0,00€	0,00€	0,00€	75.090,10€
12	165	61901	URBANISMO Y OBRAS ALUMBRADO PÚBLICO OTRAS INVERSIONES DE	0,00€	0,00€	0,00€	0,00€	0,00€	272.401,76€	0,00€	0,00€	0,00€	272.401,76€
16	171	61901	SERVICIOS OPERATIVOS PARQUES Y JARDINES OTRAS INVERSIONES DE	0,00€	0,00€	0,00€	0,00€	0,00€	4.067,22€	0,00€	0,00€	0,00€	4.067,22€
16	153	61902	SERVICIOS OPERATIVOS VÍAS PÚBLICAS OTRAS INVERSIONES DE	30.000,00€	0,00€	0,00€	0,00€	0,00€	0,00€	0,00€	0,00€	0,00€	30.000,00€
			SIGUE..... :	358.327,72€	1.240.499,21€	0,00€	760.980,70€	776.195,65€	9.039.877,48€	2.658.976,1	214,12€	0,00€	12.175.251,50€

CVE: 07E4000DB3C900K8S9K3E5T1U9
URL Comprobación:
https://sede.alhaurindelatorre.es/index.php?id=verificacion

FIRMANTE - FECHA
AYUNTAMIENTO DE ALHAURÍN DE LA TORRE-AYTO. ALHAURIN DE LA TORRE - 11/08/2020
serialNumber=S2833002E,CN=Sello de tiempo TS@ - @firma,OU=Secretaría General de Administración Digital,O=Secretaría de Estado de Función Pública,C=ES - 11/08/2020 10:34:31
Diligencia:

EXPEDIENTE:: 2020CGEN-00001
Fecha: 21/05/2020
Hora: 00:00
Tipo:REGISTRO GENERAL

LIQUID. PPTO. - MODIFICACIONES DE CRÉDITO (E750)

PARTIDA PRESUPUESTARIA			DESCRIPCIÓN	CRÉDITOS EXTRAORD.	SUPLEMENTOS DE CRÉDITO	AMPLIACIONES DE CRÉDITO	TRANSFEREN. DE CRÉDITO		INCORP. DE REMANENTES DE CRÉDITO	CRÉDITOS GENERADOS POR INGRESOS	BAJAS POR ANULACIÓN	AJUSTES POR PRÓRROGA	TOTAL MODIFICAC.
							POSITIVAS	NEGATIVAS					
			SUMA ANTERIOR..... :	358.327,72€	1.240.499,21€	0,00€	760.980,70€	776.195,65€	9.039.877,48€	2.658.976,16€	1.107.214,12€	0,00€	12.175.251,50€
10	1532	61902	INFRAESTRUCTURAS PAVIMENTACIÓN DE VÍAS OTRAS INVERSIONES DE	0,00€	125.000,00€	0,00€	0,00€	0,00€	0,00€	0,00€	0,00€	0,00€	125.000,00€
12	1532	61902	URBANISMO Y OBRAS PAVIMENTACIÓN DE VÍAS OTRAS INVERSIONES DE	0,00€	0,00€	0,00€	37.000,00€	0,00€	0,00€	0,00€	0,00€	0,00€	37.000,00€
16	171	61902	SERVICIOS OPERATIVOS PARQUES Y JARDINES OTRAS INVERSIONES DE	38.183,38€	0,00€	0,00€	0,00€	0,00€	0,00€	0,00€	0,00€	0,00€	38.183,38€
10	454	61902	INFRAESTRUCTURAS CAMINOS VECINALES OTRAS INVERSIONES DE	0,00€	0,00€	0,00€	0,00€	0,00€	0,00€	96.800,00€	0,00€	0,00€	96.800,00€
26	161	61902	SERVICIO DE AGUAS ABASTECIMIENTO OTRAS INVERSIONES DE	0,00€	0,00€	0,00€	0,00€	0,00€	7.521,36€	0,00€	0,00€	0,00€	7.521,36€
12	1532	61902	URBANISMO Y OBRAS PAVIMENTACIÓN DE VÍAS OTRAS INVERSIONES DE	0,00€	0,00€	0,00€	0,00€	0,00€	100.000,00€	0,00€	0,00€	0,00€	100.000,00€
12	1531	61902	URBANISMO Y OBRAS ACCESO A LOS OTRAS INVERSIONES DE	0,00€	0,00€	0,00€	0,00€	0,00€	51,30€	0,00€	0,00€	0,00€	51,30€
12	1532	61902	URBANISMO Y OBRAS PAVIMENTACIÓN DE VÍAS OTRAS INVERSIONES DE	0,00€	0,00€	0,00€	0,00€	0,00€	2.736,43€	0,00€	0,00€	0,00€	2.736,43€
10	454	61902	INFRAESTRUCTURAS CAMINOS VECINALES OTRAS INVERSIONES DE	0,00€	0,00€	0,00€	0,00€	0,00€	58.644,49€	0,00€	0,00€	0,00€	58.644,49€
16	153	61903	SERVICIOS OPERATIVOS VÍAS PÚBLICAS OTRAS INVERSIONES DE	35.000,00€	0,00€	0,00€	0,00€	0,00€	0,00€	0,00€	0,00€	0,00€	35.000,00€
12	1531	61903	URBANISMO Y OBRAS ACCESO A LOS OTRAS INVERSIONES DE	0,00€	0,00€	0,00€	0,00€	105.737,36€	0,00€	0,00€	0,00€	0,00€	-105.737,36€
			SIGUE..... :	431.511,10€	1.365.499,21€	0,00€	797.980,70€	881.933,01€	9.208.831,06€	2.755.776,1	214,12€	0,00€	12.570.451,10€

CVE: 07E4000DB3C900K8S9K3E5T1U9
URL Comprobación:
https://sede.alhaurindelatorre.es/index.php?id=verificacion

FIRMANTE - FECHA
AYUNTAMIENTO DE ALHAURÍN DE LA TORRE-AYTO. ALHAURIN DE LA TORRE - 11/08/2020
serialNumber=S2833002E,CN=Sello de tiempo TS@ - @firma,OU=Secretaría General de Administración Digital,O=Secretaría de Estado de Función Pública,C=ES - 11/08/2020 10:34:31
Diligencia:

EXPEDIENTE:: 2020CGEN-00001
Fecha: 21/05/2020
Hora: 00:00
Reg:REGISTRO GENERAL

LIQUID. PPTO. - MODIFICACIONES DE CRÉDITO (E750)

PARTIDA PRESUPUESTARIA			DESCRIPCIÓN	CRÉDITOS EXTRAORD.	SUPLEMENTOS DE CRÉDITO	AMPLIACIONES DE CRÉDITO	TRANSFEREN. DE CRÉDITO POSITIVAS	TRANSFEREN. DE CRÉDITO NEGATIVAS	INCORP. DE REMANENTES DE CRÉDITO	CRÉDITOS GENERADOS POR INGRESOS	BAJAS POR ANULACIÓN	AJUSTES POR PRÓRROGA	TOTAL MODIFICAC.
			SUMA ANTERIOR..... :	431.511,10€	1.365.499,21€	0,00€	797.980,70€	881.933,01€	9.208.831,06€	2.755.776,16€	1.107.214,12€	0,00€	12.570.451,10€
10	1532	61903	INFRAESTRUCTURAS PAVIMENTACIÓN DE VÍAS OTRAS INVERSIONES DE	0,00€	0,00€	0,00€	104.381,65€	0,00€	0,00€	0,00€	0,00€	0,00€	104.381,65€
12	1532	61903	URBANISMO Y OBRAS PAVIMENTACIÓN DE VÍAS OTRAS INVERSIONES DE	0,00€	0,00€	0,00€	4.000,00€	0,00€	0,00€	0,00€	0,00€	0,00€	4.000,00€
10	454	61903	INFRAESTRUCTURAS CAMINOS VECINALES OTRAS INVERSIONES DE	0,00€	0,00€	0,00€	0,00€	0,00€	0,00€	106.480,00€	0,00€	0,00€	106.480,00€
12	153	61903	URBANISMO Y OBRAS VÍAS PÚBLICAS OTRAS INVERSIONES DE	0,00€	0,00€	0,00€	0,00€	0,00€	1.275,56€	0,00€	0,00€	0,00€	1.275,56€
12	1531	61903	URBANISMO Y OBRAS ACCESO A LOS OTRAS INVERSIONES EN	0,00€	0,00€	0,00€	0,00€	0,00€	47.429,18€	0,00€	0,00€	0,00€	47.429,18€
12	1532	61903	URBANISMO Y OBRAS PAVIMENTACIÓN DE VÍAS OTRAS INVERSIONES EN	0,00€	0,00€	0,00€	0,00€	0,00€	70.000,00€	0,00€	0,00€	0,00€	70.000,00€
12	1531	61904	URBANISMO Y OBRAS ACCESO A LOS OTRAS INVERSIONES DE	0,00€	30.000,00€	0,00€	0,00€	0,00€	0,00€	0,00€	0,00€	0,00€	30.000,00€
10	454	61904	INFRAESTRUCTURAS CAMINOS VECINALES OTRAS INVERSIONES DE	0,00€	0,00€	0,00€	0,00€	0,00€	0,00€	96.800,00€	0,00€	0,00€	96.800,00€
26	161	61904	SERVICIO DE AGUAS ABASTECIMIENTO OTRAS INVERSIONES DE	0,00€	0,00€	0,00€	0,00€	0,00€	10.365,11€	0,00€	0,00€	0,00€	10.365,11€
12	1531	61905	URBANISMO Y OBRAS ACCESO A LOS OTRAS INVERSIONES DE	0,00€	0,00€	0,00€	0,00€	65.000,00€	0,00€	0,00€	0,00€	0,00€	-65.000,00€
12	1532	61905	URBANISMO Y OBRAS PAVIMENTACIÓN DE VÍAS OTRAS INVERSIONES DE	0,00€	0,00€	0,00€	90.000,00€	0,00€	0,00€	0,00€	0,00€	0,00€	90.000,00€
			SIGUE..... :	431.511,10€	1.395.499,21€	0,00€	996.362,35€	946.933,01€	9.337.901,91€	2.959.056,1	214,12€	0,00€	13.066.182,60€

CVE: 07E4000DB3C900K8S9K3E5T1U9
URL Comprobación:
https://sede.alhaurindelatorre.es/index.php?id=verificacion

FIRMANTE - FECHA
AYUNTAMIENTO DE ALHAURÍN DE LA TORRE-AYTO. ALHAURIN DE LA TORRE - 11/08/2020
serialNumber=S2833002E,CN=Sello de tiempo TS@ - @firma,OU=Secretaría General de Administración Digital,O=Secretaría de Estado de Función Pública,C=ES - 11/08/2020 10:34:31
Diligencia:

EXPEDIENTE:: 2020CGEN-00001
Fecha: 21/05/2020
Hora: 00:00
Reg:REGISTRO GENERAL

LIQUID. PPTO. - MODIFICACIONES DE CRÉDITO (E750)

PARTIDA PRESUPUESTARIA			DESCRIPCIÓN	CRÉDITOS EXTRAORD.	SUPLEMENTOS DE CRÉDITO	AMPLIACIONES DE CRÉDITO	TRANSFEREN. DE CRÉDITO		INCORP. DE REMANENTES DE CRÉDITO	CRÉDITOS GENERADOS POR INGRESOS	BAJAS POR ANULACIÓN	AJUSTES POR PRÓRROGA	TOTAL MODIFICAC.
							POSITIVAS	NEGATIVAS					
			SUMA ANTERIOR..... :	431.511,10€	1.395.499,21€	0,00€	996.362,35€	946.933,01€	9.337.900,91€	2.959.056,16€	1.107.214,12€	0,00€	13.066.182,60€
10	454	61905	INFRAESTRUCTURAS CAMINOS VECINALES OTRAS INVERSIONES DE	0,00€	0,00€	0,00€	0,00€	0,00€	0,00€	127.050,00€	0,00€	0,00€	127.050,00€
12	1531	61906	URBANISMO Y OBRAS ACCESO A LOS OTRAS INVERSIONES DE	0,00€	0,00€	0,00€	0,00€	4.000,00€	0,00€	0,00€	0,00€	0,00€	-4.000,00€
12	1532	61906	URBANISMO Y OBRAS PAVIMENTACIÓN DE VÍAS OTRAS INVERSIONES DE	58.080,00€	0,00€	0,00€	0,00€	0,00€	0,00€	0,00€	0,00€	0,00€	58.080,00€
10	454	61906	INFRAESTRUCTURAS CAMINOS VECINALES OTRAS INVERSIONES DE	0,00€	0,00€	0,00€	0,00€	0,00€	0,00€	110.110,00€	0,00€	0,00€	110.110,00€
12	1532	61907	URBANISMO Y OBRAS PAVIMENTACIÓN DE VÍAS OTRAS INVERSIONES DE	45.980,00€	0,00€	0,00€	0,00€	0,00€	0,00€	0,00€	0,00€	0,00€	45.980,00€
10	454	61907	INFRAESTRUCTURAS CAMINOS VECINALES OTRAS INVERSIONES DE	0,00€	0,00€	0,00€	0,00€	0,00€	0,00€	48.279,00€	0,00€	0,00€	48.279,00€
10	454	61907	INFRAESTRUCTURAS CAMINOS VECINALES OTRAS INVERSIONES EN	0,00€	0,00€	0,00€	0,00€	0,00€	105.915,51€	0,00€	0,00€	0,00€	105.915,51€
12	1532	61908	URBANISMO Y OBRAS PAVIMENTACIÓN DE VÍAS OTRAS INVERSIONES DE	80.000,00€	0,00€	0,00€	0,00€	0,00€	0,00€	0,00€	0,00€	0,00€	80.000,00€
10	454	61908	INFRAESTRUCTURAS CAMINOS VECINALES OTRAS INVERSIONES DE	0,00€	0,00€	0,00€	0,00€	0,00€	0,00€	38.720,00€	0,00€	0,00€	38.720,00€
10	454	61909	INFRAESTRUCTURAS CAMINOS VECINALES OTRAS INVERSIONES DE	0,00€	0,00€	0,00€	0,00€	0,00€	0,00€	96.800,00€	0,00€	0,00€	96.800,00€
10	454	61909	INFRAESTRUCTURAS CAMINOS VECINALES OTRAS INVERSIONES DE	0,00€	0,00€	0,00€	0,00€	0,00€	35.000,00€	0,00€	0,00€	0,00€	35.000,00€
			SIGUE..... :	615.571,10€	1.395.499,21€	0,00€	996.362,35€	950.933,01€	9.478.816,42€	3.380.015,1	214,12€	0,00€	13.808.117,11€

CVE: 07E4000DB3C900K8S9K3E5T1U9
URL Comprobación:
https://sede.alhaurindelatorre.es/index.php?id=verificacion

FIRMANTE - FECHA
AYUNTAMIENTO DE ALHAURÍN DE LA TORRE-AYTO. ALHAURIN DE LA TORRE - 11/08/2020
serialNumber=S2833002E,CN=Sello de tiempo TS@ - @firma,OU=Secretaría General de Administración Digital,O=Secretaría de Estado de Función Pública,C=ES - 11/08/2020 10:34:31
Diligencia:

EXPEDIENTE:: 2020CGEN-00001
Fecha: 21/05/2020
Hora: 00:00
Reg:REGISTRO GENERAL

LIQUID. PPTO. - MODIFICACIONES DE CRÉDITO (E750)

PARTIDA PRESUPUESTARIA			DESCRIPCIÓN	CRÉDITOS EXTRAORD.	SUPLEMENTOS DE CRÉDITO	AMPLIACIONES DE CRÉDITO	TRANSFEREN. DE CRÉDITO		INCORP. DE REMANENTES DE CRÉDITO	CRÉDITOS GENERADOS POR INGRESOS	BAJAS POR ANULACIÓN	AJUSTES POR PRÓRROGA	TOTAL MODIFICAC.
							POSITIVAS	NEGATIVAS					
			SUMA ANTERIOR..... :	615.571,10€	1.395.499,21€	0,00€	996.362,35€	950.933,01€	9.478.816,42€	3.380.015,16€	1.107.214,12€	0,00€	13.808.117,11€
10	454	61909	INFRAESTRUCTURAS CAMINOS VECINALES OTRAS INVERSIONES EN	0,00€	0,00€	0,00€	0,00€	0,00€	164.145,35€	0,00€	0,00€	0,00€	164.145,35€
10	454	61910	INFRAESTRUCTURAS CAMINOS VECINALES OTRAS INVERSIONES DE	0,00€	0,00€	0,00€	0,00€	0,00€	0,00€	139.755,00€	0,00€	0,00€	139.755,00€
10	454	61910	INFRAESTRUCTURAS CAMINOS VECINALES OTRAS INVERSIONES EN	0,00€	0,00€	0,00€	0,00€	0,00€	78.006,96€	0,00€	0,00€	0,00€	78.006,96€
10	454	61911	INFRAESTRUCTURAS CAMINOS VECINALES OTRAS INVERSIONES DE	0,00€	0,00€	0,00€	0,00€	0,00€	0,00€	8.148,72€	0,00€	0,00€	8.148,72€
10	454	61911	INFRAESTRUCTURAS CAMINOS VECINALES OTRAS INVERSIONES EN	0,00€	0,00€	0,00€	0,00€	0,00€	84.708,71€	0,00€	0,00€	0,00€	84.708,71€
10	454	61912	INFRAESTRUCTURAS CAMINOS VECINALES OTRAS INVERSIONES DE	38.720,00€	0,00€	0,00€	0,00€	0,00€	0,00€	0,00€	0,00€	0,00€	38.720,00€
10	454	61912	INFRAESTRUCTURAS CAMINOS VECINALES OTRAS INVERSIONES EN	0,00€	0,00€	0,00€	0,00€	0,00€	62.051,89€	0,00€	0,00€	0,00€	62.051,89€
10	454	61913	INFRAESTRUCTURAS CAMINOS VECINALES OTRAS INVERSIONES DE	38.720,00€	0,00€	0,00€	0,00€	0,00€	0,00€	0,00€	0,00€	0,00€	38.720,00€
10	454	61914	INFRAESTRUCTURAS CAMINOS VECINALES OTRAS INVERSIONES DE	48.279,00€	0,00€	0,00€	0,00€	0,00€	0,00€	0,00€	0,00€	0,00€	48.279,00€
10	454	61914	INFRAESTRUCTURAS CAMINOS VECINALES OTRAS INVERSIONES EN	0,00€	0,00€	0,00€	0,00€	0,00€	71.084,23€	0,00€	0,00€	0,00€	71.084,23€
10	454	61915	INFRAESTRUCTURAS CAMINOS VECINALES OTRAS INVERSIONES DE	38.720,00€	0,00€	0,00€	0,00€	0,00€	0,00€	0,00€	0,00€	0,00€	38.720,00€
			SIGUE..... :	780.010,10€	1.395.499,21€	0,00€	996.362,35€	950.933,01€	9.938.813,56€	3.527.918,8	214,12€	0,00€	14.580.456,97€

CVE: 07E4000DB3C900K8S9K3E5T1U9
URL Comprobación:
https://sede.alhaurindelatorre.es/index.php?id=verificacion

FIRMANTE - FECHA
AYUNTAMIENTO DE ALHAURÍN DE LA TORRE-AYTO. ALHAURIN DE LA TORRE - 11/08/2020
serialNumber=S2833002E,CN=Sello de tiempo TS@ - @firma,OU=Secretaría General de Administración Digital,O=Secretaría de Estado de Función Pública,C=ES - 11/08/2020 10:34:31
Diligencia:

EXPEDIENTE:: 2020CGEN-00001
Fecha: 21/05/2020
Hora: 00:00
Reg:REGISTRO GENERAL

LIQUID. PPTO. - MODIFICACIONES DE CRÉDITO (E750)

PARTIDA PRESUPUESTARIA			DESCRIPCIÓN	CRÉDITOS EXTRAORD.	SUPLEMENTOS DE CRÉDITO	AMPLIACIONES DE CRÉDITO	TRANSFEREN. DE CRÉDITO		INCORP. DE REMANENTES DE CRÉDITO	CRÉDITOS GENERADOS POR INGRESOS	BAJAS POR ANULACIÓN	AJUSTES POR PRÓRROGA	TOTAL MODIFICAC.
							POSITIVAS	NEGATIVAS					
			SUMA ANTERIOR..... :	780.010,10€	1.395.499,21€	0,00€	996.362,35€	950.933,01€	9.938.813,56€	3.527.918,88€	1.107.214,12€	0,00€	14.580.456,97€
10	454	61915	INFRAESTRUCTURAS CAMINOS VECINALES OTRAS INVERSIONES EN	0,00€	0,00€	0,00€	0,00€	0,00€	15.421,20€	0,00€	0,00€	0,00€	15.421,20€
10	454	61916	INFRAESTRUCTURAS CAMINOS VECINALES OTRAS INVERSIONES DE	39.325,00€	0,00€	0,00€	0,00€	0,00€	0,00€	0,00€	0,00€	0,00€	39.325,00€
10	454	61916	INFRAESTRUCTURAS CAMINOS VECINALES OTRAS INVERSIONES EN	0,00€	0,00€	0,00€	0,00€	0,00€	14.923,17€	0,00€	0,00€	0,00€	14.923,17€
10	1531	61917	INFRAESTRUCTURAS ACCESO A LOS OTRAS INVERSIONES DE	0,00€	0,00€	0,00€	65.000,00€	0,00€	0,00€	0,00€	0,00€	0,00€	65.000,00€
10	454	61917	INFRAESTRUCTURAS CAMINOS VECINALES OTRAS INVERSIONES DE	150.000,00€	0,00€	0,00€	0,00€	0,00€	0,00€	0,00€	0,00€	0,00€	150.000,00€
10	454	61917	INFRAESTRUCTURAS CAMINOS VECINALES OTRAS INVERSIONES EN	0,00€	0,00€	0,00€	0,00€	0,00€	92.409,50€	0,00€	0,00€	0,00€	92.409,50€
10	454	61918	INFRAESTRUCTURAS CAMINOS VECINALES OTRAS INVERSIONES DE	131.816,62€	0,00€	0,00€	0,00€	0,00€	0,00€	0,00€	0,00€	0,00€	131.816,62€
10	454	61919	INFRAESTRUCTURAS CAMINOS VECINALES OTRAS INVERSIONES DE	110.981,46€	0,00€	0,00€	0,00€	0,00€	0,00€	0,00€	0,00€	0,00€	110.981,46€
10	454	61920	INFRAESTRUCTURAS CAMINOS VECINALES OTRAS INVERSIONES DE	0,00€	0,00€	0,00€	0,00€	0,00€	0,00€	113.442,51€	0,00€	0,00€	113.442,51€
10	454	61920	INFRAESTRUCTURAS CAMINOS VECINALES OTRAS INVERSIONES EN	0,00€	0,00€	0,00€	0,00€	0,00€	92.409,50€	0,00€	0,00€	0,00€	92.409,50€
10	454	61921	INFRAESTRUCTURAS CAMINOS VECINALES OTRAS INVERSIONES EN	0,00€	0,00€	0,00€	0,00€	0,00€	61.250,92€	0,00€	0,00€	0,00€	61.250,92€
			SIGUE..... :	1.212.133,18€	1.395.499,21€	0,00€	1.061.362,35€	950.933,01€	10.215.227,85€	3.641.361,3	214,12€	0,00€	15.467.436,85€

CVE: 07E4000DB3C900K8S9K3E5T1U9
URL Comprobación:
https://sede.alhaurindelatorre.es/index.php?id=verificacion

FIRMANTE - FECHA
AYUNTAMIENTO DE ALHAURÍN DE LA TORRE-AYTO. ALHAURIN DE LA TORRE - 11/08/2020
serialNumber=S2833002E,CN=Sello de tiempo TS@ - @firma,OU=Secretaría General de Administración Digital,O=Secretaría de Estado de Función Pública,C=ES - 11/08/2020 10:34:31
Diligencia:

EXPEDIENTE:: 2020CGEN-00001
Fecha: 21/05/2020
Hora: 00:00
Reg:REGISTRO GENERAL

LIQUID. PPTO. - MODIFICACIONES DE CRÉDITO (E750)

PARTIDA PRESUPUESTARIA			DESCRIPCIÓN	CRÉDITOS EXTRAORD.	SUPLEMENTOS DE CRÉDITO	AMPLIACIONES DE CRÉDITO	TRANSFEREN. DE CRÉDITO		INCORP. DE REMANENTES DE CRÉDITO	CRÉDITOS GENERADOS POR INGRESOS	BAJAS POR ANULACIÓN	AJUSTES POR PRÓRROGA	TOTAL MODIFICAC.
							POSITIVAS	NEGATIVAS					
			SUMA ANTERIOR..... :	1.212.133,18€	1.395.499,21€	0,00€	1.061.362,35€	950.933,01€	10.215.227,85€	3.641.361,39€	1.107.214,12€	0,00€	15.467.436,85€
10	454	61922	INFRAESTRUCTURAS CAMINOS VECINALES OTRAS INVERSIONES EN	0,00€	0,00€	0,00€	0,00€	0,00€	63.975,81€	0,00€	0,00€	0,00€	63.975,81€
10	454	61923	INFRAESTRUCTURAS CAMINOS VECINALES OTRAS INVERSIONES EN	0,00€	0,00€	0,00€	0,00€	0,00€	53.313,18€	0,00€	0,00€	0,00€	53.313,18€
31	164	62200	CEMENTERIO Y CEMENTERIO Y EDIFICIOS Y OTRAS	0,00€	0,00€	0,00€	15.000,00€	0,00€	0,00€	0,00€	0,00€	0,00€	15.000,00€
12	2310	62200	URBANISMO Y OBRAS ACCIÓN SOCIAL EDIFICIOS Y OTRAS	0,00€	933.098,69€	0,00€	0,00€	0,00€	0,00€	0,00€	0,00€	0,00€	933.098,69€
20	3261	62200	ESCUELA Y BANDAS DE ESCUELA MUNICIPAL DE EDIFICIOS Y OTRAS	0,00€	0,00€	0,00€	0,00€	1.986,53€	0,00€	0,00€	0,00€	0,00€	-1.986,53€
07	431	62200	CENTRO DE COMERCIO EDIFICIOS Y OTRAS	0,00€	0,00€	0,00€	0,00€	20.000,00€	0,00€	0,00€	0,00€	0,00€	-20.000,00€
12	9241	62200	URBANISMO Y OBRAS PARTICIPACIÓN EDIFICIOS Y OTRAS	0,00€	0,00€	0,00€	0,00€	0,00€	2.733,34€	0,00€	0,00€	0,00€	2.733,34€
26	160	62200	SERVICIO DE AGUAS ALCANTARILLADO EDIFICIOS Y OTRAS	0,00€	0,00€	0,00€	0,00€	0,00€	4.957,37€	0,00€	0,00€	0,00€	4.957,37€
26	161	62200	SERVICIO DE AGUAS ABASTECIMIENTO EDIFICIOS Y OTRAS	0,00€	0,00€	0,00€	0,00€	0,00€	3.719,00€	0,00€	0,00€	0,00€	3.719,00€
31	164	62200	CEMENTERIO Y CEMENTERIO Y EDIFICIOS Y OTRAS	0,00€	0,00€	0,00€	0,00€	0,00€	1.367,30€	0,00€	0,00€	0,00€	1.367,30€
12	241	62200	URBANISMO Y OBRAS FOMENTO DEL EMPLEO EDIFICIOS Y OTRAS	0,00€	0,00€	0,00€	0,00€	0,00€	48.066,60€	0,00€	0,00€	0,00€	48.066,60€
			SIGUE..... :	1.212.133,18€	2.328.597,90€	0,00€	1.076.362,35€	972.919,54€	10.393.360,45€	3.641.361,3	214,12€	0,00€	16.571.681,61€

CVE: 07E4000DB3C900K8S9K3E5T1U9
URL Comprobación:
https://sede.alhaurindelatorre.es/index.php?id=verificacion

FIRMANTE - FECHA
AYUNTAMIENTO DE ALHAURÍN DE LA TORRE-AYTO. ALHAURIN DE LA TORRE - 11/08/2020
serialNumber=S2833002E,CN=Sello de tiempo TS@ - @firma,OU=Secretaría General de Administración Digital,O=Secretaría de Estado de Función Pública,C=ES - 11/08/2020 10:34:31
Diligencia:

EXPEDIENTE:: 2020CGEN-00001
Fecha: 21/05/2020
Hora: 00:00
Reg:REGISTRO GENERAL

LIQUID. PPTO. - MODIFICACIONES DE CRÉDITO (E750)

PARTIDA PRESUPUESTARIA			DESCRIPCIÓN	CRÉDITOS EXTRAORD.	SUPLEMENTOS DE CRÉDITO	AMPLIACIONES DE CRÉDITO	TRANSFEREN. DE CRÉDITO POSITIVAS	TRANSFEREN. DE CRÉDITO NEGATIVAS	INCORP. DE REMANENTES DE CRÉDITO	CRÉDITOS GENERADOS POR INGRESOS	BAJAS POR ANULACIÓN	AJUSTES POR PRÓRROGA	TOTAL MODIFICAC.
			SUMA ANTERIOR..... :	1.212.133,18€	2.328.597,90€	0,00€	1.076.362,35€	972.919,54€	10.393.360,45€	3.641.361,39€	1.107.214,12€	0,00€	16.571.681,61€
12	4312	62200	URBANISMO Y OBRAS MERCADOS, ABASTOS Y EDIFICIOS Y OTRAS	0,00€	0,00€	0,00€	0,00€	0,00€	47.830,96€	0,00€	0,00€	0,00€	47.830,96€
16	9241	62200	SERVICIOS OPERATIVOS PARTICIPACIÓN EDIFICIOS Y OTRAS	0,00€	0,00€	0,00€	0,00€	0,00€	96,80€	0,00€	0,00€	0,00€	96,80€
12	151	62201	URBANISMO Y OBRAS URBANISMO: EDIFICIOS Y OTRAS	0,00€	0,00€	0,00€	0,00€	35.000,00€	0,00€	0,00€	0,00€	0,00€	-35.000,00€
12	3301	62201	URBANISMO Y OBRAS JUVENTUD EDIFICIOS Y OTRAS	98.000,00€	0,00€	0,00€	0,00€	0,00€	0,00€	0,00€	0,00€	0,00€	98.000,00€
12	336	62201	URBANISMO Y OBRAS PROTECCIÓN Y EDIFICIOS Y OTRAS	0,00€	0,00€	0,00€	25.000,00€	0,00€	0,00€	0,00€	0,00€	0,00€	25.000,00€
12	342	62201	URBANISMO Y OBRAS INSTALACIONES EDIFICIOS Y OTRAS	0,00€	0,00€	0,00€	0,00€	90.000,00€	0,00€	0,00€	0,00€	0,00€	-90.000,00€
12	342	62201	URBANISMO Y OBRAS INSTALACIONES EDIFICIOS Y OTRAS	0,00€	0,00€	0,00€	0,00€	0,00€	795.105,23€	0,00€	0,00€	0,00€	795.105,23€
12	151	62201	URBANISMO Y OBRAS URBANISMO: EDIFICIOS Y OTRAS	0,00€	0,00€	0,00€	0,00€	0,00€	7.000,00€	0,00€	0,00€	0,00€	7.000,00€
12	3321	62201	URBANISMO Y OBRAS BIBLOTECAS PÚBLICAS EDIFICIOS Y OTRAS	0,00€	0,00€	0,00€	3.600,00€	0,00€	319.206,89€	0,00€	0,00€	0,00€	322.806,89€
12	151	62201	URBANISMO Y OBRAS URBANISMO: EDIFICIOS Y OTRAS	0,00€	0,00€	0,00€	0,00€	0,00€	431.824,45€	0,00€	0,00€	0,00€	431.824,45€
12	3301	62201	URBANISMO Y OBRAS JUVENTUD EDIFICIOS Y OTRAS	0,00€	26.000,00€	0,00€	0,00€	0,00€	319.517,84€	0,00€	0,00€	0,00€	345.517,84€
			SIGUE..... :	1.310.133,18€	2.354.597,90€	0,00€	1.104.962,35€	1.097.919,54€	12.313.942,62€	3.641.361,3	214,12€	0,00€	18.519.863,78€

CVE: 07E4000DB3C900K8S9K3E5T1U9
URL Comprobación:
https://sede.alhaurindelatorre.es/index.php?id=verificacion

FIRMANTE - FECHA
AYUNTAMIENTO DE ALHAURÍN DE LA TORRE-AYTO. ALHAURIN DE LA TORRE - 11/08/2020
serialNumber=S2833002E,CN=Sello de tiempo TS@ - @firma,OU=Secretaría General de Administración Digital,O=Secretaría de Estado de Función Pública,C=ES - 11/08/2020 10:34:31
Diligencia:

EXPEDIENTE:: 2020CGEN-00001
Fecha: 21/05/2020
Hora: 00:00
Reg:REGISTRO GENERAL

LIQUID. PPTO. - MODIFICACIONES DE CRÉDITO (E750)

PARTIDA PRESUPUESTARIA			DESCRIPCIÓN	CRÉDITOS EXTRAORD.	SUPLEMENTOS DE CRÉDITO	AMPLIACIONES DE CRÉDITO	TRANSFEREN. DE CRÉDITO		INCORP. DE REMANENTES DE CRÉDITO	CRÉDITOS GENERADOS POR INGRESOS	BAJAS POR ANULACIÓN	AJUSTES POR PRÓRROGA	TOTAL MODIFICAC.
							POSITIVAS	NEGATIVAS					
			SUMA ANTERIOR..... :	1.310.133,18€	2.354.597,90€	0,00€	1.104.962,35€	1.097.919,54€	12.313.942,62€	3.641.361,39€	1.107.214,12€	0,00€	18.519.863,78€
12	333	62201	URBANISMO Y OBRAS EQUIPAMIENTOS EDIFICIOS Y OTRAS	0,00€	0,00€	0,00€	0,00€	0,00€	50.000,00€	0,00€	0,00€	0,00€	50.000,00€
12	3301	62201	URBANISMO Y OBRAS JUVENTUD EDIFICIOS Y OTRAS	0,00€	0,00€	0,00€	0,00€	0,00€	35.320,70€	0,00€	0,00€	0,00€	35.320,70€
12	333	62202	URBANISMO Y OBRAS EQUIPAMIENTOS EDIFICIOS Y OTRAS	0,00€	0,00€	0,00€	0,00€	3.600,00€	0,00€	0,00€	0,00€	0,00€	-3.600,00€
12	342	62202	URBANISMO Y OBRAS INSTALACIONES EDIFICIOS Y OTRAS	0,00€	0,00€	0,00€	0,00€	0,00€	20.911,00€	0,00€	0,00€	0,00€	20.911,00€
12	3301	62202	URBANISMO Y OBRAS JUVENTUD EDIFICIOS Y OTRAS	0,00€	0,00€	0,00€	0,00€	0,00€	100.000,00€	0,00€	0,00€	0,00€	100.000,00€
12	333	62203	URBANISMO Y OBRAS EQUIPAMIENTOS EDIFICIOS Y OTRAS	0,00€	0,00€	0,00€	0,00€	0,00€	120.000,00€	0,00€	0,00€	0,00€	120.000,00€
12	342	62204	URBANISMO Y OBRAS INSTALACIONES EDIFICIOS Y OTRAS	0,00€	0,00€	0,00€	0,00€	2.947,94€	0,00€	0,00€	0,00€	0,00€	-2.947,94€
12	333	62204	URBANISMO Y OBRAS EQUIPAMIENTOS OTRAS INVERSIONES EN	0,00€	0,00€	0,00€	0,00€	0,00€	100.000,00€	0,00€	0,00€	0,00€	100.000,00€
12	333	62205	URBANISMO Y OBRAS EQUIPAMIENTOS EDIFICIOS Y OTRAS	0,00€	0,00€	0,00€	0,00€	0,00€	44.895,76€	0,00€	0,00€	0,00€	44.895,76€
07	241	62300	CENTRO DE FOMENTO DEL EMPLEO MAQUINARIA,	0,00€	0,00€	0,00€	0,00€	600,00€	0,00€	0,00€	0,00€	0,00€	-600,00€
19	333	62300	CULTURA EQUIPAMIENTOS MAQUINARIA	0,00€	700,00€	0,00€	0,00€	0,00€	0,00€	0,00€	0,00€	0,00€	700,00€
			SIGUE..... :	1.310.133,18€	2.355.297,90€	0,00€	1.104.962,35€	1.105.067,48€	12.785.070,08€	3.641.361,3	214,12€	0,00€	18.984.543,30€

CVE: 07E4000DB3C900K8S9K3E5T1U9
URL Comprobación:
https://sede.alhaurindelatorre.es/index.php?id=verificacion

FIRMANTE - FECHA
AYUNTAMIENTO DE ALHAURÍN DE LA TORRE-AYTO. ALHAURIN DE LA TORRE - 11/08/2020
serialNumber=S2833002E,CN=Sello de tiempo TS@ - @firma,OU=Secretaría General de Administración Digital,O=Secretaría de Estado de Función Pública,C=ES - 11/08/2020 10:34:31
Diligencia:

EXPEDIENTE:: 2020CGEN-00001
Fecha: 21/05/2020
Hora: 00:00
Reg:REGISTRO GENERAL

LIQUID. PPTO. - MODIFICACIONES DE CRÉDITO (E750)

PARTIDA PRESUPUESTARIA			DESCRIPCIÓN	CRÉDITOS EXTRAORD.	SUPLEMENTOS DE CRÉDITO	AMPLIACIONES DE CRÉDITO	TRANSFEREN. DE CRÉDITO POSITIVAS	TRANSFEREN. DE CRÉDITO NEGATIVAS	INCORP. DE REMANENTES DE CRÉDITO	CRÉDITOS GENERADOS POR INGRESOS	BAJAS POR ANULACIÓN	AJUSTES POR PRÓRROGA	TOTAL MODIFICAC.
			SUMA ANTERIOR..... :	1.310.133,18€	2.355.297,90€	0,00€	1.104.962,35€	1.105.067,48€	12.785.070,08€	3.641.361,39€	1.107.214,12€	0,00€	18.984.543,30€
17	165	62300	SERVICIOS ELECTRICOS ALUMBRADO PÚBLICO MAQUINARIA,	0,00€	0,00€	0,00€	0,00€	0,00€	47.574,93€	0,00€	0,00€	0,00€	47.574,93€
04	132	62300	POLICIA LOCAL SEGURIDAD Y ORDEN MAQUINARIA,	0,00€	0,00€	0,00€	0,00€	0,00€	6.788,80€	0,00€	0,00€	0,00€	6.788,80€
04	133	62300	POLICIA LOCAL ORDENACIÓN DEL MAQUINARIA,	0,00€	0,00€	0,00€	0,00€	0,00€	50.000,00€	0,00€	0,00€	0,00€	50.000,00€
17	133	62300	SERVICIOS ELECTRICOS ORDENACIÓN DEL MAQUINARIA,	0,00€	0,00€	0,00€	0,00€	0,00€	9.990,18€	0,00€	0,00€	0,00€	9.990,18€
12	151	62300	URBANISMO Y OBRAS URBANISMO: MAQUINARIA,	0,00€	0,00€	0,00€	0,00€	0,00€	2.315,47€	0,00€	0,00€	0,00€	2.315,47€
16	153	62300	SERVICIOS OPERATIVOS VÍAS PÚBLICAS MAQUINARIA,	0,00€	0,00€	0,00€	0,00€	0,00€	31,01€	0,00€	0,00€	0,00€	31,01€
26	161	62300	SERVICIO DE AGUAS ABASTECIMIENTO MAQUINARIA,	0,00€	0,00€	0,00€	0,00€	0,00€	23.658,42€	0,00€	0,00€	0,00€	23.658,42€
31	164	62300	CEMENTERIO Y CEMENTERIO Y MAQUINARIA,	0,00€	0,00€	0,00€	0,00€	0,00€	19.595,95€	0,00€	0,00€	0,00€	19.595,95€
17	165	62300	SERVICIOS ELECTRICOS ALUMBRADO PÚBLICO MAQUINARIA,	0,00€	0,00€	0,00€	0,00€	0,00€	4.466,96€	0,00€	0,00€	0,00€	4.466,96€
16	171	62300	SERVICIOS OPERATIVOS PARQUES Y JARDINES MAQUINARIA,	0,00€	0,00€	0,00€	0,00€	0,00€	32.611,80€	0,00€	0,00€	0,00€	32.611,80€
07	241	62300	CENTRO DE FOMENTO DEL EMPLEO MAQUINARIA	0,00€	0,00€	0,00€	0,00€	0,00€	1.527,54€	0,00€	0,00€	0,00€	1.527,54€
			SUMA Y SIGUE..... :	1.310.133,18€	2.355.297,90€	0,00€	1.104.962,35€	1.105.067,48€	12.983.631,14€	3.641.361,3	214,12€	0,00€	19.183.104,36€

CVE: 07E4000DB3C900K8S9K3E5T1U9
URL Comprobación:
https://sede.alhaurindelatorre.es/index.php?id=verificacion

FIRMANTE - FECHA
AYUNTAMIENTO DE ALHAURÍN DE LA TORRE-AYTO. ALHAURIN DE LA TORRE - 11/08/2020
serialNumber=S2833002E,CN=Sello de tiempo TS@ - @firma,OU=Secretaría General de Administración Digital,O=Secretaría de Estado de Función Pública,C=ES - 11/08/2020 10:34:31
Diligencia:

EXPEDIENTE:: 2020CGEN-00001
Fecha: 21/05/2020
Hora: 00:00
Reg:REGISTRO GENERAL

LIQUID. PPTO. - MODIFICACIONES DE CRÉDITO (E750)

PARTIDA PRESUPUESTARIA			DESCRIPCIÓN	CRÉDITOS EXTRAORD.	SUPLEMENTOS DE CRÉDITO	AMPLIACIONES DE CRÉDITO	TRANSFEREN. DE CRÉDITO POSITIVAS	TRANSFEREN. DE CRÉDITO NEGATIVAS	INCORP. DE REMANENTES DE CRÉDITO	CRÉDITOS GENERADOS POR INGRESOS	BAJAS POR ANULACIÓN	AJUSTES POR PRÓRROGA	TOTAL MODIFICAC.
			SUMA ANTERIOR..... :	1.310.133,18€	2.355.297,90€	0,00€	1.104.962,35€	1.105.067,48€	12.983.631,14€	3.641.361,39€	1.107.214,12€	0,00€	19.183.104,36€
03	920	62300	PREVENCIÓN RIESGOS ADMINISTRACIÓN MAQUINARIA,	0,00€	0,00€	0,00€	0,00€	0,00€	189,00€	0,00€	0,00€	0,00€	189,00€
16	1621	62301	SERVICIOS OPERATIVOS RECOGIDA DE MAQUINARIA,INSTALACIO	0,00€	0,00€	0,00€	0,00€	47.000,00€	0,00€	0,00€	0,00€	0,00€	-47.000,00€
16	1621	62301	SERVICIOS OPERATIVOS RECOGIDA DE MAQUINARIA,	0,00€	0,00€	0,00€	0,00€	0,00€	50.053,47€	0,00€	0,00€	0,00€	50.053,47€
17	165	62301	SERVICIOS ELECTRICOS ALUMBRADO PÚBLICO MAQUINARIA,	0,00€	0,00€	0,00€	0,00€	0,00€	60.473,77€	0,00€	0,00€	0,00€	60.473,77€
17	338	62301	SERVICIOS ELECTRICOS FIESTAS POPULARES Y MAQUINARIA,	0,00€	0,00€	0,00€	0,00€	0,00€	325,66€	0,00€	0,00€	0,00€	325,66€
17	338	62302	SERVICIOS ELECTRICOS FIESTAS POPULARES Y MAQUINARIA,INSTALACIO	0,00€	0,00€	0,00€	0,00€	23.000,00€	0,00€	0,00€	0,00€	0,00€	-23.000,00€
15	1621	62400	PARQUE MÓVIL RECOGIDA DE MATERIAL DE	0,00€	0,00€	0,00€	0,00€	0,00€	24.333,39€	0,00€	0,00€	0,00€	24.333,39€
07	241	62400	CENTRO DE FOMENTO DEL EMPLEO MATERIAL DE	0,00€	0,00€	0,00€	0,00€	0,00€	12.000,00€	0,00€	0,00€	0,00€	12.000,00€
15	1621	62400	PARQUE MÓVIL RECOGIDA DE MATERIAL DE	0,00€	0,00€	0,00€	0,00€	0,00€	175.450,00€	0,00€	0,00€	0,00€	175.450,00€
26	161	62400	SERVICIO DE AGUAS ABASTECIMIENTO MATERIAL DE	0,00€	0,00€	0,00€	0,00€	0,00€	12.396,69€	0,00€	0,00€	0,00€	12.396,69€
15	1621	62400	PARQUE MÓVIL RECOGIDA DE MATERIAL DE	0,00€	0,00€	0,00€	0,00€	0,00€	350.000,00€	0,00€	54.786,67€	0,00€	295.213,33€
			SIGUE..... :	1.310.133,18€	2.355.297,90€	0,00€	1.104.962,35€	1.175.067,48€	13.668.853,12€	3.641.361,3	000,79€	0,00€	19.743.539,67€

CVE: 07E4000DB3C900K8S9K3E5T1U9
URL Comprobación:
https://sede.alhaurindelatorre.es/index.php?id=verificacion

FIRMANTE - FECHA
AYUNTAMIENTO DE ALHAURÍN DE LA TORRE-AYTO. ALHAURIN DE LA TORRE - 11/08/2020
serialNumber=S2833002E,CN=Sello de tiempo TS@ - @firma,OU=Secretaría General de Administración Digital,O=Secretaría de Estado de Función Pública,C=ES - 11/08/2020 10:34:31
Diligencia:

EXPEDIENTE:: 2020CGEN-00001
Fecha: 21/05/2020
Hora: 00:00
Reg:REGISTRO GENERAL

LIQUID. PPTO. - MODIFICACIONES DE CRÉDITO (E750)

PARTIDA PRESUPUESTARIA			DESCRIPCIÓN	CRÉDITOS EXTRAORD.	SUPLEMENTOS DE CRÉDITO	AMPLIACIONES DE CRÉDITO	TRANSFEREN. DE CRÉDITO		INCORP. DE REMANENTES DE CRÉDITO	CRÉDITOS GENERADOS POR INGRESOS	BAJAS POR ANULACIÓN	AJUSTES POR PRÓRROGA	TOTAL MODIFICAC.
							POSITIVAS	NEGATIVAS					
			SUMA ANTERIOR..... :	1.310.133,18€	2.355.297,90€	0,00€	1.104.962,35€	1.175.067,48€	13.668.853,12€	3.641.361,39€	1.162.000,79€	0,00€	19.743.539,67€
16	171	62500	SERVICIOS OPERATIVOS PARQUES Y JARDINES MOBILIARIO Y ENSERES	0,00€	60.000,00€	0,00€	0,00€	0,00€	0,00€	0,00€	0,00€	0,00€	60.000,00€
20	3261	62500	ESCUELA Y BANDAS DE ESCUELA MUNICIPAL DE MOBILIARIO Y ENSERES	0,00€	0,00€	0,00€	8.500,00€	0,00€	0,00€	0,00€	0,00€	0,00€	8.500,00€
19	3300	62500	CULTURA CULTURA MOBILIARIO Y ENSERES	0,00€	0,00€	0,00€	0,00€	3.565,53€	0,00€	0,00€	0,00€	0,00€	-3.565,53€
07	431	62500	CENTRO DE COMERCIO MOBILIARIO Y ENSERES	0,00€	0,00€	0,00€	10.000,00€	0,00€	0,00€	0,00€	0,00€	0,00€	10.000,00€
30	491	62500	COMUNICACIÓN SOCIEDAD DE LA MOBILIARIO Y ENSERES	18.000,00€	0,00€	0,00€	0,00€	18.000,00€	0,00€	0,00€	0,00€	0,00€	0,00€
13	920	62500	UNIDAD DE COMPRAS ADMINISTRACIÓN MOBILIARIO Y ENSERES	0,00€	0,00€	0,00€	14.682,10€	0,00€	0,00€	0,00€	0,00€	0,00€	14.682,10€
33	9241	62500	PARTICIPACIÓN PARTICIPACIÓN MOBILIARIO Y ENSERES	0,00€	0,00€	0,00€	0,00€	677,60€	0,00€	0,00€	0,00€	0,00€	-677,60€
26	161	62500	SERVICIO DE AGUAS ABASTECIMIENTO MOBILIARIO Y ENSERES	0,00€	0,00€	0,00€	0,00€	0,00€	5.515,00€	0,00€	0,00€	0,00€	5.515,00€
28	2310	62500	MAYOR ACCIÓN SOCIAL MOBILIARIO Y ENSERES	0,00€	0,00€	0,00€	0,00€	0,00€	60,00€	0,00€	0,00€	0,00€	60,00€
13	3321	62500	UNIDAD DE COMPRAS BIBLOTECAS PÚBLICAS MOBILIARIO Y ENSERES	0,00€	0,00€	0,00€	0,00€	0,00€	250.000,00€	0,00€	74.921,90€	0,00€	175.078,10€
19	333	62500	CULTURA EQUIPAMIENTOS MOBILIARIO Y ENSERES	0,00€	0,00€	0,00€	0,00€	0,00€	15.442,02€	0,00€	0,00€	0,00€	15.442,02€
			SIGUE..... :	1.328.133,18€	2.415.297,90€	0,00€	1.138.144,45€	1.197.310,61€	13.939.870,14€	3.641.361,3	922,69€	0,00€	20.028.573,76€

CVE: 07E4000DB3C900K8S9K3E5T1U9
URL Comprobación:
https://sede.alhaurindelatorre.es/index.php?id=verificacion

FIRMANTE - FECHA
AYUNTAMIENTO DE ALHAURÍN DE LA TORRE-AYTO. ALHAURIN DE LA TORRE - 11/08/2020
serialNumber=S2833002E,CN=Sello de tiempo TS@ - @firma,OU=Secretaría General de Administración Digital,O=Secretaría de Estado de Función Pública,C=ES - 11/08/2020 10:34:31
Diligencia:

EXPEDIENTE:: 2020CGEN-00001
Fecha: 21/05/2020
Hora: 00:00
Reg:REGISTRO GENERAL

LIQUID. PPTO. - MODIFICACIONES DE CRÉDITO (E750)

PARTIDA PRESUPUESTARIA			DESCRIPCIÓN	CRÉDITOS EXTRAORD.	SUPLEMENTOS DE CRÉDITO	AMPLIACIONES DE CRÉDITO	TRANSFEREN. DE CRÉDITO		INCORP. DE REMANENTES DE CRÉDITO	CRÉDITOS GENERADOS POR INGRESOS	BAJAS POR ANULACIÓN	AJUSTES POR PRÓRROGA	TOTAL MODIFICAC.
							POSITIVAS	NEGATIVAS					
			SUMA ANTERIOR..... :	1.328.133,18€	2.415.297,90€	0,00€	1.138.144,45€	1.197.310,61€	13.939.870,14€	3.641.361,39€	1.236.922,69€	0,00€	20.028.573,76€
07	431	62500	CENTRO DE COMERCIO MOBILIARIO Y ENSERES	0,00€	0,00€	0,00€	0,00€	0,00€	193,80€	0,00€	0,00€	0,00€	193,80€
24	432	62500	TURISMO INFORMACIÓN Y MOBILIARIO Y ENSERES	0,00€	0,00€	0,00€	0,00€	0,00€	260,00€	0,00€	0,00€	0,00€	260,00€
08	920	62500	OPTIMIZACIÓN DE ADMINISTRACIÓN MOBILIARIO Y ENSERES	0,00€	0,00€	0,00€	0,00€	0,00€	1.381,82€	0,00€	0,00€	0,00€	1.381,82€
33	9241	62500	PARTICIPACIÓN PARTICIPACIÓN MOBILIARIO Y ENSERES	0,00€	0,00€	0,00€	0,00€	0,00€	177,00€	0,00€	0,00€	0,00€	177,00€
22	3301	62501	JUVENTUD JUVENTUD MOBILIARIO Y ENSERES	26.000,00€	0,00€	0,00€	0,00€	0,00€	0,00€	0,00€	0,00€	0,00€	26.000,00€
16	153	62501	SERVICIOS OPERATIVOS VÍAS PÚBLICAS MOBILIARIO Y ENSERES	0,00€	0,00€	0,00€	0,00€	0,00€	11.766,00€	0,00€	0,00€	0,00€	11.766,00€
13	920	62501	UNIDAD DE COMPRAS ADMINISTRACIÓN MOBILIARIO Y ENSERES	0,00€	0,00€	0,00€	0,00€	0,00€	4.384,88€	0,00€	0,00€	0,00€	4.384,88€
13	920	62502	UNIDAD DE COMPRAS ADMINISTRACIÓN MOBILIARIO Y ENSERES	0,00€	0,00€	0,00€	0,00€	0,00€	20.957,59€	0,00€	0,00€	0,00€	20.957,59€
27	920	62600	INFORMATICA ADMINISTRACIÓN EQUIPAMIENTO PARA	0,00€	0,00€	0,00€	0,00€	0,00€	26.942,96€	0,00€	0,00€	0,00€	26.942,96€
07	241	62700	CENTRO DE FOMENTO DEL EMPLEO PROYECTOS	0,00€	0,00€	0,00€	0,00€	0,00€	200.000,00€	0,00€	200.000,00€	0,00€	0,00€
08	1721	62701	OPTIMIZACIÓN DE PROTECCIÓN CONTRA PROYECTOS	0,00€	0,00€	0,00€	0,00€	0,00€	49.981,46€	0,00€	49.981,46€	0,00€	0,00€
			SIGUE..... :	1.354.133,18€	2.415.297,90€	0,00€	1.138.144,45€	1.197.310,61€	14.255.915,65€	3.641.361,3	904,15€	0,00€	20.120.637,81€

CVE: 07E4000DB3C900K8S9K3E5T1U9
URL Comprobación:
https://sede.alhaurindelatorre.es/index.php?id=verificacion

FIRMANTE - FECHA
AYUNTAMIENTO DE ALHAURÍN DE LA TORRE-AYTO. ALHAURIN DE LA TORRE - 11/08/2020
serialNumber=S2833002E,CN=Sello de tiempo TS@ - @firma,OU=Secretaría General de Administración Digital,O=Secretaría de Estado de Función Pública,C=ES - 11/08/2020 10:34:31
Diligencia:

EXPEDIENTE:: 2020CGEN-00001
Fecha: 21/05/2020
Hora: 00:00
Reg:REGISTRO GENERAL

LIQUID. PPTO. - MODIFICACIONES DE CRÉDITO (E750)

PARTIDA PRESUPUESTARIA			DESCRIPCIÓN	CRÉDITOS EXTRAORD.	SUPLEMENTOS DE CRÉDITO	AMPLIACIONES DE CRÉDITO	TRANSFEREN. DE CRÉDITO		INCORP. DE REMANENTES DE CRÉDITO	CRÉDITOS GENERADOS POR INGRESOS	BAJAS POR ANULACIÓN	AJUSTES POR PRÓRROGA	TOTAL MODIFICAC.
							POSITIVAS	NEGATIVAS					
			SUMA ANTERIOR..... :	1.354.133,18€	2.415.297,90€	0,00€	1.138.144,45€	1.197.310,61€	14.255.915,65€	3.641.361,39€	1.486.904,15€	0,00€	20.120.637,81€
07	151	62701	CENTRO DE URBANISMO: PROYECTOS	0,00€	0,00€	0,00€	0,00€	0,00€	200.000,00€	0,00€	200.000,00€	0,00€	0,00€
08	1721	62701	OPTIMIZACIÓN DE PROTECCIÓN CONTRA PROYECTOS	0,00€	0,00€	0,00€	0,00€	0,00€	300.000,00€	0,00€	300.000,00€	0,00€	0,00€
08	920	62701	OPTIMIZACIÓN DE ADMINISTRACIÓN PROYECTOS	0,00€	0,00€	0,00€	0,00€	0,00€	24.829,93€	0,00€	0,00€	0,00€	24.829,93€
08	1721	62702	OPTIMIZACIÓN DE PROTECCIÓN CONTRA PROYECTOS	324.943,10€	0,00€	0,00€	0,00€	0,00€	0,00€	0,00€	0,00€	0,00€	324.943,10€
08	1721	62703	OPTIMIZACIÓN DE PROTECCIÓN CONTRA PROYECTOS	400.000,00€	0,00€	0,00€	0,00€	0,00€	0,00€	0,00€	0,00€	0,00€	400.000,00€
26	161	62901	SERVICIO DE AGUAS ABASTECIMIENTO OTRAS INVERSIONES	0,00€	0,00€	0,00€	0,00€	0,00€	39.512,84€	0,00€	0,00€	0,00€	39.512,84€
17	2310	62901	SERVICIOS ELECTRICOS ACCIÓN SOCIAL OTRAS INVERSIONES	0,00€	0,00€	0,00€	0,00€	0,00€	48.577,05€	0,00€	0,00€	0,00€	48.577,05€
10	1531	63004	INFRAESTRUCTURAS ACCESO A LOS TERRNOS Y BIENES	177.330,62€	0,00€	0,00€	0,00€	0,00€	0,00€	0,00€	0,00€	0,00€	177.330,62€
10	1531	63005	INFRAESTRUCTURAS ACCESO A LOS TERRENOS Y BIENES	0,00€	0,00€	0,00€	57.212,73€	0,00€	0,00€	0,00€	0,00€	0,00€	57.212,73€
10	1531	63005	INFRAESTRUCTURAS ACCESO A LOS TERRENOS Y BIENES	0,00€	0,00€	0,00€	0,00€	16.297,67€	16.297,67€	0,00€	0,00€	0,00€	0,00€
10	1532	63100	INFRAESTRUCTURAS PAVIMENTACIÓN DE VÍAS TERRENOS Y BIENES	0,00€	0,00€	0,00€	0,00€	0,00€	18.286,29€	0,00€	0,00€	0,00€	18.286,29€
			SUMA Y SIGUE..... :	2.256.406,90€	2.415.297,90€	0,00€	1.195.357,18€	1.213.608,28€	14.903.419,43€	3.641.361,3	904,15€	0,00€	21.211.330,37€

CVE: 07E4000DB3C900K8S9K3E5T1U9
URL Comprobación:
https://sede.alhaurindelatorre.es/index.php?id=verificacion

FIRMANTE - FECHA
AYUNTAMIENTO DE ALHAURÍN DE LA TORRE-AYTO. ALHAURIN DE LA TORRE - 11/08/2020
serialNumber=S2833002E,CN=Sello de tiempo TS@ - @firma,OU=Secretaría General de Administración Digital,O=Secretaría de Estado de Función Pública,C=ES - 11/08/2020 10:34:31
Diligencia:

EXPEDIENTE:: 2020CGEN-00001
Fecha: 21/05/2020
Hora: 00:00
Reg:REGISTRO GENERAL

LIQUID. PPTO. - MODIFICACIONES DE CRÉDITO (E750)

PARTIDA PRESUPUESTARIA			DESCRIPCIÓN	CRÉDITOS EXTRAORD.	SUPLEMENTOS DE CRÉDITO	AMPLIACIONES DE CRÉDITO	TRANSFEREN. DE CRÉDITO		INCORP. DE REMANENTES DE CRÉDITO	CRÉDITOS GENERADOS POR INGRESOS	BAJAS POR ANULACIÓN	AJUSTES POR PRÓRROGA	TOTAL MODIFICAC.
							POSITIVAS	NEGATIVAS					
			SUMA ANTERIOR..... :	2.256.406,90€	2.415.297,90€	0,00€	1.195.357,18€	1.213.608,28€	14.903.419,43€	3.641.361,39€	1.986.904,15€	0,00€	21.211.330,37€
06	2312	63200	ACCIÓN SOCIAL ASISTENCIA A EDIFICIOS Y OTRAS	0,00€	0,00€	0,00€	0,00€	10.000,00€	0,00€	0,00€	0,00€	0,00€	-10.000,00€
12	920	63200	URBANISMO Y OBRAS ADMINISTRACIÓN EDIFICIOS Y OTRAS	0,00€	163.100,00€	0,00€	0,00€	0,00€	0,00€	0,00€	0,00€	0,00€	163.100,00€
12	920	63200	URBANISMO Y OBRAS ADMINISTRACIÓN EDIFICIOS Y OTRAS	0,00€	0,00€	0,00€	0,00€	0,00€	1.103,39€	0,00€	0,00€	0,00€	1.103,39€
17	2312	63200	SERVICIOS ELECTRICOS ASISTENCIA A EDIFICIOS Y OTRAS	0,00€	0,00€	0,00€	0,00€	0,00€	18.137,90€	0,00€	0,00€	0,00€	18.137,90€
12	4312	63200	URBANISMO Y OBRAS MERCADOS, ABASTOS Y EDIFICIOS Y OTRAS	0,00€	0,00€	0,00€	0,00€	0,00€	29.743,94€	0,00€	0,00€	0,00€	29.743,94€
12	9241	63200	URBANISMO Y OBRAS PARTICIPACIÓN EDIFICIOS Y OTRAS	0,00€	0,00€	0,00€	0,00€	0,00€	7.474,64€	0,00€	0,00€	0,00€	7.474,64€
16	323	63201	SERVICIOS OPERATIVOS FUNCIONAMIENTO DE EDIFICIOS Y OTRAS	45.000,00€	0,00€	0,00€	0,00€	0,00€	0,00€	0,00€	0,00€	0,00€	45.000,00€
12	920	63201	URBANISMO Y OBRAS ADMINISTRACIÓN EDIFICIOS Y OTRAS	120.000,00€	0,00€	0,00€	0,00€	0,00€	0,00€	0,00€	0,00€	0,00€	120.000,00€
16	920	63201	SERVICIOS OPERATIVOS ADMINISTRACIÓN EDIFICIOS Y OTRAS	20.000,00€	0,00€	0,00€	0,00€	0,00€	0,00€	0,00€	0,00€	0,00€	20.000,00€
17	920	63201	SERVICIOS ELECTRICOS ADMINISTRACIÓN EDIFICIOS Y OTRAS	0,00€	15.000,00€	0,00€	0,00€	0,00€	0,00€	0,00€	0,00€	0,00€	15.000,00€
17	165	63202	SERVICIOS ELECTRICOS ALUMBRADO PÚBLICO EDIFICIOS Y OTRAS	30.000,00€	0,00€	0,00€	0,00€	0,00€	0,00€	0,00€	0,00€	0,00€	30.000,00€
			SUMA Y SIGUE..... :	2.471.406,90€	2.593.397,90€	0,00€	1.195.357,18€	1.223.608,28€	14.959.879,30€	3.641.361,3	904,15€	0,00€	21.650.890,24€

CVE: 07E4000DB3C900K8S9K3E5T1U9
URL Comprobación:
https://sede.alhaurindelatorre.es/index.php?id=verificacion

FIRMANTE - FECHA
AYUNTAMIENTO DE ALHAURÍN DE LA TORRE-AYTO. ALHAURIN DE LA TORRE - 11/08/2020
serialNumber=S2833002E,CN=Sello de tiempo TS@ - @firma,OU=Secretaría General de Administración Digital,O=Secretaría de Estado de Función Pública,C=ES - 11/08/2020 10:34:31
Diligencia:

EXPEDIENTE:: 2020CGEN-00001
Fecha: 21/05/2020
Hora: 00:00
Reg:REGISTRO GENERAL

LIQUID. PPTO. - MODIFICACIONES DE CRÉDITO (E750)

PARTIDA PRESUPUESTARIA			DESCRIPCIÓN	CRÉDITOS EXTRAORD.	SUPLEMENTOS DE CRÉDITO	AMPLIACIONES DE CRÉDITO	TRANSFEREN. DE CRÉDITO		INCORP. DE REMANENTES DE CRÉDITO	CRÉDITOS GENERADOS POR INGRESOS	BAJAS POR ANULACIÓN	AJUSTES POR PRÓRROGA	TOTAL MODIFICAC.
							POSITIVAS	NEGATIVAS					
			SUMA ANTERIOR..... :	2.471.406,90€	2.593.397,90€	0,00€	1.195.357,18€	1.223.608,28€	14.959.879,30€	3.641.361,39€	1.986.904,15€	0,00€	21.650.890,24€
12	342	63202	URBANISMO Y OBRAS INSTALACIONES EDIFICIOS Y OTRAS	0,00€	0,00€	0,00€	0,00€	5.000,00€	0,00€	0,00€	0,00€	0,00€	-5.000,00€
12	342	63203	URBANISMO Y OBRAS INSTALACIONES EDIFICIOS Y OTRAS	0,00€	0,00€	0,00€	0,00€	0,00€	5.026,34€	0,00€	0,00€	0,00€	5.026,34€
12	342	63204	URBANISMO Y OBRAS INSTALACIONES EDIFICIOS Y OTRAS	0,00€	0,00€	0,00€	0,00€	21.658,26€	0,00€	0,00€	0,00€	0,00€	-21.658,26€
12	342	63204	URBANISMO Y OBRAS INSTALACIONES EDIFICIOS Y OTRAS	0,00€	0,00€	0,00€	0,00€	0,00€	5.375,12€	0,00€	0,00€	0,00€	5.375,12€
12	342	63205	URBANISMO Y OBRAS INSTALACIONES EDIFICIOS Y OTRAS	0,00€	0,00€	0,00€	0,00€	0,00€	2.075,98€	0,00€	0,00€	0,00€	2.075,98€
12	342	63206	URBANISMO Y OBRAS INSTALACIONES EDIFICIOS Y OTRAS	0,00€	0,00€	0,00€	0,00€	15.000,00€	0,00€	0,00€	0,00€	0,00€	-15.000,00€
12	342	63206	URBANISMO Y OBRAS INSTALACIONES EDIFICIOS Y OTRAS	0,00€	0,00€	0,00€	0,00€	0,00€	250.000,00€	0,00€	0,00€	0,00€	250.000,00€
12	342	63207	URBANISMO Y OBRAS INSTALACIONES EDIFICIOS Y OTRAS	0,00€	0,00€	0,00€	15.000,00€	0,00€	0,00€	0,00€	0,00€	0,00€	15.000,00€
12	342	63207	URBANISMO Y OBRAS INSTALACIONES EDIFICIOS Y OTRAS	0,00€	0,00€	0,00€	0,00€	0,00€	17.520,56€	0,00€	0,00€	0,00€	17.520,56€
12	342	63208	URBANISMO Y OBRAS INSTALACIONES EDIFICIOS Y OTRAS	150.000,00€	0,00€	0,00€	26.658,26€	0,00€	0,00€	0,00€	0,00€	0,00€	176.658,26€
12	342	63210	URBANISMO Y OBRAS INSTALACIONES EDIFICIOS Y OTRAS	0,00€	0,00€	0,00€	0,00€	0,00€	4.549,13€	0,00€	0,00€	0,00€	4.549,13€
			SIGUE..... :	2.621.406,90€	2.593.397,90€	0,00€	1.237.015,44€	1.265.266,54€	15.244.426,43€	3.641.361,3	904,15€	0,00€	22.085.437,37€

CVE: 07E4000DB3C900K8S9K3E5T1U9
URL Comprobación:
https://sede.alhaurindelatorre.es/index.php?id=verificacion

FIRMANTE - FECHA
AYUNTAMIENTO DE ALHAURÍN DE LA TORRE-AYTO. ALHAURIN DE LA TORRE - 11/08/2020
serialNumber=S2833002E,CN=Sello de tiempo TS@ - @firma,OU=Secretaría General de Administración Digital,O=Secretaría de Estado de Función Pública,C=ES - 11/08/2020 10:34:31
Diligencia:

EXPEDIENTE:: 2020CGEN-00001
Fecha: 21/05/2020
Hora: 00:00
Reg:REGISTRO GENERAL

LIQUID. PPTO. - MODIFICACIONES DE CRÉDITO (E750)

PARTIDA PRESUPUESTARIA			DESCRIPCIÓN	CRÉDITOS EXTRAORD.	SUPLEMENTOS DE CRÉDITO	AMPLIACIONES DE CRÉDITO	TRANSFEREN. DE CRÉDITO		INCORP. DE REMANENTES DE CRÉDITO	CRÉDITOS GENERADOS POR INGRESOS	BAJAS POR ANULACIÓN	AJUSTES POR PRÓRROGA	TOTAL MODIFICAC.
							POSITIVAS	NEGATIVAS					
			SUMA ANTERIOR..... :	2.621.406,90€	2.593.397,90€	0,00€	1.237.015,44€	1.265.266,54€	15.244.426,43€	3.641.361,39€	1.986.904,15€	0,00€	22.085.437,37€
12	342	63211	URBANISMO Y OBRAS INSTALACIONES EDIFICIOS Y OTRAS	0,00€	0,00€	0,00€	0,00€	0,00€	43.474,47€	0,00€	0,00€	0,00€	43.474,47€
12	342	63211	URBANISMO Y OBRAS INSTALACIONES EDIFICIOS Y OTRAS	0,00€	0,00€	0,00€	0,00€	0,00€	133.589,70€	0,00€	0,00€	0,00€	133.589,70€
12	342	63212	URBANISMO Y OBRAS INSTALACIONES EDIFICIOS Y OTRAS	0,00€	0,00€	0,00€	0,00€	0,00€	75.000,00€	0,00€	0,00€	0,00€	75.000,00€
12	342	63213	URBANISMO Y OBRAS INSTALACIONES EDIFICIOS Y OTRAS	0,00€	0,00€	0,00€	0,00€	0,00€	100.000,00€	0,00€	0,00€	0,00€	100.000,00€
10	160	63901	INFRAESTRUCTURAS ALCANTARILLADO OTRAS INVERSIONES DE	15.000,00€	0,00€	0,00€	0,00€	0,00€	0,00€	0,00€	0,00€	0,00€	15.000,00€
26	161	63901	SERVICIO DE AGUAS ABASTECIMIENTO OTRAS INVERSIONES DE	0,00€	820.000,00€	0,00€	0,00€	0,00€	0,00€	0,00€	0,00€	0,00€	820.000,00€
10	1531	63901	INFRAESTRUCTURAS ACCESO A LOS OTRAS INVERSIONES DE	0,00€	0,00€	0,00€	0,00€	0,00€	384.251,32€	0,00€	0,00€	0,00€	384.251,32€
26	160	63901	SERVICIO DE AGUAS ALCANTARILLADO OTRAS INVERSIONES DE	0,00€	0,00€	0,00€	0,00€	0,00€	198.743,44€	0,00€	0,00€	0,00€	198.743,44€
26	161	63901	SERVICIO DE AGUAS ABASTECIMIENTO OTRAS INVERSIONES DE	0,00€	0,00€	0,00€	0,00€	0,00€	120.000,00€	0,00€	0,00€	0,00€	120.000,00€
17	323	63901	SERVICIOS ELECTRICOS FUNCIONAMIENTO DE OTRAS INVERSIONES DE	0,00€	0,00€	0,00€	0,00€	0,00€	42.557,53€	0,00€	0,00€	0,00€	42.557,53€
17	920	63901	SERVICIOS ELECTRICOS ADMINISTRACIÓN OTRAS INVERSIONES DE	0,00€	0,00€	0,00€	0,00€	0,00€	5.648,58€	0,00€	0,00€	0,00€	5.648,58€
			SIGUE..... :	2.636.406,90€	3.413.397,90€	0,00€	1.237.015,44€	1.265.266,54€	16.347.691,47€	3.641.361,3	904,15€	0,00€	24.023.702,41€

CVE: 07E4000DB3C900K8S9K3E5T1U9
URL Comprobación:
https://sede.alhaurindelatorre.es/index.php?id=verificacion

FIRMANTE - FECHA
AYUNTAMIENTO DE ALHAURÍN DE LA TORRE-AYTO. ALHAURIN DE LA TORRE - 11/08/2020
serialNumber=S2833002E,CN=Sello de tiempo TS@ - @firma,OU=Secretaría General de Administración Digital,O=Secretaría de Estado de Función Pública,C=ES - 11/08/2020 10:34:31
Diligencia:

EXPEDIENTE:: 2020CGEN-00001
Fecha: 21/05/2020
Hora: 00:00
Reg:REGISTRO GENERAL

LIQUID. PPTO. - MODIFICACIONES DE CRÉDITO (E750)

PARTIDA PRESUPUESTARIA			DESCRIPCIÓN	CRÉDITOS EXTRAORD.	SUPLEMENTOS DE CRÉDITO	AMPLIACIONES DE CRÉDITO	TRANSFEREN. DE CRÉDITO		INCORP. DE REMANENTES DE CRÉDITO	CRÉDITOS GENERADOS POR INGRESOS	BAJAS POR ANULACIÓN	AJUSTES POR PRÓRROGA	TOTAL MODIFICAC.
							POSITIVAS	NEGATIVAS					
			SUMA ANTERIOR..... :	2.636.406,90€	3.413.397,90€	0,00€	1.237.015,44€	1.265.266,54€	16.347.691,47€	3.641.361,39€	1.986.904,15€	0,00€	24.023.702,41€
26	160	63902	SERVICIO DE AGUAS ALCANTARILLADO OTRAS INVERSIONES DE	40.000,00€	0,00€	0,00€	0,00€	0,00€	0,00€	0,00€	0,00€	0,00€	40.000,00€
26	161	63902	SERVICIO DE AGUAS ABASTECIMIENTO OTRAS INVERSIONES DE	251.660,60€	0,00€	0,00€	0,00€	0,00€	0,00€	0,00€	0,00€	0,00€	251.660,60€
26	160	63902	SERVICIO DE AGUAS ALCANTARILLADO OTRAS INVERSIONES DE	0,00€	0,00€	0,00€	0,00€	0,00€	127.094,96€	0,00€	0,00€	0,00€	127.094,96€
26	160	63903	SERVICIO DE AGUAS ALCANTARILLADO OTRAS INVERSIONES DE	35.000,00€	0,00€	0,00€	0,00€	0,00€	0,00€	0,00€	0,00€	0,00€	35.000,00€
26	161	63903	SERVICIO DE AGUAS ABASTECIMIENTO OTRAS INVERSIONES DE	122.463,98€	0,00€	0,00€	0,00€	0,00€	0,00€	0,00€	0,00€	0,00€	122.463,98€
26	160	63903	SERVICIO DE AGUAS ALCANTARILLADO OTRAS INVERSIONES DE	0,00€	0,00€	0,00€	0,00€	0,00€	515.868,55€	0,00€	0,00€	0,00€	515.868,55€
26	160	63904	SERVICIO DE AGUAS ALCANTARILLADO OTRAS INVERSIONES DE	15.000,00€	0,00€	0,00€	0,00€	0,00€	0,00€	0,00€	0,00€	0,00€	15.000,00€
26	161	63904	SERVICIO DE AGUAS ABASTECIMIENTO OTRAS INVERSIONES DE	120.000,00€	0,00€	0,00€	0,00€	0,00€	0,00€	0,00€	0,00€	0,00€	120.000,00€
26	160	63904	SERVICIO DE AGUAS ALCANTARILLADO OTRAS INVERSIONES DE	0,00€	0,00€	0,00€	0,00€	0,00€	346.680,71€	0,00€	0,00€	0,00€	346.680,71€
26	160	63905	SERVICIO DE AGUAS ALCANTARILLADO OTRAS INVERSIONES DE	9.000,00€	0,00€	0,00€	0,00€	0,00€	0,00€	0,00€	0,00€	0,00€	9.000,00€
26	161	63905	SERVICIO DE AGUAS ABASTECIMIENTO OTRAS INVERSIONES DE	80.000,00€	0,00€	0,00€	0,00€	0,00€	0,00€	0,00€	0,00€	0,00€	80.000,00€
			SIGUE..... :	3.309.531,48€	3.413.397,90€	0,00€	1.237.015,44€	1.265.266,54€	17.337.335,69€	3.641.361,3	904,15€	0,00€	25.686.471,21€

CVE: 07E4000DB3C900K8S9K3E5T1U9
URL Comprobación:
https://sede.alhaurindelatorre.es/index.php?id=verificacion

FIRMANTE - FECHA
AYUNTAMIENTO DE ALHAURÍN DE LA TORRE-AYTO. ALHAURIN DE LA TORRE - 11/08/2020
serialNumber=S2833002E,CN=Sello de tiempo TS@ - @firma,OU=Secretaría General de Administración Digital,O=Secretaría de Estado de Función Pública,C=ES - 11/08/2020 10:34:31
Diligencia:

EXPEDIENTE:: 2020CGEN-00001
Fecha: 21/05/2020
Hora: 00:00
Reg:REGISTRO GENERAL

LIQUID. PPTO. - MODIFICACIONES DE CRÉDITO (E750)

PARTIDA PRESUPUESTARIA			DESCRIPCIÓN	CRÉDITOS EXTRAORD.	SUPLEMENTOS DE CRÉDITO	AMPLIACIONES DE CRÉDITO	TRANSFEREN. DE CRÉDITO		INCORP. DE REMANENTES DE CRÉDITO	CRÉDITOS GENERADOS POR INGRESOS	BAJAS POR ANULACIÓN	AJUSTES POR PRÓRROGA	TOTAL MODIFICAC.
							POSITIVAS	NEGATIVAS					
			SUMA ANTERIOR..... :	3.309.531,48€	3.413.397,90€	0,00€	1.237.015,44€	1.265.266,54€	17.337.335,69€	3.641.361,39€	1.986.904,15€	0,00€	25.686.471,21€
26	160	63905	SERVICIO DE AGUAS ALCANTARILLADO OTRAS INVERSIONES DE	0,00€	0,00€	0,00€	0,00€	0,00€	94.276,05€	0,00€	0,00€	0,00€	94.276,05€
26	160	63906	SERVICIO DE AGUAS ALCANTARILLADO OTRAS INVERSIONES DE	0,00€	0,00€	0,00€	0,00€	0,00€	44.331,36€	0,00€	0,00€	0,00€	44.331,36€
26	160	63907	SERVICIO DE AGUAS ALCANTARILLADO OTRAS INVERSIONES DE	0,00€	0,00€	0,00€	0,00€	0,00€	48.724,83€	0,00€	0,00€	0,00€	48.724,83€
12	338	64000	URBANISMO Y OBRAS FIESTAS POPULARES Y GASTOS EN	0,00€	0,00€	0,00€	0,00€	0,00€	0,00€	0,00€	75.000,00€	0,00€	-75.000,00€
12	342	64000	URBANISMO Y OBRAS INSTALACIONES GASTOS EN	0,00€	0,00€	0,00€	0,00€	0,00€	0,00€	0,00€	75.000,00€	0,00€	-75.000,00€
12	431	64000	URBANISMO Y OBRAS COMERCIO GASTOS EN	0,00€	0,00€	0,00€	0,00€	0,00€	25.000,00€	0,00€	0,00€	0,00€	25.000,00€
33	9241	64100	PARTICIPACIÓN PARTICIPACIÓN GASTOS EN	0,00€	0,00€	0,00€	3.281,10€	0,00€	0,00€	0,00€	0,00€	0,00€	3.281,10€
03	920	64100	PREVENCIÓN RIESGOS ADMINISTRACIÓN GASTOS EN	0,00€	0,00€	0,00€	0,00€	0,00€	6.000,00€	0,00€	0,00€	0,00€	6.000,00€
27	920	64100	INFORMATICA ADMINISTRACIÓN GASTOS EN	0,00€	0,00€	0,00€	0,00€	0,00€	21.694,38€	0,00€	0,00€	0,00€	21.694,38€
19	333	68500	CULTURA EQUIPAMIENTOS MOBILIARIO Y ENSERES	0,00€	0,00€	0,00€	1.970,00€	0,00€	0,00€	0,00€	0,00€	0,00€	1.970,00€
23	338	68500	FIESTAS FIESTAS POPULARES Y MOBILIARIO Y ENSERES	0,00€	0,00€	0,00€	23.000,00€	0,00€	0,00€	0,00€	0,00€	0,00€	23.000,00€
			SUMA Y SIGUE..... :	3.309.531,48€	3.413.397,90€	0,00€	1.265.266,54€	1.265.266,54€	17.577.362,31€	3.641.361,3	904,15€	0,00€	25.804.748,93€

CVE: 07E4000DB3C900K8S9K3E5T1U9
URL Comprobación:
https://sede.alhaurindelatorre.es/index.php?id=verificacion

FIRMANTE - FECHA
AYUNTAMIENTO DE ALHAURÍN DE LA TORRE-AYTO. ALHAURIN DE LA TORRE - 11/08/2020
serialNumber=S2833002E,CN=Sello de tiempo TS@ - @firma,OU=Secretaría General de Administración Digital,O=Secretaría de Estado de Función Pública,C=ES - 11/08/2020 10:34:31
Diligencia:

EXPEDIENTE:: 2020CGEN-00001
Fecha: 21/05/2020
Hora: 00:00
Reg:REGISTRO GENERAL

LIQUID. PPTO. - MODIFICACIONES DE CRÉDITO (E750)

PARTIDA PRESUPUESTARIA	DESCRIPCIÓN	CRÉDITOS EXTRAORD.	SUPLEMENTOS DE CRÉDITO	AMPLIACIONES DE CRÉDITO	TRANSFEREN. DE CRÉDITO POSITIVAS	TRANSFEREN. DE CRÉDITO NEGATIVAS	INCORP. DE REMANENTES DE CRÉDITO	CRÉDITOS GENERADOS POR INGRESOS	BAJAS POR ANULACIÓN	AJUSTES POR PRÓRROGA	TOTAL MODIFICAC.
SUMA ANTERIOR..... :		3.309.531,48€	3.413.397,90€	0,00€	1.265.266,54€	1.265.266,54€	17.577.362,31€	3.641.361,39€	2.136.904,15€	0,00€	25.804.748,93€
12 151 68500	URBANISMO Y OBRAS URBANISMO: ADQUISICIÓN DE	0,00€	0,00€	0,00€	0,00€	0,00€	22.500,10€	0,00€	0,00€	0,00€	22.500,10€
TOTALES..... :		3.309.531,48€	3.413.397,90€	0,00€	1.265.266,54€	1.265.266,54€	17.599.862,41€	3.641.361,3	904,15€	0,00€	25.827.249,03€

CVE: 07E4000DB3C900K8S9K3E5T1U9
URL Comprobación:
https://sede.alhaurindelatorre.es/index.php?id=verificacion

FIRMANTE - FECHA
AYUNTAMIENTO DE ALHAURÍN DE LA TORRE-AYTO. ALHAURIN DE LA TORRE - 11/08/2020
serialNumber=S2833002E,CN=Sello de tiempo TS@ - @firma,OU=Secretaría General de Administración Digital,O=Secretaría de Estado de Función Pública,C=ES - 11/08/2020 10:34:31
Diligencia:

EXPEDIENTE:: 2020CGEN-00001
Fecha: 21/05/2020
Hora: 00:00
Reg:REGISTRO GENERAL

REMANENTES DE CRÉDITO (O016)

APLICACIÓN PRESUPUESTARIA			DESCRIPCIÓN	REMANENTES COMPROMETIDOS			REMANENTES NO COMPROMETIDOS		
				INCORPORABLES	NO INCORPORABLES	TOTAL	INCORPORABLES	NO INCORPORABLES	TOTAL
02	912	10000	ECONOMIA Y HACIENDA ÓRGANOS DE GOBIERNO RETRIBUCIONES BÁSICAS.	0,00€	0,00€	0,00€	3.596,86€	0,00€	3.596,86€
02	912	10001	ECONOMIA Y HACIENDA ÓRGANOS DE GOBIERNO OTRAS REMUNERACIONES.	0,00€	0,00€	0,00€	-3.300,62€	0,00€	-3.300,62€
02	912	11000	ECONOMIA Y HACIENDA ÓRGANOS DE GOBIERNO RETRIBUCIONES BÁSICAS.	0,00€	0,00€	0,00€	14.783,65€	0,00€	14.783,65€
02	912	11001	ECONOMIA Y HACIENDA ÓRGANOS DE GOBIERNO RETRIBUCIONES COMPLEMENTARIAS.	0,00€	0,00€	0,00€	-1.794,37€	0,00€	-1.794,37€
02	151	12000	ECONOMIA Y HACIENDA URBANISMO: PLANEAMIENTO, GESTIÓN, SUELDOS DEL GRUPO A1.	0,00€	0,00€	0,00€	-22.142,52€	0,00€	-22.142,52€
02	2310	12000	ECONOMIA Y HACIENDA ACCIÓN SOCIAL SUELDOS DEL GRUPO A1.	0,00€	0,00€	0,00€	-34,48€	0,00€	-34,48€
02	241	12000	ECONOMIA Y HACIENDA FOMENTO DEL EMPLEO SUELDOS DEL GRUPO A1.	0,00€	0,00€	0,00€	-17,24€	0,00€	-17,24€
02	920	12000	ECONOMIA Y HACIENDA ADMINISTRACIÓN GENERAL SUELDOS DEL GRUPO A1.	0,00€	0,00€	0,00€	-9.966,36€	0,00€	-9.966,36€
02	931	12000	ECONOMIA Y HACIENDA POLÍTICA ECONÓMICA Y FISCAL SUELDOS DEL GRUPO A1.	0,00€	0,00€	0,00€	28.249,00€	0,00€	28.249,00€
02	934	12000	ECONOMIA Y HACIENDA GESTIÓN DE LA DEUDA Y DE LA TESORERÍA SUELDOS DEL GRUPO A1.	0,00€	0,00€	0,00€	2.429,70€	0,00€	2.429,70€
02	150	12001	ECONOMIA Y HACIENDA ADMINISTRACIÓN GENERAL DE VIVIENDA Y SUELDOS DEL GRUPO A2.	0,00€	0,00€	0,00€	-15,42€	0,00€	-15,42€
			SUMA Y SIGUE	0,00€	0,00€	0,00€	11.78	0,00€	11.788,20€

CVE: 07E4000DB3C900K8S9K3E5T1U9
URL Comprobación: https://sede.alhaurindelatorre.es/index.php?id=verificacion

FIRMANTE - FECHA
AYUNTAMIENTO DE ALHAURÍN DE LA TORRE/PTO. ALHAURIN DE LA TORRE - 11/08/2020
serialNumber=S2833002E,CN=Sello de tiempo TS@ - @firma,OU=Secretaría General de Administración Digital,O=Secretaría de Estado de Función Pública,C=ES - 11/08/2020 10:34:31
Diligencia:

EXPEDIENTE:: 2020CGEN-0000
Fecha: 21/05/2020
Hora: 00:00
Und. reg:REGISTRO GENERAL

REMANENTES DE CRÉDITO (O016)

APLICACIÓN PRESUPUESTARIA			DESCRIPCIÓN	REMANENTES COMPROMETIDOS			REMANENTES NO COMPROMETIDOS		
				INCORPORABLES	NO INCORPORABLES	TOTAL	INCORPORABLES	NO INCORPORABLES	TOTAL
			SUMA ANTERIOR..... :	0,00€	0,00€	0,00€	-12.790,00€	0,00€	-12.790,00€
02	151	12001	ECONOMIA Y HACIENDA URBANISMO: PLANEAMIENTO, GESTIÓN, SUELDOS DEL GRUPO A2.	0,00€	0,00€	0,00€	-12.289,10€	0,00€	-12.289,10€
02	172	12001	ECONOMIA Y HACIENDA PROTECCIÓN Y MEJORA DEL MEDIO AMBIENTE SUELDOS DEL GRUPO A2.	0,00€	0,00€	0,00€	-15,42€	0,00€	-15,42€
02	2310	12001	ECONOMIA Y HACIENDA ACCIÓN SOCIAL SUELDOS DEL GRUPO A2.	0,00€	0,00€	0,00€	10.970,96€	0,00€	10.970,96€
02	3261	12001	ECONOMIA Y HACIENDA ESCUELA MUNICIPAL DE MÚSICA SUELDOS DEL GRUPO A2.	0,00€	0,00€	0,00€	-15,42€	0,00€	-15,42€
02	3300	12001	ECONOMIA Y HACIENDA CULTURA SUELDOS DEL GRUPO A2.	0,00€	0,00€	0,00€	12.213,00€	0,00€	12.213,00€
02	431	12001	ECONOMIA Y HACIENDA COMERCIO SUELDOS DEL GRUPO A2.	0,00€	0,00€	0,00€	13.836,18€	0,00€	13.836,18€
02	491	12001	ECONOMIA Y HACIENDA SOCIEDAD DE LA INFORMACIÓN SUELDOS DEL GRUPO A2.	0,00€	0,00€	0,00€	-15,42€	0,00€	-15,42€
02	920	12001	ECONOMIA Y HACIENDA ADMINISTRACIÓN GENERAL SUELDOS DEL GRUPO A2.	0,00€	0,00€	0,00€	12.658,29€	0,00€	12.658,29€
02	931	12001	ECONOMIA Y HACIENDA POLÍTICA ECONÓMICA Y FISCAL SUELDOS DEL GRUPO A2.	0,00€	0,00€	0,00€	256,00€	0,00€	256,00€
02	132	12003	ECONOMIA Y HACIENDA SEGURIDAD Y ORDEN PÚBLICO SUELDOS DEL GRUPO C1.	0,00€	0,00€	0,00€	140.054,99€	0,00€	140.054,99€
02	150	12003	ECONOMIA Y HACIENDA ADMINISTRACIÓN GENERAL DE VIVIENDA Y SUELDOS DEL GRUPO C1.	0,00€	0,00€	0,00€	-11,50€	0,00€	-11,50€
			SUMA Y SIGUE.....:	0,00€	0,00€	0,00€	0,00€ 189.43	0,00€	189.430,76€

CVE: 07E4000DB3C900K8S9K3E5T1U9
URL Comprobación: https://sede.alhaurindelatorre.es/index.php?id=verificacion

FIRMANTE - FECHA
AYUNTAMIENTO DE ALHAURÍN DE LA TORRE/PTO. ALHAURIN DE LA TORRE - 11/08/2020
serialNumber=S2833002E,CN=Sello de tiempo TS@ - @firma,OU=Secretaría General de Administración Digital,O=Secretaría de Estado de Función Pública,C=ES - 11/08/2020 10:34:31
Diligencia:

EXPEDIENTE:: 2020CGEN-0000
Fecha: 21/05/2020
Hora: 00:00
Und. reg:REGISTRO GENERAL

REMANENTES DE CRÉDITO (O016)

APLICACIÓN PRESUPUESTARIA			DESCRIPCIÓN	REMANENTES COMPROMETIDOS			REMANENTES NO COMPROMETIDOS		
				INCORPORABLES	NO INCORPORABLES	TOTAL	INCORPORABLES	NO INCORPORABLES	TOTAL
			SUMA ANTERIOR..... :	0,00€	0,00€	0,00€	191.151,42€	0,00€	191.151,42€
02	151	12003	ECONOMIA Y HACIENDA URBANISMO: PLANEAMIENTO, GESTIÓN, SUELDOS DEL GRUPO C1.	0,00€	0,00€	0,00€	860,33€	0,00€	860,33€
02	241	12003	ECONOMIA Y HACIENDA FOMENTO DEL EMPLEO SUELDOS DEL GRUPO C1.	0,00€	0,00€	0,00€	-11,50€	0,00€	-11,50€
02	3300	12003	ECONOMIA Y HACIENDA CULTURA SUELDOS DEL GRUPO C1.	0,00€	0,00€	0,00€	116,11€	0,00€	116,11€
02	3321	12003	ECONOMIA Y HACIENDA BIBLOTECAS PÚBLICAS SUELDOS DEL GRUPO C1.	0,00€	0,00€	0,00€	-11,50€	0,00€	-11,50€
02	431	12003	ECONOMIA Y HACIENDA COMERCIO SUELDOS DEL GRUPO C1.	0,00€	0,00€	0,00€	18.340,00€	0,00€	18.340,00€
02	491	12003	ECONOMIA Y HACIENDA SOCIEDAD DE LA INFORMACIÓN SUELDOS DEL GRUPO C1.	0,00€	0,00€	0,00€	-11,50€	0,00€	-11,50€
02	920	12003	ECONOMIA Y HACIENDA ADMINISTRACIÓN GENERAL SUELDOS DEL GRUPO C1.	0,00€	0,00€	0,00€	27.636,77€	0,00€	27.636,77€
02	923	12003	ECONOMIA Y HACIENDA INFORMACIÓN BÁSICA Y ESTADÍSTICA SUELDOS DEL GRUPO C1.	0,00€	0,00€	0,00€	752,69€	0,00€	752,69€
02	9241	12003	ECONOMIA Y HACIENDA PARTICIPACIÓN CIUDADANA SUELDOS DEL GRUPO C1.	0,00€	0,00€	0,00€	9.170,00€	0,00€	9.170,00€
02	931	12003	ECONOMIA Y HACIENDA POLÍTICA ECONÓMICA Y FISCAL SUELDOS DEL GRUPO C1.	0,00€	0,00€	0,00€	-9.216,00€	0,00€	-9.216,00€
02	932	12003	ECONOMIA Y HACIENDA GESTIÓN DEL SISTEMA TRIBUTARIO SUELDOS DEL GRUPO C1.	0,00€	0,00€	0,00€	9.170,00€	0,00€	9.170,00€
			SUMA Y SIGUE.....:	0,00€	0,00€	0,00€	246.22	0,00€	246.226,16€

CVE: 07E4000DB3C900K8S9K3E5T1U9
URL Comprobación: https://sede.alhaurindelatorre.es/index.php?id=verificacion

FIRMANTE - FECHA
AYUNTAMIENTO DE ALHAURÍN DE LA TORRE/PTO. ALHAURIN DE LA TORRE - 11/08/2020
serialNumber=S2833002E,CN=Sello de tiempo TS@ - @firma,OU=Secretaría General de Administración Digital,O=Secretaría de Estado de Función Pública,C=ES - 11/08/2020 10:34:31
Diligencia:

EXPEDIENTE:: 2020CGEN-0000
Fecha: 21/05/2020
Hora: 00:00
Und. reg:REGISTRO GENERAL

REMANENTES DE CRÉDITO (O016)

APLICACIÓN PRESUPUESTARIA			DESCRIPCIÓN	REMANENTES COMPROMETIDOS			REMANENTES NO COMPROMETIDOS		
				INCORPORABLES	NO INCORPORABLES	TOTAL	INCORPORABLES	NO INCORPORABLES	TOTAL
			SUMA ANTERIOR..... :	0,00€	0,00€	0,00€	286.445,38€	0,00€	286.445,38€
02	151	12004	ECONOMIA Y HACIENDA URBANISMO: PLANEAMIENTO, GESTIÓN, SUELDOS DEL GRUPO C2.	0,00€	0,00€	0,00€	20.109,61€	0,00€	20.109,61€
02	1522	12004	ECONOMIA Y HACIENDA CONSERVACIÓN Y REHABILITACIÓN DE LA SUELDOS DEL GRUPO C2.	0,00€	0,00€	0,00€	-9,48€	0,00€	-9,48€
02	161	12004	ECONOMIA Y HACIENDA ABASTECIMIENTO DOMICILIARIO DE AGUA SUELDOS DEL GRUPO C2.	0,00€	0,00€	0,00€	374,36€	0,00€	374,36€
02	1621	12004	ECONOMIA Y HACIENDA RECOGIDA DE RESIDUOS SUELDOS DEL GRUPO C2.	0,00€	0,00€	0,00€	30.528,00€	0,00€	30.528,00€
02	164	12004	ECONOMIA Y HACIENDA CEMENTERIO Y SERVICIOS FUNERARIOS SUELDOS DEL GRUPO C2.	0,00€	0,00€	0,00€	7.632,00€	0,00€	7.632,00€
02	172	12004	ECONOMIA Y HACIENDA PROTECCIÓN Y MEJORA DEL MEDIO AMBIENTE SUELDOS DEL GRUPO C2.	0,00€	0,00€	0,00€	17.190,78€	0,00€	17.190,78€
02	2310	12004	ECONOMIA Y HACIENDA ACCIÓN SOCIAL SUELDOS DEL GRUPO C2.	0,00€	0,00€	0,00€	-18,96€	0,00€	-18,96€
02	323	12004	ECONOMIA Y HACIENDA FUNCIONAMIENTO DE CENTROS DE SUELDOS DEL GRUPO C2.	0,00€	0,00€	0,00€	-9,48€	0,00€	-9,48€
02	3300	12004	ECONOMIA Y HACIENDA CULTURA SUELDOS DEL GRUPO C2.	0,00€	0,00€	0,00€	2.216,55€	0,00€	2.216,55€
02	341	12004	ECONOMIA Y HACIENDA DEPORTES SUELDOS DEL GRUPO C2.	0,00€	0,00€	0,00€	-18,96€	0,00€	-18,96€
02	431	12004	ECONOMIA Y HACIENDA COMERCIO SUELDOS DEL GRUPO C2.	0,00€	0,00€	0,00€	75,32€	0,00€	75,32€
			SUMA Y SIGUE.....:	0,00€	0,00€	0,00€	324.29	0,00€	324.295,90€

CVE: 07E4000DB3C900K8S9K3E5T1U9
URL Comprobación: https://sede.alhaurindelatorre.es/index.php?id=verificacion

FIRMANTE - FECHA
AYUNTAMIENTO DE ALHAURÍN DE LA TORRE/SECRETARIA GRAL. ALHAURIN DE LA TORRE - 11/08/2020
serialNumber=S2833002E,CN=Sello de tiempo TS@ - @firma,OU=Secretaría General de Administración Digital,O=Secretaría de Estado de Función Pública,C=ES - 11/08/2020 10:34:31
Diligencia:

EXPEDIENTE:: 2020CGEN-0000
Fecha: 21/05/2020
Hora: 00:00
Und. reg:REGISTRO GENERAL

REMANENTES DE CRÉDITO (O016)

APLICACIÓN PRESUPUESTARIA			DESCRIPCIÓN	REMANENTES COMPROMETIDOS			REMANENTES NO COMPROMETIDOS		
				INCORPORABLES	NO INCORPORABLES	TOTAL	INCORPORABLES	NO INCORPORABLES	TOTAL
			SUMA ANTERIOR..... :	0,00€	0,00€	0,00€	266.972,72€	0,00€	266.972,72€
02	920	12004	ECONOMIA Y HACIENDA ADMINISTRACIÓN GENERAL SUELDOS DEL GRUPO C2.	0,00€	0,00€	0,00€	-28.661,59€	0,00€	-28.661,59€
02	931	12004	ECONOMIA Y HACIENDA POLÍTICA ECONÓMICA Y FISCAL SUELDOS DEL GRUPO C2.	0,00€	0,00€	0,00€	15.672,38€	0,00€	15.672,38€
02	932	12004	ECONOMIA Y HACIENDA GESTIÓN DEL SISTEMA TRIBUTARIO SUELDOS DEL GRUPO C2.	0,00€	0,00€	0,00€	-28,44€	0,00€	-28,44€
02	934	12004	ECONOMIA Y HACIENDA GESTIÓN DE LA DEUDA Y DE LA TESORERÍA SUELDOS DEL GRUPO C2.	0,00€	0,00€	0,00€	18.321,04€	0,00€	18.321,04€
02	151	12005	ECONOMIA Y HACIENDA URBANISMO: PLANEAMIENTO, GESTIÓN, SUELDOS DEL GRUPO E.	0,00€	0,00€	0,00€	-5.013,01€	0,00€	-5.013,01€
02	2310	12005	ECONOMIA Y HACIENDA ACCIÓN SOCIAL SUELDOS DEL GRUPO E.	0,00€	0,00€	0,00€	6.985,00€	0,00€	6.985,00€
02	323	12005	ECONOMIA Y HACIENDA FUNCIONAMIENTO DE CENTROS DE SUELDOS DEL GRUPO E.	0,00€	0,00€	0,00€	13.962,10€	0,00€	13.962,10€
02	3300	12005	ECONOMIA Y HACIENDA CULTURA SUELDOS DEL GRUPO E.	0,00€	0,00€	0,00€	-8,90€	0,00€	-8,90€
02	920	12005	ECONOMIA Y HACIENDA ADMINISTRACIÓN GENERAL SUELDOS DEL GRUPO E.	0,00€	0,00€	0,00€	6.985,00€	0,00€	6.985,00€
02	132	12006	ECONOMIA Y HACIENDA SEGURIDAD Y ORDEN PÚBLICO TRIENIOS.	0,00€	0,00€	0,00€	5.998,49€	0,00€	5.998,49€
02	150	12006	ECONOMIA Y HACIENDA ADMINISTRACIÓN GENERAL DE VIVIENDA Y TRIENIOS.	0,00€	0,00€	0,00€	-382,38€	0,00€	-382,38€
			SUMA Y SIGUE.....:	0,00€	0,00€	0,00€	358.12	0,00€	358.125,59€

CVE: 07E4000DB3C900K8S9K3E5T1U9
URL Comprobación: https://sede.alhaurindelatorre.es/index.php?id=verificacion

FIRMANTE - FECHA
AYUNTAMIENTO DE ALHAURÍN DE LA TORRE/PUNTO. ALHAURIN DE LA TORRE - 11/08/2020
serialNumber=S2833002E,CN=Sello de tiempo TS@ - @firma,OU=Secretaría General de Administración Digital,O=Secretaría de Estado de Función Pública,C=ES - 11/08/2020 10:34:31
Diligencia:

EXPEDIENTE:: 2020CGEN-0000
Fecha: 21/05/2020
Hora: 00:00
Und. reg:REGISTRO GENERAL

REMANENTES DE CRÉDITO (O016)

APLICACIÓN PRESUPUESTARIA			DESCRIPCIÓN	REMANENTES COMPROMETIDOS			REMANENTES NO COMPROMETIDOS		
				INCORPORABLES	NO INCORPORABLES	TOTAL	INCORPORABLES	NO INCORPORABLES	TOTAL
			SUMA ANTERIOR..... :	0,00€	0,00€	0,00€	326.221,57€	0,00€	326.221,57€
02	151	12006	ECONOMIA Y HACIENDA URBANISMO: PLANEAMIENTO, GESTIÓN, TRIENIOS.	0,00€	0,00€	0,00€	-15.952,01€	0,00€	-15.952,01€
02	1522	12006	ECONOMIA Y HACIENDA CONSERVACIÓN Y REHABILITACIÓN DE LA TRIENIOS.	0,00€	0,00€	0,00€	-231,86€	0,00€	-231,86€
02	161	12006	ECONOMIA Y HACIENDA ABASTECIMIENTO DOMICILIARIO DE AGUA TRIENIOS.	0,00€	0,00€	0,00€	-2.295,60€	0,00€	-2.295,60€
02	1621	12006	ECONOMIA Y HACIENDA RECOGIDA DE RESIDUOS TRIENIOS.	0,00€	0,00€	0,00€	1.369,00€	0,00€	1.369,00€
02	164	12006	ECONOMIA Y HACIENDA CEMENTERIO Y SERVICIOS FUNERARIOS TRIENIOS.	0,00€	0,00€	0,00€	1.141,00€	0,00€	1.141,00€
02	172	12006	ECONOMIA Y HACIENDA PROTECCIÓN Y MEJORA DEL MEDIO AMBIENTE TRIENIOS.	0,00€	0,00€	0,00€	1.550,31€	0,00€	1.550,31€
02	2310	12006	ECONOMIA Y HACIENDA ACCIÓN SOCIAL TRIENIOS.	0,00€	0,00€	0,00€	2.330,93€	0,00€	2.330,93€
02	241	12006	ECONOMIA Y HACIENDA FOMENTO DEL EMPLEO TRIENIOS.	0,00€	0,00€	0,00€	-571,29€	0,00€	-571,29€
02	323	12006	ECONOMIA Y HACIENDA FUNCIONAMIENTO DE CENTROS DE TRIENIOS.	0,00€	0,00€	0,00€	966,80€	0,00€	966,80€
02	3261	12006	ECONOMIA Y HACIENDA ESCUELA MUNICIPAL DE MÚSICA TRIENIOS.	0,00€	0,00€	0,00€	-229,02€	0,00€	-229,02€
02	3300	12006	ECONOMIA Y HACIENDA CULTURA TRIENIOS.	0,00€	0,00€	0,00€	1.947,43€	0,00€	1.947,43€
			SUMA Y SIGUE.....:	0,00€	0,00€	0,00€	348.15	0,00€	348.151,28€

CVE: 07E4000DB3C900K8S9K3E5T1U9
URL Comprobación: https://sede.alhaurindelatorre.es/index.php?id=verificacion

FIRMANTE - FECHA
AYUNTAMIENTO DE ALHAURÍN DE LA TORRE/PTO. ALHAURIN DE LA TORRE - 11/08/2020
serialNumber=S2833002E,CN=Sello de tiempo TS@ - @firma,OU=Secretaría General de Administración Digital,O=Secretaría de Estado de Función Pública,C=ES - 11/08/2020 10:34:31
Diligencia:

EXPEDIENTE:: 2020CGEN-0000
Fecha: 21/05/2020
Hora: 00:00
Und. reg:REGISTRO GENERAL

REMANENTES DE CRÉDITO (O016)

APLICACIÓN PRESUPUESTARIA			DESCRIPCIÓN	REMANENTES COMPROMETIDOS			REMANENTES NO COMPROMETIDOS		
				INCORPORABLES	NO INCORPORABLES	TOTAL	INCORPORABLES	NO INCORPORABLES	TOTAL
			SUMA ANTERIOR..... :	0,00€	0,00€	0,00€	348.359,64€	0,00€	348.359,64€
02	3321	12006	ECONOMIA Y HACIENDA BIBLOTECAS PÚBLICAS TRIENIOS.	0,00€	0,00€	0,00€	104,18€	0,00€	104,18€
02	341	12006	ECONOMIA Y HACIENDA DEPORTES TRIENIOS.	0,00€	0,00€	0,00€	-158,56€	0,00€	-158,56€
02	431	12006	ECONOMIA Y HACIENDA COMERCIO TRIENIOS.	0,00€	0,00€	0,00€	6.831,75€	0,00€	6.831,75€
02	491	12006	ECONOMIA Y HACIENDA SOCIEDAD DE LA INFORMACIÓN TRIENIOS.	0,00€	0,00€	0,00€	-5,14€	0,00€	-5,14€
02	920	12006	ECONOMIA Y HACIENDA ADMINISTRACIÓN GENERAL TRIENIOS.	0,00€	0,00€	0,00€	-5.285,78€	0,00€	-5.285,78€
02	923	12006	ECONOMIA Y HACIENDA INFORMACIÓN BÁSICA Y ESTADÍSTICA TRIENIOS.	0,00€	0,00€	0,00€	-144,74€	0,00€	-144,74€
02	9241	12006	ECONOMIA Y HACIENDA PARTICIPACIÓN CIUDADANA TRIENIOS.	0,00€	0,00€	0,00€	3.353,00€	0,00€	3.353,00€
02	931	12006	ECONOMIA Y HACIENDA POLÍTICA ECONÓMICA Y FISCAL TRIENIOS.	0,00€	0,00€	0,00€	-208,79€	0,00€	-208,79€
02	932	12006	ECONOMIA Y HACIENDA GESTIÓN DEL SISTEMA TRIBUTARIO TRIENIOS.	0,00€	0,00€	0,00€	879,44€	0,00€	879,44€
02	934	12006	ECONOMIA Y HACIENDA GESTIÓN DE LA DEUDA Y DE LA TESORERÍA TRIENIOS.	0,00€	0,00€	0,00€	598,95€	0,00€	598,95€
02	132	12009	ECONOMIA Y HACIENDA SEGURIDAD Y ORDEN PÚBLICO OTRAS RETRIBUCIONES BÁSICAS.	0,00€	0,00€	0,00€	45.282,43€	0,00€	45.282,43€
			SUMA Y SIGUE.....:	0,00€	0,00€	0,00€	399.39	0,00€	399.398,02€

CVE: 07E4000DB3C900K8S9K3E5T1U9
URL Comprobación: https://sede.alhaurindelatorre.es/index.php?id=verificacion

FIRMANTE - FECHA
AYUNTAMIENTO DE ALHAURÍN DE LA TORRE/PUESTO. ALHAURIN DE LA TORRE - 11/08/2020
serialNumber=S2833002E,CN=Sello de tiempo TS@ - @firma,OU=Secretaría General de Administración Digital,O=Secretaría de Estado de Función Pública,C=ES - 11/08/2020 10:34:31
Diligencia:

EXPEDIENTE:: 2020CGEN-000[illegible]
Fecha: 21/05/2020
Hora: 00:00
Und. reg:REGISTRO GENERAL

REMANENTES DE CRÉDITO (O016)

APLICACIÓN PRESUPUESTARIA			DESCRIPCIÓN	REMANENTES COMPROMETIDOS			REMANENTES NO COMPROMETIDOS		
				INCORPORABLES	NO INCORPORABLES	TOTAL	INCORPORABLES	NO INCORPORABLES	TOTAL
			SUMA ANTERIOR..... :	0,00€	0,00€	0,00€	398.216,24€	0,00€	398.216,24€
02	150	12009	ECONOMIA Y HACIENDA ADMINISTRACIÓN GENERAL DE VIVIENDA Y OTRAS RETRIBUCIONES BÁSICAS.	0,00€	0,00€	0,00€	-590,89€	0,00€	-590,89€
02	151	12009	ECONOMIA Y HACIENDA URBANISMO: PLANEAMIENTO, GESTIÓN, OTRAS RETRIBUCIONES BÁSICAS.	0,00€	0,00€	0,00€	-14.993,62€	0,00€	-14.993,62€
02	1522	12009	ECONOMIA Y HACIENDA CONSERVACIÓN Y REHABILITACIÓN DE LA OTRAS RETRIBUCIONES BÁSICAS.	0,00€	0,00€	0,00€	-305,91€	0,00€	-305,91€
02	161	12009	ECONOMIA Y HACIENDA ABASTECIMIENTO DOMICILIARIO DE AGUA OTRAS RETRIBUCIONES BÁSICAS.	0,00€	0,00€	0,00€	-1.626,19€	0,00€	-1.626,19€
02	1621	12009	ECONOMIA Y HACIENDA RECOGIDA DE RESIDUOS OTRAS RETRIBUCIONES BÁSICAS.	0,00€	0,00€	0,00€	11.384,00€	0,00€	11.384,00€
02	164	12009	ECONOMIA Y HACIENDA CEMENTERIO Y SERVICIOS FUNERARIOS OTRAS RETRIBUCIONES BÁSICAS.	0,00€	0,00€	0,00€	2.464,00€	0,00€	2.464,00€
02	172	12009	ECONOMIA Y HACIENDA PROTECCIÓN Y MEJORA DEL MEDIO AMBIENTE OTRAS RETRIBUCIONES BÁSICAS.	0,00€	0,00€	0,00€	3.393,70€	0,00€	3.393,70€
02	2310	12009	ECONOMIA Y HACIENDA ACCIÓN SOCIAL OTRAS RETRIBUCIONES BÁSICAS.	0,00€	0,00€	0,00€	-2.064,29€	0,00€	-2.064,29€
02	241	12009	ECONOMIA Y HACIENDA FOMENTO DEL EMPLEO OTRAS RETRIBUCIONES BÁSICAS.	0,00€	0,00€	0,00€	-949,80€	0,00€	-949,80€
02	323	12009	ECONOMIA Y HACIENDA FUNCIONAMIENTO DE CENTROS DE OTRAS RETRIBUCIONES BÁSICAS.	0,00€	0,00€	0,00€	3.625,14€	0,00€	3.625,14€
02	3261	12009	ECONOMIA Y HACIENDA ESCUELA MUNICIPAL DE MÚSICA OTRAS RETRIBUCIONES BÁSICAS.	0,00€	0,00€	0,00€	-463,97€	0,00€	-463,97€
			SUMA Y SIGUE:	0,00€	0,00€	0,00€	399.27	0,00€	399.270,19€

CVE: 07E4000DB3C900K8S9K3E5T1U9
URL Comprobación: https://sede.alhaurindelatorre.es/index.php?id=verificacion

FIRMANTE - FECHA
AYUNTAMIENTO DE ALHAURÍN DE LA TORRE/PTO. ALHAURIN DE LA TORRE - 11/08/2020
serialNumber=S2833002E,CN=Sello de tiempo TS@ - @firma,OU=Secretaría General de Administración Digital,O=Secretaría de Estado de Función Pública,C=ES - 11/08/2020 10:34:31
Diligencia:

EXPEDIENTE:: 2020CGEN-0000
Fecha: 21/05/2020
Hora: 00:00
Und. reg:REGISTRO GENERAL

REMANENTES DE CRÉDITO (O016)

APLICACIÓN PRESUPUESTARIA			DESCRIPCIÓN	REMANENTES COMPROMETIDOS			REMANENTES NO COMPROMETIDOS		
				INCORPORABLES	NO INCORPORABLES	TOTAL	INCORPORABLES	NO INCORPORABLES	TOTAL
			SUMA ANTERIOR..... :	0,00€	0,00€	0,00€	407.243,27€	0,00€	407.243,27€
02	3300	12009	ECONOMIA Y HACIENDA CULTURA OTRAS RETRIBUCIONES BÁSICAS.	0,00€	0,00€	0,00€	3.986,54€	0,00€	3.986,54€
02	3321	12009	ECONOMIA Y HACIENDA BIBLOTECAS PÚBLICAS OTRAS RETRIBUCIONES BÁSICAS.	0,00€	0,00€	0,00€	-187,19€	0,00€	-187,19€
02	341	12009	ECONOMIA Y HACIENDA DEPORTES OTRAS RETRIBUCIONES BÁSICAS.	0,00€	0,00€	0,00€	-535,45€	0,00€	-535,45€
02	431	12009	ECONOMIA Y HACIENDA COMERCIO OTRAS RETRIBUCIONES BÁSICAS.	0,00€	0,00€	0,00€	9.875,17€	0,00€	9.875,17€
02	491	12009	ECONOMIA Y HACIENDA SOCIEDAD DE LA INFORMACIÓN OTRAS RETRIBUCIONES BÁSICAS.	0,00€	0,00€	0,00€	-363,97€	0,00€	-363,97€
02	920	12009	ECONOMIA Y HACIENDA ADMINISTRACIÓN GENERAL OTRAS RETRIBUCIONES BÁSICAS.	0,00€	0,00€	0,00€	-16.596,16€	0,00€	-16.596,16€
02	923	12009	ECONOMIA Y HACIENDA INFORMACIÓN BÁSICA Y ESTADÍSTICA OTRAS RETRIBUCIONES BÁSICAS.	0,00€	0,00€	0,00€	-516,15€	0,00€	-516,15€
02	9241	12009	ECONOMIA Y HACIENDA PARTICIPACIÓN CIUDADANA OTRAS RETRIBUCIONES BÁSICAS.	0,00€	0,00€	0,00€	3.219,00€	0,00€	3.219,00€
02	931	12009	ECONOMIA Y HACIENDA POLÍTICA ECONÓMICA Y FISCAL OTRAS RETRIBUCIONES BÁSICAS.	0,00€	0,00€	0,00€	15.646,55€	0,00€	15.646,55€
02	932	12009	ECONOMIA Y HACIENDA GESTIÓN DEL SISTEMA TRIBUTARIO OTRAS RETRIBUCIONES BÁSICAS.	0,00€	0,00€	0,00€	3.145,90€	0,00€	3.145,90€
02	934	12009	ECONOMIA Y HACIENDA GESTIÓN DE LA DEUDA Y DE LA TESORERÍA OTRAS RETRIBUCIONES BÁSICAS.	0,00€	0,00€	0,00€	497,46€	0,00€	497,46€
			SUMA Y SIGUE.....:	0,00€	0,00€	0,00€	417.44	0,00€	417.441,89€

CVE: 07E4000DB3C900K8S9K3E5T1U9
URL Comprobación: https://sede.alhaurindelatorre.es/index.php?id=verificacion

FIRMANTE - FECHA
AYUNTAMIENTO DE ALHAURÍN DE LA TORRE/PTO. ALHAURIN DE LA TORRE - 11/08/2020
serialNumber=S2833002E,CN=Sello de tiempo TS@ - @firma,OU=Secretaría General de Administración Digital,O=Secretaría de Estado de Función Pública,C=ES - 11/08/2020 10:34:31
Diligencia:

EXPEDIENTE:: 2020CGEN-000001
Fecha: 21/05/2020
Hora: 00:00
Und. reg:REGISTRO GENERAL

REMANENTES DE CRÉDITO (O016)

APLICACIÓN PRESUPUESTARIA			DESCRIPCIÓN	REMANENTES COMPROMETIDOS			REMANENTES NO COMPROMETIDOS		
				INCORPORABLES	NO INCORPORABLES	TOTAL	INCORPORABLES	NO INCORPORABLES	TOTAL
			SUMA ANTERIOR..... :	0,00€	0,00€	0,00€	592.063,09€	0,00€	592.063,09€
02	132	12100	ECONOMIA Y HACIENDA SEGURIDAD Y ORDEN PÚBLICO COMPLEMENTO DE DESTINO.	0,00€	0,00€	0,00€	87.310,60€	0,00€	87.310,60€
02	150	12100	ECONOMIA Y HACIENDA ADMINISTRACIÓN GENERAL DE VIVIENDA Y COMPLEMENTO DE DESTINO.	0,00€	0,00€	0,00€	-11,74€	0,00€	-11,74€
02	151	12100	ECONOMIA Y HACIENDA URBANISMO: PLANEAMIENTO, GESTIÓN, COMPLEMENTO DE DESTINO.	0,00€	0,00€	0,00€	-10.389,66€	0,00€	-10.389,66€
02	1522	12100	ECONOMIA Y HACIENDA CONSERVACIÓN Y REHABILITACIÓN DE LA COMPLEMENTO DE DESTINO.	0,00€	0,00€	0,00€	-6,42€	0,00€	-6,42€
02	161	12100	ECONOMIA Y HACIENDA ABASTECIMIENTO DOMICILIARIO DE AGUA COMPLEMENTO DE DESTINO.	0,00€	0,00€	0,00€	189,15€	0,00€	189,15€
02	1621	12100	ECONOMIA Y HACIENDA RECOGIDA DE RESIDUOS COMPLEMENTO DE DESTINO.	0,00€	0,00€	0,00€	15.538,00€	0,00€	15.538,00€
02	164	12100	ECONOMIA Y HACIENDA CEMENTERIO Y SERVICIOS FUNERARIOS COMPLEMENTO DE DESTINO.	0,00€	0,00€	0,00€	3.598,00€	0,00€	3.598,00€
02	172	12100	ECONOMIA Y HACIENDA PROTECCIÓN Y MEJORA DEL MEDIO AMBIENTE COMPLEMENTO DE DESTINO.	0,00€	0,00€	0,00€	8.314,58€	0,00€	8.314,58€
02	2310	12100	ECONOMIA Y HACIENDA ACCIÓN SOCIAL COMPLEMENTO DE DESTINO.	0,00€	0,00€	0,00€	7.864,68€	0,00€	7.864,68€
02	241	12100	ECONOMIA Y HACIENDA FOMENTO DEL EMPLEO COMPLEMENTO DE DESTINO.	0,00€	0,00€	0,00€	-15,58€	0,00€	-15,58€
02	323	12100	ECONOMIA Y HACIENDA FUNCIONAMIENTO DE CENTROS DE COMPLEMENTO DE DESTINO.	0,00€	0,00€	0,00€	7.761,04€	0,00€	7.761,04€
			SUMA Y SIGUE.....	0,00€	0,00€	0,00€	537.59	0,00€	537.594,54€

CVE: 07E4000DB3C900K8S9K3E5T1U9
URL Comprobación: https://sede.alhaurindelatorre.es/index.php?id=verificacion

FIRMANTE - FECHA
AYUNTAMIENTO DE ALHAURÍN DE LA TORRE/PUESTO. ALHAURIN DE LA TORRE - 11/08/2020
serialNumber=S2833002E,CN=Sello de tiempo TS@ - @firma,OU=Secretaría General de Administración Digital,O=Secretaría de Estado de Función Pública,C=ES - 11/08/2020 10:34:31
Diligencia:

EXPEDIENTE:: 2020CGEN-0000
Fecha: 21/05/2020
Hora: 00:00
Und. reg:REGISTRO GENERAL

REMANENTES DE CRÉDITO (O016)

APLICACIÓN PRESUPUESTARIA			DESCRIPCIÓN	REMANENTES COMPROMETIDOS			REMANENTES NO COMPROMETIDOS		
				INCORPORABLES	NO INCORPORABLES	TOTAL	INCORPORABLES	NO INCORPORABLES	TOTAL
			SUMA ANTERIOR..... :	0,00€	0,00€	0,00€	537.580,42€	0,00€	537.580,42€
02	3261	12100	ECONOMIA Y HACIENDA ESCUELA MUNICIPAL DE MÚSICA COMPLEMENTO DE DESTINO.	0,00€	0,00€	0,00€	-7,06€	0,00€	-7,06€
02	3300	12100	ECONOMIA Y HACIENDA CULTURA COMPLEMENTO DE DESTINO.	0,00€	0,00€	0,00€	7.679,29€	0,00€	7.679,29€
02	3321	12100	ECONOMIA Y HACIENDA BIBLOTECAS PÚBLICAS COMPLEMENTO DE DESTINO.	0,00€	0,00€	0,00€	-5,38€	0,00€	-5,38€
02	341	12100	ECONOMIA Y HACIENDA DEPORTES COMPLEMENTO DE DESTINO.	0,00€	0,00€	0,00€	-9,25€	0,00€	-9,25€
02	431	12100	ECONOMIA Y HACIENDA COMERCIO COMPLEMENTO DE DESTINO.	0,00€	0,00€	0,00€	17.461,23€	0,00€	17.461,23€
02	491	12100	ECONOMIA Y HACIENDA SOCIEDAD DE LA INFORMACIÓN COMPLEMENTO DE DESTINO.	0,00€	0,00€	0,00€	-13,48€	0,00€	-13,48€
02	920	12100	ECONOMIA Y HACIENDA ADMINISTRACIÓN GENERAL COMPLEMENTO DE DESTINO.	0,00€	0,00€	0,00€	3.744,34€	0,00€	3.744,34€
02	923	12100	ECONOMIA Y HACIENDA INFORMACIÓN BÁSICA Y ESTADÍSTICA COMPLEMENTO DE DESTINO.	0,00€	0,00€	0,00€	-8,42€	0,00€	-8,42€
02	9241	12100	ECONOMIA Y HACIENDA PARTICIPACIÓN CIUDADANA COMPLEMENTO DE DESTINO.	0,00€	0,00€	0,00€	5.028,00€	0,00€	5.028,00€
02	931	12100	ECONOMIA Y HACIENDA POLÍTICA ECONÓMICA Y FISCAL COMPLEMENTO DE DESTINO.	0,00€	0,00€	0,00€	26.583,44€	0,00€	26.583,44€
02	932	12100	ECONOMIA Y HACIENDA GESTIÓN DEL SISTEMA TRIBUTARIO COMPLEMENTO DE DESTINO.	0,00€	0,00€	0,00€	6.159,02€	0,00€	6.159,02€
			SUMA Y SIGUE.....:	0,00€	0,00€	0,00€	604.2C	0,00€	604.206,27€

CVE: 07E4000DB3C900K8S9K3E5T1U9
URL Comprobación: https://sede.alhaurindelatorre.es/index.php?id=verificacion

FIRMANTE - FECHA
AYUNTAMIENTO DE ALHAURÍN DE LA TORRE/PTO. ALHAURIN DE LA TORRE - 11/08/2020
serialNumber=S2833002E,CN=Sello de tiempo TS@ - @firma,OU=Secretaría General de Administración Digital,O=Secretaría de Estado de Función Pública,C=ES - 11/08/2020 10:34:31
Diligencia:

EXPEDIENTE:: 2020CGEN-0000
Fecha: 21/05/2020
Hora: 00:00
Und. reg:REGISTRO GENERAL

REMANENTES DE CRÉDITO (O016)

APLICACIÓN PRESUPUESTARIA			DESCRIPCIÓN	REMANENTES COMPROMETIDOS			REMANENTES NO COMPROMETIDOS		
				INCORPORABLES	NO INCORPORABLES	TOTAL	INCORPORABLES	NO INCORPORABLES	TOTAL
			SUMA ANTERIOR..... :	0,00€	0,00€	0,00€	628.237,87€	0,00€	628.237,87€
02	934	12100	ECONOMIA Y HACIENDA GESTIÓN DE LA DEUDA Y DE LA TESORERÍA COMPLEMENTO DE DESTINO.	0,00€	0,00€	0,00€	12.015,80€	0,00€	12.015,80€
02	132	12101	ECONOMIA Y HACIENDA SEGURIDAD Y ORDEN PÚBLICO COMPLEMENTO ESPECÍFICO.	0,00€	0,00€	0,00€	170.667,23€	0,00€	170.667,23€
02	150	12101	ECONOMIA Y HACIENDA ADMINISTRACIÓN GENERAL DE VIVIENDA Y COMPLEMENTO ESPECÍFICO.	0,00€	0,00€	0,00€	-18,92€	0,00€	-18,92€
02	151	12101	ECONOMIA Y HACIENDA URBANISMO: PLANEAMIENTO, GESTIÓN, COMPLEMENTO ESPECÍFICO.	0,00€	0,00€	0,00€	8.556,35€	0,00€	8.556,35€
02	1522	12101	ECONOMIA Y HACIENDA CONSERVACIÓN Y REHABILITACIÓN DE LA COMPLEMENTO ESPECÍFICO.	0,00€	0,00€	0,00€	-8,80€	0,00€	-8,80€
02	161	12101	ECONOMIA Y HACIENDA ABASTECIMIENTO DOMICILIARIO DE AGUA COMPLEMENTO ESPECÍFICO.	0,00€	0,00€	0,00€	159,13€	0,00€	159,13€
02	1621	12101	ECONOMIA Y HACIENDA RECOGIDA DE RESIDUOS COMPLEMENTO ESPECÍFICO.	0,00€	0,00€	0,00€	21.611,00€	0,00€	21.611,00€
02	164	12101	ECONOMIA Y HACIENDA CEMENTERIO Y SERVICIOS FUNERARIOS COMPLEMENTO ESPECÍFICO.	0,00€	0,00€	0,00€	3.400,00€	0,00€	3.400,00€
02	172	12101	ECONOMIA Y HACIENDA PROTECCIÓN Y MEJORA DEL MEDIO AMBIENTE COMPLEMENTO ESPECÍFICO.	0,00€	0,00€	0,00€	10.314,53€	0,00€	10.314,53€
02	2310	12101	ECONOMIA Y HACIENDA ACCIÓN SOCIAL COMPLEMENTO ESPECÍFICO.	0,00€	0,00€	0,00€	15.569,10€	0,00€	15.569,10€
02	241	12101	ECONOMIA Y HACIENDA FOMENTO DEL EMPLEO COMPLEMENTO ESPECÍFICO.	0,00€	0,00€	0,00€	-28,26€	0,00€	-28,26€
			SUMA Y SIGUE.....:	0,00€	0,00€	0,00€	0,00€ 846.44	0,00€	846.443,43€

CVE: 07E4000DB3C900K8S9K3E5T1U9
URL Comprobación: https://sede.alhaurindelatorre.es/index.php?id=verificacion

FIRMANTE - FECHA
AYUNTAMIENTO DE ALHAURÍN DE LA TORRE/PUESTO. ALHAURIN DE LA TORRE - 11/08/2020
serialNumber=S2833002E,CN=Sello de tiempo TS@ - @firma,OU=Secretaría General de Administración Digital,O=Secretaría de Estado de Función Pública,C=ES - 11/08/2020 10:34:31
Diligencia:

EXPEDIENTE:: 2020CGEN-0000
Fecha: 21/05/2020
Hora: 00:00
Und. reg:REGISTRO GENERAL

REMANENTES DE CRÉDITO (O016)

APLICACIÓN PRESUPUESTARIA			DESCRIPCIÓN	REMANENTES COMPROMETIDOS			REMANENTES NO COMPROMETIDOS		
				INCORPORABLES	NO INCORPORABLES	TOTAL	INCORPORABLES	NO INCORPORABLES	TOTAL
			SUMA ANTERIOR..... :	0,00€	0,00€	0,00€	862.450,39€	0,00€	862.450,39€
02	323	12101	ECONOMIA Y HACIENDA FUNCIONAMIENTO DE CENTROS DE COMPLEMENTO ESPECÍFICO.	0,00€	0,00€	0,00€	8.003,48€	0,00€	8.003,48€
02	3261	12101	ECONOMIA Y HACIENDA ESCUELA MUNICIPAL DE MÚSICA COMPLEMENTO ESPECÍFICO.	0,00€	0,00€	0,00€	-12,14€	0,00€	-12,14€
02	3300	12101	ECONOMIA Y HACIENDA CULTURA COMPLEMENTO ESPECÍFICO.	0,00€	0,00€	0,00€	10.581,99€	0,00€	10.581,99€
02	3321	12101	ECONOMIA Y HACIENDA BIBLOTECAS PÚBLICAS COMPLEMENTO ESPECÍFICO.	0,00€	0,00€	0,00€	-7,74€	0,00€	-7,74€
02	341	12101	ECONOMIA Y HACIENDA DEPORTES COMPLEMENTO ESPECÍFICO.	0,00€	0,00€	0,00€	-13,74€	0,00€	-13,74€
02	431	12101	ECONOMIA Y HACIENDA COMERCIO COMPLEMENTO ESPECÍFICO.	0,00€	0,00€	0,00€	22.089,84€	0,00€	22.089,84€
02	491	12101	ECONOMIA Y HACIENDA SOCIEDAD DE LA INFORMACIÓN COMPLEMENTO ESPECÍFICO.	0,00€	0,00€	0,00€	-20,94€	0,00€	-20,94€
02	920	12101	ECONOMIA Y HACIENDA ADMINISTRACIÓN GENERAL COMPLEMENTO ESPECÍFICO.	0,00€	0,00€	0,00€	-19.473,62€	0,00€	-19.473,62€
02	923	12101	ECONOMIA Y HACIENDA INFORMACIÓN BÁSICA Y ESTADÍSTICA COMPLEMENTO ESPECÍFICO.	0,00€	0,00€	0,00€	852,64€	0,00€	852,64€
02	9241	12101	ECONOMIA Y HACIENDA PARTICIPACIÓN CIUDADANA COMPLEMENTO ESPECÍFICO.	0,00€	0,00€	0,00€	6.071,00€	0,00€	6.071,00€
02	931	12101	ECONOMIA Y HACIENDA POLÍTICA ECONÓMICA Y FISCAL COMPLEMENTO ESPECÍFICO.	0,00€	0,00€	0,00€	75.151,11€	0,00€	75.151,11€
			SUMA Y SIGUE.....:	0,00€	0,00€	0,00€	949.66€	0,00€	949.665,31€

CVE: 07E4000DB3C900K8S9K3E5T1U9
URL Comprobación: https://sede.alhaurindelatorre.es/index.php?id=verificacion

FIRMANTE - FECHA
AYUNTAMIENTO DE ALHAURÍN DE LA TORRE/PUNTO. ALHAURIN DE LA TORRE - 11/08/2020
serialNumber=S2833002E,CN=Sello de tiempo TS@ - @firma,OU=Secretaría General de Administración Digital,O=Secretaría de Estado de Función Pública,C=ES - 11/08/2020 10:34:31
Diligencia:

EXPEDIENTE:: 2020CGEN-0000
Fecha: 21/05/2020
Hora: 00:00
Und. reg:REGISTRO GENERAL

REMANENTES DE CRÉDITO (O016)

APLICACIÓN PRESUPUESTARIA			DESCRIPCIÓN	REMANENTES COMPROMETIDOS			REMANENTES NO COMPROMETIDOS		
				INCORPORABLES	NO INCORPORABLES	TOTAL	INCORPORABLES	NO INCORPORABLES	TOTAL
			SUMA ANTERIOR..... :	0,00€	0,00€	0,00€	963.713,63€	0,00€	963.713,63€
02	932	12101	ECONOMIA Y HACIENDA GESTIÓN DEL SISTEMA TRIBUTARIO COMPLEMENTO ESPECÍFICO.	0,00€	0,00€	0,00€	7.024,16€	0,00€	7.024,16€
02	934	12101	ECONOMIA Y HACIENDA GESTIÓN DE LA DEUDA Y DE LA TESORERÍA COMPLEMENTO ESPECÍFICO.	0,00€	0,00€	0,00€	17.880,51€	0,00€	17.880,51€
02	132	12103	ECONOMIA Y HACIENDA SEGURIDAD Y ORDEN PÚBLICO OTROS COMPLEMENTOS.	0,00€	0,00€	0,00€	-0,20€	0,00€	-0,20€
02	151	12103	ECONOMIA Y HACIENDA URBANISMO: PLANEAMIENTO, GESTIÓN, OTROS COMPLEMENTOS.	0,00€	0,00€	0,00€	-7.628,25€	0,00€	-7.628,25€
02	161	12103	ECONOMIA Y HACIENDA ABASTECIMIENTO DOMICILIARIO DE AGUA OTROS COMPLEMENTOS.	0,00€	0,00€	0,00€	9,95€	0,00€	9,95€
02	164	12103	ECONOMIA Y HACIENDA CEMENTERIO Y SERVICIOS FUNERARIOS OTROS COMPLEMENTOS.	0,00€	0,00€	0,00€	229,00€	0,00€	229,00€
02	2310	12103	ECONOMIA Y HACIENDA ACCIÓN SOCIAL OTROS COMPLEMENTOS.	0,00€	0,00€	0,00€	841,94€	0,00€	841,94€
02	241	12103	ECONOMIA Y HACIENDA FOMENTO DEL EMPLEO OTROS COMPLEMENTOS.	0,00€	0,00€	0,00€	1.479,50€	0,00€	1.479,50€
02	323	12103	ECONOMIA Y HACIENDA FUNCIONAMIENTO DE CENTROS DE OTROS COMPLEMENTOS.	0,00€	0,00€	0,00€	1.343,28€	0,00€	1.343,28€
02	3300	12103	ECONOMIA Y HACIENDA CULTURA OTROS COMPLEMENTOS.	0,00€	0,00€	0,00€	12,44€	0,00€	12,44€
02	431	12103	ECONOMIA Y HACIENDA COMERCIO OTROS COMPLEMENTOS.	0,00€	0,00€	0,00€	-317,67€	0,00€	-317,67€
			SUMA Y SIGUE.....:	0,00€	0,00€	0,00€	970.53	0,00€	970.539,97€

CVE: 07E4000DB3C900K8S9K3E5T1U9
URL Comprobación: https://sede.alhaurindelatorre.es/index.php?id=verificacion

FIRMANTE - FECHA
AYUNTAMIENTO DE ALHAURÍN DE LA TORRE/PTO. ALHAURIN DE LA TORRE - 11/08/2020
serialNumber=S2833002E,CN=Sello de tiempo TS@ - @firma,OU=Secretaría General de Administración Digital,O=Secretaría de Estado de Función Pública,C=ES - 11/08/2020 10:34:31
Diligencia:

EXPEDIENTE:: 2020CGEN-0000
Fecha: 21/05/2020
Hora: 00:00
Und. reg:REGISTRO GENERAL

REMANENTES DE CRÉDITO (O016)

APLICACIÓN PRESUPUESTARIA			DESCRIPCIÓN	REMANENTES COMPROMETIDOS			REMANENTES NO COMPROMETIDOS		
				INCORPORABLES	NO INCORPORABLES	TOTAL	INCORPORABLES	NO INCORPORABLES	TOTAL
			SUMA ANTERIOR..... :	0,00€	0,00€	0,00€	979.838,69€	0,00€	979.838,69€
02	920	12103	ECONOMIA Y HACIENDA ADMINISTRACIÓN GENERAL OTROS COMPLEMENTOS.	0,00€	0,00€	0,00€	4.649,36€	0,00€	4.649,36€
02	9241	12103	ECONOMIA Y HACIENDA PARTICIPACIÓN CIUDADANA OTROS COMPLEMENTOS.	0,00€	0,00€	0,00€	31,00€	0,00€	31,00€
02	931	12103	ECONOMIA Y HACIENDA POLÍTICA ECONÓMICA Y FISCAL OTROS COMPLEMENTOS.	0,00€	0,00€	0,00€	-5.958,10€	0,00€	-5.958,10€
02	932	12103	ECONOMIA Y HACIENDA GESTIÓN DEL SISTEMA TRIBUTARIO OTROS COMPLEMENTOS.	0,00€	0,00€	0,00€	8.681,00€	0,00€	8.681,00€
02	934	12103	ECONOMIA Y HACIENDA GESTIÓN DE LA DEUDA Y DE LA TESORERÍA OTROS COMPLEMENTOS.	0,00€	0,00€	0,00€	44,00€	0,00€	44,00€
02	135	13000	ECONOMIA Y HACIENDA PROTECCIÓN CIVIL RETRIBUCIONES BÁSICAS.	0,00€	0,00€	0,00€	-2.117,57€	0,00€	-2.117,57€
02	151	13000	ECONOMIA Y HACIENDA URBANISMO: PLANEAMIENTO, GESTIÓN, RETRIBUCIONES BÁSICAS.	0,00€	0,00€	0,00€	72.266,01€	0,00€	72.266,01€
02	1621	13000	ECONOMIA Y HACIENDA RECOGIDA DE RESIDUOS RETRIBUCIONES BÁSICAS.	0,00€	0,00€	0,00€	-29.861,43€	0,00€	-29.861,43€
02	164	13000	ECONOMIA Y HACIENDA CEMENTERIO Y SERVICIOS FUNERARIOS RETRIBUCIONES BÁSICAS.	0,00€	0,00€	0,00€	6.985,00€	0,00€	6.985,00€
02	172	13000	ECONOMIA Y HACIENDA PROTECCIÓN Y MEJORA DEL MEDIO AMBIENTE RETRIBUCIONES BÁSICAS.	0,00€	0,00€	0,00€	-4.067,21€	0,00€	-4.067,21€
02	2310	13000	ECONOMIA Y HACIENDA ACCIÓN SOCIAL RETRIBUCIONES BÁSICAS.	0,00€	0,00€	0,00€	-7.961,98€	0,00€	-7.961,98€
			SUMA Y SIGUE.....:	0,00€	0,00€	0,00€	1.013.23	0,00€	1.013.230,05€

CVE: 07E4000DB3C900K8S9K3E5T1U9
URL Comprobación: https://sede.alhaurindelatorre.es/index.php?id=verificacion

FIRMANTE - FECHA
AYUNTAMIENTO DE ALHAURÍN DE LA TORRE/PTO. ALHAURIN DE LA TORRE - 11/08/2020
serialNumber=S2833002E,CN=Sello de tiempo TS@ - @firma,OU=Secretaría General de Administración Digital,O=Secretaría de Estado de Función Pública,C=ES - 11/08/2020 10:34:31
Diligencia:

EXPEDIENTE:: 2020CGEN-0000
Fecha: 21/05/2020
Hora: 00:00
Und. reg:REGISTRO GENERAL

REMANENTES DE CRÉDITO (O016)

APLICACIÓN PRESUPUESTARIA			DESCRIPCIÓN	REMANENTES COMPROMETIDOS			REMANENTES NO COMPROMETIDOS		
				INCORPORABLES	NO INCORPORABLES	TOTAL	INCORPORABLES	NO INCORPORABLES	TOTAL
			SUMA ANTERIOR..... :	0,00€	0,00€	0,00€	1.001.178,89€	0,00€	1.001.178,89€
02	2311	13000	ECONOMIA Y HACIENDA PROMOCIÓN SOCIAL RETRIBUCIONES BÁSICAS.	0,00€	0,00€	0,00€	-6.025,58€	0,00€	-6.025,58€
02	323	13000	ECONOMIA Y HACIENDA FUNCIONAMIENTO DE CENTROS DE RETRIBUCIONES BÁSICAS.	0,00€	0,00€	0,00€	5.674,14€	0,00€	5.674,14€
02	3300	13000	ECONOMIA Y HACIENDA CULTURA RETRIBUCIONES BÁSICAS.	0,00€	0,00€	0,00€	8.325,52€	0,00€	8.325,52€
02	3301	13000	ECONOMIA Y HACIENDA JUVENTUD RETRIBUCIONES BÁSICAS.	0,00€	0,00€	0,00€	7.632,00€	0,00€	7.632,00€
02	3321	13000	ECONOMIA Y HACIENDA BIBLOTECAS PÚBLICAS RETRIBUCIONES BÁSICAS.	0,00€	0,00€	0,00€	-5.334,60€	0,00€	-5.334,60€
02	338	13000	ECONOMIA Y HACIENDA FIESTAS POPULARES Y FESTEJOS RETRIBUCIONES BÁSICAS.	0,00€	0,00€	0,00€	-2.735,59€	0,00€	-2.735,59€
02	341	13000	ECONOMIA Y HACIENDA DEPORTES RETRIBUCIONES BÁSICAS.	0,00€	0,00€	0,00€	-7.456,71€	0,00€	-7.456,71€
02	431	13000	ECONOMIA Y HACIENDA COMERCIO RETRIBUCIONES BÁSICAS.	0,00€	0,00€	0,00€	2.274,98€	0,00€	2.274,98€
02	432	13000	ECONOMIA Y HACIENDA INFORMACIÓN Y PROMOCIÓN TURÍSTICA RETRIBUCIONES BÁSICAS.	0,00€	0,00€	0,00€	-2.981,13€	0,00€	-2.981,13€
02	491	13000	ECONOMIA Y HACIENDA SOCIEDAD DE LA INFORMACIÓN RETRIBUCIONES BÁSICAS.	0,00€	0,00€	0,00€	-2.461,60€	0,00€	-2.461,60€
02	920	13000	ECONOMIA Y HACIENDA ADMINISTRACIÓN GENERAL RETRIBUCIONES BÁSICAS.	0,00€	0,00€	0,00€	-4.566,81€	0,00€	-4.566,81€
			SUMA Y SIGUE.....:	0,00€	0,00€	0,00€	1.005.57	0,00€	1.005.574,67€

CVE: 07E4000DB3C900K8S9K3E5T1U9
URL Comprobación: https://sede.alhaurindelatorre.es/index.php?id=verificacion

FIRMANTE - FECHA
AYUNTAMIENTO DE ALHAURÍN DE LA TORRE/PUNTO. ALHAURIN DE LA TORRE - 11/08/2020
serialNumber=S2833002E,CN=Sello de tiempo TS@ - @firma,OU=Secretaría General de Administración Digital,O=Secretaría de Estado de Función Pública,C=ES - 11/08/2020 10:34:31
Diligencia:

EXPEDIENTE:: 2020CGEN-000001
Fecha: 21/05/2020
Hora: 00:00
Und. reg:REGISTRO GENERAL

REMANENTES DE CRÉDITO (O016)

APLICACIÓN PRESUPUESTARIA			DESCRIPCIÓN	REMANENTES COMPROMETIDOS			REMANENTES NO COMPROMETIDOS		
				INCORPORABLES	NO INCORPORABLES	TOTAL	INCORPORABLES	NO INCORPORABLES	TOTAL
			SUMA ANTERIOR..... :	0,00€	0,00€	0,00€	1.014.893,33€	0,00€	1.014.893,33€
02	923	13000	ECONOMIA Y HACIENDA INFORMACIÓN BÁSICA Y ESTADÍSTICA RETRIBUCIONES BÁSICAS.	0,00€	0,00€	0,00€	4.659,33€	0,00€	4.659,33€
02	135	13002	ECONOMIA Y HACIENDA PROTECCIÓN CIVIL OTRAS REMUNERACIONES.	0,00€	0,00€	0,00€	1.925,74€	0,00€	1.925,74€
02	151	13002	ECONOMIA Y HACIENDA URBANISMO: PLANEAMIENTO, GESTIÓN, OTRAS REMUNERACIONES.	0,00€	0,00€	0,00€	279.168,89€	0,00€	279.168,89€
02	1621	13002	ECONOMIA Y HACIENDA RECOGIDA DE RESIDUOS OTRAS REMUNERACIONES.	0,00€	0,00€	0,00€	19.399,00€	0,00€	19.399,00€
02	164	13002	ECONOMIA Y HACIENDA CEMENTERIO Y SERVICIOS FUNERARIOS OTRAS REMUNERACIONES.	0,00€	0,00€	0,00€	11.899,00€	0,00€	11.899,00€
02	172	13002	ECONOMIA Y HACIENDA PROTECCIÓN Y MEJORA DEL MEDIO AMBIENTE OTRAS REMUNERACIONES.	0,00€	0,00€	0,00€	1.986,45€	0,00€	1.986,45€
02	2310	13002	ECONOMIA Y HACIENDA ACCIÓN SOCIAL OTRAS REMUNERACIONES.	0,00€	0,00€	0,00€	-3.300,94€	0,00€	-3.300,94€
02	2311	13002	ECONOMIA Y HACIENDA PROMOCIÓN SOCIAL OTRAS REMUNERACIONES.	0,00€	0,00€	0,00€	6.454,10€	0,00€	6.454,10€
02	323	13002	ECONOMIA Y HACIENDA FUNCIONAMIENTO DE CENTROS DE OTRAS REMUNERACIONES.	0,00€	0,00€	0,00€	29.510,40€	0,00€	29.510,40€
02	3300	13002	ECONOMIA Y HACIENDA CULTURA OTRAS REMUNERACIONES.	0,00€	0,00€	0,00€	19.734,54€	0,00€	19.734,54€
02	3301	13002	ECONOMIA Y HACIENDA JUVENTUD OTRAS REMUNERACIONES.	0,00€	0,00€	0,00€	9.412,00€	0,00€	9.412,00€
			SUMA Y SIGUE.....	0,00€	0,00€	0,00€	1.386.42	0,00€	1.386.423,18€

CVE: 07E4000DB3C900K8S9K3E5T1U9
URL Comprobación: https://sede.alhaurindelatorre.es/index.php?id=verificacion

FIRMANTE - FECHA
AYUNTAMIENTO DE ALHAURÍN DE LA TORRE/PTO. ALHAURIN DE LA TORRE - 11/08/2020
serialNumber=S2833002E,CN=Sello de tiempo TS@ - @firma,OU=Secretaría General de Administración Digital,O=Secretaría de Estado de Función Pública,C=ES - 11/08/2020 10:34:31
Diligencia:

EXPEDIENTE:: 2020CGEN-0000
Fecha: 21/05/2020
Hora: 00:00
Und. reg:REGISTRO GENERAL

REMANENTES DE CRÉDITO (O016)

APLICACIÓN PRESUPUESTARIA			DESCRIPCIÓN	REMANENTES COMPROMETIDOS			REMANENTES NO COMPROMETIDOS		
				INCORPORABLES	NO INCORPORABLES	TOTAL	INCORPORABLES	NO INCORPORABLES	TOTAL
			SUMA ANTERIOR..... :	0,00€	0,00€	0,00€	1.396.311,26€	0,00€	1.396.311,26€
02	3321	13002	ECONOMIA Y HACIENDA BIBLOTECAS PÚBLICAS OTRAS REMUNERACIONES.	0,00€	0,00€	0,00€	4.944,04€	0,00€	4.944,04€
02	338	13002	ECONOMIA Y HACIENDA FIESTAS POPULARES Y FESTEJOS OTRAS REMUNERACIONES.	0,00€	0,00€	0,00€	-45,41€	0,00€	-45,41€
02	341	13002	ECONOMIA Y HACIENDA DEPORTES OTRAS REMUNERACIONES.	0,00€	0,00€	0,00€	78.895,76€	0,00€	78.895,76€
02	431	13002	ECONOMIA Y HACIENDA COMERCIO OTRAS REMUNERACIONES.	0,00€	0,00€	0,00€	4.586,18€	0,00€	4.586,18€
02	432	13002	ECONOMIA Y HACIENDA INFORMACIÓN Y PROMOCIÓN TURÍSTICA OTRAS REMUNERACIONES.	0,00€	0,00€	0,00€	2.258,52€	0,00€	2.258,52€
02	491	13002	ECONOMIA Y HACIENDA SOCIEDAD DE LA INFORMACIÓN OTRAS REMUNERACIONES.	0,00€	0,00€	0,00€	2.325,36€	0,00€	2.325,36€
02	920	13002	ECONOMIA Y HACIENDA ADMINISTRACIÓN GENERAL OTRAS REMUNERACIONES.	0,00€	0,00€	0,00€	6.699,54€	0,00€	6.699,54€
02	923	13002	ECONOMIA Y HACIENDA INFORMACIÓN BÁSICA Y ESTADÍSTICA OTRAS REMUNERACIONES.	0,00€	0,00€	0,00€	11.014,04€	0,00€	11.014,04€
02	3300	13003	ECONOMIA Y HACIENDA CULTURA OTRAS REMUNERACIONES: CURSO DE	0,00€	0,00€	0,00€	1.598,80€	0,00€	1.598,80€
02	920	13003	ECONOMIA Y HACIENDA ADMINISTRACIÓN GENERAL OTRAS REMUNERACIONES: CURSO DE	0,00€	0,00€	0,00€	3.173,60€	0,00€	3.173,60€
02	151	13100	ECONOMIA Y HACIENDA URBANISMO: PLANEAMIENTO, GESTIÓN, LABORAL TEMPORAL.	0,00€	0,00€	0,00€	-522.230,85€	0,00€	-522.230,85€
			SUMA Y SIGUE.....:	0,00€	0,00€	0,00€	0,00€ 979.64	0,00€	979.642,76€

CVE: 07E4000DB3C900K8S9K3E5T1U9
URL Comprobación: https://sede.alhaurindelatorre.es/index.php?id=verificacion

FIRMANTE - FECHA
AYUNTAMIENTO DE ALHAURÍN DE LA TORRE/PTO. ALHAURIN DE LA TORRE - 11/08/2020
serialNumber=S2833002E,CN=Sello de tiempo TS@ - @firma,OU=Secretaría General de Administración Digital,O=Secretaría de Estado de Función Pública,C=ES - 11/08/2020 10:34:31
Diligencia:

EXPEDIENTE:: 2020CGEN-0000
Fecha: 21/05/2020
Hora: 00:00
Und. reg:REGISTRO GENERAL

REMANENTES DE CRÉDITO (O016)

APLICACIÓN PRESUPUESTARIA			DESCRIPCIÓN	REMANENTES COMPROMETIDOS			REMANENTES NO COMPROMETIDOS		
				INCORPORABLES	NO INCORPORABLES	TOTAL	INCORPORABLES	NO INCORPORABLES	TOTAL
			SUMA ANTERIOR..... :	0,00€	0,00€	0,00€	778.085,84€	0,00€	778.085,84€
02	161	13100	ECONOMIA Y HACIENDA ABASTECIMIENTO DOMICILIARIO DE AGUA LABORAL TEMPORAL.	0,00€	0,00€	0,00€	-100.778,46€	0,00€	-100.778,46€
02	1621	13100	ECONOMIA Y HACIENDA RECOGIDA DE RESIDUOS LABORAL TEMPORAL.	0,00€	0,00€	0,00€	-368.255,94€	0,00€	-368.255,94€
02	2310	13100	ECONOMIA Y HACIENDA ACCIÓN SOCIAL LABORAL TEMPORAL.	0,00€	0,00€	0,00€	9.424,49€	0,00€	9.424,49€
02	3261	13100	ECONOMIA Y HACIENDA ESCUELA MUNICIPAL DE MÚSICA LABORAL TEMPORAL.	0,00€	0,00€	0,00€	-23.915,42€	0,00€	-23.915,42€
02	3300	13100	ECONOMIA Y HACIENDA CULTURA LABORAL TEMPORAL.	0,00€	0,00€	0,00€	-30.136,27€	0,00€	-30.136,27€
02	3301	13100	ECONOMIA Y HACIENDA JUVENTUD LABORAL TEMPORAL.	0,00€	0,00€	0,00€	-6.761,32€	0,00€	-6.761,32€
02	3321	13100	ECONOMIA Y HACIENDA BIBLOTECAS PÚBLICAS LABORAL TEMPORAL.	0,00€	0,00€	0,00€	-1.075,93€	0,00€	-1.075,93€
02	3322	13100	ECONOMIA Y HACIENDA ARCHIVOS LABORAL TEMPORAL.	0,00€	0,00€	0,00€	-6.315,30€	0,00€	-6.315,30€
02	920	13100	ECONOMIA Y HACIENDA ADMINISTRACIÓN GENERAL LABORAL TEMPORAL.	0,00€	0,00€	0,00€	-13.440,87€	0,00€	-13.440,87€
02	2310	13100	ECONOMIA Y HACIENDA ACCIÓN SOCIAL LABORAL EVENTUAL	0,00€	0,00€	0,00€	0,00€	0,00€	0,00€
02	151	13101	ECONOMIA Y HACIENDA URBANISMO: PLANEAMIENTO, GESTIÓN, RETRIBUCIONES COMPLEMENTARIAS	0,00€	0,00€	0,00€	784.734,00€	0,00€	784.734,00€
			SUMA Y SIGUE.....:	0,00€	0,00€	0,00€	0,00€ 1.223.12	0,00€	1.223.121,74€

CVE: 07E4000DB3C900K8S9K3E5T1U9
URL Comprobación: https://sede.alhaurindelatorre.es/index.php?id=verificacion

FIRMANTE - FECHA
AYUNTAMIENTO DE ALHAURÍN DE LA TORRE/PTO. ALHAURIN DE LA TORRE - 11/08/2020
serialNumber=S2833002E,CN=Sello de tiempo TS@ - @firma,OU=Secretaría General de Administración Digital,O=Secretaría de Estado de Función Pública,C=ES - 11/08/2020 10:34:31
Diligencia:

EXPEDIENTE:: 2020CGEN-000001
Fecha: 21/05/2020
Hora: 00:00
Und. reg:REGISTRO GENERAL

REMANENTES DE CRÉDITO (O016)

APLICACIÓN PRESUPUESTARIA			DESCRIPCIÓN	REMANENTES COMPROMETIDOS			REMANENTES NO COMPROMETIDOS		
				INCORPORABLES	NO INCORPORABLES	TOTAL	INCORPORABLES	NO INCORPORABLES	TOTAL
			SUMA ANTERIOR..... :	0,00€	0,00€	0,00€	1.689.395,74€	0,00€	1.689.395,74€
02	161	13101	ECONOMIA Y HACIENDA ABASTECIMIENTO DOMICILIARIO DE AGUA RETRIBUCIONES COMPLEMENTARIAS	0,00€	0,00€	0,00€	233.137,00€	0,00€	233.137,00€
02	1621	13101	ECONOMIA Y HACIENDA RECOGIDA DE RESIDUOS RETRIBUCIONES COMPLEMENTARIAS	0,00€	0,00€	0,00€	198.104,00€	0,00€	198.104,00€
02	2310	13101	ECONOMIA Y HACIENDA ACCIÓN SOCIAL RETRIBUCIONES COMPLEMENTARIAS	0,00€	0,00€	0,00€	52.217,00€	0,00€	52.217,00€
02	3261	13101	ECONOMIA Y HACIENDA ESCUELA MUNICIPAL DE MÚSICA RETRIBUCIONES COMPLEMENTARIAS	0,00€	0,00€	0,00€	27.143,00€	0,00€	27.143,00€
02	3300	13101	ECONOMIA Y HACIENDA CULTURA RETRIBUCIONES COMPLEMENTARIAS	0,00€	0,00€	0,00€	20.036,00€	0,00€	20.036,00€
02	3301	13101	ECONOMIA Y HACIENDA JUVENTUD RETRIBUCIONES COMPLEMENTARIAS	0,00€	0,00€	0,00€	6.469,00€	0,00€	6.469,00€
02	3321	13101	ECONOMIA Y HACIENDA BIBLOTECAS PÚBLICAS RETRIBUCIONES COMPLEMENTARIAS	0,00€	0,00€	0,00€	6.565,00€	0,00€	6.565,00€
02	3322	13101	ECONOMIA Y HACIENDA ARCHIVOS RETRIBUCIONES COMPLEMENTARIAS	0,00€	0,00€	0,00€	6.140,00€	0,00€	6.140,00€
02	920	13101	ECONOMIA Y HACIENDA ADMINISTRACIÓN GENERAL RETRIBUCIONES COMPLEMENTARIAS	0,00€	0,00€	0,00€	19.650,00€	0,00€	19.650,00€
02	241	13102	ECONOMIA Y HACIENDA FOMENTO DEL EMPLEO LABORAL TEMPORAL SUBVENCIONADO	0,00€	0,00€	0,00€	54.434,51€	0,00€	54.434,51€
02	241	13103	ECONOMIA Y HACIENDA FOMENTO DEL EMPLEO LABORAL TEMPORAL SUBVENCIONADO	0,00€	0,00€	0,00€	85.952,25€	0,00€	85.952,25€
			SUMA Y SIGUE.....:	0,00€	0,00€	0,00€	1.932.96	0,00€	1.932.969,50€

CVE: 07E4000DB3C900K8S9K3E5T1U9
URL Comprobación: https://sede.alhaurindelatorre.es/index.php?id=verificacion

FIRMANTE - FECHA
AYUNTAMIENTO DE ALHAURÍN DE LA TORRE/PTO. ALHAURIN DE LA TORRE - 11/08/2020
serialNumber=S2833002E,CN=Sello de tiempo TS@ - @firma,OU=Secretaría General de Administración Digital,O=Secretaría de Estado de Función Pública,C=ES - 11/08/2020 10:34:31
Diligencia:

EXPEDIENTE:: 2020CGEN-0000
Fecha: 21/05/2020
Hora: 00:00
Und. reg:REGISTRO GENERAL

REMANENTES DE CRÉDITO (O016)

APLICACIÓN PRESUPUESTARIA			DESCRIPCIÓN	REMANENTES COMPROMETIDOS			REMANENTES NO COMPROMETIDOS		
				INCORPORABLES	NO INCORPORABLES	TOTAL	INCORPORABLES	NO INCORPORABLES	TOTAL
			SUMA ANTERIOR..... :	0,00€	0,00€	0,00€	1.932.969,50€	0,00€	1.932.969,50€
02	241	13104	ECONOMIA Y HACIENDA FOMENTO DEL EMPLEO LABORAL TEMPORAL SUBVENCIONADO	0,00€	0,00€	0,00€	0,00€	0,00€	0,00€
02	241	13105	ECONOMIA Y HACIENDA FOMENTO DEL EMPLEO LABORAL EVENTUAL SUBVENCIONADO	0,00€	0,00€	0,00€	2.500,00€	0,00€	2.500,00€
02	241	13105	ECONOMIA Y HACIENDA FOMENTO DEL EMPLEO RETRIB.LABORAL EVENTUAL ANDALUCIA	0,00€	0,00€	0,00€	-9.654,32€	0,00€	-9.654,32€
02	241	13105	ECONOMIA Y HACIENDA FOMENTO DEL EMPLEO LABORAL TEMPORAL	0,00€	0,00€	0,00€	-13.555,54€	0,00€	-13.555,54€
02	241	13106	ECONOMIA Y HACIENDA FOMENTO DEL EMPLEO LABORAL EVENTUAL	0,00€	0,00€	0,00€	8.218,79€	0,00€	8.218,79€
02	241	13107	ECONOMIA Y HACIENDA FOMENTO DEL EMPLEO LABORAL EVENTUAL SUBVENCIONADO	0,00€	0,00€	0,00€	2.500,00€	0,00€	2.500,00€
02	241	13107	ECONOMIA Y HACIENDA FOMENTO DEL EMPLEO LABORAL EVENTUAL	0,00€	0,00€	0,00€	-8.970,85€	0,00€	-8.970,85€
02	241	13108	ECONOMIA Y HACIENDA FOMENTO DEL EMPLEO LABORAL EVENTUAL SUBVENCIONADO	0,00€	0,00€	0,00€	64.474,04€	0,00€	64.474,04€
02	241	13108	ECONOMIA Y HACIENDA FOMENTO DEL EMPLEO LABORLA EVENTUAL	0,00€	0,00€	0,00€	3.192,17€	0,00€	3.192,17€
02	241	13109	ECONOMIA Y HACIENDA FOMENTO DEL EMPLEO LABORAL TEMPORAL SUBVENCIONADO	0,00€	0,00€	0,00€	52.645,77€	0,00€	52.645,77€
02	241	13111	ECONOMIA Y HACIENDA FOMENTO DEL EMPLEO LABORAL EVENTUAL SUBVENCIONADO	0,00€	0,00€	0,00€	0,00€	0,00€	0,00€
			SUMA Y SIGUE.....	0,00€	0,00€	0,00€	2.034.319,56€	0,00€	2.034.319,56€

CVE: 07E4000DB3C900K8S9K3E5T1U9
URL Comprobación: https://sede.alhaurindelatorre.es/index.php?id=verificacion

FIRMANTE - FECHA
AYUNTAMIENTO DE ALHAURÍN DE LA TORRE/PTO. ALHAURIN DE LA TORRE - 11/08/2020
serialNumber=S2833002E,CN=Sello de tiempo TS@ - @firma,OU=Secretaría General de Administración Digital,O=Secretaría de Estado de Función Pública,C=ES - 11/08/2020 10:34:31
Diligencia:

EXPEDIENTE:: 2020CGEN-0000
Fecha: 21/05/2020
Hora: 00:00
Und. reg:REGISTRO GENERAL

REMANENTES DE CRÉDITO (O016)

APLICACIÓN PRESUPUESTARIA			DESCRIPCIÓN	REMANENTES COMPROMETIDOS			REMANENTES NO COMPROMETIDOS		
				INCORPORABLES	NO INCORPORABLES	TOTAL	INCORPORABLES	NO INCORPORABLES	TOTAL
			SUMA ANTERIOR..... :	0,00€	0,00€	0,00€	2.169.119,56€	0,00€	2.169.119,56€
07	241	13111	CENTRO DE FORMACION, FOMENTO DEL FOMENTO DEL EMPLEO LABORAL EVENTUAL SUBVENCIONADO	0,00€	0,00€	0,00€	67.400,00€	0,00€	67.400,00€
02	241	13112	ECONOMIA Y HACIENDA FOMENTO DEL EMPLEO LABORAL EVENTUAL SUBVENCIONADO	0,00€	0,00€	0,00€	18.842,00€	0,00€	18.842,00€
02	920	14300	ECONOMIA Y HACIENDA ADMINISTRACIÓN GENERAL OTRO PERSONAL	0,00€	0,00€	0,00€	-599,01€	0,00€	-599,01€
02	920	15000	ECONOMIA Y HACIENDA ADMINISTRACIÓN GENERAL PRODUCTIVIDAD	0,00€	0,00€	0,00€	30.429,20€	0,00€	30.429,20€
02	920	15001	ECONOMIA Y HACIENDA ADMINISTRACIÓN GENERAL PRODUCTIVIDAD	0,00€	0,00€	0,00€	166.336,83€	0,00€	166.336,83€
02	920	15100	ECONOMIA Y HACIENDA ADMINISTRACIÓN GENERAL GRATIFICACIONES	0,00€	0,00€	0,00€	-198.770,52€	0,00€	-198.770,52€
02	920	15101	ECONOMIA Y HACIENDA ADMINISTRACIÓN GENERAL GRATIFICACIONES	0,00€	0,00€	0,00€	-196.077,08€	0,00€	-196.077,08€
02	132	16000	ECONOMIA Y HACIENDA SEGURIDAD Y ORDEN PÚBLICO SEGURIDAD SOCIAL.	0,00€	0,00€	0,00€	-6.685,96€	0,00€	-6.685,96€
02	135	16000	ECONOMIA Y HACIENDA PROTECCIÓN CIVIL SEGURIDAD SOCIAL.	0,00€	0,00€	0,00€	1.845,93€	0,00€	1.845,93€
02	150	16000	ECONOMIA Y HACIENDA ADMINISTRACIÓN GENERAL DE VIVIENDA Y SEGURIDAD SOCIAL.	0,00€	0,00€	0,00€	-1.770,15€	0,00€	-1.770,15€
02	151	16000	ECONOMIA Y HACIENDA URBANISMO: PLANEAMIENTO, GESTIÓN, SEGURIDAD SOCIAL.	0,00€	0,00€	0,00€	-117.508,64€	0,00€	-117.508,64€
			SUMA Y SIGUE.....:	0,00€	0,00€	0,00€	1.797.76	0,00€	1.797.762,16€

CVE: 07E4000DB3C900K8S9K3E5T1U9
URL Comprobación: https://sede.alhaurindelatorre.es/index.php?id=verificacion

FIRMANTE - FECHA
AYUNTAMIENTO DE ALHAURÍN DE LA TORRE/PTO. ALHAURIN DE LA TORRE - 11/08/2020
serialNumber=S2833002E,CN=Sello de tiempo TS@ - @firma,OU=Secretaría General de Administración Digital,O=Secretaría de Estado de Función Pública,C=ES - 11/08/2020 10:34:31
Diligencia:

EXPEDIENTE:: 2020CGEN-0000
Fecha: 21/05/2020
Hora: 00:00
Und. reg:REGISTRO GENERAL

REMANENTES DE CRÉDITO (O016)

APLICACIÓN PRESUPUESTARIA			DESCRIPCIÓN	REMANENTES COMPROMETIDOS			REMANENTES NO COMPROMETIDOS		
				INCORPORABLES	NO INCORPORABLES	TOTAL	INCORPORABLES	NO INCORPORABLES	TOTAL
			SUMA ANTERIOR..... :	0,00€	0,00€	0,00€	1.797.100,74€	0,00€	1.797.100,74€
02	1522	16000	ECONOMIA Y HACIENDA CONSERVACIÓN Y REHABILITACIÓN DE LA SEGURIDAD SOCIAL.	0,00€	0,00€	0,00€	-330,71€	0,00€	-330,71€
02	161	16000	ECONOMIA Y HACIENDA ABASTECIMIENTO DOMICILIARIO DE AGUA SEGURIDAD SOCIAL.	0,00€	0,00€	0,00€	-41.051,40€	0,00€	-41.051,40€
02	1621	16000	ECONOMIA Y HACIENDA RECOGIDA DE RESIDUOS SEGURIDAD SOCIAL.	0,00€	0,00€	0,00€	-179.356,10€	0,00€	-179.356,10€
02	164	16000	ECONOMIA Y HACIENDA CEMENTERIO Y SERVICIOS FUNERARIOS SEGURIDAD SOCIAL.	0,00€	0,00€	0,00€	11.204,00€	0,00€	11.204,00€
02	172	16000	ECONOMIA Y HACIENDA PROTECCIÓN Y MEJORA DEL MEDIO AMBIENTE SEGURIDAD SOCIAL.	0,00€	0,00€	0,00€	-9.286,87€	0,00€	-9.286,87€
02	2310	16000	ECONOMIA Y HACIENDA ACCIÓN SOCIAL SEGURIDAD SOCIAL.	0,00€	0,00€	0,00€	-7.994,63€	0,00€	-7.994,63€
02	2311	16000	ECONOMIA Y HACIENDA PROMOCIÓN SOCIAL SEGURIDAD SOCIAL.	0,00€	0,00€	0,00€	-2.239,40€	0,00€	-2.239,40€
02	241	16000	ECONOMIA Y HACIENDA FOMENTO DEL EMPLEO SEGURIDAD SOCIAL.	0,00€	0,00€	0,00€	1.985,29€	0,00€	1.985,29€
02	323	16000	ECONOMIA Y HACIENDA FUNCIONAMIENTO DE CENTROS DE SEGURIDAD SOCIAL.	0,00€	0,00€	0,00€	10.073,20€	0,00€	10.073,20€
02	3261	16000	ECONOMIA Y HACIENDA ESCUELA MUNICIPAL DE MÚSICA SEGURIDAD SOCIAL.	0,00€	0,00€	0,00€	-6.651,80€	0,00€	-6.651,80€
02	3300	16000	ECONOMIA Y HACIENDA CULTURA SEGURIDAD SOCIAL.	0,00€	0,00€	0,00€	4.180,68€	0,00€	4.180,68€
			SUMA Y SIGUE.....:	0,00€	0,00€	0,00€	1.578.29	0,00€	1.578.294,42€

CVE: 07E4000DB3C900K8S9K3E5T1U9
URL Comprobación: https://sede.alhaurindelatorre.es/index.php?id=verificacion

FIRMANTE - FECHA
AYUNTAMIENTO DE ALHAURÍN DE LA TORRE/PTO. ALHAURIN DE LA TORRE - 11/08/2020
serialNumber=S2833002E,CN=Sello de tiempo TS@ - @firma,OU=Secretaría General de Administración Digital,O=Secretaría de Estado de Función Pública,C=ES - 11/08/2020 10:34:31
Diligencia:

EXPEDIENTE:: 2020CGEN-000001
Fecha: 21/05/2020
Hora: 00:00
Und. reg:REGISTRO GENERAL

REMANENTES DE CRÉDITO (O016)

APLICACIÓN PRESUPUESTARIA			DESCRIPCIÓN	REMANENTES COMPROMETIDOS			REMANENTES NO COMPROMETIDOS		
				INCORPORABLES	NO INCORPORABLES	TOTAL	INCORPORABLES	NO INCORPORABLES	TOTAL
			SUMA ANTERIOR..... :	0,00€	0,00€	0,00€	1.585.352,08€	0,00€	1.585.352,08€
02	3301	16000	ECONOMIA Y HACIENDA JUVENTUD SEGURIDAD SOCIAL.	0,00€	0,00€	0,00€	3.528,83€	0,00€	3.528,83€
02	3321	16000	ECONOMIA Y HACIENDA BIBLOTECAS PÚBLICAS SEGURIDAD SOCIAL.	0,00€	0,00€	0,00€	-1.539,50€	0,00€	-1.539,50€
02	3322	16000	ECONOMIA Y HACIENDA ARCHIVOS SEGURIDAD SOCIAL.	0,00€	0,00€	0,00€	-1.455,87€	0,00€	-1.455,87€
02	338	16000	ECONOMIA Y HACIENDA FIESTAS POPULARES Y FESTEJOS SEGURIDAD SOCIAL.	0,00€	0,00€	0,00€	-2.258,70€	0,00€	-2.258,70€
02	341	16000	ECONOMIA Y HACIENDA DEPORTES SEGURIDAD SOCIAL.	0,00€	0,00€	0,00€	-8.859,72€	0,00€	-8.859,72€
02	431	16000	ECONOMIA Y HACIENDA COMERCIO SEGURIDAD SOCIAL.	0,00€	0,00€	0,00€	27.333,82€	0,00€	27.333,82€
02	432	16000	ECONOMIA Y HACIENDA INFORMACIÓN Y PROMOCIÓN TURÍSTICA SEGURIDAD SOCIAL.	0,00€	0,00€	0,00€	-1.296,51€	0,00€	-1.296,51€
02	491	16000	ECONOMIA Y HACIENDA SOCIEDAD DE LA INFORMACIÓN SEGURIDAD SOCIAL.	0,00€	0,00€	0,00€	-1.116,93€	0,00€	-1.116,93€
02	912	16000	ECONOMIA Y HACIENDA ÓRGANOS DE GOBIERNO SEGURIDAD SOCIAL.	0,00€	0,00€	0,00€	13.910,22€	0,00€	13.910,22€
02	920	16000	ECONOMIA Y HACIENDA ADMINISTRACIÓN GENERAL SEGURIDAD SOCIAL.	0,00€	0,00€	0,00€	-55.041,34€	0,00€	-55.041,34€
02	923	16000	ECONOMIA Y HACIENDA INFORMACIÓN BÁSICA Y ESTADÍSTICA SEGURIDAD SOCIAL.	0,00€	0,00€	0,00€	-4.780,63€	0,00€	-4.780,63€
			SUMA Y SIGUE.....:	0,00€	0,00€	0,00€	0,00€ 1.546.71	0,00€	1.546.718,09€

CVE: 07E4000DB3C900K8S9K3E5T1U9
URL Comprobación: https://sede.alhaurindelatorre.es/index.php?id=verificacion

FIRMANTE - FECHA
AYUNTAMIENTO DE ALHAURÍN DE LA TORRE/PTO. ALHAURIN DE LA TORRE - 11/08/2020
serialNumber=S2833002E,CN=Sello de tiempo TS@ - @firma,OU=Secretaría General de Administración Digital,O=Secretaría de Estado de Función Pública,C=ES - 11/08/2020 10:34:31
Diligencia:

EXPEDIENTE:: 2020CGEN-0000
Fecha: 21/05/2020
Hora: 00:00
Und. reg:REGISTRO GENERAL

REMANENTES DE CRÉDITO (O016)

APLICACIÓN PRESUPUESTARIA			DESCRIPCIÓN	REMANENTES COMPROMETIDOS			REMANENTES NO COMPROMETIDOS		
				INCORPORABLES	NO INCORPORABLES	TOTAL	INCORPORABLES	NO INCORPORABLES	TOTAL
			SUMA ANTERIOR..... :	0,00€	0,00€	0,00€	1.562.840,09€	0,00€	1.562.840,09€
02	9241	16000	ECONOMIA Y HACIENDA PARTICIPACIÓN CIUDADANA SEGURIDAD SOCIAL.	0,00€	0,00€	0,00€	8.061,00€	0,00€	8.061,00€
02	931	16000	ECONOMIA Y HACIENDA POLÍTICA ECONÓMICA Y FISCAL SEGURIDAD SOCIAL.	0,00€	0,00€	0,00€	34.460,28€	0,00€	34.460,28€
02	932	16000	ECONOMIA Y HACIENDA GESTIÓN DEL SISTEMA TRIBUTARIO SEGURIDAD SOCIAL.	0,00€	0,00€	0,00€	6.011,47€	0,00€	6.011,47€
02	934	16000	ECONOMIA Y HACIENDA GESTIÓN DE LA DEUDA Y DE LA TESORERÍA SEGURIDAD SOCIAL.	0,00€	0,00€	0,00€	14.910,06€	0,00€	14.910,06€
02	2310	16000	ECONOMIA Y HACIENDA ACCIÓN SOCIAL SEGUROS SOCIALES	0,00€	0,00€	0,00€	0,00€	272,46€	272,46€
02	241	16002	ECONOMIA Y HACIENDA FOMENTO DEL EMPLEO SEGURIDAD SOCIAL.	0,00€	0,00€	0,00€	15.285,78€	0,00€	15.285,78€
02	241	16003	ECONOMIA Y HACIENDA FOMENTO DEL EMPLEO SEGURIDAD SOCIAL.	0,00€	0,00€	0,00€	17.665,48€	0,00€	17.665,48€
02	241	16004	ECONOMIA Y HACIENDA FOMENTO DEL EMPLEO SEGURIDAD SOCIAL	0,00€	0,00€	0,00€	0,00€	0,00€	0,00€
02	241	16005	ECONOMIA Y HACIENDA FOMENTO DEL EMPLEO SEGUROS SOCIALES	0,00€	0,00€	0,00€	14.785,48€	0,00€	14.785,48€
02	241	16005	ECONOMIA Y HACIENDA FOMENTO DEL EMPLEO SS.SS. PERSONAL EVENTUAL ANDALUCIA	0,00€	0,00€	0,00€	0,00€	12.471,66€	12.471,66€
02	241	16007	ECONOMIA Y HACIENDA FOMENTO DEL EMPLEO SEGURIDAD SOCIAL	0,00€	0,00€	0,00€	15.448,38€	0,00€	15.448,38€
			SUMA Y SIGUE.....:	0,00€	0,00€	0,00€	0,00€ 1.673.34	12.744,12€	1.686.090,14€

CVE: 07E4000DB3C900K8S9K3E5T1U9
URL Comprobación: https://sede.alhaurindelatorre.es/index.php?id=verificacion

FIRMANTE - FECHA
AYUNTAMIENTO DE ALHAURÍN DE LA TORRE/PTO. ALHAURIN DE LA TORRE - 11/08/2020
serialNumber=S2833002E,CN=Sello de tiempo TS@ - @firma,OU=Secretaría General de Administración Digital,O=Secretaría de Estado de Función Pública,C=ES - 11/08/2020 10:34:31
Diligencia:

EXPEDIENTE:: 2020CGEN-0000
Fecha: 21/05/2020
Hora: 00:00
Und. reg:REGISTRO GENERAL

REMANENTES DE CRÉDITO (O016)

APLICACIÓN PRESUPUESTARIA			DESCRIPCIÓN	REMANENTES COMPROMETIDOS			REMANENTES NO COMPROMETIDOS		
				INCORPORABLES	NO INCORPORABLES	TOTAL	INCORPORABLES	NO INCORPORABLES	TOTAL
			SUMA ANTERIOR..... :	0,00€	0,00€	0,00€	1.745.346,02€	12.744,12€	1.758.090,14€
02	920	16008	ECONOMIA Y HACIENDA ADMINISTRACIÓN GENERAL ASISTENCIA MÉDICO-FARMACÉUTICA.	0,00€	0,00€	0,00€	36.000,00€	0,00€	36.000,00€
02	241	16010	ECONOMIA Y HACIENDA FOMENTO DEL EMPLEO SEGURIDAD SOCIAL	0,00€	0,00€	0,00€	0,00€	7.657,21€	7.657,21€
02	241	16011	ECONOMIA Y HACIENDA FOMENTO DEL EMPLEO SEGUROS SOCIALES	0,00€	0,00€	0,00€	0,00€	0,00€	0,00€
07	241	16011	CENTRO DE FORMACION, FOMENTO DEL FOMENTO DEL EMPLEO SEGUROS SOCIALES	0,00€	0,00€	0,00€	32.600,00€	0,00€	32.600,00€
02	241	16011	ECONOMIA Y HACIENDA FOMENTO DEL EMPLEO SEGURIDAD SOCIAL	0,00€	0,00€	0,00€	-4.388,30€	0,00€	-4.388,30€
02	241	16012	ECONOMIA Y HACIENDA FOMENTO DEL EMPLEO SEGUROS SOCIALES	0,00€	0,00€	0,00€	4.342,60€	0,00€	4.342,60€
02	241	16012	ECONOMIA Y HACIENDA FOMENTO DEL EMPLEO SEGURIDAD SOCIAL	0,00€	0,00€	0,00€	0,00€	5.871,38€	5.871,38€
02	241	16013	ECONOMIA Y HACIENDA FOMENTO DEL EMPLEO SEGURIDAD SOCIAL	0,00€	0,00€	0,00€	535,18€	0,00€	535,18€
04	132	16200	POLICIA LOCAL SEGURIDAD Y ORDEN PÚBLICO FORMACIÓN Y PERFECCIONAMIENTO DEL	0,00€	0,00€	0,00€	1.576,50€	0,00€	1.576,50€
02	912	16200	ECONOMIA Y HACIENDA ÓRGANOS DE GOBIERNO FORMACIÓN Y PERFECCIONAMIENTO DEL	0,00€	0,00€	0,00€	590,00€	0,00€	590,00€
02	920	16200	ECONOMIA Y HACIENDA ADMINISTRACIÓN GENERAL FORMACIÓN Y PERFECCIONAMIENTO DEL	0,00€	0,00€	0,00€	7.454,96€	0,00€	7.454,96€
			SUMA Y SIGUE.....:	0,00€	0,00€	0,00€	0,00€ 1.752,05	26.272,71€	1.778.329,67€

CVE: 07E4000DB3C900K8S9K3E5T1U9
URL Comprobación: https://sede.alhaurindelatorre.es/index.php?id=verificacion

FIRMANTE - FECHA
AYUNTAMIENTO DE ALHAURÍN DE LA TORRE/PTO. ALHAURIN DE LA TORRE - 11/08/2020
serialNumber=S2833002E,CN=Sello de tiempo TS@ - @firma,OU=Secretaría General de Administración Digital,O=Secretaría de Estado de Función Pública,C=ES - 11/08/2020 10:34:31
Diligencia:

EXPEDIENTE:: 2020CGEN-0000
Fecha: 21/05/2020
Hora: 00:00
Und. reg:REGISTRO GENERAL

REMANENTES DE CRÉDITO (O016)

APLICACIÓN PRESUPUESTARIA			DESCRIPCIÓN	REMANENTES COMPROMETIDOS			REMANENTES NO COMPROMETIDOS		
				INCORPORABLES	NO INCORPORABLES	TOTAL	INCORPORABLES	NO INCORPORABLES	TOTAL
			SUMA ANTERIOR..... :	8.700,00€	0,00€	8.700,00€	1.755.676,96€	26.272,71€	1.781.949,67€
03	920	16200	PREVENCIÓN RIESGOS LABORALES ADMINISTRACIÓN GENERAL FORMACIÓN Y PERFECCIONAMIENTO DEL	4.350,00€	0,00€	4.350,00€	1.810,00€	0,00€	1.810,00€
04	132	16200	POLICIA LOCAL SEGURIDAD Y ORDEN PÚBLICO FORMACIÓN Y PERFECCIONAMIENTO DEL	0,00€	0,00€	0,00€	0,00€	0,00€	0,00€
03	920	16200	PREVENCIÓN RIESGOS LABORALES ADMINISTRACIÓN GENERAL FORMACIÓN Y PERFECCIONAMIENTO DEL	150,00€	0,00€	150,00€	0,00€	0,00€	0,00€
02	920	16204	ECONOMIA Y HACIENDA ADMINISTRACIÓN GENERAL ACCIÓN SOCIAL.	0,00€	0,00€	0,00€	79,96€	0,00€	79,96€
04	132	20300	POLICIA LOCAL SEGURIDAD Y ORDEN PÚBLICO ARRENDAMIENTOS DE MAQUINARIA,	4.172,38€	0,00€	4.172,38€	2.379,71€	0,00€	2.379,71€
16	153	20300	SERVICIOS OPERATIVOS VÍAS PÚBLICAS ARRENDAMIENTOS DE MAQUINARIA,	1.185,80€	0,00€	1.185,80€	644,33€	0,00€	644,33€
26	160	20300	SERVICIO DE AGUAS ALCANTARILLADO ARRENDAMIENTOS DE MAQUINARIA,	750,88€	0,00€	750,88€	2.249,12€	0,00€	2.249,12€
26	161	20300	SERVICIO DE AGUAS ABASTECIMIENTO DOMICILIARIO DE AGUA ARRENDAMIENTOS DE MAQUINARIA,	2.000,00€	0,00€	2.000,00€	0,00€	0,00€	0,00€
28	2310	20300	MAYOR ACCIÓN SOCIAL ARRENDAMIENTOS DE MAQUINARIA,	0,00€	0,00€	0,00€	0,86€	0,00€	0,86€
09	2311	20300	SERVICIOS DE LA MUJER PROMOCIÓN SOCIAL ARRENDAMIENTOS DE MAQUINARIA,	0,00€	0,00€	0,00€	0,00€	0,00€	0,00€
20	3261	20300	ESCUELA Y BANDAS DE MUSICA ESCUELA MUNICIPAL DE MÚSICA ARRENDAMIENTOS DE MAQUINARIA,	0,00€	0,00€	0,00€	0,50€	0,00€	0,50€
			SUMA Y SIGUE:	12.609,06€	0,00€	12.609,06€	1.759.22	26.272,71€	1.785.494,15€

CVE: 07E4000DB3C900K8S9K3E5T1U9
URL Comprobación: https://sede.alhaurindelatorre.es/index.php?id=verificacion

FIRMANTE - FECHA
AYUNTAMIENTO DE ALHAURÍN DE LA TORRE - PROYECTO. ALHAURIN DE LA TORRE - 11/08/2020
serialNumber=S2833002E,CN=Sello de tiempo TS@ - @firma,OU=Secretaría General de Administración Digital,O=Secretaría de Estado de Función Pública,C=ES - 11/08/2020 10:34:31
Diligencia:

EXPEDIENTE:: 2020CGEN-000006
Fecha: 21/05/2020
Hora: 00:00
Und. reg:REGISTRO GENERAL

REMANENTES DE CRÉDITO (O016)

APLICACIÓN PRESUPUESTARIA			DESCRIPCIÓN	REMANENTES COMPROMETIDOS			REMANENTES NO COMPROMETIDOS		
				INCORPORABLES	NO INCORPORABLES	TOTAL	INCORPORABLES	NO INCORPORABLES	TOTAL
			SUMA ANTERIOR..... :	17.062,56€	0,00€	17.062,56€	1.759.538,62€	26.272,71€	1.785.811,33€
19	3300	20300	CULTURA CULTURA ARRENDAMIENTOS DE MAQUINARIA,	2.226,75€	0,00€	2.226,75€	158,59€	0,00€	158,59€
19	333	20300	CULTURA EQUIPAMIENTOS CULTURALES Y MUSEOS ARRENDAMIENTOS DE MAQUINARIA,	0,00€	0,00€	0,00€	0,01€	0,00€	0,01€
23	338	20300	FIESTAS FIESTAS POPULARES Y FESTEJOS ARRENDAMIENTOS DE MAQUINARIA,	101.679,42€	0,00€	101.679,42€	0,98€	0,00€	0,98€
21	342	20300	DEPORTES INSTALACIONES DEPORTIVAS ARRENDAMIENTOS DE MAQUINARIA,	0,00€	0,00€	0,00€	148,70€	0,00€	148,70€
07	431	20300	CENTRO DE FORMACION, FOMENTO DEL COMERCIO ARRENDAMIENTOS DE MAQUINARIA,	3.550,00€	0,00€	3.550,00€	4,00€	0,00€	4,00€
24	432	20300	TURISMO INFORMACIÓN Y PROMOCIÓN TURÍSTICA ARRENDAMIENTOS DE MAQUINARIA,	170,00€	0,00€	170,00€	0,00€	0,00€	0,00€
30	491	20300	COMUNICACIÓN SOCIEDAD DE LA INFORMACIÓN ARRENDAMIENTOS DE MAQUINARIA,	0,00€	0,00€	0,00€	39.304,91€	0,00€	39.304,91€
04	132	20300	POLICIA LOCAL SEGURIDAD Y ORDEN PÚBLICO ARRENDAMIENTOS DE MAQUINARIA,	0,00€	0,00€	0,00€	0,00€	0,00€	0,00€
16	153	20300	SERVICIOS OPERATIVOS VÍAS PÚBLICAS ARRENDAMIENTOS DE MAQUINARIA,	312,18€	0,00€	312,18€	0,00€	0,00€	0,00€
19	3300	20300	CULTURA CULTURA ARRENDAMIENTOS DE MAQUINARIA,	0,00€	0,00€	0,00€	0,00€	0,00€	0,00€
19	333	20300	CULTURA EQUIPAMIENTOS CULTURALES Y MUSEOS ARRENDAMIENTOS DE MAQUINARIA,	161,17€	0,00€	161,17€	0,00€	0,00€	0,00€
			SUMA Y SIGUE:	120.708,58€	0,00€	120.708,58€	1.798,83	26.272,71€	1.825.111,34€

CVE: 07E4000DB3C900K8S9K3E5T1U9
URL Comprobación: https://sede.alhaurindelatorre.es/index.php?id=verificacion

FIRMANTE - FECHA
AYUNTAMIENTO DE ALHAURÍN DE LA TORRE - SECTO. ALHAURIN DE LA TORRE - 11/08/2020
serialNumber=S2833002E,CN=Sello de tiempo TS@ - @firma,OU=Secretaría General de Administración Digital,O=Secretaría de Estado de Función Pública,C=ES - 11/08/2020 10:34:31
Diligencia:

EXPEDIENTE:: 2020CGEN-000050
Fecha: 21/05/2020
Hora: 00:00
Und. reg:REGISTRO GENERAL

REMANENTES DE CRÉDITO (O016)

APLICACIÓN PRESUPUESTARIA			DESCRIPCIÓN	REMANENTES COMPROMETIDOS			REMANENTES NO COMPROMETIDOS		
				INCORPORABLES	NO INCORPORABLES	TOTAL	INCORPORABLES	NO INCORPORABLES	TOTAL
			SUMA ANTERIOR..... :	121.440,56€	0,00€	121.440,56€	1.798.838,63€	26.272,71€	1.825.111,34€
23	338	20300	FIESTAS FIESTAS POPULARES Y FESTEJOS ARRENDAMIENTOS DE MAQUINARIA,	365,99€	0,00€	365,99€	0,00€	0,00€	0,00€
30	491	20300	COMUNICACIÓN SOCIEDAD DE LA INFORMACIÓN ARRENDAMIENTOS DE MAQUINARIA,	1.522,72€	0,00€	1.522,72€	0,00€	0,00€	0,00€
20	3261	20300	ESCUELA Y BANDAS DE MUSICA ESCUELA MUNICIPAL DE MÚSICA ARRENDAMIENTOS DE MAQUINARIA,	0,00€	0,00€	0,00€	500,00€	0,00€	500,00€
26	160	20400	SERVICIO DE AGUAS ALCANTARILLADO ARRENDAMIENTOS DE MATERIAL DE	0,00€	0,00€	0,00€	2.000,00€	0,00€	2.000,00€
26	161	20400	SERVICIO DE AGUAS ABASTECIMIENTO DOMICILIARIO DE AGUA ARRENDAMIENTOS DE MATERIAL DE	0,00€	0,00€	0,00€	0,00€	0,00€	0,00€
23	338	20400	FIESTAS FIESTAS POPULARES Y FESTEJOS ARRENDAMIENTOS DE MATERIAL DE	1.203,01€	0,00€	1.203,01€	-1.119,01€	0,00€	-1.119,01€
26	160	20500	SERVICIO DE AGUAS ALCANTARILLADO MOBILIARIO Y ENSERES: ARRENDAMIENTOS	0,00€	0,00€	0,00€	200,00€	0,00€	200,00€
26	161	20500	SERVICIO DE AGUAS ABASTECIMIENTO DOMICILIARIO DE AGUA MOBILIARIO Y ENSERES: ARRENDAMIENTOS	0,00€	0,00€	0,00€	500,00€	0,00€	500,00€
28	2310	20500	MAYOR ACCIÓN SOCIAL MOBILIARIO Y ENSERES: ARRENDAMIENTOS	0,00€	0,00€	0,00€	0,00€	0,00€	0,00€
19	3300	20500	CULTURA CULTURA MOBILIARIO Y ENSERES: ARRENDAMIENTOS	459,80€	0,00€	459,80€	40,20€	0,00€	40,20€
27	920	20600	INFORMATICA ADMINISTRACIÓN GENERAL ARRENDAMIENTOS DE EQUIPOS PARA	0,00€	0,00€	0,00€	93.450,00€	0,00€	93.450,00€
			SUMA Y SIGUE.....:	123.992,08€	0,00€	124.260,10€	1.894,40	26.272,71€	1.920.682,53€

CVE: 07E4000DB3C900K8S9K3E5T1U9
URL Comprobación: https://sede.alhaurindelatorre.es/index.php?id=verificacion

FIRMANTE - FECHA
AYUNTAMIENTO DE ALHAURÍN DE LA TORRE - SECRETARIA GRAL. ALHAURIN DE LA TORRE - 11/08/2020
serialNumber=S2833002E,CN=Sello de tiempo TS@ - @firma,OU=Secretaría General de Administración Digital,O=Secretaría de Estado de Función Pública,C=ES - 11/08/2020 10:34:31
Diligencia:

EXPEDIENTE:: 2020CGEN-000001
Fecha: 21/05/2020
Hora: 00:00
Und. reg:REGISTRO GENERAL

REMANENTES DE CRÉDITO (O016)

APLICACIÓN PRESUPUESTARIA			DESCRIPCIÓN	REMANENTES COMPROMETIDOS			REMANENTES NO COMPROMETIDOS		
				INCORPORABLES	NO INCORPORABLES	TOTAL	INCORPORABLES	NO INCORPORABLES	TOTAL
			SUMA ANTERIOR..... :	124.637,66€	0,00€	124.637,66€	1.894.409,82€	26.272,71€	1.920.682,53€
27	920	20600	INFORMATICA ADMINISTRACIÓN GENERAL ARRENDAMIENTOS DE EQUIPOS PARA	188,78€	0,00€	188,78€	0,00€	0,00€	0,00€
26	160	20900	SERVICIO DE AGUAS ALCANTARILLADO CANON INFRAESTRUCTURAS AGUA JUNTA DE	0,00€	0,00€	0,00€	0,00€	0,00€	0,00€
04	133	21000	POLICIA LOCAL ORDENACIÓN DEL TRÁFICO Y DEL INFRAESTRUCTURA Y BIENES NATURALES	265,61€	0,00€	265,61€	50.493,02€	0,00€	50.493,02€
16	153	21000	SERVICIOS OPERATIVOS VÍAS PÚBLICAS INFRAESTRUCTURA Y BIENES NATURALES	9.036,54€	0,00€	9.036,54€	58,50€	0,00€	58,50€
16	171	21000	SERVICIOS OPERATIVOS PARQUES Y JARDINES INFRAESTRUCTURA Y BIENES NATURALES	11.553,25€	0,00€	11.553,25€	272,19€	0,00€	272,19€
16	172	21000	SERVICIOS OPERATIVOS PROTECCIÓN Y MEJORA DEL MEDIO AMBIENTE INFRAESTRUCTURA Y BIENES NATURALES	3.794,92€	0,00€	3.794,92€	861,66€	0,00€	861,66€
16	153	21000	SERVICIOS OPERATIVOS VÍAS PÚBLICAS INFRAESTRUCTURA Y BIENES NATURALES	4.749,60€	0,00€	4.749,60€	0,00€	0,00€	0,00€
16	171	21000	SERVICIOS OPERATIVOS PARQUES Y JARDINES INFRAESTRUCTURA Y BIENES NATURALES	17.020,19€	0,00€	17.020,19€	0,00€	0,00€	0,00€
16	172	21000	SERVICIOS OPERATIVOS PROTECCIÓN Y MEJORA DEL MEDIO AMBIENTE INFRAESTRUCTURA Y BIENES NATURALES	4.570,57€	0,00€	4.570,57€	0,00€	0,00€	0,00€
13	132	21200	UNIDAD DE COMPRAS SEGURIDAD Y ORDEN PÚBLICO EDIF. Y OTRAS CTNES.REPAR.MANT. Y	1.612,88€	0,00€	1.612,88€	303,49€	0,00€	303,49€
13	133	21200	UNIDAD DE COMPRAS ORDENACIÓN DEL TRÁFICO Y DEL EDIF. Y OTRAS CTNES.REPAR.MANT. Y	0,00€	0,00€	0,00€	2.193,91€	0,00€	2.193,91€
			SUMA Y SIGUE.....	177.052,44€	0,00€	177.052,44€	1.948,59€	26.272,71€	1.974.865,30€

CVE: 07E4000DB3C900K8S9K3E5T1U9
URL Comprobación: https://sede.alhaurindelatorre.es/index.php?id=verificacion

FIRMANTE - FECHA
AYUNTAMIENTO DE ALHAURÍN DE LA TORRE - SECRETARIA GRAL. ALHAURIN DE LA TORRE - 11/08/2020
serialNumber=S2833002E,CN=Sello de tiempo TS@ - @firma,OU=Secretaría General de Administración Digital,O=Secretaría de Estado de Función Pública,C=ES - 11/08/2020 10:34:31
Diligencia:

EXPEDIENTE:: 2020CGEN-00041
Fecha: 21/05/2020
Hora: 00:00
Und. reg:REGISTRO GENERAL

REMANENTES DE CRÉDITO (O016)

APLICACIÓN PRESUPUESTARIA			DESCRIPCIÓN	REMANENTES COMPROMETIDOS			REMANENTES NO COMPROMETIDOS		
				INCORPORABLES	NO INCORPORABLES	TOTAL	INCORPORABLES	NO INCORPORABLES	TOTAL
			SUMA ANTERIOR..... :	177.052,44€	0,00€	177.052,44€	1.952.592,59€	26.272,71€	1.978.865,30€
26	160	21200	SERVICIO DE AGUAS ALCANTARILLADO EDIF. Y OTRAS CTNES.REPAR.MANT. Y	0,00€	0,00€	0,00€	2.000,00€	0,00€	2.000,00€
26	161	21200	SERVICIO DE AGUAS ABASTECIMIENTO DOMICILIARIO DE AGUA EDIF. Y OTRAS CTNES.REPAR.MANT. Y	5,25€	0,00€	5,25€	5.793,21€	0,00€	5.793,21€
18	1622	21200	RECOGIDA DE BASURAS Y LIMPIEZA VIARIA GESTION DE RESIDUOS DE SOLIDOS EDIF. Y OTRAS CTNES.REPAR.MANT. Y	0,00€	0,00€	0,00€	4.498,56€	0,00€	4.498,56€
13	164	21200	UNIDAD DE COMPRAS CEMENTERIO Y SERVICIOS FUNERARIOS EDIF. Y OTRAS CTNES.REPAR.MANT. Y	4.764,54€	0,00€	4.764,54€	0,00€	0,00€	0,00€
31	164	21200	CEMENTERIO Y SERVICIOS FUNERARIOS CEMENTERIO Y SERVICIOS FUNERARIOS EDIF. Y OTRAS CTNES.REPAR.MANT. Y	323,85€	0,00€	323,85€	4.327,16€	0,00€	4.327,16€
13	2310	21200	UNIDAD DE COMPRAS ACCIÓN SOCIAL EDIF. Y OTRAS CTNES.REPAR.MANT. Y	600,00€	0,00€	600,00€	0,00€	0,00€	0,00€
09	2311	21200	SERVICIOS DE LA MUJER PROMOCIÓN SOCIAL EDIF. Y OTRAS CTNES.REPAR.MANT. Y	0,00€	0,00€	0,00€	141,33€	0,00€	141,33€
13	2311	21200	UNIDAD DE COMPRAS PROMOCIÓN SOCIAL EDIF. Y OTRAS CTNES.REPAR.MANT. Y	469,94€	0,00€	469,94€	480,36€	0,00€	480,36€
13	241	21200	UNIDAD DE COMPRAS FOMENTO DEL EMPLEO EDIF. Y OTRAS CTNES.REPAR.MANT. Y	1.607,73€	0,00€	1.607,73€	405,76€	0,00€	405,76€
11	323	21200	EDUCACION FUNCIONAMIENTO DE CENTROS DE EDIF. Y OTRAS CTNES.REPAR.MANT. Y	1.766,76€	0,00€	1.766,76€	4.656,77€	0,00€	4.656,77€
13	323	21200	UNIDAD DE COMPRAS FUNCIONAMIENTO DE CENTROS DE EDIF. Y OTRAS CTNES.REPAR.MANT. Y	1.697,42€	0,00€	1.697,42€	8.895,49€	0,00€	8.895,49€
			SUMA Y SIGUE.....:	188.287,93€	0,00€	188.287,93€	1.979,79	26.272,71€	2.006.063,94€

CVE: 07E4000DB3C900K8S9K3E5T1U9
URL Comprobación: https://sede.alhaurindelatorre.es/index.php?id=verificacion

FIRMANTE - FECHA
AYUNTAMIENTO DE ALHAURÍN DE LA TORRE - SECRETARIA - 11/08/2020
serialNumber=S2833002E,CN=Sello de tiempo TS@ - @firma,OU=Secretaría General de Administración Digital,O=Secretaría de Estado de Función Pública,C=ES - 11/08/2020 10:34:31
Diligencia:

EXPEDIENTE:: 2020CGEN-000004
Fecha: 21/05/2020
Hora: 00:00
Und. reg:REGISTRO GENERAL

REMANENTES DE CRÉDITO (O016)

APLICACIÓN PRESUPUESTARIA			DESCRIPCIÓN	REMANENTES COMPROMETIDOS			REMANENTES NO COMPROMETIDOS		
				INCORPORABLES	NO INCORPORABLES	TOTAL	INCORPORABLES	NO INCORPORABLES	TOTAL
			SUMA ANTERIOR..... :	206.757,89€	0,00€	206.757,89€	1.982.950,79€	26.272,71€	2.009.223,50€
16	323	21200	SERVICIOS OPERATIVOS FUNCIONAMIENTO DE CENTROS DE EDIF. Y OTRAS CTNES.REPAR.MANT. Y	9.234,98€	0,00€	9.234,98€	1.579,78€	0,00€	1.579,78€
13	3300	21200	UNIDAD DE COMPRAS CULTURA EDIF. Y OTRAS CTNES.REPAR.MANT. Y	1.740,63€	0,00€	1.740,63€	1.071,09€	0,00€	1.071,09€
13	3321	21200	UNIDAD DE COMPRAS BIBLOTECAS PÚBLICAS EDIF. Y OTRAS CTNES.REPAR.MANT. Y	713,09€	0,00€	713,09€	1.112,40€	0,00€	1.112,40€
13	341	21200	UNIDAD DE COMPRAS DEPORTES EDIF. Y OTRAS CTNES.REPAR.MANT. Y	433,90€	0,00€	433,90€	96,60€	0,00€	96,60€
21	342	21200	DEPORTES INSTALACIONES DEPORTIVAS EDIF. Y OTRAS CTNES.REPAR.MANT. Y	7.835,93€	0,00€	7.835,93€	211,04€	0,00€	211,04€
07	431	21200	CENTRO DE FORMACION, FOMENTO DEL COMERCIO EDIF. Y OTRAS CTNES.REPAR.MANT. Y	999,50€	0,00€	999,50€	880,11€	0,00€	880,11€
13	431	21200	UNIDAD DE COMPRAS COMERCIO EDIF. Y OTRAS CTNES.REPAR.MANT. Y	1.542,54€	0,00€	1.542,54€	73,32€	0,00€	73,32€
16	4312	21200	SERVICIOS OPERATIVOS MERCADOS, ABASTOS Y LONJAS EDIF. Y OTRAS CTNES.REPAR.MANT. Y	90,75€	0,00€	90,75€	83,57€	0,00€	83,57€
03	920	21200	PREVENCIÓN RIESGOS LABORALES ADMINISTRACIÓN GENERAL EDIF. Y OTRAS CTNES.REPAR.MANT. Y	2.515,59€	0,00€	2.515,59€	2.475,57€	0,00€	2.475,57€
13	920	21200	UNIDAD DE COMPRAS ADMINISTRACIÓN GENERAL EDIF. Y OTRAS CTNES.REPAR.MANT. Y	2.847,54€	0,00€	2.847,54€	-27,81€	0,00€	-27,81€
16	920	21200	SERVICIOS OPERATIVOS ADMINISTRACIÓN GENERAL EDIF. Y OTRAS CTNES.REPAR.MANT. Y	9.360,44€	0,00€	9.360,44€	1.364,40€	0,00€	1.364,40€
			SUMA Y SIGUE:	225.602,82€	0,00€	225.602,82€	1.988.71	26.272,71€	2.014.984,01€

CVE: 07E4000DB3C900K8S9K3E5T1U9
URL Comprobación: https://sede.alhaurindelatorre.es/index.php?id=verificacion

FIRMANTE - FECHA
AYUNTAMIENTO DE ALHAURÍN DE LA TORRE - SECRETO. ALHAURIN DE LA TORRE - 11/08/2020
serialNumber=S2833002E,CN=Sello de tiempo TS@ - @firma,OU=Secretaría General de Administración Digital,O=Secretaría de Estado de Función Pública,C=ES - 11/08/2020 10:34:31
Diligencia:

EXPEDIENTE:: 2020CGEN-000080
Fecha: 21/05/2020
Hora: 00:00
Und. reg:REGISTRO GENERAL

REMANENTES DE CRÉDITO (O016)

APLICACIÓN PRESUPUESTARIA			DESCRIPCIÓN	REMANENTES COMPROMETIDOS INCORPORABLES	REMANENTES COMPROMETIDOS NO INCORPORABLES	REMANENTES COMPROMETIDOS TOTAL	REMANENTES NO COMPROMETIDOS INCORPORABLES	REMANENTES NO COMPROMETIDOS NO INCORPORABLES	REMANENTES NO COMPROMETIDOS TOTAL
			SUMA ANTERIOR..... :	236.449,26€	0,00€	236.449,26€	2.033.972,12€	26.272,71€	2.060.244,83€
27	920	21200	INFORMATICA ADMINISTRACIÓN GENERAL EDIF. Y OTRAS CTNES.REPAR.MANT. Y	5.423,22€	0,00€	5.423,22€	22.630,41€	0,00€	22.630,41€
13	9241	21200	UNIDAD DE COMPRAS PARTICIPACIÓN CIUDADANA EDIF. Y OTRAS CTNES.REPAR.MANT. Y	407,99€	0,00€	407,99€	22,01€	0,00€	22,01€
13	132	21200	UNIDAD DE COMPRAS SEGURIDAD Y ORDEN PÚBLICO EDIF. Y OTRAS CTNES. REPAR.MANT. Y	0,00€	0,00€	0,00€	0,00€	66,02€	66,02€
13	133	21200	UNIDAD DE COMPRAS ORDENACIÓN DEL TRÁFICO Y DEL EDIF. Y OTRAS CTNES. REPAR.MANT. Y	0,00€	0,00€	0,00€	0,00€	143,46€	143,46€
05	135	21200	PROTECCION CIVIL Y EXTINCIÓN DE PROTECCIÓN CIVIL EDIF. Y OTRAS CTNES. REPAR.MANT. Y	0,00€	0,00€	0,00€	0,00€	0,00€	0,00€
26	161	21200	SERVICIO DE AGUAS ABASTECIMIENTO DOMICILIARIO DE AGUA EDIF. Y OTRAS CTNES. REPAR.MANT. Y	0,04€	0,00€	0,04€	0,00€	0,00€	0,00€
13	164	21200	UNIDAD DE COMPRAS CEMENTERIO Y SERVICIOS FUNERARIOS EDIF. Y OTRAS CTNES. REPAR.MANT. Y	0,00€	0,00€	0,00€	0,00€	0,00€	0,00€
31	164	21200	CEMENTERIO Y SERVICIOS FUNERARIOS CEMENTERIO Y SERVICIOS FUNERARIOS EDIF. Y OTRAS CTNES. REPAR.MANT. Y	1.534,60€	0,00€	1.534,60€	0,00€	0,00€	0,00€
13	2310	21200	UNIDAD DE COMPRAS ACCIÓN SOCIAL EDIF. Y OTRAS CTNES. REPAR.MANT. Y	0,00€	0,00€	0,00€	0,00€	70,00€	70,00€
13	2311	21200	UNIDAD DE COMPRAS PROMOCIÓN SOCIAL EDIF. Y OTRAS CTNES. REPAR.MANT. Y	925,24€	0,00€	925,24€	0,00€	70,00€	70,00€
13	241	21200	UNIDAD DE COMPRAS FOMENTO DEL EMPLEO EDIF. Y OTRAS CTNES. REPAR.MANT. Y	0,00€	0,00€	0,00€	-725,76€	0,00€	-725,76€
			SUMA Y SIGUE:	233.893,91€	0,00€	233.893,91€	2.010.63	26.622,19€	2.037.260,15€

CVE: 07E4000DB3C900K8S9K3E5T1U9
URL Comprobación:
https://sede.alhaurindelatorre.es/index.php?id=verificacion

FIRMANTE - FECHA
AYUNTAMIENTO DE ALHAURÍN DE LA TORRE, PRETO. ALHAURIN DE LA TORRE - 11/08/2020
serialNumber=S2833002E,CN=Sello de tiempo TS@ - @firma,OU=Secretaría General de Administración Digital,O=Secretaría de Estado de Función Pública,C=ES - 11/08/2020 10:34:31
Diligencia:

EXPEDIENTE:: 2020CGEN-00001
Fecha: 21/05/2020
Hora: 00:00
Und. reg:REGISTRO GENERAL

REMANENTES DE CRÉDITO (O016)

APLICACIÓN PRESUPUESTARIA			DESCRIPCIÓN	REMANENTES COMPROMETIDOS			REMANENTES NO COMPROMETIDOS		
				INCORPORABLES	NO INCORPORABLES	TOTAL	INCORPORABLES	NO INCORPORABLES	TOTAL
			SUMA ANTERIOR..... :	234.317,53€	0,00€	234.317,53€	2.010.637,96€	26.622,19€	2.037.260,15€
11	323	21200	EDUCACION FUNCIONAMIENTO DE CENTROS DE EDIF. Y OTRAS CTNES. REPAR.MANT. Y	211,81€	0,00€	211,81€	0,00€	0,00€	0,00€
12	323	21200	URBANISMO Y OBRAS FUNCIONAMIENTO DE CENTROS DE EDIF. Y OTRAS CTNES. REPAR.MANT. Y	0,00€	0,00€	0,00€	0,00€	0,00€	0,00€
13	323	21200	UNIDAD DE COMPRAS FUNCIONAMIENTO DE CENTROS DE EDIF. Y OTRAS CTNES. REPAR.MANT. Y	3.284,83€	0,00€	3.284,83€	0,00€	0,00€	0,00€
16	323	21200	SERVICIOS OPERATIVOS FUNCIONAMIENTO DE CENTROS DE EDIF. Y OTRAS CTNES. REPAR.MANT. Y	0,00€	0,00€	0,00€	0,00€	0,00€	0,00€
13	3300	21200	UNIDAD DE COMPRAS CULTURA EDIF. Y OTRAS CTNES. REPAR.MANT. Y	0,00€	0,00€	0,00€	0,00€	70,00€	70,00€
13	341	21200	UNIDAD DE COMPRAS DEPORTES EDIF. Y OTRAS CTNES. REPAR.MANT. Y	0,00€	0,00€	0,00€	0,00€	865,76€	865,76€
21	342	21200	DEPORTES INSTALACIONES DEPORTIVAS EDIF. Y OTRAS CTNES. REPAR.MANT. Y	369,89€	0,00€	369,89€	0,00€	0,00€	0,00€
07	431	21200	CENTRO DE FORMACION, FOMENTO DEL COMERCIO EDIF. Y OTRAS CTNES. REPAR.MANT. Y	1.358,72€	0,00€	1.358,72€	0,00€	0,00€	0,00€
13	431	21200	UNIDAD DE COMPRAS COMERCIO EDIF. Y OTRAS CTNES. REPAR.MANT. Y	297,10€	0,00€	297,10€	0,00€	0,00€	0,00€
16	4312	21200	SERVICIOS OPERATIVOS MERCADOS, ABASTOS Y LONJAS EDIF. Y OTRAS CTNES. REPAR.MANT. Y	1.364,48€	0,00€	1.364,48€	0,00€	0,00€	0,00€
03	920	21200	PREVENCIÓN RIESGOS LABORALES ADMINISTRACIÓN GENERAL EDIF. Y OTRAS CTNES. REPAR.MANT. Y	0,00€	0,00€	0,00€	0,00€	0,00€	0,00€
			SUMA Y SIGUE:	240.780,74€	0,00€	240.780,74€	2.010.63	27.557,95€	2.038.195,91€

CVE: 07E4000DB3C900K8S9K3E5T1U9
URL Comprobación: https://sede.alhaurindelatorre.es/index.php?id=verificacion

FIRMANTE - FECHA
AYUNTAMIENTO DE ALHAURÍN DE LA TORRE - SECRETARIA GRAL. ALHAURIN DE LA TORRE - 11/08/2020
serialNumber=S2833002E,CN=Sello de tiempo TS@ - @firma,OU=Secretaría General de Administración Digital,O=Secretaría de Estado de Función Pública,C=ES - 11/08/2020 10:34:31
Diligencia:

EXPEDIENTE:: 2020CGEN-000021
Fecha: 21/05/2020
Hora: 00:00
Und. reg:REGISTRO GENERAL

REMANENTES DE CRÉDITO (O016)

APLICACIÓN PRESUPUESTARIA			DESCRIPCIÓN	REMANENTES COMPROMETIDOS			REMANENTES NO COMPROMETIDOS		
				INCORPORABLES	NO INCORPORABLES	TOTAL	INCORPORABLES	NO INCORPORABLES	TOTAL
			SUMA ANTERIOR..... :	240.780,74€	0,00€	240.780,74€	2.010.637,96€	29.715,45€	2.040.353,41€
13	920	21200	UNIDAD DE COMPRAS ADMINISTRACIÓN GENERAL EDIF. Y OTRAS CTNES. REPAR.MANT. Y	0,00€	0,00€	0,00€	0,00€	1.078,75€	1.078,75€
16	920	21200	SERVICIOS OPERATIVOS ADMINISTRACIÓN GENERAL EDIF. Y OTRAS CTNES. REPAR.MANT. Y	2.005,47€	0,00€	2.005,47€	0,00€	0,00€	0,00€
17	920	21200	SERVICIOS ELECTRICOS ADMINISTRACIÓN GENERAL EDIF. Y OTRAS CTNES. REPAR.MANT. Y	827,40€	0,00€	827,40€	0,00€	0,00€	0,00€
27	920	21200	INFORMATICA ADMINISTRACIÓN GENERAL EDIF. Y OTRAS CTNES. REPAR.MANT. Y	1.016,16€	0,00€	1.016,16€	0,00€	0,00€	0,00€
13	9241	21200	UNIDAD DE COMPRAS PARTICIPACIÓN CIUDADANA EDIF. Y OTRAS CTNES. REPAR.MANT. Y	0,00€	0,00€	0,00€	0,00€	0,00€	0,00€
04	132	21300	POLICIA LOCAL SEGURIDAD Y ORDEN PÚBLICO MAQUINARIA, INSTALACIONES TÉCNICAS Y	1.066,84€	0,00€	1.066,84€	2.365,34€	0,00€	2.365,34€
16	132	21300	SERVICIOS OPERATIVOS SEGURIDAD Y ORDEN PÚBLICO MAQUINARIA, INSTALACIONES TÉCNICAS Y	0,00€	0,00€	0,00€	362,15€	0,00€	362,15€
17	133	21300	SERVICIOS ELECTRICOS ORDENACIÓN DEL TRÁFICO Y DEL MAQUINARIA, INSTALACIONES TÉCNICAS Y	9.028,88€	0,00€	9.028,88€	34,01€	0,00€	34,01€
16	153	21300	SERVICIOS OPERATIVOS VÍAS PÚBLICAS MAQUINARIA, INSTALACIONES TÉCNICAS Y	10.147,34€	0,00€	10.147,34€	315,34€	0,00€	315,34€
26	160	21300	SERVICIO DE AGUAS ALCANTARILLADO MAQUINARIA, INSTALACIONES TÉCNICAS Y	4.464,58€	0,00€	4.464,58€	729,94€	0,00€	729,94€
26	161	21300	SERVICIO DE AGUAS ABASTECIMIENTO DOMICILIARIO DE AGUA MAQUINARIA, INSTALACIONES TÉCNICAS Y	37.137,87€	0,00€	37.137,87€	-81,94€	0,00€	-81,94€
			SUMA Y SIGUE.....	306.475,28€	0,00€	306.475,28€	2.014,36€	28.636,70€	2.042.999,50€

CVE: 07E4000DB3C900K8S9K3E5T1U9
URL Comprobación: https://sede.alhaurindelatorre.es/index.php?id=verificacion
FIRMANTE - FECHA
AYUNTAMIENTO DE ALHAURÍN DE LA TORRE - SECRETO. ALHAURIN DE LA TORRE - 11/08/2020
serialNumber=S2833002E,CN=Sello de tiempo TS@ - @firma,OU=Secretaría General de Administración Digital,O=Secretaría de Estado de Función Pública,C=ES - 11/08/2020 10:34:31
Diligencia:
EXPEDIENTE:: 2020CGEN-000020
Fecha: 21/05/2020
Hora: 00:00
Und. reg:REGISTRO GENERAL

REMANENTES DE CRÉDITO (O016)

APLICACIÓN PRESUPUESTARIA			DESCRIPCIÓN	REMANENTES COMPROMETIDOS			REMANENTES NO COMPROMETIDOS		
				INCORPORABLES	NO INCORPORABLES	TOTAL	INCORPORABLES	NO INCORPORABLES	TOTAL
			SUMA ANTERIOR..... :	314.997,00€	0,00€	314.997,00€	2.016.654,34€	28.636,70€	2.045.291,04€
15	1621	21300	PARQUE MÓVIL RECOGIDA DE RESIDUOS MAQUINARIA, INSTALACIONES TÉCNICAS Y	4.260,86€	0,00€	4.260,86€	1.145,77€	0,00€	1.145,77€
17	165	21300	SERVICIOS ELECTRICOS ALUMBRADO PÚBLICO MAQUINARIA, INSTALACIONES TÉCNICAS Y	88.972,36€	0,00€	88.972,36€	26.285,05€	0,00€	26.285,05€
16	171	21300	SERVICIOS OPERATIVOS PARQUES Y JARDINES MAQUINARIA, INSTALACIONES TÉCNICAS Y	0,00€	0,00€	0,00€	2.379,57€	0,00€	2.379,57€
17	323	21300	SERVICIOS ELECTRICOS FUNCIONAMIENTO DE CENTROS DE MAQUINARIA, INSTALACIONES TÉCNICAS Y	13.299,06€	0,00€	13.299,06€	36.661,68€	0,00€	36.661,68€
17	338	21300	SERVICIOS ELECTRICOS FIESTAS POPULARES Y FESTEJOS MAQUINARIA, INSTALACIONES TÉCNICAS Y	242,01€	0,00€	242,01€	7.142,54€	0,00€	7.142,54€
21	342	21300	DEPORTES INSTALACIONES DEPORTIVAS MAQUINARIA, INSTALACIONES TÉCNICAS Y	7.460,65€	0,00€	7.460,65€	772,60€	0,00€	772,60€
30	491	21300	COMUNICACIÓN SOCIEDAD DE LA INFORMACIÓN MAQUINARIA, INSTALACIONES TÉCNICAS Y	0,00€	0,00€	0,00€	0,00€	0,00€	0,00€
13	920	21300	UNIDAD DE COMPRAS ADMINISTRACIÓN GENERAL MAQUINARIA, INSTALACIONES TÉCNICAS Y	0,00€	0,00€	0,00€	31,76€	0,00€	31,76€
15	920	21300	PARQUE MÓVIL ADMINISTRACIÓN GENERAL MAQUINARIA, INSTALACIONES TÉCNICAS Y	0,00€	0,00€	0,00€	110,20€	0,00€	110,20€
16	920	21300	SERVICIOS OPERATIVOS ADMINISTRACIÓN GENERAL MAQUINARIA, INSTALACIONES TÉCNICAS Y	1.372,13€	0,00€	1.372,13€	64,65€	0,00€	64,65€
17	920	21300	SERVICIOS ELECTRICOS ADMINISTRACIÓN GENERAL MAQUINARIA, INSTALACIONES TÉCNICAS Y	10.933,09€	0,00€	10.933,09€	0,09€	0,00€	0,09€
			SUMA Y SIGUE:	433.015,44€	0,00€	433.015,44€	2.088,95€	28.636,70€	2.117.593,41€

CVE: 07E4000DB3C900K8S9K3E5T1U9
URL Comprobación: https://sede.alhaurindelatorre.es/index.php?id=verificacion

FIRMANTE - FECHA
AYUNTAMIENTO DE ALHAURÍN DE LA TORRE - 11/08/2020
serialNumber=S2833002E,CN=Sello de tiempo TS@ - @firma,OU=Secretaría General de Administración Digital,O=Secretaría de Estado de Función Pública,C=ES - 11/08/2020 10:34:31
Diligencia:

EXPEDIENTE:: 2020CGEN-00041
Fecha: 21/05/2020
Hora: 00:00
Und. reg:REGISTRO GENERAL

REMANENTES DE CRÉDITO (O016)

APLICACIÓN PRESUPUESTARIA			DESCRIPCIÓN	REMANENTES COMPROMETIDOS			REMANENTES NO COMPROMETIDOS		
				INCORPORABLES	NO INCORPORABLES	TOTAL	INCORPORABLES	NO INCORPORABLES	TOTAL
			SUMA ANTERIOR..... :	436.526,38€	0,00€	436.526,38€	2.088.956,71€	28.636,70€	2.117.593,41€
04	132	21300	POLICIA LOCAL SEGURIDAD Y ORDEN PÚBLICO MAQUINARIA, INSTALACIONES TÉCNICAS Y	1.755,47€	0,00€	1.755,47€	0,00€	0,00€	0,00€
17	133	21300	SERVICIOS ELECTRICOS ORDENACIÓN DEL TRÁFICO Y DEL MAQUINARIA, INSTALACIONES TÉCNICAS Y	0,00€	0,00€	0,00€	0,00€	0,00€	0,00€
16	153	21300	SERVICIOS OPERATIVOS VÍAS PÚBLICAS MAQUINARIA, INSTALACIONES TÉCNICAS Y	1.527,16€	0,00€	1.527,16€	0,00€	0,00€	0,00€
26	160	21300	SERVICIO DE AGUAS ALCANTARILLADO MAQUINARIA, INSTALACIONES TÉCNICAS Y	10,89€	0,00€	10,89€	0,00€	0,00€	0,00€
26	161	21300	SERVICIO DE AGUAS ABASTECIMIENTO DOMICILIARIO DE AGUA MAQUINARIA, INSTALACIONES TÉCNICAS Y	3.208,01€	0,00€	3.208,01€	0,00€	0,00€	0,00€
15	1621	21300	PARQUE MÓVIL RECOGIDA DE RESIDUOS MAQUINARIA, INSTALACIONES TÉCNICAS Y	3.630,66€	0,00€	3.630,66€	0,00€	0,00€	0,00€
17	165	21300	SERVICIOS ELECTRICOS ALUMBRADO PÚBLICO MAQUINARIA, INSTALACIONES TÉCNICAS Y	8.919,71€	0,00€	8.919,71€	0,00€	0,00€	0,00€
17	338	21300	SERVICIOS ELECTRICOS FIESTAS POPULARES Y FESTEJOS MAQUINARIA, INSTALACIONES TÉCNICAS Y	0,40€	0,00€	0,40€	0,00€	0,00€	0,00€
21	342	21300	DEPORTES INSTALACIONES DEPORTIVAS MAQUINARIA, INSTALACIONES TÉCNICAS Y	317,63€	0,00€	317,63€	0,00€	0,00€	0,00€
13	920	21300	UNIDAD DE COMPRAS ADMINISTRACIÓN GENERAL MAQUINARIA, INSTALACIONES TÉCNICAS Y	62,00€	0,00€	62,00€	0,00€	0,00€	0,00€
15	920	21300	PARQUE MÓVIL ADMINISTRACIÓN GENERAL MAQUINARIA, INSTALACIONES TÉCNICAS Y	0,00€	0,00€	0,00€	0,00€	391,08€	391,08€
			SUMA Y SIGUE.....:	452.447,37€	0,00€	452.447,37€	2.088.95	29.027,78€	2.117.984,49€

CVE: 07E4000DB3C900K8S9K3E5T1U9
URL Comprobación: https://sede.alhaurindelatorre.es/index.php?id=verificacion

FIRMANTE - FECHA
AYUNTAMIENTO DE ALHAURÍN DE LA TORRETO. ALHAURIN DE LA TORRE - 11/08/2020
serialNumber=S2833002E,CN=Sello de tiempo TS@ - @firma,OU=Secretaría General de Administración Digital,O=Secretaría de Estado de Función Pública,C=ES - 11/08/2020 10:34:31
Diligencia:

EXPEDIENTE:: 2020CGEN-000037
Fecha: 21/05/2020
Hora: 00:00
Und. reg:REGISTRO GENERAL

REMANENTES DE CRÉDITO (O016)

APLICACIÓN PRESUPUESTARIA			DESCRIPCIÓN	REMANENTES COMPROMETIDOS			REMANENTES NO COMPROMETIDOS		
				INCORPORABLES	NO INCORPORABLES	TOTAL	INCORPORABLES	NO INCORPORABLES	TOTAL
			SUMA ANTERIOR..... :	452.520,11€	0,00€	452.520,11€	2.094.640,07€	29.027,78€	2.123.667,85€
15	132	21400	PARQUE MÓVIL SEGURIDAD Y ORDEN PÚBLICO MATERIAL DE TRANSPORTE	36,37€	0,00€	36,37€	2.841,68€	0,00€	2.841,68€
15	135	21400	PARQUE MÓVIL PROTECCIÓN CIVIL MATERIAL DE TRANSPORTE	1.561,03€	0,00€	1.561,03€	589,00€	0,00€	589,00€
26	160	21400	SERVICIO DE AGUAS ALCANTARILLADO MATERIAL DE TRANSPORTE	21,26€	0,00€	21,26€	3.596,56€	0,00€	3.596,56€
26	161	21400	SERVICIO DE AGUAS ABASTECIMIENTO DOMICILIARIO DE AGUA MATERIAL DE TRANSPORTE	3.991,59€	0,00€	3.991,59€	635,36€	0,00€	635,36€
15	1621	21400	PARQUE MÓVIL RECOGIDA DE RESIDUOS MATERIAL DE TRANSPORTE	3.151,99€	0,00€	3.151,99€	68,32€	0,00€	68,32€
18	163	21400	RECOGIDA DE BASURAS Y LIMPIEZA VIARIA LIMPIEZA VIARIA MATERIAL DE TRANSPORTE	0,00€	0,00€	0,00€	647,76€	0,00€	647,76€
15	172	21400	PARQUE MÓVIL PROTECCIÓN Y MEJORA DEL MEDIO AMBIENTE MATERIAL DE TRANSPORTE	827,87€	0,00€	827,87€	2.181,20€	0,00€	2.181,20€
15	241	21400	PARQUE MÓVIL FOMENTO DEL EMPLEO MATERIAL DE TRANSPORTE	657,55€	0,00€	657,55€	241,47€	0,00€	241,47€
15	341	21400	PARQUE MÓVIL DEPORTES MATERIAL DE TRANSPORTE	121,02€	0,00€	121,02€	1.455,54€	0,00€	1.455,54€
15	491	21400	PARQUE MÓVIL SOCIEDAD DE LA INFORMACIÓN MATERIAL DE TRANSPORTE	0,00€	0,00€	0,00€	1.307,38€	0,00€	1.307,38€
15	920	21400	PARQUE MÓVIL ADMINISTRACIÓN GENERAL MATERIAL DE TRANSPORTE	2.278,67€	0,00€	2.278,67€	330,21€	0,00€	330,21€
			SUMA Y SIGUE:	465.094,72€	0,00€	465.094,72€	2.102,85	29.027,78€	2.131.878,97€

CVE: 07E4000DB3C900K8S9K3E5T1U9
URL Comprobación: https://sede.alhaurindelatorre.es/index.php?id=verificacion

FIRMANTE - FECHA
AYUNTAMIENTO DE ALHAURÍN DE LA TORRE - SECRETO. ALHAURIN DE LA TORRE - 11/08/2020
serialNumber=S2833002E,CN=Sello de tiempo TS@ - @firma,OU=Secretaría General de Administración Digital,O=Secretaría de Estado de Función Pública,C=ES - 11/08/2020 10:34:31
Diligencia:

EXPEDIENTE:: 2020CGEN-000077
Fecha: 21/05/2020
Hora: 00:00
Und. reg:REGISTRO GENERAL

REMANENTES DE CRÉDITO (O016)

APLICACIÓN PRESUPUESTARIA			DESCRIPCIÓN	REMANENTES COMPROMETIDOS			REMANENTES NO COMPROMETIDOS		
				INCORPORABLES	NO INCORPORABLES	TOTAL	INCORPORABLES	NO INCORPORABLES	TOTAL
			SUMA ANTERIOR..... :	465.710,00€	0,00€	465.710,00€	2.102.851,19€	29.027,78€	2.131.878,97€
15	132	21400	PARQUE MÓVIL SEGURIDAD Y ORDEN PÚBLICO MATERIAL DE TRANSPORTE	307,64€	0,00€	307,64€	0,00€	0,00€	0,00€
15	135	21400	PARQUE MÓVIL PROTECCIÓN CIVIL MATERIAL DE TRANSPORTE	106,56€	0,00€	106,56€	0,00€	0,00€	0,00€
26	160	21400	SERVICIO DE AGUAS ALCANTARILLADO MATERIAL DE TRANSPORTE	0,00€	0,00€	0,00€	0,00€	0,00€	0,00€
26	161	21400	SERVICIO DE AGUAS ABASTECIMIENTO DOMICILIARIO DE AGUA MATERIAL DE TRANSPORTE	59,67€	0,00€	59,67€	0,00€	0,00€	0,00€
15	1621	21400	PARQUE MÓVIL RECOGIDA DE RESIDUOS MATERIAL DE TRANSPORTE	131,72€	0,00€	131,72€	0,00€	0,00€	0,00€
17	165	21400	SERVICIOS ELECTRICOS ALUMBRADO PÚBLICO MATERIAL DE TRANSPORTE	6.861,55€	0,00€	6.861,55€	0,00€	0,00€	0,00€
15	172	21400	PARQUE MÓVIL PROTECCIÓN Y MEJORA DEL MEDIO AMBIENTE MATERIAL DE TRANSPORTE	0,00€	0,00€	0,00€	0,00€	0,00€	0,00€
15	241	21400	PARQUE MÓVIL FOMENTO DEL EMPLEO MATERIAL DE TRANSPORTE	0,00€	0,00€	0,00€	0,00€	0,00€	0,00€
15	341	21400	PARQUE MÓVIL DEPORTES MATERIAL DE TRANSPORTE	0,00€	0,00€	0,00€	0,00€	0,00€	0,00€
15	491	21400	PARQUE MÓVIL SOCIEDAD DE LA INFORMACIÓN MATERIAL DE TRANSPORTE	222,93€	0,00€	222,93€	0,00€	0,00€	0,00€
15	920	21400	PARQUE MÓVIL ADMINISTRACIÓN GENERAL MATERIAL DE TRANSPORTE	667,52€	0,00€	667,52€	0,00€	14,53€	14,53€
			SUMA Y SIGUE:	473.462,31€	0,00€	473.462,31€	2.102.85	29.042,31€	2.131.893,50€

CVE: 07E4000DB3C900K8S9K3E5T1U9
URL Comprobación: https://sede.alhaurindelatorre.es/index.php?id=verificacion

FIRMANTE - FECHA
AYUNTAMIENTO DE ALHAURÍN DE LA TORRE - SECTO. ALHAURIN DE LA TORRE - 11/08/2020
serialNumber=S2833002E,CN=Sello de tiempo TS@ - @firma,OU=Secretaría General de Administración Digital,O=Secretaría de Estado de Función Pública,C=ES - 11/08/2020 10:34:31
Diligencia:

EXPEDIENTE:: 2020CGEN-
Fecha: 21/05/2020
Hora: 00:00
Und. reg:REGISTRO GENERAL

REMANENTES DE CRÉDITO (O016)

APLICACIÓN PRESUPUESTARIA			DESCRIPCIÓN	REMANENTES COMPROMETIDOS			REMANENTES NO COMPROMETIDOS		
				INCORPORABLES	NO INCORPORABLES	TOTAL	INCORPORABLES	NO INCORPORABLES	TOTAL
			SUMA ANTERIOR..... :	473.452,31€	0,00€	473.452,31€	2.103.578,65€	29.042,31€	2.132.620,96€
05	135	21500	PROTECCION CIVIL Y EXTINCIÓN DE PROTECCIÓN CIVIL MOBIL. Y ENSERES,REPARAC.,MANTEN. Y	0,00€	0,00€	0,00€	363,73€	0,00€	363,73€
16	153	21500	SERVICIOS OPERATIVOS VÍAS PÚBLICAS MOBIL. Y ENSERES,REPARAC.,MANTEN. Y	16.403,20€	0,00€	16.403,20€	270,21€	0,00€	270,21€
26	160	21500	SERVICIO DE AGUAS ALCANTARILLADO MOBIL. Y ENSERES,REPARAC.,MANTEN. Y	194,60€	0,00€	194,60€	13.760,11€	0,00€	13.760,11€
26	161	21500	SERVICIO DE AGUAS ABASTECIMIENTO DOMICILIARIO DE AGUA MOBIL. Y ENSERES,REPARAC.,MANTEN. Y	6.651,51€	0,00€	6.651,51€	15.624,02€	0,00€	15.624,02€
28	2310	21500	MAYOR ACCIÓN SOCIAL MOBIL. Y ENSERES,REPARAC.,MANTEN. Y	0,00€	0,00€	0,00€	393,79€	0,00€	393,79€
20	3261	21500	ESCUELA Y BANDAS DE MUSICA ESCUELA MUNICIPAL DE MÚSICA MOBIL. Y ENSERES,REPARAC.,MANTEN. Y	0,00€	0,00€	0,00€	2,00€	0,00€	2,00€
19	3300	21500	CULTURA CULTURA MOBIL. Y ENSERES,REPARAC.,MANTEN. Y	0,00€	0,00€	0,00€	232,84€	0,00€	232,84€
19	339	21500	CULTURA BANDA MUNICIPAL DE MÚSICA MOBIL. Y ENSERES,REPARAC.,MANTEN. Y	0,00€	0,00€	0,00€	2,05€	0,00€	2,05€
03	920	21500	PREVENCIÓN RIESGOS LABORALES ADMINISTRACIÓN GENERAL MOBIL. Y ENSERES,REPARAC.,MANTEN. Y	891,78€	0,00€	891,78€	6.198,53€	0,00€	6.198,53€
13	920	21500	UNIDAD DE COMPRAS ADMINISTRACIÓN GENERAL MOBIL. Y ENSERES,REPARAC.,MANTEN. Y	172,40€	0,00€	172,40€	0,00€	0,00€	0,00€
16	920	21500	SERVICIOS OPERATIVOS ADMINISTRACIÓN GENERAL MOBIL. Y ENSERES,REPARAC.,MANTEN. Y	0,00€	0,00€	0,00€	48,20€	0,00€	48,20€
			SUMA Y SIGUE.....:	497.765,80€	0,00€	497.765,80€	2.139.74	29.042,31€	2.168.788,98€

CVE: 07E4000DB3C900K8S9K3E5T1U9
URL Comprobación: https://sede.alhaurindelatorre.es/index.php?id=verificacion

FIRMANTE - FECHA
AYUNTAMIENTO DE ALHAURÍN DE LA TORRE - SECRETARIA GRAL. ALHAURIN DE LA TORRE - 11/08/2020
serialNumber=S2833002E,CN=Sello de tiempo TS@ - @firma,OU=Secretaría General de Administración Digital,O=Secretaría de Estado de Función Pública,C=ES - 11/08/2020 10:34:31
Diligencia:

EXPEDIENTE:: 2020CGEN-000080
Fecha: 21/05/2020
Hora: 00:00
Und. reg:REGISTRO GENERAL

REMANENTES DE CRÉDITO (O016)

APLICACIÓN PRESUPUESTARIA			DESCRIPCIÓN	REMANENTES COMPROMETIDOS			REMANENTES NO COMPROMETIDOS		
				INCORPORABLES	NO INCORPORABLES	TOTAL	INCORPORABLES	NO INCORPORABLES	TOTAL
			SUMA ANTERIOR..... :	497.765,80€	0,00€	497.765,80€	2.139.746,67€	29.042,31€	2.168.788,98€
05	135	21500	PROTECCION CIVIL Y EXTINCIÓN DE PROTECCIÓN CIVIL MOBIL. Y ENSERES,REPARAC.,MANTEN. Y	0,00€	0,00€	0,00€	0,00€	0,00€	0,00€
16	153	21500	SERVICIOS OPERATIVOS VÍAS PÚBLICAS MOBIL. Y ENSERES,REPARAC.,MANTEN. Y	815,64€	0,00€	815,64€	0,00€	0,00€	0,00€
26	161	21500	SERVICIO DE AGUAS ABASTECIMIENTO DOMICILIARIO DE AGUA MOBIL. Y ENSERES,REPARAC.,MANTEN. Y	13.388,63€	0,00€	13.388,63€	0,00€	0,00€	0,00€
20	3261	21500	ESCUELA Y BANDAS DE MUSICA ESCUELA MUNICIPAL DE MÚSICA MOBIL. Y ENSERES,REPARAC.,MANTEN. Y	450,00€	0,00€	450,00€	0,00€	0,00€	0,00€
03	920	21500	PREVENCIÓN RIESGOS LABORALES ADMINISTRACIÓN GENERAL MOBIL. Y ENSERES,REPARAC.,MANTEN. Y	108,89€	0,00€	108,89€	0,00€	0,00€	0,00€
13	920	21500	UNIDAD DE COMPRAS ADMINISTRACIÓN GENERAL MOBIL. Y ENSERES,REPARAC.,MANTEN. Y	0,00€	0,00€	0,00€	0,00€	0,00€	0,00€
20	3261	21500	ESCUELA Y BANDAS DE MUSICA ESCUELA MUNICIPAL DE MÚSICA MOBIL. Y ENSERES,REPARAC.,MANTEN. Y	0,00€	0,00€	0,00€	1.400,00€	0,00€	1.400,00€
26	161	21600	SERVICIO DE AGUAS ABASTECIMIENTO DOMICILIARIO DE AGUA EQUIP.PROC.INFORMACIÓN,REPARAC.,MANT.,	66,79€	0,00€	66,79€	933,21€	0,00€	933,21€
27	920	21600	INFORMATICA ADMINISTRACIÓN GENERAL EQUIP.PROC.INFORMACIÓN,REPARAC.,MANT.,	776,19€	0,00€	776,19€	1.615,23€	0,00€	1.615,23€
27	920	21600	INFORMATICA ADMINISTRACIÓN GENERAL EQUIP.PROC.INFORMACIÓN,REPARAC.,MANT.,	1.142,55€	0,00€	1.142,55€	0,00€	0,00€	0,00€
12	151	22000	URBANISMO Y OBRAS URBANISMO: PLANEAMIENTO, GESTIÓN, ORDINARIO NO INVENTARIABLE	0,00€	0,00€	0,00€	605,66€	0,00€	605,66€
			SUMA Y SIGUE.....:	514.514,49€	0,00€	514.514,49€	2.144.30	29.042,31€	2.173.343,08€

CVE: 07E4000DB3C900K8S9K3E5T1U9
URL Comprobación: https://sede.alhaurindelatorre.es/index.php?id=verificacion

FIRMANTE - FECHA
AYUNTAMIENTO DE ALHAURÍN DE LA TORRE - SECRETO. ALHAURIN DE LA TORRE - 11/08/2020
serialNumber=S2833002E,CN=Sello de tiempo TS@ - @firma,OU=Secretaría General de Administración Digital,O=Secretaría de Estado de Función Pública,C=ES - 11/08/2020 10:34:31
Diligencia:

EXPEDIENTE:: 2020CGEN-000000
Fecha: 21/05/2020
Hora: 00:00
Und. reg:REGISTRO GENERAL

REMANENTES DE CRÉDITO (O016)

APLICACIÓN PRESUPUESTARIA			DESCRIPCIÓN	REMANENTES COMPROMETIDOS			REMANENTES NO COMPROMETIDOS		
				INCORPORABLES	NO INCORPORABLES	TOTAL	INCORPORABLES	NO INCORPORABLES	TOTAL
			SUMA ANTERIOR..... :	514.904,41€	0,00€	514.904,41€	2.147.105,85€	29.042,31€	2.176.148,16€
26	161	22000	SERVICIO DE AGUAS ABASTECIMIENTO DOMICILIARIO DE AGUA ORDINARIO NO INVENTARIABLE	194,96€	0,00€	194,96€	1.402,54€	0,00€	1.402,54€
11	326	22000	EDUCACION SERVICIOS COMPLEMENTARIOS DE ORDINARIO NO INVENTARIABLE	0,00€	0,00€	0,00€	1.000,00€	0,00€	1.000,00€
20	3261	22000	ESCUELA Y BANDAS DE MUSICA ESCUELA MUNICIPAL DE MÚSICA ORDINARIO NO INVENTARIABLE	0,00€	0,00€	0,00€	40,55€	0,00€	40,55€
25	3322	22000	BIBLIOTECA Y HEMEROTECA ARCHIVOS ORDINARIO NO INVENTARIABLE	0,00€	0,00€	0,00€	7,92€	0,00€	7,92€
19	339	22000	CULTURA BANDA MUNICIPAL DE MÚSICA ORDINARIO NO INVENTARIABLE	0,00€	0,00€	0,00€	0,64€	0,00€	0,64€
07	920	22000	CENTRO DE FORMACION, FOMENTO DEL ADMINISTRACIÓN GENERAL ORDINARIO NO INVENTARIABLE	731,20€	0,00€	731,20€	1.237,56€	0,00€	1.237,56€
14	920	22000	UNIDAD DE SUMINISTRO DE MATERIAL DE ADMINISTRACIÓN GENERAL ORDINARIO NO INVENTARIABLE	42.347,67€	0,00€	42.347,67€	5.077,14€	0,00€	5.077,14€
33	9241	22000	PARTICIPACIÓN CIUDADANA Y PLAN PARTICIPACIÓN CIUDADANA ORDINARIO NO INVENTARIABLE	0,00€	0,00€	0,00€	300,22€	0,00€	300,22€
12	151	22000	URBANISMO Y OBRAS URBANISMO: PLANEAMIENTO, GESTIÓN, ORDINARIO NO INVENTARIABLE	0,02€	0,00€	0,02€	0,00€	0,00€	0,00€
26	161	22000	SERVICIO DE AGUAS ABASTECIMIENTO DOMICILIARIO DE AGUA ORDINARIO NO INVENTARIABLE	7,20€	0,00€	7,20€	0,00€	0,00€	0,00€
11	326	22000	EDUCACION SERVICIOS COMPLEMENTARIOS DE ORDINARIO NO INVENTARIABLE	0,00€	0,00€	0,00€	0,00€	0,00€	0,00€
			SUMA Y SIGUE:	557.795,54€	0,00€	557.795,54€	2.153.3€	29.042,31€	2.182.409,65€

CVE: 07E4000DB3C900K8S9K3E5T1U9
URL Comprobación: https://sede.alhaurindelatorre.es/index.php?id=verificacion

FIRMANTE - FECHA
AYUNTAMIENTO DE ALHAURÍN DE LA TORRE - SECRETARÍA GRAL. ALHAURIN DE LA TORRE - 11/08/2020
serialNumber=S2833002E,CN=Sello de tiempo TS@ - @firma,OU=Secretaría General de Administración Digital,O=Secretaría de Estado de Función Pública,C=ES - 11/08/2020 10:34:31
Diligencia:

EXPEDIENTE:: 2020CGEN-000051
Fecha: 21/05/2020
Hora: 00:00
Und. reg:REGISTRO GENERAL

REMANENTES DE CRÉDITO (O016)

APLICACIÓN PRESUPUESTARIA			DESCRIPCIÓN	REMANENTES COMPROMETIDOS			REMANENTES NO COMPROMETIDOS		
				INCORPORABLES	NO INCORPORABLES	TOTAL	INCORPORABLES	NO INCORPORABLES	TOTAL
			SUMA ANTERIOR..... :	557.795,70€	0,00€	557.795,70€	2.153.367,34€	29.042,31€	2.182.409,65€
25	3322	22000	BIBLIOTECA Y HEMEROTECA ARCHIVOS ORDINARIO NO INVENTARIABLE	0,08€	0,00€	0,08€	0,00€	0,00€	0,00€
05	135	22001	PROTECCION CIVIL Y EXTINCIÓN DE PROTECCIÓN CIVIL PRENSA, REVISTAS, LIBROS Y OTRAS	300,00€	0,00€	300,00€	0,00€	0,00€	0,00€
26	161	22001	SERVICIO DE AGUAS ABASTECIMIENTO DOMICILIARIO DE AGUA PRENSA, REVISTAS, LIBROS Y OTRAS	0,00€	0,00€	0,00€	500,00€	0,00€	500,00€
28	2310	22001	MAYOR ACCIÓN SOCIAL PRENSA, REVISTAS, LIBROS Y OTRAS	0,00€	0,00€	0,00€	1.265,10€	0,00€	1.265,10€
09	2311	22001	SERVICIOS DE LA MUJER PROMOCIÓN SOCIAL PRENSA, REVISTAS, LIBROS Y OTRAS	0,00€	0,00€	0,00€	7,84€	0,00€	7,84€
25	3321	22001	BIBLIOTECA Y HEMEROTECA BIBLOTECAS PÚBLICAS PRENSA, REVISTAS, LIBROS Y OTRAS	1.804,86€	0,00€	1.804,86€	1,16€	0,00€	1,16€
25	3322	22001	BIBLIOTECA Y HEMEROTECA ARCHIVOS PRENSA, REVISTAS, LIBROS Y OTRAS	1.763,92€	0,00€	1.763,92€	0,11€	0,00€	0,11€
21	341	22001	DEPORTES DEPORTES PRENSA, REVISTAS, LIBROS Y OTRAS	0,00€	0,00€	0,00€	65,00€	0,00€	65,00€
02	920	22001	ECONOMIA Y HACIENDA ADMINISTRACIÓN GENERAL PRENSA, REVISTAS, LIBROS Y OTRAS	0,00€	0,00€	0,00€	1.023,33€	0,00€	1.023,33€
05	135	22001	PROTECCION CIVIL Y EXTINCIÓN DE PROTECCIÓN CIVIL PRENSA, REVISTAS, LIBROS Y OTRAS	0,00€	0,00€	0,00€	0,00€	0,00€	0,00€
25	3321	22001	BIBLIOTECA Y HEMEROTECA BIBLOTECAS PÚBLICAS PRENSA, REVISTAS, LIBROS Y OTRAS	0,00€	0,00€	0,00€	0,00€	0,00€	0,00€
			SUMA Y SIGUE.....	561.664,40€	0,00€	561.664,40€	2.156,22	29.042,31€	2.185.272,19€

CVE: 07E4000DB3C900K8S9K3E5T1U9
URL Comprobación: https://sede.alhaurindelatorre.es/index.php?id=verificacion
FIRMANTE - FECHA
AYUNTAMIENTO DE ALHAURÍN DE LA TORRE - SECRETARIA GRAL. ALHAURIN DE LA TORRE - 11/08/2020
serialNumber=S2833002E,CN=Sello de tiempo TS@ - @firma,OU=Secretaría General de Administración Digital,O=Secretaría de Estado de Función Pública,C=ES - 11/08/2020 10:34:31
Diligencia:
EXPEDIENTE:: 2020CGEN-00000
Fecha: 21/05/2020
Hora: 00:00
Und. reg:REGISTRO GENERAL

REMANENTES DE CRÉDITO (O016)

APLICACIÓN PRESUPUESTARIA			DESCRIPCIÓN	REMANENTES COMPROMETIDOS			REMANENTES NO COMPROMETIDOS		
				INCORPORABLES	NO INCORPORABLES	TOTAL	INCORPORABLES	NO INCORPORABLES	TOTAL
			SUMA ANTERIOR..... :	563.988,30€	0,00€	563.988,30€	2.156.229,88€	29.042,31€	2.185.272,19€
02	920	22001	ECONOMIA Y HACIENDA ADMINISTRACIÓN GENERAL PRENSA, REVISTAS, LIBROS Y OTRAS	1.161,95€	0,00€	1.161,95€	0,00€	0,00€	0,00€
26	161	22002	SERVICIO DE AGUAS ABASTECIMIENTO DOMICILIARIO DE AGUA MATERIAL INFORMÁTICO NO INVENTARIABLE.	0,00€	0,00€	0,00€	1.000,00€	0,00€	1.000,00€
28	2310	22002	MAYOR ACCIÓN SOCIAL MATERIAL INFORMÁTICO NO INVENTARIABLE.	0,00€	0,00€	0,00€	800,00€	0,00€	800,00€
09	2311	22002	SERVICIOS DE LA MUJER PROMOCIÓN SOCIAL MATERIAL INFORMÁTICO NO INVENTARIABLE.	140,00€	0,00€	140,00€	0,00€	0,00€	0,00€
30	491	22002	COMUNICACIÓN SOCIEDAD DE LA INFORMACIÓN MATERIAL INFORMÁTICO NO INVENTARIABLE.	0,00€	0,00€	0,00€	0,09€	0,00€	0,09€
27	920	22002	INFORMATICA ADMINISTRACIÓN GENERAL MATERIAL INFORMÁTICO NO INVENTARIABLE.	0,00€	0,00€	0,00€	2,86€	0,00€	2,86€
28	2310	22002	MAYOR ACCIÓN SOCIAL MATERIAL INFORMÁTICO NO INVENTARIABLE.	0,00€	0,00€	0,00€	0,00€	0,00€	0,00€
09	2311	22002	SERVICIOS DE LA MUJER PROMOCIÓN SOCIAL MATERIAL INFORMÁTICO NO INVENTARIABLE.	0,00€	0,00€	0,00€	0,00€	0,00€	0,00€
27	920	22002	INFORMATICA ADMINISTRACIÓN GENERAL MATERIAL INFORMÁTICO NO INVENTARIABLE.	0,00€	0,00€	0,00€	0,00€	0,00€	0,00€
02	132	22100	ECONOMIA Y HACIENDA SEGURIDAD Y ORDEN PÚBLICO ENERGÍA ELÉCTRICA.	0,00€	0,00€	0,00€	579,12€	0,00€	579,12€
02	135	22100	ECONOMIA Y HACIENDA PROTECCIÓN CIVIL ENERGÍA ELÉCTRICA.	0,00€	0,00€	0,00€	11.789,33€	0,00€	11.789,33€
			SUMA Y SIGUE.....:	562.966,35€	0,00€	562.966,35€	2.170,40	29.042,31€	2.199.443,59€

CVE: 07E4000DB3C900K8S9K3E5T1U9
URL Comprobación: https://sede.alhaurindelatorre.es/index.php?id=verificacion

FIRMANTE - FECHA
AYUNTAMIENTO DE ALHAURÍN DE LA TORRE - SECTO. ALHAURIN DE LA TORRE - 11/08/2020
serialNumber=S2833002E,CN=Sello de tiempo TS@ - @firma,OU=Secretaría General de Administración Digital,O=Secretaría de Estado de Función Pública,C=ES - 11/08/2020 10:34:31
Diligencia:

EXPEDIENTE:: 2020CGEN-000084
Fecha: 21/05/2020
Hora: 00:00
Und. reg:REGISTRO GENERAL

REMANENTES DE CRÉDITO (O016)

APLICACIÓN PRESUPUESTARIA			DESCRIPCIÓN	REMANENTES COMPROMETIDOS			REMANENTES NO COMPROMETIDOS		
				INCORPORABLES	NO INCORPORABLES	TOTAL	INCORPORABLES	NO INCORPORABLES	TOTAL
			SUMA ANTERIOR..... :	562.966,35€	0,00€	562.966,35€	2.913.721,00€	29.042,31€	2.942.763,31€
02	161	22100	ECONOMIA Y HACIENDA ABASTECIMIENTO DOMICILIARIO DE AGUA ENERGÍA ELÉCTRICA.	0,00€	0,00€	0,00€	371.659,86€	0,00€	371.659,86€
02	164	22100	ECONOMIA Y HACIENDA CEMENTERIO Y SERVICIOS FUNERARIOS ENERGÍA ELÉCTRICA.	0,00€	0,00€	0,00€	-1.384,38€	0,00€	-1.384,38€
02	165	22100	ECONOMIA Y HACIENDA ALUMBRADO PÚBLICO ENERGÍA ELÉCTRICA.	0,00€	0,00€	0,00€	187.709,88€	0,00€	187.709,88€
02	2310	22100	ECONOMIA Y HACIENDA ACCIÓN SOCIAL ENERGÍA ELÉCTRICA.	0,00€	0,00€	0,00€	33.103,69€	0,00€	33.103,69€
02	241	22100	ECONOMIA Y HACIENDA FOMENTO DEL EMPLEO ENERGÍA ELÉCTRICA.	0,00€	0,00€	0,00€	-4.435,71€	0,00€	-4.435,71€
02	323	22100	ECONOMIA Y HACIENDA FUNCIONAMIENTO DE CENTROS DE ENERGÍA ELÉCTRICA.	0,00€	0,00€	0,00€	8.084,89€	0,00€	8.084,89€
02	3300	22100	ECONOMIA Y HACIENDA CULTURA ENERGÍA ELÉCTRICA.	0,00€	0,00€	0,00€	-3.585,66€	0,00€	-3.585,66€
02	3301	22100	ECONOMIA Y HACIENDA JUVENTUD ENERGÍA ELÉCTRICA.	0,00€	0,00€	0,00€	14.378,54€	0,00€	14.378,54€
02	3321	22100	ECONOMIA Y HACIENDA BIBLOTECAS PÚBLICAS ENERGÍA ELÉCTRICA.	0,00€	0,00€	0,00€	14.390,96€	0,00€	14.390,96€
02	338	22100	ECONOMIA Y HACIENDA FIESTAS POPULARES Y FESTEJOS ENERGÍA ELÉCTRICA.	0,00€	0,00€	0,00€	8.420,95€	0,00€	8.420,95€
02	342	22100	ECONOMIA Y HACIENDA INSTALACIONES DEPORTIVAS ENERGÍA ELÉCTRICA.	0,00€	0,00€	0,00€	69.429,69€	0,00€	69.429,69€
			SUMA Y SIGUE:	562.966,35€	0,00€	562.966,35€	2.868.17	29.042,31€	2.897.216,30€

CVE: 07E4000DB3C900K8S9K3E5T1U9
URL Comprobación: https://sede.alhaurindelatorre.es/index.php?id=verificacion

FIRMANTE - FECHA
AYUNTAMIENTO DE ALHAURÍN DE LA TORRE - SECTO. ALHAURIN DE LA TORRE - 11/08/2020
serialNumber=S2833002E,CN=Sello de tiempo TS@ - @firma,OU=Secretaría General de Administración Digital,O=Secretaría de Estado de Función Pública,C=ES - 11/08/2020 10:34:31
Diligencia:

EXPEDIENTE:: 2020CGEN-000081
Fecha: 21/05/2020
Hora: 00:00
Und. reg:REGISTRO GENERAL

REMANENTES DE CRÉDITO (O016)

APLICACIÓN PRESUPUESTARIA			DESCRIPCIÓN	REMANENTES COMPROMETIDOS			REMANENTES NO COMPROMETIDOS		
				INCORPORABLES	NO INCORPORABLES	TOTAL	INCORPORABLES	NO INCORPORABLES	TOTAL
			SUMA ANTERIOR..... :	562.966,35€	0,00€	562.966,35€	2.863.588,31€	29.042,31€	2.892.630,62€
02	431	22100	ECONOMIA Y HACIENDA COMERCIO ENERGÍA ELÉCTRICA.	0,00€	0,00€	0,00€	-2.292,84€	0,00€	-2.292,84€
02	432	22100	ECONOMIA Y HACIENDA INFORMACIÓN Y PROMOCIÓN TURÍSTICA ENERGÍA ELÉCTRICA.	0,00€	0,00€	0,00€	-18.543,61€	0,00€	-18.543,61€
02	920	22100	ECONOMIA Y HACIENDA ADMINISTRACIÓN GENERAL ENERGÍA ELÉCTRICA.	0,00€	0,00€	0,00€	6.616,95€	0,00€	6.616,95€
02	9241	22100	ECONOMIA Y HACIENDA PARTICIPACIÓN CIUDADANA ENERGÍA ELÉCTRICA.	0,00€	0,00€	0,00€	11.755,42€	0,00€	11.755,42€
02	132	22100	ECONOMIA Y HACIENDA SEGURIDAD Y ORDEN PÚBLICO ENERGÍA ELÉCTRICA	0,00€	0,00€	0,00€	0,00€	9.464,41€	9.464,41€
02	135	22100	ECONOMIA Y HACIENDA PROTECCIÓN CIVIL ENERGÍA ELÉCTRICA	0,00€	0,00€	0,00€	0,00€	11.789,33€	11.789,33€
02	161	22100	ECONOMIA Y HACIENDA ABASTECIMIENTO DOMICILIARIO DE AGUA ENERGÍA ELÉCTRICA	0,00€	0,00€	0,00€	0,00€	970.677,93€	970.677,93€
02	164	22100	ECONOMIA Y HACIENDA CEMENTERIO Y SERVICIOS FUNERARIOS ENERGÍA ELÉCTRICA	0,00€	0,00€	0,00€	0,00€	0,00€	0,00€
02	165	22100	ECONOMIA Y HACIENDA ALUMBRADO PÚBLICO ENERGÍA ELÉCTRICA	0,00€	0,00€	0,00€	0,00€	451.266,02€	451.266,02€
02	2310	22100	ECONOMIA Y HACIENDA ACCIÓN SOCIAL ENERGÍA ELÉCTRICA	0,00€	0,00€	0,00€	0,00€	19.890,20€	19.890,20€
02	241	22100	ECONOMIA Y HACIENDA FOMENTO DEL EMPLEO ENERGÍA ELÉCTRICA	0,00€	0,00€	0,00€	0,00€	0,00€	0,00€
			SUMA Y SIGUE:	562.966,35€	0,00€	562.966,35€	2.865.70	1.492.130,20€	4.357.840,11€

CVE: 07E4000DB3C900K8S9K3E5T1U9
URL Comprobación: https://sede.alhaurindelatorre.es/index.php?id=verificacion

FIRMANTE - FECHA
AYUNTAMIENTO DE ALHAURÍN DE LA TORRE - SECTO. ALHAURIN DE LA TORRE - 11/08/2020
serialNumber=S2833002E,CN=Sello de tiempo TS@ - @firma,OU=Secretaría General de Administración Digital,O=Secretaría de Estado de Función Pública,C=ES - 11/08/2020 10:34:31
Diligencia:

EXPEDIENTE:: 2020CGEN-000081
Fecha: 21/05/2020
Hora: 00:00
Und. reg:REGISTRO GENERAL

REMANENTES DE CRÉDITO (O016)

APLICACIÓN PRESUPUESTARIA			DESCRIPCIÓN	REMANENTES COMPROMETIDOS			REMANENTES NO COMPROMETIDOS		
				INCORPORABLES	NO INCORPORABLES	TOTAL	INCORPORABLES	NO INCORPORABLES	TOTAL
			SUMA ANTERIOR..... :	562.966,35€	0,00€	562.966,35€	2.865.709,91€	1.564.643,78€	4.430.353,69€
02	321	22100	ECONOMIA Y HACIENDA CREACIÓN DE CENTROS DOCENTES DE ENERGÍA ELÉCTRICA	0,00€	0,00€	0,00€	0,00€	36.256,79€	36.256,79€
02	3300	22100	ECONOMIA Y HACIENDA CULTURA ENERGÍA ELÉCTRICA	0,00€	0,00€	0,00€	0,00€	9.320,13€	9.320,13€
02	3301	22100	ECONOMIA Y HACIENDA JUVENTUD ENERGÍA ELÉCTRICA	0,00€	0,00€	0,00€	0,00€	15.414,52€	15.414,52€
02	3321	22100	ECONOMIA Y HACIENDA BIBLOTECAS PÚBLICAS ENERGÍA ELÉCTRICA	0,00€	0,00€	0,00€	0,00€	17.735,12€	17.735,12€
02	338	22100	ECONOMIA Y HACIENDA FIESTAS POPULARES Y FESTEJOS ENERGÍA ELÉCTRICA	0,00€	0,00€	0,00€	0,00€	8.420,95€	8.420,95€
02	342	22100	ECONOMIA Y HACIENDA INSTALACIONES DEPORTIVAS ENERGÍA ELÉCTRICA	0,00€	0,00€	0,00€	0,00€	103.941,43€	103.941,43€
02	431	22100	ECONOMIA Y HACIENDA COMERCIO ENERGÍA ELÉCTRICA	0,00€	0,00€	0,00€	0,00€	1.182,80€	1.182,80€
02	432	22100	ECONOMIA Y HACIENDA INFORMACIÓN Y PROMOCIÓN TURÍSTICA ENERGÍA ELÉCTRICA	0,00€	0,00€	0,00€	0,00€	313,99€	313,99€
02	920	22100	ECONOMIA Y HACIENDA ADMINISTRACIÓN GENERAL ENERGÍA ELÉCTRICA	0,00€	0,00€	0,00€	0,00€	36.116,37€	36.116,37€
02	9241	22100	ECONOMIA Y HACIENDA PARTICIPACIÓN CIUDADANA ENERGÍA ELÉCTRICA	0,00€	0,00€	0,00€	0,00€	21.942,80€	21.942,80€
26	161	22101	SERVICIO DE AGUAS ABASTECIMIENTO DOMICILIARIO DE AGUA AGUA.	0,00€	0,00€	0,00€	17.700,00€	0,00€	17.700,00€
			SUMA Y SIGUE.....:	562.966,35€	0,00€	562.966,35€	2.883.40	1.742.775,10€	4.626.185,01€

CVE: 07E4000DB3C900K8S9K3E5T1U9
URL Comprobación: https://sede.alhaurindelatorre.es/index.php?id=verificacion

FIRMANTE - FECHA
AYUNTAMIENTO DE ALHAURÍN DE LA TORRE - SECRETO. ALHAURIN DE LA TORRE - 11/08/2020
serialNumber=S2833002E,CN=Sello de tiempo TS@ - @firma,OU=Secretaría General de Administración Digital,O=Secretaría de Estado de Función Pública,C=ES - 11/08/2020 10:34:31
Diligencia:

EXPEDIENTE:: 2020CGEN-000084
Fecha: 21/05/2020
Hora: 00:00
Und. reg:REGISTRO GENERAL

REMANENTES DE CRÉDITO (O016)

APLICACIÓN PRESUPUESTARIA			DESCRIPCIÓN	REMANENTES COMPROMETIDOS			REMANENTES NO COMPROMETIDOS		
				INCORPORABLES	NO INCORPORABLES	TOTAL	INCORPORABLES	NO INCORPORABLES	TOTAL
			SUMA ANTERIOR..... :	562.966,35€	0,00€	562.966,35€	2.888.633,81€	1.742.775,10€	4.631.408,91€
21	342	22102	DEPORTES INSTALACIONES DEPORTIVAS GAS.	0,00€	0,00€	0,00€	2.611,95€	0,00€	2.611,95€
15	132	22103	PARQUE MÓVIL SEGURIDAD Y ORDEN PÚBLICO COMBUSTIBLE Y CARBURANTES	5.490,10€	0,00€	5.490,10€	0,00€	0,00€	0,00€
15	135	22103	PARQUE MÓVIL PROTECCIÓN CIVIL COMBUSTIBLE Y CARBURANTES	0,00€	0,00€	0,00€	0,00€	0,00€	0,00€
15	160	22103	PARQUE MÓVIL ALCANTARILLADO COMBUSTIBLE Y CARBURANTES	6.135,74€	0,00€	6.135,74€	0,00€	0,00€	0,00€
15	161	22103	PARQUE MÓVIL ABASTECIMIENTO DOMICILIARIO DE AGUA COMBUSTIBLE Y CARBURANTES	9.232,19€	0,00€	9.232,19€	0,00€	0,00€	0,00€
15	1621	22103	PARQUE MÓVIL RECOGIDA DE RESIDUOS COMBUSTIBLE Y CARBURANTES	35.680,13€	0,00€	35.680,13€	0,00€	0,00€	0,00€
15	164	22103	PARQUE MÓVIL CEMENTERIO Y SERVICIOS FUNERARIOS COMBUSTIBLE Y CARBURANTES	449,96€	0,00€	449,96€	0,00€	0,00€	0,00€
15	172	22103	PARQUE MÓVIL PROTECCIÓN Y MEJORA DEL MEDIO AMBIENTE COMBUSTIBLE Y CARBURANTES	553,70€	0,00€	553,70€	0,00€	0,00€	0,00€
15	3300	22103	PARQUE MÓVIL CULTURA COMBUSTIBLE Y CARBURANTES	0,00€	0,00€	0,00€	0,00€	0,00€	0,00€
15	341	22103	PARQUE MÓVIL DEPORTES COMBUSTIBLE Y CARBURANTES	0,00€	0,00€	0,00€	0,00€	0,00€	0,00€
15	920	22103	PARQUE MÓVIL ADMINISTRACIÓN GENERAL COMBUSTIBLE Y CARBURANTES	17.885,46€	0,00€	17.885,46€	0,00€	0,00€	0,00€
			SUMA Y SIGUE:	638.393,63€	0,00€	638.393,63€	2.886,02	1.742.775,10€	4.628.796,96€

CVE: 07E4000DB3C900K8S9K3E5T1U9
URL Comprobación: https://sede.alhaurindelatorre.es/index.php?id=verificacion

FIRMANTE - FECHA
AYUNTAMIENTO DE ALHAURÍN DE LA TORRE - SECRETARÍA GRAL. ALHAURIN DE LA TORRE - 11/08/2020
serialNumber=S2833002E,CN=Sello de tiempo TS@ - @firma,OU=Secretaría General de Administración Digital,O=Secretaría de Estado de Función Pública,C=ES - 11/08/2020 10:34:31
Diligencia:

EXPEDIENTE:: 2020CGEN-000054
Fecha: 21/05/2020
Hora: 00:00
Und. reg:REGISTRO GENERAL

REMANENTES DE CRÉDITO (O016)

APLICACIÓN PRESUPUESTARIA			DESCRIPCIÓN	REMANENTES COMPROMETIDOS			REMANENTES NO COMPROMETIDOS		
				INCORPORABLES	NO INCORPORABLES	TOTAL	INCORPORABLES	NO INCORPORABLES	TOTAL
			SUMA ANTERIOR..... :	638.393,63€	0,00€	638.393,63€	2.886.021,86€	1.742.775,10€	4.628.796,96€
15	9241	22103	PARQUE MÓVIL PARTICIPACIÓN CIUDADANA COMBUSTIBLE Y CARBURANTES	0,00€	0,00€	0,00€	0,00€	0,00€	0,00€
15	132	22103	PARQUE MÓVIL SEGURIDAD Y ORDEN PÚBLICO COMBUSTIBLES Y CARBURANTES.	0,00€	0,00€	0,00€	0,00€	0,00€	0,00€
15	135	22103	PARQUE MÓVIL PROTECCIÓN CIVIL COMBUSTIBLES Y CARBURANTES.	0,00€	0,00€	0,00€	0,00€	0,00€	0,00€
15	160	22103	PARQUE MÓVIL ALCANTARILLADO COMBUSTIBLES Y CARBURANTES.	0,00€	0,00€	0,00€	0,00€	0,00€	0,00€
15	161	22103	PARQUE MÓVIL ABASTECIMIENTO DOMICILIARIO DE AGUA COMBUSTIBLES Y CARBURANTES.	0,00€	0,00€	0,00€	0,00€	0,00€	0,00€
15	1621	22103	PARQUE MÓVIL RECOGIDA DE RESIDUOS COMBUSTIBLES Y CARBURANTES.	0,00€	0,00€	0,00€	0,00€	0,00€	0,00€
15	164	22103	PARQUE MÓVIL CEMENTERIO Y SERVICIOS FUNERARIOS COMBUSTIBLES Y CARBURANTES.	23,61€	0,00€	23,61€	0,00€	0,00€	0,00€
15	172	22103	PARQUE MÓVIL PROTECCIÓN Y MEJORA DEL MEDIO AMBIENTE COMBUSTIBLES Y CARBURANTES.	0,00€	0,00€	0,00€	0,00€	0,00€	0,00€
15	3300	22103	PARQUE MÓVIL CULTURA COMBUSTIBLES Y CARBURANTES.	0,00€	0,00€	0,00€	0,00€	0,00€	0,00€
15	920	22103	PARQUE MÓVIL ADMINISTRACIÓN GENERAL COMBUSTIBLES Y CARBURANTES.	0,00€	0,00€	0,00€	0,00€	0,00€	0,00€
04	132	22104	POLICIA LOCAL SEGURIDAD Y ORDEN PÚBLICO VESTUARIO.	6.874,69€	0,00€	6.874,69€	1.134,38€	0,00€	1.134,38€
			SUMA Y SIGUE:	645.291,93€	0,00€	645.291,93€	2.887.15	1.742.775,10€	4.629.931,34€

CVE: 07E4000DB3C900K8S9K3E5T1U9
URL Comprobación: https://sede.alhaurindelatorre.es/index.php?id=verificacion

FIRMANTE - FECHA
AYUNTAMIENTO DE ALHAURÍN DE LA TORRE - SECRETARIA GRAL. ALHAURIN DE LA TORRE - 11/08/2020
serialNumber=S2833002E,CN=Sello de tiempo TS@ - @firma,OU=Secretaría General de Administración Digital,O=Secretaría de Estado de Función Pública,C=ES - 11/08/2020 10:34:31
Diligencia:

EXPEDIENTE:: 2020CGEN-000004
Fecha: 21/05/2020
Hora: 00:00
Und. reg:REGISTRO GENERAL

REMANENTES DE CRÉDITO (O016)

APLICACIÓN PRESUPUESTARIA			DESCRIPCIÓN	REMANENTES COMPROMETIDOS			REMANENTES NO COMPROMETIDOS		
				INCORPORABLES	NO INCORPORABLES	TOTAL	INCORPORABLES	NO INCORPORABLES	TOTAL
			SUMA ANTERIOR..... :	645.291,93€	0,00€	645.291,93€	2.887.271,14€	1.742.775,10€	4.630.046,24€
05	135	22104	PROTECCION CIVIL Y EXTINCIÓN DE PROTECCIÓN CIVIL VESTUARIO.	0,00€	0,00€	0,00€	57,45€	0,00€	57,45€
12	153	22104	URBANISMO Y OBRAS VÍAS PÚBLICAS VESTUARIO.	715,83€	0,00€	715,83€	2.040,31€	0,00€	2.040,31€
16	153	22104	SERVICIOS OPERATIVOS VÍAS PÚBLICAS VESTUARIO.	1.892,86€	0,00€	1.892,86€	5,56€	0,00€	5,56€
26	160	22104	SERVICIO DE AGUAS ALCANTARILLADO VESTUARIO.	296,21€	0,00€	296,21€	703,79€	0,00€	703,79€
26	161	22104	SERVICIO DE AGUAS ABASTECIMIENTO DOMICILIARIO DE AGUA VESTUARIO.	1.007,36€	0,00€	1.007,36€	1.779,09€	0,00€	1.779,09€
18	163	22104	RECOGIDA DE BASURAS Y LIMPIEZA VIARIA LIMPIEZA VIARIA VESTUARIO.	0,00€	0,00€	0,00€	3,96€	0,00€	3,96€
04	172	22104	POLICIA LOCAL PROTECCIÓN Y MEJORA DEL MEDIO AMBIENTE VESTUARIO.	0,00€	0,00€	0,00€	2.500,00€	0,00€	2.500,00€
28	2310	22104	MAYOR ACCIÓN SOCIAL VESTUARIO.	0,01€	0,00€	0,01€	7,85€	0,00€	7,85€
11	323	22104	EDUCACION FUNCIONAMIENTO DE CENTROS DE VESTUARIO.	0,00€	0,00€	0,00€	2,45€	0,00€	2,45€
19	3300	22104	CULTURA CULTURA VESTUARIO.	0,00€	0,00€	0,00€	0,00€	0,00€	0,00€
19	339	22104	CULTURA BANDA MUNICIPAL DE MÚSICA VESTUARIO.	0,00€	0,00€	0,00€	3,81€	0,00€	3,81€
			SUMA Y SIGUE:	649.204,26€	0,00€	649.204,26€	2.894.26€	1.742.775,10€	4.637.035,61€

CVE: 07E4000DB3C900K8S9K3E5T1U9
URL Comprobación: https://sede.alhaurindelatorre.es/index.php?id=verificacion

FIRMANTE - FECHA
AYUNTAMIENTO DE ALHAURÍN DE LA TORRE - SECRETO. ALHAURIN DE LA TORRE - 11/08/2020
serialNumber=S2833002E,CN=Sello de tiempo TS@ - @firma,OU=Secretaría General de Administración Digital,O=Secretaría de Estado de Función Pública,C=ES - 11/08/2020 10:34:31
Diligencia:

EXPEDIENTE:: 2020CGEN-000024
Fecha: 21/05/2020
Hora: 00:00
Und. reg:REGISTRO GENERAL

REMANENTES DE CRÉDITO (O016)

APLICACIÓN PRESUPUESTARIA			DESCRIPCIÓN	REMANENTES COMPROMETIDOS			REMANENTES NO COMPROMETIDOS		
				INCORPORABLES	NO INCORPORABLES	TOTAL	INCORPORABLES	NO INCORPORABLES	TOTAL
			SUMA ANTERIOR..... :	649.204,20€	0,00€	649.204,20€	2.894.754,07€	1.742.775,10€	4.637.529,17€
21	341	22104	DEPORTES DEPORTES VESTUARIO.	0,00€	0,00€	0,00€	246,78€	0,00€	246,78€
30	491	22104	COMUNICACIÓN SOCIEDAD DE LA INFORMACIÓN VESTUARIO.	1.991,76€	0,00€	1.991,76€	8,24€	0,00€	8,24€
03	920	22104	PREVENCIÓN RIESGOS LABORALES ADMINISTRACIÓN GENERAL VESTUARIO.	0,00€	0,00€	0,00€	2,56€	0,00€	2,56€
04	132	22104	POLICIA LOCAL SEGURIDAD Y ORDEN PÚBLICO VESTUARIO	0,24€	0,00€	0,24€	0,00€	0,00€	0,00€
16	153	22104	SERVICIOS OPERATIVOS VÍAS PÚBLICAS VESTUARIO	78,52€	0,00€	78,52€	0,00€	0,00€	0,00€
26	161	22104	SERVICIO DE AGUAS ABASTECIMIENTO DOMICILIARIO DE AGUA VESTUARIO	132,17€	0,00€	132,17€	0,00€	0,00€	0,00€
04	172	22104	POLICIA LOCAL PROTECCIÓN Y MEJORA DEL MEDIO AMBIENTE VESTUARIO	0,00€	0,00€	0,00€	0,00€	0,00€	0,00€
28	2310	22104	MAYOR ACCIÓN SOCIAL VESTUARIO	0,00€	0,00€	0,00€	0,00€	0,00€	0,00€
20	3261	22104	ESCUELA Y BANDAS DE MUSICA ESCUELA MUNICIPAL DE MÚSICA VESTUARIO	0,00€	0,00€	0,00€	0,00€	0,00€	0,00€
30	491	22104	COMUNICACIÓN SOCIEDAD DE LA INFORMACIÓN VESTUARIO	840,42€	0,00€	840,42€	0,00€	0,00€	0,00€
03	920	22104	PREVENCIÓN RIESGOS LABORALES ADMINISTRACIÓN GENERAL VESTUARIO	0,00€	0,00€	0,00€	0,00€	0,00€	0,00€
			SUMA Y SIGUE.....:	652.247,31€	0,00€	652.247,31€	2.894.51	1.742.775,10€	4.637.293,19€

CVE: 07E4000DB3C900K8S9K3E5T1U9
URL Comprobación: https://sede.alhaurindelatorre.es/index.php?id=verificacion

FIRMANTE - FECHA
AYUNTAMIENTO DE ALHAURÍN DE LA TORRE - SECRETARIA GRAL. ALHAURIN DE LA TORRE - 11/08/2020
serialNumber=S2833002E,CN=Sello de tiempo TS@ - @firma,OU=Secretaría General de Administración Digital,O=Secretaría de Estado de Función Pública,C=ES - 11/08/2020 10:34:31
Diligencia:

EXPEDIENTE:: 2020CGEN-00091
Fecha: 21/05/2020
Hora: 00:00
Und. reg:REGISTRO GENERAL

REMANENTES DE CRÉDITO (O016)

APLICACIÓN PRESUPUESTARIA			DESCRIPCIÓN	REMANENTES COMPROMETIDOS			REMANENTES NO COMPROMETIDOS		
				INCORPORABLES	NO INCORPORABLES	TOTAL	INCORPORABLES	NO INCORPORABLES	TOTAL
			SUMA ANTERIOR..... :	658.767,35€	0,00€	658.767,35€	2.895.740,81€	1.742.775,10€	4.638.515,91€
05	135	22105	PROTECCION CIVIL Y EXTINCIÓN DE PROTECCIÓN CIVIL PRODUCTOS ALIMENTICIOS.	3.260,02€	0,00€	3.260,02€	611,36€	0,00€	611,36€
23	338	22105	FIESTAS FIESTAS POPULARES Y FESTEJOS PRODUCTOS ALIMENTICIOS.	365,68€	0,00€	365,68€	-2.617,26€	0,00€	-2.617,26€
21	341	22105	DEPORTES DEPORTES PRODUCTOS ALIMENTICIOS.	127,54€	0,00€	127,54€	1.026,76€	0,00€	1.026,76€
24	432	22105	TURISMO INFORMACIÓN Y PROMOCIÓN TURÍSTICA PRODUCTOS ALIMENTICIOS.	0,00€	0,00€	0,00€	0,00€	0,00€	0,00€
05	135	22105	PROTECCION CIVIL Y EXTINCIÓN DE PROTECCIÓN CIVIL PRODUCTOS ALIMENTICIOS.	0,00€	0,00€	0,00€	0,00€	0,00€	0,00€
23	338	22105	FIESTAS FIESTAS POPULARES Y FESTEJOS PRODUCTOS ALIMENTICIOS.	5,75€	0,00€	5,75€	0,00€	0,00€	0,00€
05	135	22106	PROTECCION CIVIL Y EXTINCIÓN DE PROTECCIÓN CIVIL PRODUCTOS FARMACÉUTICOS Y MATERIAL	1.197,40€	0,00€	1.197,40€	2,60€	0,00€	2,60€
26	161	22106	SERVICIO DE AGUAS ABASTECIMIENTO DOMICILIARIO DE AGUA PRODUCTOS FARMACÉUTICOS Y MATERIAL	0,00€	0,00€	0,00€	300,00€	0,00€	300,00€
28	2310	22106	MAYOR ACCIÓN SOCIAL PRODUCTOS FARMACÉUTICOS Y MATERIAL	0,00€	0,00€	0,00€	100,00€	0,00€	100,00€
16	311	22106	SERVICIOS OPERATIVOS PROTECCIÓN DE LA SALUBRIDAD PÚBLICA PRODUCTOS FARMACÉUTICOS Y MATERIAL	883,63€	0,00€	883,63€	81,75€	0,00€	81,75€
21	341	22106	DEPORTES DEPORTES PRODUCTOS FARMACÉUTICOS Y MATERIAL	0,00€	0,00€	0,00€	800,00€	0,00€	800,00€
			SUMA Y SIGUE.....	658.087,33€	0,00€	658.087,33€	2.894,82	1.742.775,10€	4.637.598,40€

CVE: 07E4000DB3C900K8S9K3E5T1U9
URL Comprobación: https://sede.alhaurindelatorre.es/index.php?id=verificacion

FIRMANTE - FECHA
AYUNTAMIENTO DE ALHAURÍN DE LA TORRE. ALHAURIN DE LA TORRE - 11/08/2020
serialNumber=S2833002E,CN=Sello de tiempo TS@ - @firma,OU=Secretaría General de Administración Digital,O=Secretaría de Estado de Función Pública,C=ES - 11/08/2020 10:34:31
Diligencia:

EXPEDIENTE:: 2020CGEN-00084
Fecha: 21/05/2020
Hora: 00:00
Und. reg:REGISTRO GENERAL

REMANENTES DE CRÉDITO (O016)

APLICACIÓN PRESUPUESTARIA			DESCRIPCIÓN	REMANENTES COMPROMETIDOS			REMANENTES NO COMPROMETIDOS		
				INCORPORABLES	NO INCORPORABLES	TOTAL	INCORPORABLES	NO INCORPORABLES	TOTAL
			SUMA ANTERIOR..... :	658.848,69€	0,00€	658.848,69€	2.895.343,40€	1.742.775,10€	4.638.118,50€
03	920	22106	PREVENCIÓN RIESGOS LABORALES ADMINISTRACIÓN GENERAL PRODUCTOS FARMACÉUTICOS Y MATERIAL	380,68€	0,00€	380,68€	260,05€	0,00€	260,05€
28	2310	22106	MAYOR ACCIÓN SOCIAL PRODUCTOS FARMACEÚTICOS Y MATERIAL	88,00€	0,00€	88,00€	0,00€	0,00€	0,00€
03	920	22106	PREVENCIÓN RIESGOS LABORALES ADMINISTRACIÓN GENERAL PRODUCTOS FARMACEÚTICOS Y MATERIAL	214,50€	0,00€	214,50€	0,00€	0,00€	0,00€
16	161	22110	SERVICIOS OPERATIVOS ABASTECIMIENTO DOMICILIARIO DE AGUA PRODUCTOS DE LIMPIEZA Y ASEO.	2.049,74€	0,00€	2.049,74€	-149,48€	0,00€	-149,48€
26	161	22110	SERVICIO DE AGUAS ABASTECIMIENTO DOMICILIARIO DE AGUA PRODUCTOS DE LIMPIEZA Y ASEO.	2.439,58€	0,00€	2.439,58€	3.007,81€	0,00€	3.007,81€
18	163	22110	RECOGIDA DE BASURAS Y LIMPIEZA VIARIA LIMPIEZA VIARIA PRODUCTOS DE LIMPIEZA Y ASEO.	0,00€	0,00€	0,00€	2.693,37€	0,00€	2.693,37€
21	342	22110	DEPORTES INSTALACIONES DEPORTIVAS PRODUCTOS DE LIMPIEZA Y ASEO.	729,01€	0,00€	729,01€	6.320,50€	0,00€	6.320,50€
16	920	22110	SERVICIOS OPERATIVOS ADMINISTRACIÓN GENERAL PRODUCTOS DE LIMPIEZA Y ASEO.	11.663,79€	0,00€	11.663,79€	438,55€	0,00€	438,55€
26	161	22110	SERVICIO DE AGUAS ABASTECIMIENTO DOMICILIARIO DE AGUA PRODUCTOS DE LIMPIEZA Y ASEO.	0,00€	0,00€	0,00€	0,00€	0,00€	0,00€
21	342	22110	DEPORTES INSTALACIONES DEPORTIVAS PRODUCTOS DE LIMPIEZA Y ASEO.	0,00€	0,00€	0,00€	0,00€	0,00€	0,00€
16	920	22110	SERVICIOS OPERATIVOS ADMINISTRACIÓN GENERAL PRODUCTOS DE LIMPIEZA Y ASEO.	1.452,27€	0,00€	1.452,27€	0,00€	89,72€	89,72€
			SUMA Y SIGUE:	677.104,90€	0,00€	677.104,90€	2.907.39	1.742.864,82€	4.650.258,92€

CVE: 07E4000DB3C900K8S9K3E5T1U9
URL Comprobación: https://sede.alhaurindelatorre.es/index.php?id=verificacion

FIRMANTE - FECHA
AYUNTAMIENTO DE ALHAURÍN DE LA TORRE - 11/08/2020
serialNumber=S2833002E,CN=Sello de tiempo TS@ - @firma,OU=Secretaría General de Administración Digital,O=Secretaría de Estado de Función Pública,C=ES - 11/08/2020 10:34:31
Diligencia:

EXPEDIENTE:: 2020CGEN-00090
Fecha: 21/05/2020
Hora: 00:00
Und. reg:REGISTRO GENERAL

REMANENTES DE CRÉDITO (O016)

APLICACIÓN PRESUPUESTARIA			DESCRIPCIÓN	REMANENTES COMPROMETIDOS			REMANENTES NO COMPROMETIDOS		
				INCORPORABLES	NO INCORPORABLES	TOTAL	INCORPORABLES	NO INCORPORABLES	TOTAL
			SUMA ANTERIOR..... :	677.104,90€	0,00€	677.104,90€	2.907.394,10€	1.742.864,82€	4.650.258,92€
07	241	22196	CENTRO DE FORMACION, FOMENTO DEL FOMENTO DEL EMPLEO OTRO MATERIAL NO INVENTARIABLE	0,00€	0,00€	0,00€	0,00€	0,00€	0,00€
07	241	22197	CENTRO DE FORMACION, FOMENTO DEL FOMENTO DEL EMPLEO OTROS SUMINISTROS TALLER DE EMPLEO	1,43€	0,00€	1,43€	0,00€	16.653,72€	16.653,72€
07	241	22198	CENTRO DE FORMACION, FOMENTO DEL FOMENTO DEL EMPLEO OTRO MATERIAL NO INVENTARIABLE	0,03€	0,00€	0,03€	0,00€	18.640,07€	18.640,07€
04	132	22199	POLICIA LOCAL SEGURIDAD Y ORDEN PÚBLICO OTRO MATERIAL NO INVENTARIABLE	0,00€	0,00€	0,00€	221,10€	0,00€	221,10€
05	135	22199	PROTECCION CIVIL Y EXTINCIÓN DE PROTECCIÓN CIVIL OTRO MATERIAL NO INVENTARIABLE	0,00€	0,00€	0,00€	65,72€	0,00€	65,72€
29	172	22199	MEDIO AMBIENTE PROTECCIÓN Y MEJORA DEL MEDIO AMBIENTE OTRO MATERIAL NO INVENTARIABLE	0,00€	0,00€	0,00€	2.485,50€	0,00€	2.485,50€
28	2310	22199	MAYOR ACCIÓN SOCIAL OTRO MATERIAL NO INVENTARIABLE	2.738,25€	0,00€	2.738,25€	821,50€	0,00€	821,50€
07	241	22199	CENTRO DE FORMACION, FOMENTO DEL FOMENTO DEL EMPLEO OTRO MATERIAL NO INVENTARIABLE	575,85€	0,00€	575,85€	13.589,20€	0,00€	13.589,20€
19	3300	22199	CULTURA CULTURA OTRO MATERIAL NO INVENTARIABLE	513,28€	0,00€	513,28€	-381,57€	0,00€	-381,57€
22	3301	22199	JUVENTUD JUVENTUD OTRO MATERIAL NO INVENTARIABLE	124,50€	0,00€	124,50€	1,29€	0,00€	1,29€
19	333	22199	CULTURA EQUIPAMIENTOS CULTURALES Y MUSEOS OTRO MATERIAL NO INVENTARIABLE	438,70€	0,00€	438,70€	7,15€	0,00€	7,15€
			SUMA Y SIGUE.....:	681.498,94€	0,00€	681.498,94€	2.924,20	1.778.158,61€	4.702.362,60€

CVE: 07E4000DB3C900K8S9K3E5T1U9
URL Comprobación: https://sede.alhaurindelatorre.es/index.php?id=verificacion

FIRMANTE - FECHA
AYUNTAMIENTO DE ALHAURÍN DE LA TORRE - SECTO. ALHAURIN DE LA TORRE - 11/08/2020
serialNumber=S2833002E,CN=Sello de tiempo TS@ - @firma,OU=Secretaría General de Administración Digital,O=Secretaría de Estado de Función Pública,C=ES - 11/08/2020 10:34:31
Diligencia:

EXPEDIENTE:: 2020CGEN-000091
Fecha: 21/05/2020
Hora: 00:00
Und. reg:REGISTRO GENERAL

REMANENTES DE CRÉDITO (O016)

APLICACIÓN PRESUPUESTARIA			DESCRIPCIÓN	REMANENTES COMPROMETIDOS			REMANENTES NO COMPROMETIDOS		
				INCORPORABLES	NO INCORPORABLES	TOTAL	INCORPORABLES	NO INCORPORABLES	TOTAL
			SUMA ANTERIOR..... :	736.647,16€	0,00€	736.647,16€	2.940.498,67€	1.778.158,61€	4.718.657,28€
16	338	22199	SERVICIOS OPERATIVOS FIESTAS POPULARES Y FESTEJOS OTRO MATERIAL NO INVENTARIABLE	27.575,11€	0,00€	27.575,11€	8.147,34€	0,00€	8.147,34€
23	338	22199	FIESTAS FIESTAS POPULARES Y FESTEJOS OTRO MATERIAL NO INVENTARIABLE	3.699,57€	0,00€	3.699,57€	62,46€	0,00€	62,46€
21	341	22199	DEPORTES DEPORTES OTRO MATERIAL NO INVENTARIABLE	5.598,28€	0,00€	5.598,28€	1.562,67€	0,00€	1.562,67€
30	491	22199	COMUNICACIÓN SOCIEDAD DE LA INFORMACIÓN OTRO MATERIAL NO INVENTARIABLE	0,00€	0,00€	0,00€	0,00€	0,00€	0,00€
13	920	22199	UNIDAD DE COMPRAS ADMINISTRACIÓN GENERAL OTRO MATERIAL NO INVENTARIABLE	32,94€	0,00€	32,94€	0,00€	0,00€	0,00€
07	241	22199	CENTRO DE FORMACION, FOMENTO DEL FOMENTO DEL EMPLEO OTRO MATERIAL NO INVENTARIABLE	0,00€	0,00€	0,00€	0,00€	3.053,26€	3.053,26€
04	132	22199	POLICIA LOCAL SEGURIDAD Y ORDEN PÚBLICO OTRO MATERIAL NO INVENTARIABLE	0,00€	0,00€	0,00€	0,00€	0,00€	0,00€
05	135	22199	PROTECCION CIVIL Y EXTINCIÓN DE PROTECCIÓN CIVIL OTRO MATERIAL NO INVENTARIABLE	0,00€	0,00€	0,00€	0,00€	0,00€	0,00€
29	172	22199	MEDIO AMBIENTE PROTECCIÓN Y MEJORA DEL MEDIO AMBIENTE OTRO MATERIAL NO INVENTARIABLE	37,90€	0,00€	37,90€	0,00€	0,00€	0,00€
28	2310	22199	MAYOR ACCIÓN SOCIAL OTRO MATERIAL NO INVENTARIABLE	0,18€	0,00€	0,18€	0,00€	0,00€	0,00€
22	3301	22199	JUVENTUD JUVENTUD OTRO MATERIAL NO INVENTARIABLE	0,00€	0,00€	0,00€	0,00€	0,00€	0,00€
			SUMA Y SIGUE:	718.440,92€	0,00€	718.440,92€	2.933,97	1.781.211,87€	4.715.188,33€

CVE: 07E4000DB3C900K8S9K3E5T1U9
URL Comprobación: https://sede.alhaurindelatorre.es/index.php?id=verificacion

FIRMANTE - FECHA
AYUNTAMIENTO DE ALHAURÍN DE LA TORRE - SECRETO. ALHAURIN DE LA TORRE - 11/08/2020
serialNumber=S2833002E,CN=Sello de tiempo TS@ - @firma,OU=Secretaría General de Administración Digital,O=Secretaría de Estado de Función Pública,C=ES - 11/08/2020 10:34:31
Diligencia:

EXPEDIENTE:: 2020CGEN-000000
Fecha: 21/05/2020
Hora: 00:00
Und. reg:REGISTRO GENERAL

REMANENTES DE CRÉDITO (O016)

APLICACIÓN PRESUPUESTARIA			DESCRIPCIÓN	REMANENTES COMPROMETIDOS			REMANENTES NO COMPROMETIDOS		
				INCORPORABLES	NO INCORPORABLES	TOTAL	INCORPORABLES	NO INCORPORABLES	TOTAL
			SUMA ANTERIOR..... :	718.578,52€	0,00€	718.578,52€	2.933.976,46€	1.781.211,87€	4.715.188,33€
19	333	22199	CULTURA EQUIPAMIENTOS CULTURALES Y MUSEOS OTRO MATERIAL NO INVENTARIABLE	68,80€	0,00€	68,80€	0,00€	0,00€	0,00€
16	338	22199	SERVICIOS OPERATIVOS FIESTAS POPULARES Y FESTEJOS OTRO MATERIAL NO INVENTARIABLE	100,00€	0,00€	100,00€	0,00€	0,00€	0,00€
23	338	22199	FIESTAS FIESTAS POPULARES Y FESTEJOS OTRO MATERIAL NO INVENTARIABLE	820,64€	0,00€	820,64€	0,00€	0,00€	0,00€
21	341	22199	DEPORTES DEPORTES OTRO MATERIAL NO INVENTARIABLE	0,00€	0,00€	0,00€	0,00€	0,00€	0,00€
02	132	22200	ECONOMIA Y HACIENDA SEGURIDAD Y ORDEN PÚBLICO SERVICIO DE TELECOMUNICACIONES	11.947,81€	0,00€	11.947,81€	-154,97€	0,00€	-154,97€
02	135	22200	ECONOMIA Y HACIENDA PROTECCIÓN CIVIL SERVICIO DE TELECOMUNICACIONES	4.008,03€	0,00€	4.008,03€	-116,45€	0,00€	-116,45€
02	151	22200	ECONOMIA Y HACIENDA URBANISMO: PLANEAMIENTO, GESTIÓN, SERVICIO DE TELECOMUNICACIONES	1.531,80€	0,00€	1.531,80€	-750,66€	0,00€	-750,66€
02	161	22200	ECONOMIA Y HACIENDA ABASTECIMIENTO DOMICILIARIO DE AGUA SERVICIO DE TELECOMUNICACIONES	1.810,95€	0,00€	1.810,95€	-2.009,13€	0,00€	-2.009,13€
02	1621	22200	ECONOMIA Y HACIENDA RECOGIDA DE RESIDUOS SERVICIO DE TELECOMUNICACIONES	7.536,89€	0,00€	7.536,89€	-109,37€	0,00€	-109,37€
02	164	22200	ECONOMIA Y HACIENDA CEMENTERIO Y SERVICIOS FUNERARIOS SERVICIO DE TELECOMUNICACIONES	1.750,09€	0,00€	1.750,09€	0,00€	0,00€	0,00€
02	165	22200	ECONOMIA Y HACIENDA ALUMBRADO PÚBLICO SERVICIO DE TELECOMUNICACIONES	370,30€	0,00€	370,30€	-787,84€	0,00€	-787,84€
			SUMA Y SIGUE.....:	748.388,23€	0,00€	748.388,23€	2.930.04	1.781.211,87€	4.711.259,91€

CVE: 07E4000DB3C900K8S9K3E5T1U9
URL Comprobación: https://sede.alhaurindelatorre.es/index.php?id=verificacion

FIRMANTE - FECHA
AYUNTAMIENTO DE ALHAURÍN DE LA TORRE - SECRETO. ALHAURIN DE LA TORRE - 11/08/2020
serialNumber=S2833002E,CN=Sello de tiempo TS@ - @firma,OU=Secretaría General de Administración Digital,O=Secretaría de Estado de Función Pública,C=ES - 11/08/2020 10:34:31
Diligencia:

EXPEDIENTE:: 2020CGEN-000024
Fecha: 21/05/2020
Hora: 00:00
Und. reg:REGISTRO GENERAL

REMANENTES DE CRÉDITO (O016)

APLICACIÓN PRESUPUESTARIA			DESCRIPCIÓN	REMANENTES COMPROMETIDOS			REMANENTES NO COMPROMETIDOS		
				INCORPORABLES	NO INCORPORABLES	TOTAL	INCORPORABLES	NO INCORPORABLES	TOTAL
			SUMA ANTERIOR..... :	754.568,81€	0,00€	754.568,81€	2.929.716,74€	1.781.211,87€	4.710.928,61€
02	172	22200	ECONOMIA Y HACIENDA PROTECCIÓN Y MEJORA DEL MEDIO AMBIENTE SERVICIO DE TELECOMUNICACIONES	3.091,29€	0,00€	3.091,29€	-165,65€	0,00€	-165,65€
02	2310	22200	ECONOMIA Y HACIENDA ACCIÓN SOCIAL SERVICIO DE TELECOMUNICACIONES	2.437,25€	0,00€	2.437,25€	-439,55€	0,00€	-439,55€
02	2311	22200	ECONOMIA Y HACIENDA PROMOCIÓN SOCIAL SERVICIO DE TELECOMUNICACIONES	1.649,18€	0,00€	1.649,18€	-208,87€	0,00€	-208,87€
02	241	22200	ECONOMIA Y HACIENDA FOMENTO DEL EMPLEO SERVICIO DE TELECOMUNICACIONES	2.584,45€	0,00€	2.584,45€	-111,56€	0,00€	-111,56€
02	323	22200	ECONOMIA Y HACIENDA FUNCIONAMIENTO DE CENTROS DE SERVICIO DE TELECOMUNICACIONES	2.514,17€	0,00€	2.514,17€	0,00€	0,00€	0,00€
02	3300	22200	ECONOMIA Y HACIENDA CULTURA SERVICIO DE TELECOMUNICACIONES	2.975,90€	0,00€	2.975,90€	-115,81€	0,00€	-115,81€
02	3301	22200	ECONOMIA Y HACIENDA JUVENTUD SERVICIO DE TELECOMUNICACIONES	2.742,32€	0,00€	2.742,32€	-112,01€	0,00€	-112,01€
02	3321	22200	ECONOMIA Y HACIENDA BIBLOTECAS PÚBLICAS SERVICIO DE TELECOMUNICACIONES	2.253,67€	0,00€	2.253,67€	-125,67€	0,00€	-125,67€
02	338	22200	ECONOMIA Y HACIENDA FIESTAS POPULARES Y FESTEJOS SERVICIO DE TELECOMUNICACIONES	886,86€	0,00€	886,86€	-109,27€	0,00€	-109,27€
02	342	22200	ECONOMIA Y HACIENDA INSTALACIONES DEPORTIVAS SERVICIO DE TELECOMUNICACIONES	2.363,90€	0,00€	2.363,90€	-245,95€	0,00€	-245,95€
02	432	22200	ECONOMIA Y HACIENDA INFORMACIÓN Y PROMOCIÓN TURÍSTICA SERVICIO DE TELECOMUNICACIONES	1.434,41€	0,00€	1.434,41€	-120,84€	0,00€	-120,84€
			SUMA Y SIGUE.....:	773.319,63€	0,00€	773.319,63€	2.928,29	1.781.211,87€	4.709.504,73€

CVE: 07E4000DB3C900K8S9K3E5T1U9
URL Comprobación: https://sede.alhaurindelatorre.es/index.php?id=verificacion

FIRMANTE - FECHA
AYUNTAMIENTO DE ALHAURÍN DE LA TORRE - SECRETARIA GRAL. ALHAURIN DE LA TORRE - 11/08/2020
serialNumber=S2833002E,CN=Sello de tiempo TS@ - @firma,OU=Secretaría General de Administración Digital,O=Secretaría de Estado de Función Pública,C=ES - 11/08/2020 10:34:31
Diligencia:

EXPEDIENTE:: 2020CGEN-000084
Fecha: 21/05/2020
Hora: 00:00
Und. reg:REGISTRO GENERAL

REMANENTES DE CRÉDITO (O016)

APLICACIÓN PRESUPUESTARIA			DESCRIPCIÓN	REMANENTES COMPROMETIDOS			REMANENTES NO COMPROMETIDOS		
				INCORPORABLES	NO INCORPORABLES	TOTAL	INCORPORABLES	NO INCORPORABLES	TOTAL
			SUMA ANTERIOR..... :	776.051,63€	0,00€	776.051,63€	2.931.391,92€	1.781.211,87€	4.712.603,79€
02	491	22200	ECONOMIA Y HACIENDA SOCIEDAD DE LA INFORMACIÓN SERVICIO DE TELECOMUNICACIONES	1.366,00€	0,00€	1.366,00€	1.549,53€	0,00€	1.549,53€
02	912	22200	ECONOMIA Y HACIENDA ÓRGANOS DE GOBIERNO SERVICIO DE TELECOMUNICACIONES	9.034,21€	0,00€	9.034,21€	-3.289,30€	0,00€	-3.289,30€
02	920	22200	ECONOMIA Y HACIENDA ADMINISTRACIÓN GENERAL SERVICIO DE TELECOMUNICACIONES	12.444,01€	0,00€	12.444,01€	0,00€	0,00€	0,00€
02	132	22200	ECONOMIA Y HACIENDA SEGURIDAD Y ORDEN PÚBLICO SERVICIO DE TELECOMUNICACIONES	571,39€	0,00€	571,39€	-6.060,90€	0,00€	-6.060,90€
02	135	22200	ECONOMIA Y HACIENDA PROTECCIÓN CIVIL SERVICIO DE TELECOMUNICACIONES	0,00€	0,00€	0,00€	-250,00€	0,00€	-250,00€
02	151	22200	ECONOMIA Y HACIENDA URBANISMO: PLANEAMIENTO, GESTIÓN, SERVICIO DE TELECOMUNICACIONES	0,00€	0,00€	0,00€	-5.126,31€	0,00€	-5.126,31€
02	161	22200	ECONOMIA Y HACIENDA ABASTECIMIENTO DOMICILIARIO DE AGUA SERVICIO DE TELECOMUNICACIONES	-126,31€	0,00€	-126,31€	0,00€	13.187,21€	13.187,21€
02	1621	22200	ECONOMIA Y HACIENDA RECOGIDA DE RESIDUOS SERVICIO DE TELECOMUNICACIONES	0,00€	0,00€	0,00€	0,00€	1.324,00€	1.324,00€
02	164	22200	ECONOMIA Y HACIENDA CEMENTERIO Y SERVICIOS FUNERARIOS SERVICIO DE TELECOMUNICACIONES	0,00€	0,00€	0,00€	0,00€	0,00€	0,00€
02	165	22200	ECONOMIA Y HACIENDA ALUMBRADO PÚBLICO SERVICIO DE TELECOMUNICACIONES	0,00€	0,00€	0,00€	-1.574,00€	0,00€	-1.574,00€
02	172	22200	ECONOMIA Y HACIENDA PROTECCIÓN Y MEJORA DEL MEDIO AMBIENTE SERVICIO DE TELECOMUNICACIONES	0,00€	0,00€	0,00€	0,00€	500,00€	500,00€
			SUMA Y SIGUE.....	796.008,93€	0,00€	796.008,93€	2.913.54	1.796.223,08€	4.709.764,96€

CVE: 07E4000DB3C900K8S9K3E5T1U9
URL Comprobación: https://sede.alhaurindelatorre.es/index.php?id=verificacion

FIRMANTE - FECHA
AYUNTAMIENTO DE ALHAURÍN DE LA TORRE - SECRETARÍA GRAL. ALHAURIN DE LA TORRE - 11/08/2020
serialNumber=S2833002E,CN=Sello de tiempo TS@ - @firma,OU=Secretaría General de Administración Digital,O=Secretaría de Estado de Función Pública,C=ES - 11/08/2020 10:34:31
Diligencia:

EXPEDIENTE:: 2020CGEN-000004
Fecha: 21/05/2020
Hora: 00:00
Und. reg:REGISTRO GENERAL

REMANENTES DE CRÉDITO (O016)

APLICACIÓN PRESUPUESTARIA			DESCRIPCIÓN	REMANENTES COMPROMETIDOS			REMANENTES NO COMPROMETIDOS		
				INCORPORABLES	NO INCORPORABLES	TOTAL	INCORPORABLES	NO INCORPORABLES	TOTAL
			SUMA ANTERIOR..... :	797.221,27€	0,00€	797.221,27€	2.913.541,88€	1.797.223,08€	4.710.764,96€
02	2310	22200	ECONOMIA Y HACIENDA ACCIÓN SOCIAL SERVICIO DE TELECOMUNICACIONES	306,17€	0,00€	306,17€	0,00€	500,00€	500,00€
02	2311	22200	ECONOMIA Y HACIENDA PROMOCIÓN SOCIAL SERVICIO DE TELECOMUNICACIONES	0,00€	0,00€	0,00€	-500,00€	0,00€	-500,00€
02	241	22200	ECONOMIA Y HACIENDA FOMENTO DEL EMPLEO SERVICIO DE TELECOMUNICACIONES	827,08€	0,00€	827,08€	0,00€	0,00€	0,00€
02	321	22200	ECONOMIA Y HACIENDA CREACIÓN DE CENTROS DOCENTES DE SERVICIO DE TELECOMUNICACIONES	0,00€	0,00€	0,00€	0,00€	0,00€	0,00€
02	3300	22200	ECONOMIA Y HACIENDA CULTURA SERVICIO DE TELECOMUNICACIONES	1.124,32€	0,00€	1.124,32€	0,00€	0,00€	0,00€
02	3301	22200	ECONOMIA Y HACIENDA JUVENTUD SERVICIO DE TELECOMUNICACIONES	2.097,39€	0,00€	2.097,39€	0,00€	0,00€	0,00€
02	3321	22200	ECONOMIA Y HACIENDA BIBLOTECAS PÚBLICAS SERVICIO DE TELECOMUNICACIONES	1.312,68€	0,00€	1.312,68€	0,00€	0,00€	0,00€
02	338	22200	ECONOMIA Y HACIENDA FIESTAS POPULARES Y FESTEJOS SERVICIO DE TELECOMUNICACIONES	111,86€	0,00€	111,86€	0,00€	0,00€	0,00€
02	342	22200	ECONOMIA Y HACIENDA INSTALACIONES DEPORTIVAS SERVICIO DE TELECOMUNICACIONES	403,90€	0,00€	403,90€	0,00€	0,00€	0,00€
02	432	22200	ECONOMIA Y HACIENDA INFORMACIÓN Y PROMOCIÓN TURÍSTICA SERVICIO DE TELECOMUNICACIONES	0,00€	0,00€	0,00€	0,00€	0,00€	0,00€
02	491	22200	ECONOMIA Y HACIENDA SOCIEDAD DE LA INFORMACIÓN SERVICIO DE TELECOMUNICACIONES	639,65€	0,00€	639,65€	-1.690,94€	0,00€	-1.690,94€
			SUMA Y SIGUE.....:	803.431,98€	0,00€	803.431,98€	2.911,35	1.796.723,08€	4.708.074,02€

CVE: 07E4000DB3C900K8S9K3E5T1U9
URL Comprobación: https://sede.alhaurindelatorre.es/index.php?id=verificacion

FIRMANTE - FECHA
AYUNTAMIENTO DE ALHAURÍN DE LA TORRE - SECRETO. ALHAURIN DE LA TORRE - 11/08/2020
serialNumber=S2833002E,CN=Sello de tiempo TS@ - @firma,OU=Secretaría General de Administración Digital,O=Secretaría de Estado de Función Pública,C=ES - 11/08/2020 10:34:31
Diligencia:

EXPEDIENTE:: 2020CGEN-000090
Fecha: 21/05/2020
Hora: 00:00
Und. reg:REGISTRO GENERAL

REMANENTES DE CRÉDITO (O016)

APLICACIÓN PRESUPUESTARIA			DESCRIPCIÓN	REMANENTES COMPROMETIDOS INCORPORABLES	REMANENTES COMPROMETIDOS NO INCORPORABLES	REMANENTES COMPROMETIDOS TOTAL	REMANENTES NO COMPROMETIDOS INCORPORABLES	REMANENTES NO COMPROMETIDOS NO INCORPORABLES	REMANENTES NO COMPROMETIDOS TOTAL
			SUMA ANTERIOR..... :	806.663,18€	0,00€	806.663,18€	2.911.350,94€	1.816.723,08€	4.728.074,02€
02	912	22200	ECONOMIA Y HACIENDA ÓRGANOS DE GOBIERNO SERVICIO DE TELECOMUNICACIONES	1.615,60€	0,00€	1.615,60€	0,00€	10.000,00€	10.000,00€
02	920	22200	ECONOMIA Y HACIENDA ADMINISTRACIÓN GENERAL SERVICIO DE TELECOMUNICACIONES	0,00€	0,00€	0,00€	-10.000,00€	0,00€	-10.000,00€
26	161	22201	SERVICIO DE AGUAS ABASTECIMIENTO DOMICILIARIO DE AGUA POSTALES.	0,00€	0,00€	0,00€	500,00€	0,00€	500,00€
02	920	22201	ECONOMIA Y HACIENDA ADMINISTRACIÓN GENERAL POSTALES.	0,00€	0,00€	0,00€	-15.637,20€	0,00€	-15.637,20€
26	161	22203	SERVICIO DE AGUAS ABASTECIMIENTO DOMICILIARIO DE AGUA INFORMÁTICAS.	0,00€	0,00€	0,00€	464,60€	0,00€	464,60€
16	153	22300	SERVICIOS OPERATIVOS VÍAS PÚBLICAS TRANSPORTES	0,00€	0,00€	0,00€	821,87€	0,00€	821,87€
26	161	22300	SERVICIO DE AGUAS ABASTECIMIENTO DOMICILIARIO DE AGUA TRANSPORTES	24,30€	0,00€	24,30€	1.151,40€	0,00€	1.151,40€
29	172	22300	MEDIO AMBIENTE PROTECCIÓN Y MEJORA DEL MEDIO AMBIENTE TRANSPORTES	0,00€	0,00€	0,00€	1.191,00€	0,00€	1.191,00€
06	2310	22300	ACCIÓN SOCIAL ACCIÓN SOCIAL TRANSPORTES	0,00€	0,00€	0,00€	0,00€	0,00€	0,00€
28	2310	22300	MAYOR ACCIÓN SOCIAL TRANSPORTES	544,50€	0,00€	544,50€	376,00€	0,00€	376,00€
09	2311	22300	SERVICIOS DE LA MUJER PROMOCIÓN SOCIAL TRANSPORTES	198,00€	0,00€	198,00€	3,60€	0,00€	3,60€
			SUMA Y SIGUE:.....	805.814,38€	0,00€	805.814,38€	2.890.22	1.806.723,08€	4.696.945,29€

CVE: 07E4000DB3C900K8S9K3E5T1U9
URL Comprobación:
https://sede.alhaurindelatorre.es/index.php?id=verificacion

FIRMANTE - FECHA
AYUNTAMIENTO DE ALHAURÍN DE LA TORRE, ALHAURIN DE LA TORRE - 11/08/2020
serialNumber=S2833002E,CN=Sello de tiempo TS@ - @firma,OU=Secretaría General de Administración Digital,O=Secretaría de Estado de Función Pública,C=ES - 11/08/2020 10:34:31
Diligencia:

EXPEDIENTE:: 2020CGEN-00090
Fecha: 21/05/2020
Hora: 00:00
Und. reg:REGISTRO GENERAL

REMANENTES DE CRÉDITO (O016)

APLICACIÓN PRESUPUESTARIA			DESCRIPCIÓN	REMANENTES COMPROMETIDOS			REMANENTES NO COMPROMETIDOS		
				INCORPORABLES	NO INCORPORABLES	TOTAL	INCORPORABLES	NO INCORPORABLES	TOTAL
			SUMA ANTERIOR..... :	805.814,38€	0,00€	805.814,38€	2.900.806,21€	1.806.723,08€	4.707.529,29€
11	326	22300	EDUCACION SERVICIOS COMPLEMENTARIOS DE TRANSPORTES	0,00€	0,00€	0,00€	5.292,00€	0,00€	5.292,00€
19	3300	22300	CULTURA CULTURA TRANSPORTES	2.075,40€	0,00€	2.075,40€	405,60€	0,00€	405,60€
22	3301	22300	JUVENTUD JUVENTUD TRANSPORTES	0,00€	0,00€	0,00€	18,00€	0,00€	18,00€
25	3321	22300	BIBLIOTECA Y HEMEROTECA BIBLOTECAS PÚBLICAS TRANSPORTES	0,00€	0,00€	0,00€	1,00€	0,00€	1,00€
19	333	22300	CULTURA EQUIPAMIENTOS CULTURALES Y MUSEOS TRANSPORTES	0,00€	0,00€	0,00€	0,00€	0,00€	0,00€
23	338	22300	FIESTAS FIESTAS POPULARES Y FESTEJOS TRANSPORTES	4.075,00€	0,00€	4.075,00€	2,00€	0,00€	2,00€
19	339	22300	CULTURA BANDA MUNICIPAL DE MÚSICA TRANSPORTES	0,00€	0,00€	0,00€	313,00€	0,00€	313,00€
21	341	22300	DEPORTES DEPORTES TRANSPORTES	7.524,00€	0,00€	7.524,00€	40,99€	0,00€	40,99€
24	432	22300	TURISMO INFORMACIÓN Y PROMOCIÓN TURÍSTICA TRANSPORTES	2.580,00€	0,00€	2.580,00€	0,60€	0,00€	0,60€
28	4411	22300	MAYOR TRANSPORTE COLECTIVO URBANO DE TRANSPORTES	0,00€	0,00€	0,00€	3.135,00€	0,00€	3.135,00€
16	153	22300	SERVICIOS OPERATIVOS VÍAS PÚBLICAS TRANSPORTES	42,35€	0,00€	42,35€	0,00€	0,00€	0,00€
			SUMA Y SIGUE:	822.111,13€	0,00€	822.111,13€	2.899,43	1.806.723,08€	4.706.153,48€

CVE: 07E4000DB3C900K8S9K3E5T1U9
URL Comprobación: https://sede.alhaurindelatorre.es/index.php?id=verificacion

FIRMANTE - FECHA
AYUNTAMIENTO DE ALHAURÍN DE LA TORRE - SECRETARIA GRAL. ALHAURIN DE LA TORRE - 11/08/2020
serialNumber=S2833002E,CN=Sello de tiempo TS@ - @firma,OU=Secretaría General de Administración Digital,O=Secretaría de Estado de Función Pública,C=ES - 11/08/2020 10:34:31
Diligencia:

EXPEDIENTE:: 2020CGEN-000004
Fecha: 21/05/2020
Hora: 00:00
Und. reg:REGISTRO GENERAL

REMANENTES DE CRÉDITO (O016)

APLICACIÓN PRESUPUESTARIA			DESCRIPCIÓN	REMANENTES COMPROMETIDOS			REMANENTES NO COMPROMETIDOS		
				INCORPORABLES	NO INCORPORABLES	TOTAL	INCORPORABLES	NO INCORPORABLES	TOTAL
			SUMA ANTERIOR..... :	822.441,13€	0,00€	822.441,13€	2.899.430,40€	1.806.723,08€	4.706.153,48€
20	3261	22300	ESCUELA Y BANDAS DE MUSICA ESCUELA MUNICIPAL DE MÚSICA TRANSPORTES	165,00€	0,00€	165,00€	0,00€	0,00€	0,00€
19	333	22300	CULTURA EQUIPAMIENTOS CULTURALES Y MUSEOS TRANSPORTES	0,00€	0,00€	0,00€	0,00€	0,00€	0,00€
13	132	22400	UNIDAD DE COMPRAS SEGURIDAD Y ORDEN PÚBLICO PRIMAS DE SEGUROS.	0,00€	0,00€	0,00€	0,00€	0,00€	0,00€
13	135	22400	UNIDAD DE COMPRAS PROTECCIÓN CIVIL PRIMAS DE SEGUROS.	125,65€	0,00€	125,65€	0,00€	0,00€	0,00€
13	151	22400	UNIDAD DE COMPRAS URBANISMO: PLANEAMIENTO, GESTIÓN, PRIMAS DE SEGUROS.	16.976,49€	0,00€	16.976,49€	4.945,31€	0,00€	4.945,31€
13	160	22400	UNIDAD DE COMPRAS ALCANTARILLADO PRIMAS DE SEGUROS.	0,00€	0,00€	0,00€	0,00€	0,00€	0,00€
13	161	22400	UNIDAD DE COMPRAS ABASTECIMIENTO DOMICILIARIO DE AGUA PRIMAS DE SEGUROS.	0,00€	0,00€	0,00€	0,00€	0,00€	0,00€
13	1621	22400	UNIDAD DE COMPRAS RECOGIDA DE RESIDUOS PRIMAS DE SEGUROS.	0,00€	0,00€	0,00€	18.714,62€	0,00€	18.714,62€
13	164	22400	UNIDAD DE COMPRAS CEMENTERIO Y SERVICIOS FUNERARIOS PRIMAS DE SEGUROS.	0,00€	0,00€	0,00€	0,00€	0,00€	0,00€
13	172	22400	UNIDAD DE COMPRAS PROTECCIÓN Y MEJORA DEL MEDIO AMBIENTE PRIMAS DE SEGUROS.	0,00€	0,00€	0,00€	10.500,00€	0,00€	10.500,00€
29	172	22400	MEDIO AMBIENTE PROTECCIÓN Y MEJORA DEL MEDIO AMBIENTE PRIMAS DE SEGUROS.	0,00€	0,00€	0,00€	603,20€	0,00€	603,20€
			SUMA Y SIGUE:	839.378,27€	0,00€	839.378,27€	2.934,19	1.806.723,08€	4.740.916,61€

CVE: 07E4000DB3C900K8S9K3E5T1U9
URL Comprobación: https://sede.alhaurindelatorre.es/index.php?id=verificacion

FIRMANTE - FECHA
AYUNTAMIENTO DE ALHAURÍN DE LA TORRE - SECRETARIA GENERAL - 11/08/2020
serialNumber=S2833002E,CN=Sello de tiempo TS@ - @firma,OU=Secretaría General de Administración Digital,O=Secretaría de Estado de Función Pública,C=ES - 11/08/2020 10:34:31
Diligencia:

EXPEDIENTE:: 2020CGEN-000021
Fecha: 21/05/2020
Hora: 00:00
Und. reg:REGISTRO GENERAL

REMANENTES DE CRÉDITO (O016)

APLICACIÓN PRESUPUESTARIA			DESCRIPCIÓN	REMANENTES COMPROMETIDOS			REMANENTES NO COMPROMETIDOS		
				INCORPORABLES	NO INCORPORABLES	TOTAL	INCORPORABLES	NO INCORPORABLES	TOTAL
			SUMA ANTERIOR..... :	839.378,27€	0,00€	839.378,27€	2.936.193,53€	1.806.723,08€	4.742.916,61€
13	2310	22400	UNIDAD DE COMPRAS ACCIÓN SOCIAL PRIMAS DE SEGUROS.	0,00€	0,00€	0,00€	1.000,00€	0,00€	1.000,00€
13	2311	22400	UNIDAD DE COMPRAS PROMOCIÓN SOCIAL PRIMAS DE SEGUROS.	0,00€	0,00€	0,00€	1.000,00€	0,00€	1.000,00€
13	241	22400	UNIDAD DE COMPRAS FOMENTO DEL EMPLEO PRIMAS DE SEGUROS.	0,00€	0,00€	0,00€	1.000,00€	0,00€	1.000,00€
13	3300	22400	UNIDAD DE COMPRAS CULTURA PRIMAS DE SEGUROS.	0,00€	0,00€	0,00€	437,64€	0,00€	437,64€
13	3301	22400	UNIDAD DE COMPRAS JUVENTUD PRIMAS DE SEGUROS.	0,00€	0,00€	0,00€	1.000,00€	0,00€	1.000,00€
19	333	22400	CULTURA EQUIPAMIENTOS CULTURALES Y MUSEOS PRIMAS DE SEGUROS.	0,00€	0,00€	0,00€	0,00€	0,00€	0,00€
13	338	22400	UNIDAD DE COMPRAS FIESTAS POPULARES Y FESTEJOS PRIMAS DE SEGUROS.	0,00€	0,00€	0,00€	1.030,00€	0,00€	1.030,00€
19	339	22400	CULTURA BANDA MUNICIPAL DE MÚSICA PRIMAS DE SEGUROS.	0,00€	0,00€	0,00€	600,00€	0,00€	600,00€
13	341	22400	UNIDAD DE COMPRAS DEPORTES PRIMAS DE SEGUROS.	0,00€	0,00€	0,00€	1.500,00€	0,00€	1.500,00€
13	920	22400	UNIDAD DE COMPRAS ADMINISTRACIÓN GENERAL PRIMAS DE SEGUROS.	7.810,72€	0,00€	7.810,72€	5.755,69€	0,00€	5.755,69€
13	9241	22400	UNIDAD DE COMPRAS PARTICIPACIÓN CIUDADANA PRIMAS DE SEGUROS.	0,00€	0,00€	0,00€	2.000,00€	0,00€	2.000,00€
			SUMA Y SIGUE:	847.188,99€	0,00€	847.188,99€	2.949.51	1.806.723,08€	4.756.239,94€

CVE: 07E4000DB3C900K8S9K3E5T1U9
URL Comprobación: https://sede.alhaurindelatorre.es/index.php?id=verificacion

FIRMANTE - FECHA
AYUNTAMIENTO DE ALHAURÍN DE LA TORRE - SECRETARIA GRAL. ALHAURIN DE LA TORRE - 11/08/2020
serialNumber=S2833002E,CN=Sello de tiempo TS@ - @firma,OU=Secretaría General de Administración Digital,O=Secretaría de Estado de Función Pública,C=ES - 11/08/2020 10:34:31
Diligencia:

EXPEDIENTE:: 2020CGEN-000000
Fecha: 21/05/2020
Hora: 00:00
Und. reg:REGISTRO GENERAL

REMANENTES DE CRÉDITO (O016)

APLICACIÓN PRESUPUESTARIA			DESCRIPCIÓN	REMANENTES COMPROMETIDOS			REMANENTES NO COMPROMETIDOS		
				INCORPORABLES	NO INCORPORABLES	TOTAL	INCORPORABLES	NO INCORPORABLES	TOTAL
			SUMA ANTERIOR..... :	847.188,99€	0,00€	847.188,99€	2.949.516,86€	1.806.723,08€	4.756.239,94€
13	132	22400	UNIDAD DE COMPRAS SEGURIDAD Y ORDEN PÚBLICO PRIMAS DE SEGUROS.	0,00€	0,00€	0,00€	0,00€	0,00€	0,00€
13	135	22400	UNIDAD DE COMPRAS PROTECCIÓN CIVIL PRIMAS DE SEGUROS.	-125,65€	0,00€	-125,65€	0,00€	173,70€	173,70€
13	151	22400	UNIDAD DE COMPRAS URBANISMO: PLANEAMIENTO, GESTIÓN, PRIMAS DE SEGUROS.	0,00€	0,00€	0,00€	0,00€	0,00€	0,00€
13	160	22400	UNIDAD DE COMPRAS ALCANTARILLADO PRIMAS DE SEGUROS.	947,65€	0,00€	947,65€	0,00€	2.573,16€	2.573,16€
13	161	22400	UNIDAD DE COMPRAS ABASTECIMIENTO DOMICILIARIO DE AGUA PRIMAS DE SEGUROS.	0,00€	0,00€	0,00€	0,00€	0,00€	0,00€
13	1621	22400	UNIDAD DE COMPRAS RECOGIDA DE RESIDUOS PRIMAS DE SEGUROS.	0,00€	0,00€	0,00€	0,00€	0,00€	0,00€
13	172	22400	UNIDAD DE COMPRAS PROTECCIÓN Y MEJORA DEL MEDIO AMBIENTE PRIMAS DE SEGUROS.	0,00€	0,00€	0,00€	0,00€	359,61€	359,61€
29	172	22400	MEDIO AMBIENTE PROTECCIÓN Y MEJORA DEL MEDIO AMBIENTE PRIMAS DE SEGUROS.	3.396,80€	0,00€	3.396,80€	0,00€	0,00€	0,00€
13	2310	22400	UNIDAD DE COMPRAS ACCIÓN SOCIAL PRIMAS DE SEGUROS.	0,00€	0,00€	0,00€	0,00€	154,47€	154,47€
13	241	22400	UNIDAD DE COMPRAS FOMENTO DEL EMPLEO PRIMAS DE SEGUROS.	0,00€	0,00€	0,00€	0,00€	1,00€	1,00€
13	3300	22400	UNIDAD DE COMPRAS CULTURA PRIMAS DE SEGUROS.	0,00€	0,00€	0,00€	0,00€	0,04€	0,04€
			SUMA Y SIGUE:	851.407,79€	0,00€	851.407,79€	2.949.51	1.809.985,06€	4.759.501,92€

CVE: 07E4000DB3C900K8S9K3E5T1U9
URL Comprobación: https://sede.alhaurindelatorre.es/index.php?id=verificacion

FIRMANTE - FECHA
AYUNTAMIENTO DE ALHAURÍN DE LA TORRE - SECRETARÍA GRAL. ALHAURIN DE LA TORRE - 11/08/2020
serialNumber=S2833002E,CN=Sello de tiempo TS@ - @firma,OU=Secretaría General de Administración Digital,O=Secretaría de Estado de Función Pública,C=ES - 11/08/2020 10:34:31
Diligencia:

EXPEDIENTE:: 2020CGEN-00074
Fecha: 21/05/2020
Hora: 00:00
Und. reg:REGISTRO GENERAL

REMANENTES DE CRÉDITO (O016)

APLICACIÓN PRESUPUESTARIA			DESCRIPCIÓN	REMANENTES COMPROMETIDOS			REMANENTES NO COMPROMETIDOS		
				INCORPORABLES	NO INCORPORABLES	TOTAL	INCORPORABLES	NO INCORPORABLES	TOTAL
			SUMA ANTERIOR..... :	851.407,79€	0,00€	851.407,79€	2.949.516,86€	1.809.985,18€	4.759.502,04€
13	341	22400	UNIDAD DE COMPRAS DEPORTES PRIMAS DE SEGUROS.	0,00€	0,00€	0,00€	0,00€	0,06€	0,06€
13	920	22400	UNIDAD DE COMPRAS ADMINISTRACIÓN GENERAL PRIMAS DE SEGUROS.	2.593,45€	0,00€	2.593,45€	0,00€	3.031,12€	3.031,12€
13	9241	22400	UNIDAD DE COMPRAS PARTICIPACIÓN CIUDADANA PRIMAS DE SEGUROS.	0,00€	0,00€	0,00€	0,00€	463,43€	463,43€
02	920	22500	ECONOMIA Y HACIENDA ADMINISTRACIÓN GENERAL TRIBUTOS ESTATALES.	0,00€	0,00€	0,00€	14.148,24€	0,00€	14.148,24€
02	1623	22502	ECONOMIA Y HACIENDA TRATAMIENTO DE RESIDUOS TRIBUTOS DE LAS ENTIDADES LOCALES.	0,00€	0,00€	0,00€	-410.655,99€	0,00€	-410.655,99€
19	3300	22600	CULTURA CULTURA CÁNONES	0,00€	0,00€	0,00€	1.500,00€	0,00€	1.500,00€
23	338	22600	FIESTAS FIESTAS POPULARES Y FESTEJOS CÁNONES	5.000,00€	0,00€	5.000,00€	0,00€	0,00€	0,00€
23	338	22600	FIESTAS FIESTAS POPULARES Y FESTEJOS CÁNONES	5.000,00€	0,00€	5.000,00€	0,00€	0,00€	0,00€
01	132	22601	ALCALDIA Y PROTOCOLO SEGURIDAD Y ORDEN PÚBLICO ATENCIONES PROTOCOLARIAS Y	0,00€	0,00€	0,00€	500,00€	0,00€	500,00€
04	132	22601	POLICIA LOCAL SEGURIDAD Y ORDEN PÚBLICO ATENCIONES PROTOCOLARIAS Y	1.072,80€	0,00€	1.072,80€	937,20€	0,00€	937,20€
01	135	22601	ALCALDIA Y PROTOCOLO PROTECCIÓN CIVIL ATENCIONES PROTOCOLARIAS Y	0,00€	0,00€	0,00€	500,00€	0,00€	500,00€
			SUMA Y SIGUE.....:	865.074,04€	0,00€	865.074,04€	2.556.44	1.813.479,67€	4.369.925,98€

CVE: 07E4000DB3C900K8S9K3E5T1U9
URL Comprobación: https://sede.alhaurindelatorre.es/index.php?id=verificacion

FIRMANTE - FECHA
AYUNTAMIENTO DE ALHAURÍN DE LA TORRE - SECRETARIA GRAL. ACCTO. ALHAURIN DE LA TORRE - 11/08/2020
serialNumber=S2833002E,CN=Sello de tiempo TS@ - @firma,OU=Secretaría General de Administración Digital,O=Secretaría de Estado de Función Pública,C=ES - 11/08/2020 10:34:31
Diligencia:

EXPEDIENTE:: 2020CGEN-000021
Fecha: 21/05/2020
Hora: 00:00
Und. reg:REGISTRO GENERAL

REMANENTES DE CRÉDITO (O016)

APLICACIÓN PRESUPUESTARIA			DESCRIPCIÓN	REMANENTES COMPROMETIDOS			REMANENTES NO COMPROMETIDOS		
				INCORPORABLES	NO INCORPORABLES	TOTAL	INCORPORABLES	NO INCORPORABLES	TOTAL
			SUMA ANTERIOR..... :	865.074,04€	0,00€	865.074,04€	2.556.646,31€	1.813.479,67€	4.370.125,98€
05	135	22601	PROTECCION CIVIL Y EXTINCIÓN DE PROTECCIÓN CIVIL ATENCIONES PROTOCOLARIAS Y	0,00€	0,00€	0,00€	100,00€	0,00€	100,00€
01	151	22601	ALCALDIA Y PROTOCOLO URBANISMO: PLANEAMIENTO, GESTIÓN, ATENCIONES PROTOCOLARIAS Y	0,00€	0,00€	0,00€	1.000,00€	0,00€	1.000,00€
16	153	22601	SERVICIOS OPERATIVOS VÍAS PÚBLICAS ATENCIONES PROTOCOLARIAS Y	0,00€	0,00€	0,00€	532,42€	0,00€	532,42€
26	161	22601	SERVICIO DE AGUAS ABASTECIMIENTO DOMICILIARIO DE AGUA ATENCIONES PROTOCOLARIAS Y	0,00€	0,00€	0,00€	775,00€	0,00€	775,00€
01	172	22601	ALCALDIA Y PROTOCOLO PROTECCIÓN Y MEJORA DEL MEDIO AMBIENTE ATENCIONES PROTOCOLARIAS Y	0,00€	0,00€	0,00€	1.000,00€	0,00€	1.000,00€
29	172	22601	MEDIO AMBIENTE PROTECCIÓN Y MEJORA DEL MEDIO AMBIENTE ATENCIONES PROTOCOLARIAS Y	0,00€	0,00€	0,00€	3.267,10€	0,00€	3.267,10€
01	2310	22601	ALCALDIA Y PROTOCOLO ACCIÓN SOCIAL ATENCIONES PROTOCOLARIAS Y	0,00€	0,00€	0,00€	680,00€	0,00€	680,00€
06	2310	22601	ACCIÓN SOCIAL ACCIÓN SOCIAL ATENCIONES PROTOCOLARIAS Y	501,55€	0,00€	501,55€	722,61€	0,00€	722,61€
28	2310	22601	MAYOR ACCIÓN SOCIAL ATENCIONES PROTOCOLARIAS Y	1.881,85€	0,00€	1.881,85€	331,14€	0,00€	331,14€
09	2311	22601	SERVICIOS DE LA MUJER PROMOCIÓN SOCIAL ATENCIONES PROTOCOLARIAS Y	0,00€	0,00€	0,00€	150,53€	0,00€	150,53€
07	241	22601	CENTRO DE FORMACION, FOMENTO DEL FOMENTO DEL EMPLEO ATENCIONES PROTOCOLARIAS Y	201,10€	0,00€	201,10€	55,04€	0,00€	55,04€
			SUMA Y SIGUE:	867.658,54€	0,00€	867.658,54€	2.565.06€	1.813.479,67€	4.378.539,82€

CVE: 07E4000DB3C900K8S9K3E5T1U9
URL Comprobación: https://sede.alhaurindelatorre.es/index.php?id=verificacion

FIRMANTE - FECHA
AYUNTAMIENTO DE ALHAURÍN DE LA TORRE - SECTO. ALHAURIN DE LA TORRE - 11/08/2020
serialNumber=S2833002E,CN=Sello de tiempo TS@ - @firma,OU=Secretaría General de Administración Digital,O=Secretaría de Estado de Función Pública,C=ES - 11/08/2020 10:34:31
Diligencia:

EXPEDIENTE:: 2020CGEN-000051
Fecha: 21/05/2020
Hora: 00:00
Und. reg:REGISTRO GENERAL

REMANENTES DE CRÉDITO (O016)

APLICACIÓN PRESUPUESTARIA			DESCRIPCIÓN	REMANENTES COMPROMETIDOS			REMANENTES NO COMPROMETIDOS		
				INCORPORABLES	NO INCORPORABLES	TOTAL	INCORPORABLES	NO INCORPORABLES	TOTAL
			SUMA ANTERIOR..... :	867.658,54€	0,00€	867.658,54€	2.565.300,15€	1.813.479,67€	4.378.779,82€
11	326	22601	EDUCACION SERVICIOS COMPLEMENTARIOS DE ATENCIONES PROTOCOLARIAS Y	0,00€	0,00€	0,00€	120,00€	0,00€	120,00€
20	3261	22601	ESCUELA Y BANDAS DE MUSICA ESCUELA MUNICIPAL DE MÚSICA ATENCIONES PROTOCOLARIAS Y	663,97€	0,00€	663,97€	0,29€	0,00€	0,29€
01	3300	22601	ALCALDIA Y PROTOCOLO CULTURA ATENCIONES PROTOCOLARIAS Y	0,00€	0,00€	0,00€	1.700,00€	0,00€	1.700,00€
19	3300	22601	CULTURA CULTURA ATENCIONES PROTOCOLARIAS Y	1.712,35€	0,00€	1.712,35€	0,07€	0,00€	0,07€
01	3301	22601	ALCALDIA Y PROTOCOLO JUVENTUD ATENCIONES PROTOCOLARIAS Y	0,00€	0,00€	0,00€	600,00€	0,00€	600,00€
22	3301	22601	JUVENTUD JUVENTUD ATENCIONES PROTOCOLARIAS Y	201,25€	0,00€	201,25€	0,11€	0,00€	0,11€
25	3321	22601	BIBLIOTECA Y HEMEROTECA BIBLOTECAS PÚBLICAS ATENCIONES PROTOCOLARIAS Y	262,35€	0,00€	262,35€	2,65€	0,00€	2,65€
25	3322	22601	BIBLIOTECA Y HEMEROTECA ARCHIVOS ATENCIONES PROTOCOLARIAS Y	0,00€	0,00€	0,00€	0,00€	0,00€	0,00€
35	336	22601	PATRIMONIO PROTECCIÓN Y GESTIÓN DEL PATRIMONIO ATENCIONES PROTOCOLARIAS Y	0,00€	0,00€	0,00€	801,15€	0,00€	801,15€
01	338	22601	ALCALDIA Y PROTOCOLO FIESTAS POPULARES Y FESTEJOS ATENCIONES PROTOCOLARIAS Y	0,00€	0,00€	0,00€	680,00€	0,00€	680,00€
23	338	22601	FIESTAS FIESTAS POPULARES Y FESTEJOS ATENCIONES PROTOCOLARIAS Y	2.973,12€	0,00€	2.973,12€	6,31€	0,00€	6,31€
			SUMA Y SIGUE.....:	873.471,58€	0,00€	873.471,58€	2.568.97	1.813.479,67€	4.382.450,40€

CVE: 07E4000DB3C900K8S9K3E5T1U9
URL Comprobación: https://sede.alhaurindelatorre.es/index.php?id=verificacion

FIRMANTE - FECHA
AYUNTAMIENTO DE ALHAURÍN DE LA TORRE - SECRETARIA GRAL. ALHAURIN DE LA TORRE - 11/08/2020
serialNumber=S2833002E,CN=Sello de tiempo TS@ - @firma,OU=Secretaría General de Administración Digital,O=Secretaría de Estado de Función Pública,C=ES - 11/08/2020 10:34:31
Diligencia:

EXPEDIENTE:: 2020CGEN-
Fecha: 21/05/2020
Hora: 00:00
Und. reg:REGISTRO GENERAL

REMANENTES DE CRÉDITO (O016)

APLICACIÓN PRESUPUESTARIA			DESCRIPCIÓN	REMANENTES COMPROMETIDOS			REMANENTES NO COMPROMETIDOS		
				INCORPORABLES	NO INCORPORABLES	TOTAL	INCORPORABLES	NO INCORPORABLES	TOTAL
			SUMA ANTERIOR..... :	876.843,50€	0,00€	876.843,50€	2.568.978,05€	1.813.479,67€	4.382.457,72€
19	339	22601	CULTURA BANDA MUNICIPAL DE MÚSICA ATENCIONES PROTOCOLARIAS Y	1.685,96€	0,00€	1.685,96€	3,66€	0,00€	3,66€
01	341	22601	ALCALDIA Y PROTOCOLO DEPORTES ATENCIONES PROTOCOLARIAS Y	0,00€	0,00€	0,00€	1.800,00€	0,00€	1.800,00€
21	341	22601	DEPORTES DEPORTES ATENCIONES PROTOCOLARIAS Y	-75,65€	0,00€	-75,65€	10.240,56€	0,00€	10.240,56€
07	431	22601	CENTRO DE FORMACION, FOMENTO DEL COMERCIO ATENCIONES PROTOCOLARIAS Y	3.495,90€	0,00€	3.495,90€	29,94€	0,00€	29,94€
01	432	22601	ALCALDIA Y PROTOCOLO INFORMACIÓN Y PROMOCIÓN TURÍSTICA ATENCIONES PROTOCOLARIAS Y	0,00€	0,00€	0,00€	1.000,00€	0,00€	1.000,00€
24	432	22601	TURISMO INFORMACIÓN Y PROMOCIÓN TURÍSTICA ATENCIONES PROTOCOLARIAS Y	0,00€	0,00€	0,00€	-935,75€	0,00€	-935,75€
01	491	22601	ALCALDIA Y PROTOCOLO SOCIEDAD DE LA INFORMACIÓN ATENCIONES PROTOCOLARIAS Y	0,00€	0,00€	0,00€	500,00€	0,00€	500,00€
30	491	22601	COMUNICACIÓN SOCIEDAD DE LA INFORMACIÓN ATENCIONES PROTOCOLARIAS Y	260,00€	0,00€	260,00€	697,00€	0,00€	697,00€
01	912	22601	ALCALDIA Y PROTOCOLO ÓRGANOS DE GOBIERNO ATENCIONES PROTOCOLARIAS Y	0,00€	0,00€	0,00€	-34.390,45€	0,00€	-34.390,45€
01	920	22601	ALCALDIA Y PROTOCOLO ADMINISTRACIÓN GENERAL ATENCIONES PROTOCOLARIAS Y	0,00€	0,00€	0,00€	7.078,89€	0,00€	7.078,89€
13	920	22601	UNIDAD DE COMPRAS ADMINISTRACIÓN GENERAL ATENCIONES PROTOCOLARIAS Y	0,00€	0,00€	0,00€	-289,32€	0,00€	-289,32€
			SUMA Y SIGUE.....:	878.937,79€	0,00€	878.837,79€	2.554,70	1.813.479,67€	4.368.184,93€

CVE: 07E4000DB3C900K8S9K3E5T1U9
URL Comprobación: https://sede.alhaurindelatorre.es/index.php?id=verificacion

FIRMANTE - FECHA
AYUNTAMIENTO DE ALHAURÍN DE LA TORRE - SECTO. ALHAURIN DE LA TORRE - 11/08/2020
serialNumber=S2833002E,CN=Sello de tiempo TS@ - @firma,OU=Secretaría General de Administración Digital,O=Secretaría de Estado de Función Pública,C=ES - 11/08/2020 10:34:31
Diligencia:

EXPEDIENTE:: 2020CGEN-00074
Fecha: 21/05/2020
Hora: 00:00
Und. reg:REGISTRO GENERAL

REMANENTES DE CRÉDITO (O016)

APLICACIÓN PRESUPUESTARIA			DESCRIPCIÓN	REMANENTES COMPROMETIDOS			REMANENTES NO COMPROMETIDOS		
				INCORPORABLES	NO INCORPORABLES	TOTAL	INCORPORABLES	NO INCORPORABLES	TOTAL
			SUMA ANTERIOR..... :	882.686,59€	0,00€	882.686,59€	2.555.986,06€	1.813.479,67€	4.369.465,73€
33	9241	22601	PARTICIPACIÓN CIUDADANA Y PLAN PARTICIPACIÓN CIUDADANA ATENCIONES PROTOCOLARIAS Y	1.924,40€	0,00€	1.924,40€	640,40€	0,00€	640,40€
06	2310	22601	ACCIÓN SOCIAL ACCIÓN SOCIAL ATENCIONES PROTOCOLARIAS Y	161,39€	0,00€	161,39€	0,00€	0,00€	0,00€
28	2310	22601	MAYOR ACCIÓN SOCIAL ATENCIONES PROTOCOLARIAS Y	0,14€	0,00€	0,14€	0,00€	0,00€	0,00€
20	3261	22601	ESCUELA Y BANDAS DE MUSICA ESCUELA MUNICIPAL DE MÚSICA ATENCIONES PROTOCOLARIAS Y	198,61€	0,00€	198,61€	0,00€	0,00€	0,00€
19	3300	22601	CULTURA CULTURA ATENCIONES PROTOCOLARIAS Y	64,14€	0,00€	64,14€	0,00€	0,00€	0,00€
22	3301	22601	JUVENTUD JUVENTUD ATENCIONES PROTOCOLARIAS Y	1.150,01€	0,00€	1.150,01€	0,00€	0,00€	0,00€
25	3321	22601	BIBLIOTECA Y HEMEROTECA BIBLOTECAS PÚBLICAS ATENCIONES PROTOCOLARIAS Y	0,00€	0,00€	0,00€	0,00€	0,00€	0,00€
25	3322	22601	BIBLIOTECA Y HEMEROTECA ARCHIVOS ATENCIONES PROTOCOLARIAS Y	0,00€	0,00€	0,00€	0,00€	0,00€	0,00€
23	338	22601	FIESTAS FIESTAS POPULARES Y FESTEJOS ATENCIONES PROTOCOLARIAS Y	709,01€	0,00€	709,01€	0,00€	0,00€	0,00€
21	341	22601	DEPORTES DEPORTES ATENCIONES PROTOCOLARIAS Y	0,00€	0,00€	0,00€	0,00€	0,00€	0,00€
07	431	22601	CENTRO DE FORMACION, FOMENTO DEL COMERCIO ATENCIONES PROTOCOLARIAS Y	140,65€	0,00€	140,65€	0,00€	0,00€	0,00€
			SUMA Y SIGUE:	883.186,14€	0,00€	883.186,14€	2.555.34	1.813.479,67€	4.368.825,33€

CVE: 07E4000DB3C900K8S9K3E5T1U9
URL Comprobación: https://sede.alhaurindelatorre.es/index.php?id=verificacion

FIRMANTE - FECHA
AYUNTAMIENTO DE ALHAURÍN DE LA TORRE - SECRETARIA GRAL. ALHAURIN DE LA TORRE - 11/08/2020
serialNumber=S2833002E,CN=Sello de tiempo TS@ - @firma,OU=Secretaría General de Administración Digital,O=Secretaría de Estado de Función Pública,C=ES - 11/08/2020 10:34:31
Diligencia:

EXPEDIENTE:: 2020CGEN-00002
Fecha: 21/05/2020
Hora: 00:00
Und. reg:REGISTRO GENERAL

REMANENTES DE CRÉDITO (O016)

APLICACIÓN PRESUPUESTARIA			DESCRIPCIÓN	REMANENTES COMPROMETIDOS			REMANENTES NO COMPROMETIDOS		
				INCORPORABLES	NO INCORPORABLES	TOTAL	INCORPORABLES	NO INCORPORABLES	TOTAL
			SUMA ANTERIOR..... :	883.186,16€	0,00€	883.186,16€	2.555.345,66€	1.813.479,67€	4.368.825,33€
01	920	22601	ALCALDIA Y PROTOCOLO ADMINISTRACIÓN GENERAL ATENCIONES PROTOCOLARIAS Y	0,01€	0,00€	0,01€	0,00€	0,00€	0,00€
33	9241	22601	PARTICIPACIÓN CIUDADANA Y PLAN PARTICIPACIÓN CIUDADANA ATENCIONES PROTOCOLARIAS Y	93,85€	0,00€	93,85€	0,00€	0,00€	0,00€
05	135	22602	PROTECCION CIVIL Y EXTINCIÓN DE PROTECCIÓN CIVIL PUBLICIDAD Y PROPAGANDA.	0,00€	0,00€	0,00€	7,49€	0,00€	7,49€
06	1521	22602	ACCIÓN SOCIAL PROMOCIÓN Y GESTIÓN DE VIVIENDA DE PUBLICIDAD Y PROPAGANDA.	0,00€	0,00€	0,00€	600,00€	0,00€	600,00€
26	161	22602	SERVICIO DE AGUAS ABASTECIMIENTO DOMICILIARIO DE AGUA PUBLICIDAD Y PROPAGANDA.	0,00€	0,00€	0,00€	1.000,00€	0,00€	1.000,00€
01	172	22602	ALCALDIA Y PROTOCOLO PROTECCIÓN Y MEJORA DEL MEDIO AMBIENTE PUBLICIDAD Y PROPAGANDA.	0,00€	0,00€	0,00€	500,00€	0,00€	500,00€
29	172	22602	MEDIO AMBIENTE PROTECCIÓN Y MEJORA DEL MEDIO AMBIENTE PUBLICIDAD Y PROPAGANDA.	882,09€	0,00€	882,09€	3.111,98€	0,00€	3.111,98€
06	2310	22602	ACCIÓN SOCIAL ACCIÓN SOCIAL PUBLICIDAD Y PROPAGANDA.	0,00€	0,00€	0,00€	500,00€	0,00€	500,00€
28	2310	22602	MAYOR ACCIÓN SOCIAL PUBLICIDAD Y PROPAGANDA.	0,00€	0,00€	0,00€	2.402,13€	0,00€	2.402,13€
09	2311	22602	SERVICIOS DE LA MUJER PROMOCIÓN SOCIAL PUBLICIDAD Y PROPAGANDA.	993,30€	0,00€	993,30€	6,70€	0,00€	6,70€
20	3261	22602	ESCUELA Y BANDAS DE MUSICA ESCUELA MUNICIPAL DE MÚSICA PUBLICIDAD Y PROPAGANDA.	1.633,50€	0,00€	1.633,50€	166,50€	0,00€	166,50€
			SUMA Y SIGUE:	886.788,89€	0,00€	886.788,89€	2.563.64	1.813.479,67€	4.377.120,13€

CVE: 07E4000DB3C900K8S9K3E5T1U9
URL Comprobación: https://sede.alhaurindelatorre.es/index.php?id=verificacion

FIRMANTE - FECHA
AYUNTAMIENTO DE ALHAURÍN DE LA TORRE - SECRETARIA GRAL. ALHAURIN DE LA TORRE - 11/08/2020
serialNumber=S2833002E,CN=Sello de tiempo TS@ - @firma,OU=Secretaría General de Administración Digital,O=Secretaría de Estado de Función Pública,C=ES - 11/08/2020 10:34:31
Diligencia:

EXPEDIENTE:: 2020CGEN-000004
Fecha: 21/05/2020
Hora: 00:00
Und. reg:REGISTRO GENERAL

REMANENTES DE CRÉDITO (O016)

APLICACIÓN PRESUPUESTARIA			DESCRIPCIÓN	REMANENTES COMPROMETIDOS			REMANENTES NO COMPROMETIDOS		
				INCORPORABLES	NO INCORPORABLES	TOTAL	INCORPORABLES	NO INCORPORABLES	TOTAL
			SUMA ANTERIOR..... :	886.788,89€	0,00€	886.788,89€	2.566.040,46€	1.813.479,67€	4.379.520,13€
01	3300	22602	ALCALDIA Y PROTOCOLO CULTURA PUBLICIDAD Y PROPAGANDA.	0,00€	0,00€	0,00€	1.200,00€	0,00€	1.200,00€
19	3300	22602	CULTURA CULTURA PUBLICIDAD Y PROPAGANDA.	0,00€	0,00€	0,00€	39,54€	0,00€	39,54€
22	3301	22602	JUVENTUD JUVENTUD PUBLICIDAD Y PROPAGANDA.	45,12€	0,00€	45,12€	0,01€	0,00€	0,01€
25	3321	22602	BIBLIOTECA Y HEMEROTECA BIBLOTECAS PÚBLICAS PUBLICIDAD Y PROPAGANDA.	1.436,55€	0,00€	1.436,55€	0,00€	0,00€	0,00€
25	3322	22602	BIBLIOTECA Y HEMEROTECA ARCHIVOS PUBLICIDAD Y PROPAGANDA.	600,00€	0,00€	600,00€	0,00€	0,00€	0,00€
19	333	22602	CULTURA EQUIPAMIENTOS CULTURALES Y MUSEOS PUBLICIDAD Y PROPAGANDA.	0,01€	0,00€	0,01€	0,08€	0,00€	0,08€
35	336	22602	PATRIMONIO PROTECCIÓN Y GESTIÓN DEL PATRIMONIO PUBLICIDAD Y PROPAGANDA.	0,00€	0,00€	0,00€	1.467,52€	0,00€	1.467,52€
23	338	22602	FIESTAS FIESTAS POPULARES Y FESTEJOS PUBLICIDAD Y PROPAGANDA.	3.767,06€	0,00€	3.767,06€	56,81€	0,00€	56,81€
21	341	22602	DEPORTES DEPORTES PUBLICIDAD Y PROPAGANDA.	70,45€	0,00€	70,45€	35,12€	0,00€	35,12€
07	431	22602	CENTRO DE FORMACION, FOMENTO DEL COMERCIO PUBLICIDAD Y PROPAGANDA.	3.770,47€	0,00€	3.770,47€	1,87€	0,00€	1,87€
24	432	22602	TURISMO INFORMACIÓN Y PROMOCIÓN TURÍSTICA PUBLICIDAD Y PROPAGANDA.	0,00€	0,00€	0,00€	0,05€	0,00€	0,05€
			SUMA Y SIGUE.....:	896.478,55€	0,00€	896.478,55€	2.566.44	1.813.479,67€	4.379.921,13€

CVE: 07E4000DB3C900K8S9K3E5T1U9
URL Comprobación: https://sede.alhaurindelatorre.es/index.php?id=verificacion

FIRMANTE - FECHA
AYUNTAMIENTO DE ALHAURÍN DE LA TORRE - SECRETO. ALHAURIN DE LA TORRE - 11/08/2020
serialNumber=S2833002E,CN=Sello de tiempo TS@ - @firma,OU=Secretaría General de Administración Digital,O=Secretaría de Estado de Función Pública,C=ES - 11/08/2020 10:34:31
Diligencia:

EXPEDIENTE:: 2020CGEN-000054
Fecha: 21/05/2020
Hora: 00:00
Und. reg:REGISTRO GENERAL

REMANENTES DE CRÉDITO (O016)

APLICACIÓN PRESUPUESTARIA			DESCRIPCIÓN	REMANENTES COMPROMETIDOS			REMANENTES NO COMPROMETIDOS		
				INCORPORABLES	NO INCORPORABLES	TOTAL	INCORPORABLES	NO INCORPORABLES	TOTAL
			SUMA ANTERIOR..... :	926.446,57€	0,00€	926.446,57€	2.579.662,64€	1.813.479,67€	4.393.142,31€
30	491	22602	COMUNICACIÓN SOCIEDAD DE LA INFORMACIÓN PUBLICIDAD Y PROPAGANDA.	14.984,01€	0,00€	14.984,01€	6.610,59€	0,00€	6.610,59€
01	912	22602	ALCALDIA Y PROTOCOLO ÓRGANOS DE GOBIERNO PUBLICIDAD Y PROPAGANDA.	0,00€	0,00€	0,00€	8.500,00€	0,00€	8.500,00€
33	9241	22602	PARTICIPACIÓN CIUDADANA Y PLAN PARTICIPACIÓN CIUDADANA PUBLICIDAD Y PROPAGANDA.	0,00€	0,00€	0,00€	0,81€	0,00€	0,81€
33	9242	22602	PARTICIPACIÓN CIUDADANA Y PLAN PLAN ESTRATÉGICO PUBLICIDAD Y PROPAGANDA.	0,00€	0,00€	0,00€	0,00€	0,00€	0,00€
29	172	22602	MEDIO AMBIENTE PROTECCIÓN Y MEJORA DEL MEDIO AMBIENTE PUBLICIDAD Y PROPAGANDA.	0,00€	0,00€	0,00€	0,00€	0,00€	0,00€
28	2310	22602	MAYOR ACCIÓN SOCIAL PUBLICIDAD Y PROPAGANDA.	0,00€	0,00€	0,00€	0,00€	0,00€	0,00€
20	3261	22602	ESCUELA Y BANDAS DE MUSICA ESCUELA MUNICIPAL DE MÚSICA PUBLICIDAD Y PROPAGANDA.	0,00€	0,00€	0,00€	0,00€	0,00€	0,00€
19	3300	22602	CULTURA CULTURA PUBLICIDAD Y PROPAGANDA.	0,00€	0,00€	0,00€	0,00€	0,00€	0,00€
22	3301	22602	JUVENTUD JUVENTUD PUBLICIDAD Y PROPAGANDA.	94,38€	0,00€	94,38€	0,00€	0,00€	0,00€
25	3321	22602	BIBLIOTECA Y HEMEROTECA BIBLOTECAS PÚBLICAS PUBLICIDAD Y PROPAGANDA.	0,00€	0,00€	0,00€	0,00€	0,00€	0,00€
35	336	22602	PATRIMONIO PROTECCIÓN Y GESTIÓN DEL PATRIMONIO PUBLICIDAD Y PROPAGANDA.	0,00€	0,00€	0,00€	0,00€	0,00€	0,00€
			SUMA Y SIGUE.....:	911.556,94€	0,00€	911.556,94€	2.581.55	1.813.479,67€	4.395.032,53€

CVE: 07E4000DB3C900K8S9K3E5T1U9
URL Comprobación: https://sede.alhaurindelatorre.es/index.php?id=verificacion

FIRMANTE - FECHA
AYUNTAMIENTO DE ALHAURÍN DE LA TORRE - SECRETARIA GRAL. ALHAURIN DE LA TORRE - 11/08/2020
serialNumber=S2833002E,CN=Sello de tiempo TS@ - @firma,OU=Secretaría General de Administración Digital,O=Secretaría de Estado de Función Pública,C=ES - 11/08/2020 10:34:31
Diligencia:

EXPEDIENTE:: 2020CGEN-00091
Fecha: 21/05/2020
Hora: 00:00
Und. reg:REGISTRO GENERAL

REMANENTES DE CRÉDITO (O016)

APLICACIÓN PRESUPUESTARIA			DESCRIPCIÓN	REMANENTES COMPROMETIDOS			REMANENTES NO COMPROMETIDOS		
				INCORPORABLES	NO INCORPORABLES	TOTAL	INCORPORABLES	NO INCORPORABLES	TOTAL
			SUMA ANTERIOR..... :	912.465,46€	0,00€	912.465,46€	2.581.552,86€	1.813.479,67€	4.395.032,53€
23	338	22602	FIESTAS FIESTAS POPULARES Y FESTEJOS PUBLICIDAD Y PROPAGANDA.	454,26€	0,00€	454,26€	0,00€	0,00€	0,00€
30	491	22602	COMUNICACIÓN SOCIEDAD DE LA INFORMACIÓN PUBLICIDAD Y PROPAGANDA.	726,04€	0,00€	726,04€	0,00€	0,00€	0,00€
33	9241	22602	PARTICIPACIÓN CIUDADANA Y PLAN PARTICIPACIÓN CIUDADANA PUBLICIDAD Y PROPAGANDA.	496,10€	0,00€	496,10€	0,00€	0,00€	0,00€
33	9242	22602	PARTICIPACIÓN CIUDADANA Y PLAN PLAN ESTRATÉGICO PUBLICIDAD Y PROPAGANDA.	456,00€	0,00€	456,00€	0,00€	0,00€	0,00€
09	2311	22602	SERVICIOS DE LA MUJER PROMOCIÓN SOCIAL PUBLICIDAD Y PROPAGANDA	0,00€	0,00€	0,00€	0,07€	0,00€	0,07€
02	920	22603	ECONOMIA Y HACIENDA ADMINISTRACIÓN GENERAL PUBLICACIÓN EN DIARIOS OFICIALES.	0,00€	0,00€	0,00€	-5.305,91€	0,00€	-5.305,91€
26	161	22604	SERVICIO DE AGUAS ABASTECIMIENTO DOMICILIARIO DE AGUA JURIDICOS, CONTENCIOSOS.	0,00€	0,00€	0,00€	2.000,00€	0,00€	2.000,00€
02	920	22604	ECONOMIA Y HACIENDA ADMINISTRACIÓN GENERAL JURIDICOS, CONTENCIOSOS.	1.057,54€	0,00€	1.057,54€	50.731,49€	0,00€	50.731,49€
02	920	22604	ECONOMIA Y HACIENDA ADMINISTRACIÓN GENERAL JURÍDICOS, CONTENCIOSOS	0,04€	0,00€	0,04€	0,00€	0,00€	0,00€
05	135	22606	PROTECCION CIVIL Y EXTINCIÓN DE PROTECCIÓN CIVIL REUNIONES, CONFERENCIAS Y CURSOS.	0,00€	0,00€	0,00€	100,00€	0,00€	100,00€
26	161	22606	SERVICIO DE AGUAS ABASTECIMIENTO DOMICILIARIO DE AGUA REUNIONES, CONFERENCIAS Y CURSOS.	1.600,00€	0,00€	1.600,00€	200,00€	0,00€	200,00€
			SUMA Y SIGUE.....:	916.348,92€	0,00€	916.348,92€	2.629.27	1.813.479,67€	4.442.758,18€

CVE: 07E4000DB3C900K8S9K3E5T1U9
URL Comprobación: https://sede.alhaurindelatorre.es/index.php?id=verificacion

FIRMANTE - FECHA
AYUNTAMIENTO DE ALHAURÍN DE LA TORRE - SECRETO. ALHAURIN DE LA TORRE - 11/08/2020
serialNumber=S2833002E,CN=Sello de tiempo TS@ - @firma,OU=Secretaría General de Administración Digital,O=Secretaría de Estado de Función Pública,C=ES - 11/08/2020 10:34:31
Diligencia:

EXPEDIENTE:: 2020CGEN-000000
Fecha: 21/05/2020
Hora: 00:00
Und. reg:REGISTRO GENERAL

REMANENTES DE CRÉDITO (O016)

APLICACIÓN PRESUPUESTARIA			DESCRIPCIÓN	REMANENTES COMPROMETIDOS			REMANENTES NO COMPROMETIDOS		
				INCORPORABLES	NO INCORPORABLES	TOTAL	INCORPORABLES	NO INCORPORABLES	TOTAL
			SUMA ANTERIOR..... :	916.346,92€	0,00€	916.346,92€	2.655.690,51€	1.813.479,67€	4.469.170,18€
29	172	22606	MEDIO AMBIENTE PROTECCIÓN Y MEJORA DEL MEDIO AMBIENTE REUNIONES, CONFERENCIAS Y CURSOS.	0,00€	0,00€	0,00€	13.206,00€	0,00€	13.206,00€
06	2310	22606	ACCIÓN SOCIAL ACCIÓN SOCIAL REUNIONES, CONFERENCIAS Y CURSOS.	18.972,35€	0,00€	18.972,35€	6.943,75€	0,00€	6.943,75€
09	2311	22606	SERVICIOS DE LA MUJER PROMOCIÓN SOCIAL REUNIONES, CONFERENCIAS Y CURSOS.	1.500,00€	0,00€	1.500,00€	10.961,95€	0,00€	10.961,95€
07	241	22606	CENTRO DE FORMACION, FOMENTO DEL FOMENTO DEL EMPLEO REUNIONES, CONFERENCIAS Y CURSOS.	0,00€	0,00€	0,00€	9.170,82€	0,00€	9.170,82€
20	3261	22606	ESCUELA Y BANDAS DE MUSICA ESCUELA MUNICIPAL DE MÚSICA REUNIONES, CONFERENCIAS Y CURSOS.	360,00€	0,00€	360,00€	140,00€	0,00€	140,00€
19	3300	22606	CULTURA CULTURA REUNIONES, CONFERENCIAS Y CURSOS.	0,00€	0,00€	0,00€	0,00€	0,00€	0,00€
22	3301	22606	JUVENTUD JUVENTUD REUNIONES, CONFERENCIAS Y CURSOS.	0,00€	0,00€	0,00€	-51,26€	0,00€	-51,26€
25	3321	22606	BIBLIOTECA Y HEMEROTECA BIBLOTECAS PÚBLICAS REUNIONES, CONFERENCIAS Y CURSOS.	3.199,00€	0,00€	3.199,00€	0,10€	0,00€	0,10€
35	336	22606	PATRIMONIO PROTECCIÓN Y GESTIÓN DEL PATRIMONIO REUNIONES, CONFERENCIAS Y CURSOS.	0,00€	0,00€	0,00€	2.000,00€	0,00€	2.000,00€
19	339	22606	CULTURA BANDA MUNICIPAL DE MÚSICA REUNIONES, CONFERENCIAS Y CURSOS.	0,00€	0,00€	0,00€	0,00€	0,00€	0,00€
21	341	22606	DEPORTES DEPORTES REUNIONES, CONFERENCIAS Y CURSOS.	0,00€	0,00€	0,00€	300,00€	0,00€	300,00€
			SUMA Y SIGUE:	940.378,27€	0,00€	940.378,27€	2.671.94	1.813.479,67€	4.485.429,54€

CVE: 07E4000DB3C900K8S9K3E5T1U9
URL Comprobación: https://sede.alhaurindelatorre.es/index.php?id=verificacion

FIRMANTE - FECHA
AYUNTAMIENTO DE ALHAURÍN DE LA TORRE - SECRETARIA GRAL. ALHAURIN DE LA TORRE - 11/08/2020
serialNumber=S2833002E,CN=Sello de tiempo TS@ - @firma,OU=Secretaría General de Administración Digital,O=Secretaría de Estado de Función Pública,C=ES - 11/08/2020 10:34:31
Diligencia:

EXPEDIENTE:: 2020CGEN-000021
Fecha: 21/05/2020
Hora: 00:00
Und. reg:REGISTRO GENERAL

REMANENTES DE CRÉDITO (O016)

APLICACIÓN PRESUPUESTARIA			DESCRIPCIÓN	REMANENTES COMPROMETIDOS			REMANENTES NO COMPROMETIDOS		
				INCORPORABLES	NO INCORPORABLES	TOTAL	INCORPORABLES	NO INCORPORABLES	TOTAL
			SUMA ANTERIOR..... :	940.378,27€	0,00€	940.378,27€	2.676.349,87€	1.813.479,67€	4.489.829,54€
32	419	22606	AGRICULTURA OTRAS ACTUACIONES EN AGRICULTURA, REUNIONES, CONFERENCIAS Y CURSOS.	0,00€	0,00€	0,00€	2.200,00€	0,00€	2.200,00€
07	431	22606	CENTRO DE FORMACION, FOMENTO DEL COMERCIO REUNIONES, CONFERENCIAS Y CURSOS.	0,00€	0,00€	0,00€	11.571,00€	0,00€	11.571,00€
30	491	22606	COMUNICACIÓN SOCIEDAD DE LA INFORMACIÓN REUNIONES, CONFERENCIAS Y CURSOS.	11.774,98€	0,00€	11.774,98€	6.938,69€	0,00€	6.938,69€
33	9241	22606	PARTICIPACIÓN CIUDADANA Y PLAN PARTICIPACIÓN CIUDADANA REUNIONES, CONFERENCIAS Y CURSOS.	6.120,01€	0,00€	6.120,01€	10.065,00€	0,00€	10.065,00€
33	9242	22606	PARTICIPACIÓN CIUDADANA Y PLAN PLAN ESTRATÉGICO REUNIONES, CONFERENCIAS Y CURSOS.	0,00€	0,00€	0,00€	0,00€	0,00€	0,00€
26	161	22606	SERVICIO DE AGUAS ABASTECIMIENTO DOMICILIARIO DE AGUA REUNIONES, CONFERENCIAS Y CURSOS.	0,00€	0,00€	0,00€	0,00€	0,00€	0,00€
29	172	22606	MEDIO AMBIENTE PROTECCIÓN Y MEJORA DEL MEDIO AMBIENTE REUNIONES, CONFERENCIAS Y CURSOS.	0,01€	0,00€	0,01€	0,00€	0,00€	0,00€
06	2310	22606	ACCIÓN SOCIAL ACCIÓN SOCIAL REUNIONES, CONFERENCIAS Y CURSOS.	382,20€	0,00€	382,20€	0,00€	0,00€	0,00€
09	2311	22606	SERVICIOS DE LA MUJER PROMOCIÓN SOCIAL REUNIONES, CONFERENCIAS Y CURSOS.	0,00€	0,00€	0,00€	0,00€	0,00€	0,00€
07	431	22606	CENTRO DE FORMACION, FOMENTO DEL COMERCIO REUNIONES, CONFERENCIAS Y CURSOS.	2.680,00€	0,00€	2.680,00€	0,00€	0,00€	0,00€
30	491	22606	COMUNICACIÓN SOCIEDAD DE LA INFORMACIÓN REUNIONES, CONFERENCIAS Y CURSOS.	3.266,50€	0,00€	3.266,50€	0,00€	0,00€	0,00€
			SUMA Y SIGUE.....	964.601,97€	0,00€	964.601,97€	2.702.72	1.813.479,67€	4.516.204,23€

CVE: 07E4000DB3C900K8S9K3E5T1U9
URL Comprobación: https://sede.alhaurindelatorre.es/index.php?id=verificacion

FIRMANTE - FECHA
AYUNTAMIENTO DE ALHAURÍN DE LA TORRE - SECRETARIA GRAL. ALHAURIN DE LA TORRE - 11/08/2020
serialNumber=S2833002E,CN=Sello de tiempo TS@ - @firma,OU=Secretaría General de Administración Digital,O=Secretaría de Estado de Función Pública,C=ES - 11/08/2020 10:34:31
Diligencia:

EXPEDIENTE:: 2020CGEN-000021
Fecha: 21/05/2020
Hora: 00:00
Und. reg:REGISTRO GENERAL

REMANENTES DE CRÉDITO (O016)

APLICACIÓN PRESUPUESTARIA			DESCRIPCIÓN	REMANENTES COMPROMETIDOS			REMANENTES NO COMPROMETIDOS		
				INCORPORABLES	NO INCORPORABLES	TOTAL	INCORPORABLES	NO INCORPORABLES	TOTAL
			SUMA ANTERIOR..... :	964.601,97€	0,00€	964.601,97€	2.702.724,56€	1.813.479,67€	4.516.204,23€
33	9242	22606	PARTICIPACIÓN CIUDADANA Y PLAN PLAN ESTRATÉGICO REUNIONES, CONFERENCIAS Y CURSOS.	0,00€	0,00€	0,00€	0,00€	0,00€	0,00€
06	2310	22606	ACCIÓN SOCIAL ACCIÓN SOCIAL REUNIONES, CONFERENCIAS Y CURSOS	0,00€	0,00€	0,00€	0,00€	0,00€	0,00€
20	3261	22606	ESCUELA Y BANDAS DE MUSICA ESCUELA MUNICIPAL DE MÚSICA REUNIONES, CONFERENCIAS Y CURSOS	0,00€	0,00€	0,00€	3.800,00€	0,00€	3.800,00€
03	920	22607	PREVENCIÓN RIESGOS LABORALES ADMINISTRACIÓN GENERAL OPOSICIONES Y PRUEBAS SELECTIVAS.	0,00€	0,00€	0,00€	1.000,00€	0,00€	1.000,00€
28	2310	22609	MAYOR ACCIÓN SOCIAL ACTIVIDADES CULTURALES Y DEPORTIVAS.	605,00€	0,00€	605,00€	0,00€	0,00€	0,00€
19	3300	22609	CULTURA CULTURA ACTIVIDADES CULTURALES Y DEPORTIVAS.	10.454,90€	0,00€	10.454,90€	1.500,10€	0,00€	1.500,10€
22	3301	22609	JUVENTUD JUVENTUD ACTIVIDADES CULTURALES Y DEPORTIVAS.	0,00€	0,00€	0,00€	0,00€	0,00€	0,00€
23	338	22609	FIESTAS FIESTAS POPULARES Y FESTEJOS ACTIVIDADES CULTURALES Y DEPORTIVAS.	24.802,02€	0,00€	24.802,02€	1.934,90€	0,00€	1.934,90€
21	341	22609	DEPORTES DEPORTES ACTIVIDADES CULTURALES Y DEPORTIVAS.	0,00€	0,00€	0,00€	3.732,57€	0,00€	3.732,57€
07	431	22609	CENTRO DE FORMACION, FOMENTO DEL COMERCIO ACTIVIDADES CULTURALES Y DEPORTIVAS.	9.187,20€	0,00€	9.187,20€	1.522,63€	0,00€	1.522,63€
24	432	22609	TURISMO INFORMACIÓN Y PROMOCIÓN TURÍSTICA ACTIVIDADES CULTURALES Y DEPORTIVAS.	7.792,40€	0,00€	7.792,40€	93,39€	0,00€	93,39€
			SUMA Y SIGUE.....:	1.017.443,49€	0,00€	1.017.443,49€	2.716,30	1.813.479,67€	4.529.787,82€

CVE: 07E4000DB3C900K8S9K3E5T1U9
URL Comprobación: https://sede.alhaurindelatorre.es/index.php?id=verificacion

FIRMANTE - FECHA
AYUNTAMIENTO DE ALHAURÍN DE LA TORRE - SECRETO. ALHAURIN DE LA TORRE - 11/08/2020
serialNumber=S2833002E,CN=Sello de tiempo TS@ - @firma,OU=Secretaría General de Administración Digital,O=Secretaría de Estado de Función Pública,C=ES - 11/08/2020 10:34:31
Diligencia:

EXPEDIENTE:: 2020CGEN-000000
Fecha: 21/05/2020
Hora: 00:00
Und. reg:REGISTRO GENERAL

REMANENTES DE CRÉDITO (O016)

APLICACIÓN PRESUPUESTARIA			DESCRIPCIÓN	REMANENTES COMPROMETIDOS			REMANENTES NO COMPROMETIDOS		
				INCORPORABLES	NO INCORPORABLES	TOTAL	INCORPORABLES	NO INCORPORABLES	TOTAL
			SUMA ANTERIOR..... :	1.017.443,49€	0,00€	1.017.443,49€	2.717.496,81€	1.813.479,67€	4.530.976,48€
33	9241	22609	PARTICIPACIÓN CIUDADANA Y PLAN PARTICIPACIÓN CIUDADANA ACTIVIDADES CULTURALES Y DEPORTIVAS.	0,00€	0,00€	0,00€	594,33€	0,00€	594,33€
28	2310	22609	MAYOR ACCIÓN SOCIAL ACTIVIDADES CULTURALES Y DEPORTIVAS.	605,00€	0,00€	605,00€	0,00€	0,00€	0,00€
19	3300	22609	CULTURA CULTURA ACTIVIDADES CULTURALES Y DEPORTIVAS.	0,00€	0,00€	0,00€	0,00€	0,00€	0,00€
22	3301	22609	JUVENTUD JUVENTUD ACTIVIDADES CULTURALES Y DEPORTIVAS.	278,30€	0,00€	278,30€	0,00€	0,00€	0,00€
23	338	22609	FIESTAS FIESTAS POPULARES Y FESTEJOS ACTIVIDADES CULTURALES Y DEPORTIVAS.	5.417,00€	0,00€	5.417,00€	0,00€	0,00€	0,00€
21	341	22609	DEPORTES DEPORTES ACTIVIDADES CULTURALES Y DEPORTIVAS.	0,00€	0,00€	0,00€	0,00€	0,00€	0,00€
24	432	22609	TURISMO INFORMACIÓN Y PROMOCIÓN TURÍSTICA ACTIVIDADES CULTURALES Y DEPORTIVAS.	1.164,76€	0,00€	1.164,76€	0,00€	0,00€	0,00€
29	172	22699	MEDIO AMBIENTE PROTECCIÓN Y MEJORA DEL MEDIO AMBIENTE OTROS GASTOS DIVERSOS.	0,00€	0,00€	0,00€	222,00€	0,00€	222,00€
02	920	22699	ECONOMIA Y HACIENDA ADMINISTRACIÓN GENERAL OTROS GASTOS DIVERSOS.	0,00€	0,00€	0,00€	-14.815,58€	0,00€	-14.815,58€
29	172	22699	MEDIO AMBIENTE PROTECCIÓN Y MEJORA DEL MEDIO AMBIENTE OTROS GASTOS DIVERSOS.	0,00€	0,00€	0,00€	0,00€	0,00€	0,00€
26	160	22700	SERVICIO DE AGUAS ALCANTARILLADO LIMPIEZA Y ASEO	5.122,12€	0,00€	5.122,12€	13.644,98€	0,00€	13.644,98€
			SUMA Y SIGUE.....	1.030.030,67€	0,00€	1.030.030,67€	2.715,95	1.813.479,67€	4.529.433,55€

CVE: 07E4000DB3C900K8S9K3E5T1U9
URL Comprobación: https://sede.alhaurindelatorre.es/index.php?id=verificacion
FIRMANTE - FECHA
AYUNTAMIENTO DE ALHAURÍN DE LA TORRE - SECRETARIA GRAL. ALHAURIN DE LA TORRE - 11/08/2020
serialNumber=S2833002E,CN=Sello de tiempo TS@ - @firma,OU=Secretaría General de Administración Digital,O=Secretaría de Estado de Función Pública,C=ES - 11/08/2020 10:34:31
Diligencia:
EXPEDIENTE:: 2020CGEN-000057
Fecha: 21/05/2020
Hora: 00:00
Und. reg:REGISTRO GENERAL

REMANENTES DE CRÉDITO (O016)

APLICACIÓN PRESUPUESTARIA			DESCRIPCIÓN	REMANENTES COMPROMETIDOS			REMANENTES NO COMPROMETIDOS		
				INCORPORABLES	NO INCORPORABLES	TOTAL	INCORPORABLES	NO INCORPORABLES	TOTAL
			SUMA ANTERIOR..... :	1.059.280,57€	0,00€	1.059.280,57€	2.716.023,94€	1.813.479,67€	4.529.503,61€
26	161	22700	SERVICIO DE AGUAS ABASTECIMIENTO DOMICILIARIO DE AGUA LIMPIEZA Y ASEO	14.624,95€	0,00€	14.624,95€	35,03€	0,00€	35,03€
18	1621	22700	RECOGIDA DE BASURAS Y LIMPIEZA VIARIA RECOGIDA DE RESIDUOS LIMPIEZA Y ASEO	15.023,03€	0,00€	15.023,03€	638,05€	0,00€	638,05€
18	1622	22700	RECOGIDA DE BASURAS Y LIMPIEZA VIARIA GESTION DE RESIDUOS DE SOLIDOS LIMPIEZA Y ASEO	840,01€	0,00€	840,01€	2.766,17€	0,00€	2.766,17€
29	1622	22700	MEDIO AMBIENTE GESTION DE RESIDUOS DE SOLIDOS LIMPIEZA Y ASEO	10.299,74€	0,00€	10.299,74€	21,00€	0,00€	21,00€
29	172	22700	MEDIO AMBIENTE PROTECCIÓN Y MEJORA DEL MEDIO AMBIENTE LIMPIEZA Y ASEO	229,71€	0,00€	229,71€	-21,60€	0,00€	-21,60€
16	311	22700	SERVICIOS OPERATIVOS PROTECCIÓN DE LA SALUBRIDAD PÚBLICA LIMPIEZA Y ASEO	2.178,00€	0,00€	2.178,00€	822,00€	0,00€	822,00€
29	311	22700	MEDIO AMBIENTE PROTECCIÓN DE LA SALUBRIDAD PÚBLICA LIMPIEZA Y ASEO	0,00€	0,00€	0,00€	620,10€	0,00€	620,10€
34	311	22700	SANIDAD PROTECCIÓN DE LA SALUBRIDAD PÚBLICA LIMPIEZA Y ASEO	6.226,26€	0,00€	6.226,26€	315,14€	0,00€	315,14€
22	3301	22700	JUVENTUD JUVENTUD LIMPIEZA Y ASEO	3.145,33€	0,00€	3.145,33€	9.151,71€	0,00€	9.151,71€
23	338	22700	FIESTAS FIESTAS POPULARES Y FESTEJOS LIMPIEZA Y ASEO	0,00€	0,00€	0,00€	0,00€	0,00€	0,00€
21	342	22700	DEPORTES INSTALACIONES DEPORTIVAS LIMPIEZA Y ASEO	97.377,33€	0,00€	97.377,33€	49.142,60€	0,00€	49.142,60€
			SUMA Y SIGUE:	1.179.975,03€	0,00€	1.179.975,03€	2.779.44	1.813.479,67€	4.592.923,75€

CVE: 07E4000DB3C900K8S9K3E5T1U9
URL Comprobación: https://sede.alhaurindelatorre.es/index.php?id=verificacion

FIRMANTE - FECHA
AYUNTAMIENTO DE ALHAURÍN DE LA TORRE - SECRETO. ALHAURIN DE LA TORRE - 11/08/2020
serialNumber=S2833002E,CN=Sello de tiempo TS@ - @firma,OU=Secretaría General de Administración Digital,O=Secretaría de Estado de Función Pública,C=ES - 11/08/2020 10:34:31
Diligencia:

EXPEDIENTE:: 2020CGEN-000004
Fecha: 21/05/2020
Hora: 00:00
Und. reg:REGISTRO GENERAL

REMANENTES DE CRÉDITO (O016)

APLICACIÓN PRESUPUESTARIA			DESCRIPCIÓN	REMANENTES COMPROMETIDOS			REMANENTES NO COMPROMETIDOS		
				INCORPORABLES	NO INCORPORABLES	TOTAL	INCORPORABLES	NO INCORPORABLES	TOTAL
			SUMA ANTERIOR..... :	1.184.573,03€	0,00€	1.184.573,03€	2.782.900,68€	1.813.479,67€	4.596.380,35€
07	431	22700	CENTRO DE FORMACION, FOMENTO DEL COMERCIO LIMPIEZA Y ASEO	2.299,00€	0,00€	2.299,00€	1.728,30€	0,00€	1.728,30€
16	920	22700	SERVICIOS OPERATIVOS ADMINISTRACIÓN GENERAL LIMPIEZA Y ASEO	151,25€	0,00€	151,25€	1.555,95€	0,00€	1.555,95€
26	160	22700	SERVICIO DE AGUAS ALCANTARILLADO LIMPIEZA Y ASEO	3.404,67€	0,00€	3.404,67€	0,00€	0,00€	0,00€
26	161	22700	SERVICIO DE AGUAS ABASTECIMIENTO DOMICILIARIO DE AGUA LIMPIEZA Y ASEO	164,31€	0,00€	164,31€	0,00€	0,00€	0,00€
18	1621	22700	RECOGIDA DE BASURAS Y LIMPIEZA VIARIA RECOGIDA DE RESIDUOS LIMPIEZA Y ASEO	0,00€	0,00€	0,00€	0,00€	0,00€	0,00€
18	1622	22700	RECOGIDA DE BASURAS Y LIMPIEZA VIARIA GESTION DE RESIDUOS DE SOLIDOS LIMPIEZA Y ASEO	6.141,24€	0,00€	6.141,24€	0,00€	0,00€	0,00€
29	172	22700	MEDIO AMBIENTE PROTECCIÓN Y MEJORA DEL MEDIO AMBIENTE LIMPIEZA Y ASEO	4.451,02€	0,00€	4.451,02€	0,00€	0,00€	0,00€
34	311	22700	SANIDAD PROTECCIÓN DE LA SALUBRIDAD PÚBLICA LIMPIEZA Y ASEO	0,00€	0,00€	0,00€	0,00€	0,00€	0,00€
23	338	22700	FIESTAS FIESTAS POPULARES Y FESTEJOS LIMPIEZA Y ASEO	0,70€	0,00€	0,70€	0,00€	0,00€	0,00€
21	342	22700	DEPORTES INSTALACIONES DEPORTIVAS LIMPIEZA Y ASEO	0,00€	0,00€	0,00€	0,00€	0,00€	0,00€
07	431	22700	CENTRO DE FORMACION, FOMENTO DEL COMERCIO LIMPIEZA Y ASEO	15.000,00€	0,00€	15.000,00€	0,00€	0,00€	0,00€
			SUMA Y SIGUE:	1.211.587,22€	0,00€	1.211.587,22€	2.782.72	1.813.479,67€	4.596.208,00€

CVE: 07E4000DB3C900K8S9K3E5T1U9
URL Comprobación: https://sede.alhaurindelatorre.es/index.php?id=verificacion

FIRMANTE - FECHA
AYUNTAMIENTO DE ALHAURÍN DE LA TORRE - SECRETARIA GRAL. ALHAURIN DE LA TORRE - 11/08/2020
serialNumber=S2833002E,CN=Sello de tiempo TS@ - @firma,OU=Secretaría General de Administración Digital,O=Secretaría de Estado de Función Pública,C=ES - 11/08/2020 10:34:31
Diligencia:

EXPEDIENTE:: 2020CGEN-00020
Fecha: 21/05/2020
Hora: 00:00
Und. reg:REGISTRO GENERAL

REMANENTES DE CRÉDITO (O016)

APLICACIÓN PRESUPUESTARIA			DESCRIPCIÓN	REMANENTES COMPROMETIDOS			REMANENTES NO COMPROMETIDOS		
				INCORPORABLES	NO INCORPORABLES	TOTAL	INCORPORABLES	NO INCORPORABLES	TOTAL
			SUMA ANTERIOR..... :	1.212.555,22€	0,00€	1.212.555,22€	2.782.728,33€	1.813.479,67€	4.596.208,00€
16	920	22700	SERVICIOS OPERATIVOS ADMINISTRACIÓN GENERAL LIMPIEZA Y ASEO	484,00€	0,00€	484,00€	0,00€	0,00€	0,00€
19	3300	22701	CULTURA CULTURA SEGURIDAD	256,52€	0,00€	256,52€	-37,52€	0,00€	-37,52€
22	3301	22701	JUVENTUD JUVENTUD SEGURIDAD	244,42€	0,00€	244,42€	0,00€	0,00€	0,00€
23	338	22701	FIESTAS FIESTAS POPULARES Y FESTEJOS SEGURIDAD	1.215,70€	0,00€	1.215,70€	0,67€	0,00€	0,67€
21	341	22701	DEPORTES DEPORTES SEGURIDAD	0,00€	0,00€	0,00€	2.000,00€	0,00€	2.000,00€
24	432	22701	TURISMO INFORMACIÓN Y PROMOCIÓN TURÍSTICA SEGURIDAD	0,00€	0,00€	0,00€	0,00€	0,00€	0,00€
04	920	22701	POLICIA LOCAL ADMINISTRACIÓN GENERAL SEGURIDAD	0,00€	0,00€	0,00€	2.581,12€	0,00€	2.581,12€
19	3300	22701	CULTURA CULTURA SEGURIDAD	136,43€	0,00€	136,43€	0,00€	0,00€	0,00€
23	338	22701	FIESTAS FIESTAS POPULARES Y FESTEJOS SEGURIDAD	3.009,27€	0,00€	3.009,27€	0,00€	0,00€	0,00€
21	341	22702	DEPORTES DEPORTES VALORACIONES Y PERITAJES.	1.350,00€	0,00€	1.350,00€	150,00€	0,00€	150,00€
19	3300	22704	CULTURA CULTURA CUSTODIA, DEPÓSITO Y ALMACENAJE.	0,00€	0,00€	0,00€	0,88€	0,00€	0,88€
			SUMA Y SIGUE:	1.218.283,56€	0,00€	1.218.283,56€	2.787.42	1.813.479,67€	4.600.903,15€

CVE: 07E4000DB3C900K8S9K3E5T1U9
URL Comprobación: https://sede.alhaurindelatorre.es/index.php?id=verificacion

FIRMANTE - FECHA
AYUNTAMIENTO DE ALHAURÍN DE LA TORRE - SECTO. ALHAURIN DE LA TORRE - 11/08/2020
serialNumber=S2833002E,CN=Sello de tiempo TS@ - @firma,OU=Secretaría General de Administración Digital,O=Secretaría de Estado de Función Pública,C=ES - 11/08/2020 10:34:31
Diligencia:

EXPEDIENTE:: 2020CGEN-000054
Fecha: 21/05/2020
Hora: 00:00
Und. reg:REGISTRO GENERAL

REMANENTES DE CRÉDITO (O016)

APLICACIÓN PRESUPUESTARIA			DESCRIPCIÓN	REMANENTES COMPROMETIDOS			REMANENTES NO COMPROMETIDOS		
				INCORPORABLES	NO INCORPORABLES	TOTAL	INCORPORABLES	NO INCORPORABLES	TOTAL
			SUMA ANTERIOR..... :	1.218.283,56€	0,00€	1.218.283,56€	2.788.045,08€	1.813.479,67€	4.601.524,75€
02	920	22705	ECONOMIA Y HACIENDA ADMINISTRACIÓN GENERAL PROCESOS ELECTORALES.	0,00€	0,00€	0,00€	310,80€	0,00€	310,80€
05	135	22706	PROTECCION CIVIL Y EXTINCIÓN DE PROTECCIÓN CIVIL ESTUDIOS Y TRABAJOS TÉCNICOS.	0,00€	0,00€	0,00€	1.943,00€	0,00€	1.943,00€
12	151	22706	URBANISMO Y OBRAS URBANISMO: PLANEAMIENTO, GESTIÓN, ESTUDIOS Y TRABAJOS TÉCNICOS.	120.699,43€	0,00€	120.699,43€	94.261,70€	0,00€	94.261,70€
26	160	22706	SERVICIO DE AGUAS ALCANTARILLADO ESTUDIOS Y TRABAJOS TÉCNICOS.	452,47€	0,00€	452,47€	1.547,53€	0,00€	1.547,53€
26	161	22706	SERVICIO DE AGUAS ABASTECIMIENTO DOMICILIARIO DE AGUA ESTUDIOS Y TRABAJOS TÉCNICOS.	12.750,00€	0,00€	12.750,00€	0,00€	0,00€	0,00€
29	172	22706	MEDIO AMBIENTE PROTECCIÓN Y MEJORA DEL MEDIO AMBIENTE ESTUDIOS Y TRABAJOS TÉCNICOS.	24.301,13€	0,00€	24.301,13€	18,87€	0,00€	18,87€
09	2311	22706	SERVICIOS DE LA MUJER PROMOCIÓN SOCIAL ESTUDIOS Y TRABAJOS TÉCNICOS.	0,00€	0,00€	0,00€	0,00€	0,00€	0,00€
07	241	22706	CENTRO DE FORMACION, FOMENTO DEL FOMENTO DEL EMPLEO ESTUDIOS Y TRABAJOS TÉCNICOS.	1.694,00€	0,00€	1.694,00€	61.336,40€	0,00€	61.336,40€
19	3300	22706	CULTURA CULTURA ESTUDIOS Y TRABAJOS TÉCNICOS.	129,34€	0,00€	129,34€	2,30€	0,00€	2,30€
19	333	22706	CULTURA EQUIPAMIENTOS CULTURALES Y MUSEOS ESTUDIOS Y TRABAJOS TÉCNICOS.	0,00€	0,00€	0,00€	18,30€	0,00€	18,30€
35	336	22706	PATRIMONIO PROTECCIÓN Y GESTIÓN DEL PATRIMONIO ESTUDIOS Y TRABAJOS TÉCNICOS.	7.223,70€	0,00€	7.223,70€	4,06€	0,00€	4,06€
			SUMA Y SIGUE.....:	1.385.533,63€	0,00€	1.385.533,63€	2.946,86€	1.813.479,67€	4.760.346,11€

CVE: 07E4000DB3C900K8S9K3E5T1U9
URL Comprobación: https://sede.alhaurindelatorre.es/index.php?id=verificacion

FIRMANTE - FECHA
AYUNTAMIENTO DE ALHAURÍN DE LA TORRE - 11/08/2020
serialNumber=S2833002E,CN=Sello de tiempo TS@ - @firma,OU=Secretaría General de Administración Digital,O=Secretaría de Estado de Función Pública,C=ES - 11/08/2020 10:34:31
Diligencia:

EXPEDIENTE:: 2020CGEN-000004
Fecha: 21/05/2020
Hora: 00:00
Und. reg:REGISTRO GENERAL

REMANENTES DE CRÉDITO (O016)

APLICACIÓN PRESUPUESTARIA			DESCRIPCIÓN	REMANENTES COMPROMETIDOS			REMANENTES NO COMPROMETIDOS		
				INCORPORABLES	NO INCORPORABLES	TOTAL	INCORPORABLES	NO INCORPORABLES	TOTAL
			SUMA ANTERIOR..... :	1.385.533,63€	0,00€	1.385.533,63€	2.946.866,44€	1.813.479,67€	4.760.346,11€
33	9241	22706	PARTICIPACIÓN CIUDADANA Y PLAN PARTICIPACIÓN CIUDADANA ESTUDIOS Y TRABAJOS TÉCNICOS.	0,00€	0,00€	0,00€	0,00€	0,00€	0,00€
33	9242	22706	PARTICIPACIÓN CIUDADANA Y PLAN PLAN ESTRATÉGICO ESTUDIOS Y TRABAJOS TÉCNICOS.	0,00€	0,00€	0,00€	0,00€	0,00€	0,00€
05	135	22706	PROTECCION CIVIL Y EXTINCIÓN DE PROTECCIÓN CIVIL ESTUDIOS Y TRABAJOS TÉCNICOS.	4.028,00€	0,00€	4.028,00€	0,00€	0,00€	0,00€
12	151	22706	URBANISMO Y OBRAS URBANISMO: PLANEAMIENTO, GESTIÓN, ESTUDIOS Y TRABAJOS TÉCNICOS.	3.136,32€	0,00€	3.136,32€	0,00€	0,00€	0,00€
26	160	22706	SERVICIO DE AGUAS ALCANTARILLADO ESTUDIOS Y TRABAJOS TÉCNICOS.	0,00€	0,00€	0,00€	0,00€	0,00€	0,00€
26	161	22706	SERVICIO DE AGUAS ABASTECIMIENTO DOMICILIARIO DE AGUA ESTUDIOS Y TRABAJOS TÉCNICOS.	-52,47€	0,00€	-52,47€	0,00€	0,00€	0,00€
29	172	22706	MEDIO AMBIENTE PROTECCIÓN Y MEJORA DEL MEDIO AMBIENTE ESTUDIOS Y TRABAJOS TÉCNICOS.	2.018,00€	0,00€	2.018,00€	0,00€	0,00€	0,00€
07	241	22706	CENTRO DE FORMACION, FOMENTO DEL FOMENTO DEL EMPLEO ESTUDIOS Y TRABAJOS TÉCNICOS.	1.043,62€	0,00€	1.043,62€	0,00€	0,00€	0,00€
35	336	22706	PATRIMONIO PROTECCIÓN Y GESTIÓN DEL PATRIMONIO ESTUDIOS Y TRABAJOS TÉCNICOS.	0,01€	0,00€	0,01€	0,00€	0,00€	0,00€
33	9241	22706	PARTICIPACIÓN CIUDADANA Y PLAN PARTICIPACIÓN CIUDADANA ESTUDIOS Y TRABAJOS TÉCNICOS	0,00€	0,00€	0,00€	2.500,00€	0,00€	2.500,00€
05	135	22707	PROTECCION CIVIL Y EXTINCIÓN DE PROTECCIÓN CIVIL EXPOSICIONES, PREMIOS Y PARTIC.	0,00€	0,00€	0,00€	246,75€	0,00€	246,75€
			SUMA Y SIGUE.....	1.395.707,14€	0,00€	1.395.707,14€	2.949.61	1.813.479,67€	4.763.092,86€

CVE: 07E4000DB3C900K8S9K3E5T1U9
URL Comprobación: https://sede.alhaurindelatorre.es/index.php?id=verificacion

FIRMANTE - FECHA
AYUNTAMIENTO DE ALHAURÍN DE LA TORRE. ALHAURIN DE LA TORRE - 11/08/2020
serialNumber=S2833002E,CN=Sello de tiempo TS@ - @firma,OU=Secretaría General de Administración Digital,O=Secretaría de Estado de Función Pública,C=ES - 11/08/2020 10:34:31
Diligencia:

EXPEDIENTE:: 2020CGEN-00004
Fecha: 21/05/2020
Hora: 00:00
Und. reg:REGISTRO GENERAL

REMANENTES DE CRÉDITO (O016)

APLICACIÓN PRESUPUESTARIA			DESCRIPCIÓN	REMANENTES COMPROMETIDOS			REMANENTES NO COMPROMETIDOS		
				INCORPORABLES	NO INCORPORABLES	TOTAL	INCORPORABLES	NO INCORPORABLES	TOTAL
			SUMA ANTERIOR..... :	1.396.907,11€	0,00€	1.396.907,11€	2.954.413,19€	1.813.479,67€	4.767.892,86€
28	2310	22707	MAYOR ACCIÓN SOCIAL EXPOSICIONES, PREMIOS Y PARTIC.	600,00€	0,00€	600,00€	2.400,00€	0,00€	2.400,00€
09	2311	22707	SERVICIOS DE LA MUJER PROMOCIÓN SOCIAL EXPOSICIONES, PREMIOS Y PARTIC.	1.573,01€	0,00€	1.573,01€	926,53€	0,00€	926,53€
11	326	22707	EDUCACION SERVICIOS COMPLEMENTARIOS DE EXPOSICIONES, PREMIOS Y PARTIC.	492,93€	0,00€	492,93€	932,63€	0,00€	932,63€
19	3300	22707	CULTURA CULTURA EXPOSICIONES, PREMIOS Y PARTIC.	0,00€	0,00€	0,00€	6.200,00€	0,00€	6.200,00€
22	3301	22707	JUVENTUD JUVENTUD EXPOSICIONES, PREMIOS Y PARTIC.	0,00€	0,00€	0,00€	0,00€	0,00€	0,00€
25	3321	22707	BIBLIOTECA Y HEMEROTECA BIBLOTECAS PÚBLICAS EXPOSICIONES, PREMIOS Y PARTIC.	0,01€	0,00€	0,01€	0,00€	0,00€	0,00€
19	333	22707	CULTURA EQUIPAMIENTOS CULTURALES Y MUSEOS EXPOSICIONES, PREMIOS Y PARTIC.	0,00€	0,00€	0,00€	0,00€	0,00€	0,00€
23	338	22707	FIESTAS FIESTAS POPULARES Y FESTEJOS EXPOSICIONES, PREMIOS Y PARTIC.	8.996,35€	0,00€	8.996,35€	3,65€	0,00€	3,65€
19	339	22707	CULTURA BANDA MUNICIPAL DE MÚSICA EXPOSICIONES, PREMIOS Y PARTIC.	0,00€	0,00€	0,00€	0,00€	0,00€	0,00€
21	341	22707	DEPORTES DEPORTES EXPOSICIONES, PREMIOS Y PARTIC.	0,00€	0,00€	0,00€	1.815,71€	0,00€	1.815,71€
24	432	22707	TURISMO INFORMACIÓN Y PROMOCIÓN TURÍSTICA EXPOSICIONES, PREMIOS Y PARTIC.	0,00€	0,00€	0,00€	0,00€	0,00€	0,00€
			SUMA Y SIGUE.....	1.407.369,44€	0,00€	1.407.369,44€	2.961.89	1.813.479,67€	4.775.371,38€

CVE: 07E4000DB3C900K8S9K3E5T1U9
URL Comprobación: https://sede.alhaurindelatorre.es/index.php?id=verificacion

FIRMANTE - FECHA
AYUNTAMIENTO DE ALHAURÍN DE LA TORRE - 11/08/2020
serialNumber=S2833002E,CN=Sello de tiempo TS@ - @firma,OU=Secretaría General de Administración Digital,O=Secretaría de Estado de Función Pública,C=ES - 11/08/2020 10:34:31
Diligencia:

EXPEDIENTE:: 2020CGEN-
Fecha: 21/05/2020
Hora: 00:00
Und. reg:REGISTRO GENERAL

REMANENTES DE CRÉDITO (O016)

APLICACIÓN PRESUPUESTARIA			DESCRIPCIÓN	REMANENTES COMPROMETIDOS			REMANENTES NO COMPROMETIDOS		
				INCORPORABLES	NO INCORPORABLES	TOTAL	INCORPORABLES	NO INCORPORABLES	TOTAL
			SUMA ANTERIOR..... :	1.407.369,41€	0,00€	1.407.369,41€	2.961.891,71€	1.813.479,67€	4.775.371,38€
09	2311	22707	SERVICIOS DE LA MUJER PROMOCIÓN SOCIAL EXPOSICIONES, PREMIOS Y PARTIC.	0,00€	0,00€	0,00€	0,00€	0,00€	0,00€
20	3261	22707	ESCUELA Y BANDAS DE MUSICA ESCUELA MUNICIPAL DE MÚSICA EXPOSICIONES, PREMIOS Y PARTIC.	0,00€	0,00€	0,00€	0,00€	0,00€	0,00€
22	3301	22707	JUVENTUD JUVENTUD EXPOSICIONES, PREMIOS Y PARTIC.	6.360,00€	0,00€	6.360,00€	0,00€	0,00€	0,00€
19	333	22707	CULTURA EQUIPAMIENTOS CULTURALES Y MUSEOS EXPOSICIONES, PREMIOS Y PARTIC.	0,00€	0,00€	0,00€	0,00€	0,00€	0,00€
21	341	22707	DEPORTES DEPORTES EXPOSICIONES, PREMIOS Y PARTIC.	1.492,01€	0,00€	1.492,01€	0,00€	0,00€	0,00€
02	931	22708	ECONOMIA Y HACIENDA POLÍTICA ECONÓMICA Y FISCAL SERVICIOS DE RECAUDACIÓN A FAVOR DE LA	0,00€	0,00€	0,00€	-18.915,86€	0,00€	-18.915,86€
11	323	22709	EDUCACION FUNCIONAMIENTO DE CENTROS DE TRABAJOS OTRAS EMPRESAS	0,00€	0,00€	0,00€	0,00€	0,00€	0,00€
07	241	22710	CENTRO DE FORMACION, FOMENTO DEL FOMENTO DEL EMPLEO CURSOS FORMACIÓN,	0,00€	0,00€	0,00€	8.000,00€	0,00€	8.000,00€
07	241	22711	CENTRO DE FORMACION, FOMENTO DEL FOMENTO DEL EMPLEO CURSOS FORMACIÓN,	0,00€	0,00€	0,00€	6.000,00€	0,00€	6.000,00€
07	241	22712	CENTRO DE FORMACION, FOMENTO DEL FOMENTO DEL EMPLEO CURSOS FORMACIÓN,	0,00€	0,00€	0,00€	3.700,00€	0,00€	3.700,00€
07	241	22713	CENTRO DE FORMACION, FOMENTO DEL FOMENTO DEL EMPLEO CURSOS FORMACIÓN,	0,00€	0,00€	0,00€	720.561,00€	0,00€	720.561,00€
			SUMA Y SIGUE:	1.415.221,42€	0,00€	1.415.221,42€	3.681.23	1.813.479,67€	5.494.716,52€

CVE: 07E4000DB3C900K8S9K3E5T1U9
URL Comprobación: https://sede.alhaurindelatorre.es/index.php?id=verificacion

FIRMANTE - FECHA
AYUNTAMIENTO DE ALHAURÍN DE LA TORRE - 11/08/2020
serialNumber=S2833002E,CN=Sello de tiempo TS@ - @firma,OU=Secretaría General de Administración Digital,O=Secretaría de Estado de Función Pública,C=ES - 11/08/2020 10:34:31
Diligencia:

EXPEDIENTE:: 2020CGEN-200000
Fecha: 21/05/2020
Hora: 00:00
Und. reg:REGISTRO GENERAL

REMANENTES DE CRÉDITO (O016)

APLICACIÓN PRESUPUESTARIA			DESCRIPCIÓN	REMANENTES COMPROMETIDOS			REMANENTES NO COMPROMETIDOS		
				INCORPORABLES	NO INCORPORABLES	TOTAL	INCORPORABLES	NO INCORPORABLES	TOTAL
			SUMA ANTERIOR..... :	1.415.895,98€	0,00€	1.415.895,98€	3.782.598,61€	1.813.479,67€	5.596.078,28€
04	132	22799	POLICIA LOCAL SEGURIDAD Y ORDEN PÚBLICO OTROS TRABAJOS REALIZADOS POR OTRAS	337,28€	0,00€	337,28€	50.680,88€	0,00€	50.680,88€
04	133	22799	POLICIA LOCAL ORDENACIÓN DEL TRÁFICO Y DEL OTROS TRABAJOS REALIZADOS POR OTRAS	12.930,80€	0,00€	12.930,80€	12.314,14€	0,00€	12.314,14€
17	133	22799	SERVICIOS ELECTRICOS ORDENACIÓN DEL TRÁFICO Y DEL OTROS TRABAJOS REALIZADOS POR OTRAS	0,00€	0,00€	0,00€	2.500,00€	0,00€	2.500,00€
26	160	22799	SERVICIO DE AGUAS ALCANTARILLADO OTROS TRABAJOS REALIZADOS POR OTRAS	23.725,48€	0,00€	23.725,48€	66.059,72€	0,00€	66.059,72€
17	161	22799	SERVICIOS ELECTRICOS ABASTECIMIENTO DOMICILIARIO DE AGUA OTROS TRABAJOS REALIZADOS POR OTRAS	0,00€	0,00€	0,00€	3.070,22€	0,00€	3.070,22€
26	161	22799	SERVICIO DE AGUAS ABASTECIMIENTO DOMICILIARIO DE AGUA OTROS TRABAJOS REALIZADOS POR OTRAS	25.255,63€	0,00€	25.255,63€	74.113,97€	0,00€	74.113,97€
17	165	22799	SERVICIOS ELECTRICOS ALUMBRADO PÚBLICO OTROS TRABAJOS REALIZADOS POR OTRAS	4.225,42€	0,00€	4.225,42€	51.347,76€	0,00€	51.347,76€
16	171	22799	SERVICIOS OPERATIVOS PARQUES Y JARDINES OTROS TRABAJOS REALIZADOS POR OTRAS	151.552,35€	0,00€	151.552,35€	32.007,51€	0,00€	32.007,51€
29	172	22799	MEDIO AMBIENTE PROTECCIÓN Y MEJORA DEL MEDIO AMBIENTE OTROS TRABAJOS REALIZADOS POR OTRAS	1.850,00€	0,00€	1.850,00€	2.300,00€	0,00€	2.300,00€
29	1721	22799	MEDIO AMBIENTE PROTECCIÓN CONTRA LA CONTAMINACIÓN OTROS TRABAJOS REALIZADOS POR OTRAS	0,00€	0,00€	0,00€	1.350,00€	0,00€	1.350,00€
06	2310	22799	ACCIÓN SOCIAL ACCIÓN SOCIAL OTROS TRABAJOS REALIZADOS POR OTRAS	14.943,50€	0,00€	14.943,50€	14.771,50€	0,00€	14.771,50€
			SUMA Y SIGUE.....	1.650.041,88€	0,00€	1.650.041,88€	3.991,75	1.813.479,67€	5.805.232,22€

CVE: 07E4000DB3C900K8S9K3E5T1U9
URL Comprobación: https://sede.alhaurindelatorre.es/index.php?id=verificacion
FIRMANTE - FECHA
AYUNTAMIENTO DE ALHAURÍN DE LA TORRE - SECRETARIA GRAL. ALHAURIN DE LA TORRE - 11/08/2020
serialNumber=S2833002E,CN=Sello de tiempo TS@ - @firma,OU=Secretaría General de Administración Digital,O=Secretaría de Estado de Función Pública,C=ES - 11/08/2020 10:34:31
Diligencia:
EXPEDIENTE:: 2020CGEN-000004
Fecha: 21/05/2020
Hora: 00:00
Und. reg:REGISTRO GENERAL

REMANENTES DE CRÉDITO (O016)

APLICACIÓN PRESUPUESTARIA			DESCRIPCIÓN	REMANENTES COMPROMETIDOS			REMANENTES NO COMPROMETIDOS		
				INCORPORABLES	NO INCORPORABLES	TOTAL	INCORPORABLES	NO INCORPORABLES	TOTAL
			SUMA ANTERIOR..... :	1.656.906,58€	0,00€	1.656.906,58€	3.990.833,59€	1.813.479,67€	5.804.313,26€
28	2310	22799	MAYOR ACCIÓN SOCIAL OTROS TRABAJOS REALIZADOS POR OTRAS	3.432,35€	0,00€	3.432,35€	-459,48€	0,00€	-459,48€
06	2312	22799	ACCIÓN SOCIAL ASISTENCIA A PERSONAS DEPENDIENTES OTROS TRABAJOS REALIZADOS POR OTRAS	261.087,97€	0,00€	261.087,97€	44.780,00€	0,00€	44.780,00€
17	323	22799	SERVICIOS ELECTRICOS FUNCIONAMIENTO DE CENTROS DE OTROS TRABAJOS REALIZADOS POR OTRAS	191,58€	0,00€	191,58€	20.052,50€	0,00€	20.052,50€
20	3261	22799	ESCUELA Y BANDAS DE MUSICA ESCUELA MUNICIPAL DE MÚSICA OTROS TRABAJOS REALIZADOS POR OTRAS	5.621,60€	0,00€	5.621,60€	143,27€	0,00€	143,27€
22	3301	22799	JUVENTUD JUVENTUD OTROS TRABAJOS REALIZADOS POR OTRAS	88.597,61€	0,00€	88.597,61€	145,80€	0,00€	145,80€
19	3322	22799	CULTURA ARCHIVOS OTROS TRABAJOS REALIZADOS POR OTRAS	0,00€	0,00€	0,00€	0,00€	0,00€	0,00€
25	3322	22799	BIBLIOTECA Y HEMEROTECA ARCHIVOS OTROS TRABAJOS REALIZADOS POR OTRAS	1.931,16€	0,00€	1.931,16€	368,84€	0,00€	368,84€
19	333	22799	CULTURA EQUIPAMIENTOS CULTURALES Y MUSEOS OTROS TRABAJOS REALIZADOS POR OTRAS	0,00€	0,00€	0,00€	29.447,71€	0,00€	29.447,71€
36	333	22799	MUSEO DE LA EDUCACIÓN EQUIPAMIENTOS CULTURALES Y MUSEOS OTROS TRABAJOS REALIZADOS POR OTRAS	2.582,30€	0,00€	2.582,30€	9.197,89€	0,00€	9.197,89€
17	338	22799	SERVICIOS ELECTRICOS FIESTAS POPULARES Y FESTEJOS OTROS TRABAJOS REALIZADOS POR OTRAS	19.602,00€	0,00€	19.602,00€	16.386,00€	0,00€	16.386,00€
23	338	22799	FIESTAS FIESTAS POPULARES Y FESTEJOS OTROS TRABAJOS REALIZADOS POR OTRAS	13.500,00€	0,00€	13.500,00€	0,00€	0,00€	0,00€
			SUMA Y SIGUE.....:	2.046.588,45€	0,00€	2.046.588,45€	4.111.81	1.813.479,67€	5.925.294,75€

CVE: 07E4000DB3C900K8S9K3E5T1U9
URL Comprobación: https://sede.alhaurindelatorre.es/index.php?id=verificacion

FIRMANTE - FECHA
AYUNTAMIENTO DE ALHAURÍN DE LA TORRE. ALHAURIN DE LA TORRE - 11/08/2020
serialNumber=S2833002E,CN=Sello de tiempo TS@ - @firma,OU=Secretaría General de Administración Digital,O=Secretaría de Estado de Función Pública,C=ES - 11/08/2020 10:34:31
Diligencia:

EXPEDIENTE:: 2020CGEN-000045
Fecha: 21/05/2020
Hora: 00:00
Und. reg:REGISTRO GENERAL

REMANENTES DE CRÉDITO (O016)

APLICACIÓN PRESUPUESTARIA			DESCRIPCIÓN	REMANENTES COMPROMETIDOS			REMANENTES NO COMPROMETIDOS		
				INCORPORABLES	NO INCORPORABLES	TOTAL	INCORPORABLES	NO INCORPORABLES	TOTAL
			SUMA ANTERIOR..... :	2.046.588,45€	0,00€	2.046.588,45€	4.111.815,08€	1.813.479,67€	5.925.294,75€
19	339	22799	CULTURA BANDA MUNICIPAL DE MÚSICA OTROS TRABAJOS REALIZADOS POR OTRAS	0,00€	0,00€	0,00€	0,00€	0,00€	0,00€
21	341	22799	DEPORTES DEPORTES OTROS TRABAJOS REALIZADOS POR OTRAS	0,00€	0,00€	0,00€	358,70€	0,00€	358,70€
21	342	22799	DEPORTES INSTALACIONES DEPORTIVAS OTROS TRABAJOS REALIZADOS POR OTRAS	341.806,87€	0,00€	341.806,87€	156.783,42€	0,00€	156.783,42€
07	431	22799	CENTRO DE FORMACION, FOMENTO DEL COMERCIO OTROS TRABAJOS REALIZADOS POR OTRAS	4.625,13€	0,00€	4.625,13€	6.873,01€	0,00€	6.873,01€
24	432	22799	TURISMO INFORMACIÓN Y PROMOCIÓN TURÍSTICA OTROS TRABAJOS REALIZADOS POR OTRAS	9.132,60€	0,00€	9.132,60€	52,40€	0,00€	52,40€
30	491	22799	COMUNICACIÓN SOCIEDAD DE LA INFORMACIÓN OTROS TRABAJOS REALIZADOS POR OTRAS	0,00€	0,00€	0,00€	2.541,92€	0,00€	2.541,92€
02	920	22799	ECONOMIA Y HACIENDA ADMINISTRACIÓN GENERAL OTROS TRABAJOS REALIZADOS POR OTRAS	0,02€	0,00€	0,02€	0,00€	0,00€	0,00€
03	920	22799	PREVENCIÓN RIESGOS LABORALES ADMINISTRACIÓN GENERAL OTROS TRABAJOS REALIZADOS POR OTRAS	4.713,64€	0,00€	4.713,64€	527,39€	0,00€	527,39€
07	920	22799	CENTRO DE FORMACION, FOMENTO DEL ADMINISTRACIÓN GENERAL OTROS TRABAJOS REALIZADOS POR OTRAS	3.500,00€	0,00€	3.500,00€	0,00€	0,00€	0,00€
15	920	22799	PARQUE MÓVIL ADMINISTRACIÓN GENERAL OTROS TRABAJOS REALIZADOS POR OTRAS	15.291,37€	0,00€	15.291,37€	-157,51€	0,00€	-157,51€
17	920	22799	SERVICIOS ELECTRICOS ADMINISTRACIÓN GENERAL OTROS TRABAJOS REALIZADOS POR OTRAS	16.725,48€	0,00€	16.725,48€	28.289,98€	0,00€	28.289,98€
			SUMA Y SIGUE.....:	2.442.383,56€	0,00€	2.442.383,56€	4.307.08	1.813.479,67€	6.120.564,06€

CVE: 07E4000DB3C900K8S9K3E5T1U9
URL Comprobación: https://sede.alhaurindelatorre.es/index.php?id=verificacion

FIRMANTE - FECHA
AYUNTAMIENTO DE ALHAURÍN DE LA TORRE - SECRETO. ALHAURIN DE LA TORRE - 11/08/2020
serialNumber=S2833002E,CN=Sello de tiempo TS@ - @firma,OU=Secretaría General de Administración Digital,O=Secretaría de Estado de Función Pública,C=ES - 11/08/2020 10:34:31
Diligencia:

EXPEDIENTE:: 2020CGEN-000056
Fecha: 21/05/2020
Hora: 00:00
Und. reg:REGISTRO GENERAL

REMANENTES DE CRÉDITO (O016)

APLICACIÓN PRESUPUESTARIA			DESCRIPCIÓN	REMANENTES COMPROMETIDOS			REMANENTES NO COMPROMETIDOS		
				INCORPORABLES	NO INCORPORABLES	TOTAL	INCORPORABLES	NO INCORPORABLES	TOTAL
			SUMA ANTERIOR..... :	2.454.692,66€	0,00€	2.454.692,66€	4.318.925,79€	1.813.479,67€	6.132.405,46€
27	920	22799	INFORMATICA ADMINISTRACIÓN GENERAL OTROS TRABAJOS REALIZADOS POR OTRAS	6.154,55€	0,00€	6.154,55€	5.920,70€	0,00€	5.920,70€
33	9241	22799	PARTICIPACIÓN CIUDADANA Y PLAN PARTICIPACIÓN CIUDADANA OTROS TRABAJOS REALIZADOS POR OTRAS	0,00€	0,00€	0,00€	1.300,65€	0,00€	1.300,65€
33	9242	22799	PARTICIPACIÓN CIUDADANA Y PLAN PLAN ESTRATÉGICO OTROS TRABAJOS REALIZADOS POR OTRAS	0,00€	0,00€	0,00€	1.100,00€	0,00€	1.100,00€
04	132	22799	POLICIA LOCAL SEGURIDAD Y ORDEN PÚBLICO OTROS TRABAJOS REALIZADOS POR OTRAS	8.678,65€	0,00€	8.678,65€	0,00€	0,00€	0,00€
04	133	22799	POLICIA LOCAL ORDENACIÓN DEL TRÁFICO Y DEL OTROS TRABAJOS REALIZADOS POR OTRAS	0,00€	0,00€	0,00€	0,00€	0,00€	0,00€
26	160	22799	SERVICIO DE AGUAS ALCANTARILLADO OTROS TRABAJOS REALIZADOS POR OTRAS	2.541,00€	0,00€	2.541,00€	0,00€	0,00€	0,00€
26	161	22799	SERVICIO DE AGUAS ABASTECIMIENTO DOMICILIARIO DE AGUA OTROS TRABAJOS REALIZADOS POR OTRAS	2.548,60€	0,00€	2.548,60€	0,00€	0,00€	0,00€
16	171	22799	SERVICIOS OPERATIVOS PARQUES Y JARDINES OTROS TRABAJOS REALIZADOS POR OTRAS	18.505,38€	0,00€	18.505,38€	0,00€	0,00€	0,00€
29	172	22799	MEDIO AMBIENTE PROTECCIÓN Y MEJORA DEL MEDIO AMBIENTE OTROS TRABAJOS REALIZADOS POR OTRAS	0,00€	0,00€	0,00€	0,00€	0,00€	0,00€
28	2310	22799	MAYOR ACCIÓN SOCIAL OTROS TRABAJOS REALIZADOS POR OTRAS	0,00€	0,00€	0,00€	0,00€	0,00€	0,00€
06	2312	22799	ACCIÓN SOCIAL ASISTENCIA A PERSONAS DEPENDIENTES OTROS TRABAJOS REALIZADOS POR OTRAS	0,00€	0,00€	0,00€	0,00€	0,00€	0,00€
			SUMA Y SIGUE:	2.480.811,74€	0,00€	2.480.811,74€	4.315.40	1.813.479,67€	6.128.885,41€

CVE: 07E4000DB3C900K8S9K3E5T1U9
URL Comprobación: https://sede.alhaurindelatorre.es/index.php?id=verificacion

FIRMANTE - FECHA
AYUNTAMIENTO DE ALHAURÍN DE LA TORRE - ALHAURIN DE LA TORRE - 11/08/2020
serialNumber=S2833002E,CN=Sello de tiempo TS@ - @firma,OU=Secretaría General de Administración Digital,O=Secretaría de Estado de Función Pública,C=ES - 11/08/2020 10:34:31
Diligencia:

EXPEDIENTE:: 2020CGEN-000021
Fecha: 21/05/2020
Hora: 00:00
Und. reg:REGISTRO GENERAL

REMANENTES DE CRÉDITO (O016)

APLICACIÓN PRESUPUESTARIA			DESCRIPCIÓN	REMANENTES COMPROMETIDOS			REMANENTES NO COMPROMETIDOS		
				INCORPORABLES	NO INCORPORABLES	TOTAL	INCORPORABLES	NO INCORPORABLES	TOTAL
			SUMA ANTERIOR..... :	2.480.811,74€	0,00€	2.480.811,74€	4.315.405,74€	1.813.479,67€	6.128.885,41€
19	3300	22799	CULTURA CULTURA OTROS TRABAJOS REALIZADOS POR OTRAS	0,00€	0,00€	0,00€	0,00€	0,00€	0,00€
22	3301	22799	JUVENTUD JUVENTUD OTROS TRABAJOS REALIZADOS POR OTRAS	1.181,38€	0,00€	1.181,38€	0,00€	0,00€	0,00€
23	338	22799	FIESTAS FIESTAS POPULARES Y FESTEJOS OTROS TRABAJOS REALIZADOS POR OTRAS	0,00€	0,00€	0,00€	0,00€	0,00€	0,00€
21	342	22799	DEPORTES INSTALACIONES DEPORTIVAS OTROS TRABAJOS REALIZADOS POR OTRAS	12.765,70€	0,00€	12.765,70€	0,00€	0,00€	0,00€
08	425	22799	OPTIMIZACIÓN DE RECURSOS ENERGÍA OTROS TRABAJOS REALIZADOS POR OTRAS	44.930,62€	0,00€	44.930,62€	0,00€	0,00€	0,00€
30	491	22799	COMUNICACIÓN SOCIEDAD DE LA INFORMACIÓN OTROS TRABAJOS REALIZADOS POR OTRAS	0,01€	0,00€	0,01€	0,00€	0,00€	0,00€
02	920	22799	ECONOMIA Y HACIENDA ADMINISTRACIÓN GENERAL OTROS TRABAJOS REALIZADOS POR OTRAS	0,00€	0,00€	0,00€	0,00€	0,00€	0,00€
03	920	22799	PREVENCIÓN RIESGOS LABORALES ADMINISTRACIÓN GENERAL OTROS TRABAJOS REALIZADOS POR OTRAS	4.688,60€	0,00€	4.688,60€	0,00€	11.366,37€	11.366,37€
15	920	22799	PARQUE MÓVIL ADMINISTRACIÓN GENERAL OTROS TRABAJOS REALIZADOS POR OTRAS	0,00€	0,00€	0,00€	0,00€	0,00€	0,00€
27	920	22799	INFORMATICA ADMINISTRACIÓN GENERAL OTROS TRABAJOS REALIZADOS POR OTRAS	3.999,05€	0,00€	3.999,05€	0,00€	0,00€	0,00€
33	9241	22799	PARTICIPACIÓN CIUDADANA Y PLAN PARTICIPACIÓN CIUDADANA OTROS TRABAJOS REALIZADOS POR OTRAS	0,00€	0,00€	0,00€	0,00€	0,00€	0,00€
			SUMA Y SIGUE:	2.548.377,10€	0,00€	2.548.377,10€	4.315.40	1.824.846,04€	6.140.251,78€

CVE: 07E4000DB3C900K8S9K3E5T1U9
URL Comprobación: https://sede.alhaurindelatorre.es/index.php?id=verificacion

FIRMANTE - FECHA
AYUNTAMIENTO DE ALHAURÍN DE LA TORRE. ALHAURIN DE LA TORRE - 11/08/2020
serialNumber=S2833002E,CN=Sello de tiempo TS@ - @firma,OU=Secretaría General de Administración Digital,O=Secretaría de Estado de Función Pública,C=ES - 11/08/2020 10:34:31
Diligencia:

EXPEDIENTE:: 2020CGEN-00000
Fecha: 21/05/2020
Hora: 00:00
Und. reg:REGISTRO GENERAL

REMANENTES DE CRÉDITO (O016)

APLICACIÓN PRESUPUESTARIA			DESCRIPCIÓN	REMANENTES COMPROMETIDOS			REMANENTES NO COMPROMETIDOS		
				INCORPORABLES	NO INCORPORABLES	TOTAL	INCORPORABLES	NO INCORPORABLES	TOTAL
			SUMA ANTERIOR..... :	2.548.377,10€	0,00€	2.548.377,10€	4.315.405,74€	1.824.846,04€	6.140.251,78€
33	9242	22799	PARTICIPACIÓN CIUDADANA Y PLAN PLAN ESTRATÉGICO OTROS TRABAJOS REALIZADOS POR OTRAS	0,00€	0,00€	0,00€	0,00€	0,00€	0,00€
02	912	23000	ECONOMIA Y HACIENDA ÓRGANOS DE GOBIERNO DE LOS MIEMBROS DE LOS ÓRGANOS DE	0,00€	0,00€	0,00€	496,85€	0,00€	496,85€
26	161	23020	SERVICIO DE AGUAS ABASTECIMIENTO DOMICILIARIO DE AGUA DEL PERSONAL NO DIRECTIVO.	0,00€	0,00€	0,00€	1.600,00€	0,00€	1.600,00€
02	912	23020	ECONOMIA Y HACIENDA ÓRGANOS DE GOBIERNO DEL PERSONAL NO DIRECTIVO.	0,00€	0,00€	0,00€	-3.053,23€	0,00€	-3.053,23€
02	920	23020	ECONOMIA Y HACIENDA ADMINISTRACIÓN GENERAL DEL PERSONAL NO DIRECTIVO.	0,00€	0,00€	0,00€	6.104,12€	0,00€	6.104,12€
02	912	23100	ECONOMIA Y HACIENDA ÓRGANOS DE GOBIERNO DE LOS MIEMBROS DE LOS ÓRGANOS DE	0,00€	0,00€	0,00€	-43,44€	0,00€	-43,44€
26	161	23120	SERVICIO DE AGUAS ABASTECIMIENTO DOMICILIARIO DE AGUA DEL PERSONAL NO DIRECTIVO.	355,85€	0,00€	355,85€	2.288,30€	0,00€	2.288,30€
02	912	23120	ECONOMIA Y HACIENDA ÓRGANOS DE GOBIERNO DEL PERSONAL NO DIRECTIVO.	0,00€	0,00€	0,00€	-3.131,28€	0,00€	-3.131,28€
02	920	23120	ECONOMIA Y HACIENDA ADMINISTRACIÓN GENERAL DEL PERSONAL NO DIRECTIVO.	0,00€	0,00€	0,00€	4.800,00€	0,00€	4.800,00€
02	912	23300	ECONOMIA Y HACIENDA ÓRGANOS DE GOBIERNO OTRAS INDEMNIZACIONES.	0,00€	0,00€	0,00€	49.132,52€	0,00€	49.132,52€
02	920	23300	ECONOMIA Y HACIENDA ADMINISTRACIÓN GENERAL OTRAS INDEMNIZACIONES.	0,00€	0,00€	0,00€	10.695,18€	0,00€	10.695,18€
			SUMA Y SIGUE.....:	2.548.732,95€	0,00€	2.548.732,95€	4.384,29	1.824.846,04€	6.209.140,80€

CVE: 07E4000DB3C900K8S9K3E5T1U9
URL Comprobación: https://sede.alhaurindelatorre.es/index.php?id=verificacion

FIRMANTE - FECHA
AYUNTAMIENTO DE ALHAURÍN DE LA TORRE - SECRETARIA GENERAL - 11/08/2020
serialNumber=S2833002E,CN=Sello de tiempo TS@ - @firma,OU=Secretaría General de Administración Digital,O=Secretaría de Estado de Función Pública,C=ES - 11/08/2020 10:34:31
Diligencia:

EXPEDIENTE:: 2020CGEN-000004
Fecha: 21/05/2020
Hora: 00:00
Und. reg:REGISTRO GENERAL

REMANENTES DE CRÉDITO (O016)

APLICACIÓN PRESUPUESTARIA			DESCRIPCIÓN	REMANENTES COMPROMETIDOS			REMANENTES NO COMPROMETIDOS		
				INCORPORABLES	NO INCORPORABLES	TOTAL	INCORPORABLES	NO INCORPORABLES	TOTAL
			SUMA ANTERIOR..... :	2.548.732,95€	0,00€	2.548.732,95€	4.385.422,58€	1.824.846,04€	6.210.268,62€
02	011	31000	ECONOMIA Y HACIENDA DEUDA PÚBLICA INTERESES.	0,00€	0,00€	0,00€	563,91€	0,00€	563,91€
02	920	35200	ECONOMIA Y HACIENDA ADMINISTRACIÓN GENERAL INTERESES DE DEMORA.	0,00€	0,00€	0,00€	3.000,00€	0,00€	3.000,00€
02	934	35900	ECONOMIA Y HACIENDA GESTIÓN DE LA DEUDA Y DE LA TESORERÍA OTROS GASTOS FINANCIEROS.	0,00€	0,00€	0,00€	4.565,25€	0,00€	4.565,25€
02	491	44901	ECONOMIA Y HACIENDA SOCIEDAD DE LA INFORMACIÓN OTRAS SUBVENCIONES A ENTES PÚBLICOS Y	0,00€	0,00€	0,00€	110.000,00€	0,00€	110.000,00€
11	326	45390	EDUCACION SERVICIOS COMPLEMENTARIOS DE OTRAS SUBVENCIONES A SOCIEDADES	0,00€	0,00€	0,00€	5.500,00€	0,00€	5.500,00€
02	912	46600	ECONOMIA Y HACIENDA ÓRGANOS DE GOBIERNO A OTRAS ENTIDAS QUE AGRUPEN MUNCIPIOS	0,00€	0,00€	0,00€	7.075,00€	0,00€	7.075,00€
33	9241	46600	PARTICIPACIÓN CIUDADANA Y PLAN PARTICIPACIÓN CIUDADANA A OTRAS ENTIDAS QUE AGRUPEN MUNCIPIOS	0,00€	0,00€	0,00€	1.500,00€	0,00€	1.500,00€
02	136	46700	ECONOMIA Y HACIENDA SERVICIOS DE PREVENCIÓN Y EXTINCIÓN DE A CONSORCIOS.	0,00€	0,00€	0,00€	52.436,49€	0,00€	52.436,49€
02	1623	46700	ECONOMIA Y HACIENDA TRATAMIENTO DE RESIDUOS A CONSORCIOS.	0,00€	0,00€	0,00€	-4.038,45€	0,00€	-4.038,45€
02	4412	46700	ECONOMIA Y HACIENDA OTRO TRANSPORTE DE VIAJEROS A CONSORCIOS.	45.751,98€	0,00€	45.751,98€	31.127,93€	0,00€	31.127,93€
06	2310	48001	ACCIÓN SOCIAL ACCIÓN SOCIAL A FAMILIAS E INSTITUCIONES SIN FINES DE	0,00€	0,00€	0,00€	31.853,00€	0,00€	31.853,00€
			SUMA Y SIGUE.....	2.594.484,93€	0,00€	2.594.484,93€	4.627.87	1.824.846,04€	6.452.723,93€

CVE: 07E4000DB3C900K8S9K3E5T1U9
URL Comprobación: https://sede.alhaurindelatorre.es/index.php?id=verificacion

FIRMANTE - FECHA
AYUNTAMIENTO DE ALHAURÍN DE LA TORRE - SECRETARIA GRAL. ALHAURIN DE LA TORRE - 11/08/2020
serialNumber=S2833002E,CN=Sello de tiempo TS@ - @firma,OU=Secretaría General de Administración Digital,O=Secretaría de Estado de Función Pública,C=ES - 11/08/2020 10:34:31
Diligencia:

EXPEDIENTE:: 2020CGEN-000004
Fecha: 21/05/2020
Hora: 00:00
Und. reg:REGISTRO GENERAL

REMANENTES DE CRÉDITO (O016)

APLICACIÓN PRESUPUESTARIA			DESCRIPCIÓN	REMANENTES COMPROMETIDOS			REMANENTES NO COMPROMETIDOS		
				INCORPORABLES	NO INCORPORABLES	TOTAL	INCORPORABLES	NO INCORPORABLES	TOTAL
			SUMA ANTERIOR..... :	2.594.484,93€	0,00€	2.594.484,93€	4.687.877,89€	1.824.846,04€	6.512.723,93€
06	2310	48002	ACCIÓN SOCIAL ACCIÓN SOCIAL A FAMILIAS E INSTITUCIONES SIN FINES DE	0,00€	0,00€	0,00€	30.000,00€	0,00€	30.000,00€
06	2310	48003	ACCIÓN SOCIAL ACCIÓN SOCIAL A FAMILIAS E INSTITUCIONES SIN FINES DE	0,00€	0,00€	0,00€	57.749,22€	0,00€	57.749,22€
06	2310	48004	ACCIÓN SOCIAL ACCIÓN SOCIAL A FAMILIAS E INSTITUCIONES SIN FINES DE	0,00€	0,00€	0,00€	30.000,00€	0,00€	30.000,00€
06	2310	48005	ACCIÓN SOCIAL ACCIÓN SOCIAL A FAMILIAS E INSTITUCIONES SIN FINES DE	0,00€	0,00€	0,00€	9.770,00€	0,00€	9.770,00€
06	2310	48009	ACCIÓN SOCIAL ACCIÓN SOCIAL A FAMILIAS E INSTITUCIONES SIN FINES DE	0,00€	0,00€	0,00€	0,00€	0,00€	0,00€
02	920	48100	ECONOMIA Y HACIENDA ADMINISTRACIÓN GENERAL PREMIOS, BECAS, PENSIONES DE ESTUDIO E	0,00€	0,00€	0,00€	29.452,00€	0,00€	29.452,00€
07	241	48100	CENTRO DE FORMACION, FOMENTO DEL FOMENTO DEL EMPLEO PREMIOS, BECAS, PENSIONES DE ESTUDIO E	0,00€	0,00€	0,00€	0,00€	1.960,44€	1.960,44€
07	241	48101	CENTRO DE FORMACION, FOMENTO DEL FOMENTO DEL EMPLEO PREMIOS, BECAS, PENSIONES DE ESTUDIO E	0,00€	0,00€	0,00€	0,00€	4.783,56€	4.783,56€
07	241	48102	CENTRO DE FORMACION, FOMENTO DEL FOMENTO DEL EMPLEO BECAS	0,00€	0,00€	0,00€	120.049,87€	0,00€	120.049,87€
02	912	48900	ECONOMIA Y HACIENDA ÓRGANOS DE GOBIERNO OTRAS SUBVENCIONES	0,00€	0,00€	0,00€	-32.610,00€	0,00€	-32.610,00€
06	1521	48901	ACCIÓN SOCIAL PROMOCIÓN Y GESTIÓN DE VIVIENDA DE OTRAS SUBVENCIONES	0,00€	0,00€	0,00€	15.000,00€	0,00€	15.000,00€
			SUMA Y SIGUE:	2.594.484,93€	0,00€	2.594.484,93€	4.887.28	1.831.590,04€	6.718.879,02€

CVE: 07E4000DB3C900K8S9K3E5T1U9
URL Comprobación: https://sede.alhaurindelatorre.es/index.php?id=verificacion

FIRMANTE - FECHA
AYUNTAMIENTO DE ALHAURÍN DE LA TORRE - SECRETARIA GRAL. ALHAURIN DE LA TORRE - 11/08/2020
serialNumber=S2833002E,CN=Sello de tiempo TS@ - @firma,OU=Secretaría General de Administración Digital,O=Secretaría de Estado de Función Pública,C=ES - 11/08/2020 10:34:31
Diligencia:

EXPEDIENTE:: 2020CGEN-000004
Fecha: 21/05/2020
Hora: 00:00
Und. reg:REGISTRO GENERAL

REMANENTES DE CRÉDITO (O016)

APLICACIÓN PRESUPUESTARIA			DESCRIPCIÓN	REMANENTES COMPROMETIDOS			REMANENTES NO COMPROMETIDOS		
				INCORPORABLES	NO INCORPORABLES	TOTAL	INCORPORABLES	NO INCORPORABLES	TOTAL
			SUMA ANTERIOR..... :	2.596.884,93€	0,00€	2.596.884,93€	4.887.288,98€	1.831.590,04€	6.718.879,02€
06	2310	48901	ACCIÓN SOCIAL ACCIÓN SOCIAL OTRAS SUBVENCIONES	1.200,00€	0,00€	1.200,00€	0,00€	0,00€	0,00€
09	2311	48901	SERVICIOS DE LA MUJER PROMOCIÓN SOCIAL OTRAS SUBVENCIONES	3.400,00€	0,00€	3.400,00€	-1.700,00€	0,00€	-1.700,00€
07	241	48901	CENTRO DE FORMACION, FOMENTO DEL FOMENTO DEL EMPLEO OTRAS SUBVENCIONES	0,00€	0,00€	0,00€	35.000,00€	0,00€	35.000,00€
19	3300	48901	CULTURA CULTURA OTRAS SUBVENCIONES	483,35€	0,00€	483,35€	0,00€	0,00€	0,00€
21	341	48901	DEPORTES DEPORTES OTRAS SUBVENCIONES	0,00€	0,00€	0,00€	61.250,00€	0,00€	61.250,00€
07	431	48901	CENTRO DE FORMACION, FOMENTO DEL COMERCIO OTRAS SUBVENCIONES	0,00€	0,00€	0,00€	-1.588,50€	0,00€	-1.588,50€
06	2310	48901	ACCIÓN SOCIAL ACCIÓN SOCIAL OTRAS SUBVENCIONES	1.200,00€	0,00€	1.200,00€	0,00€	0,00€	0,00€
28	2310	48901	MAYOR ACCIÓN SOCIAL OTRAS SUBVENCIONES	1.500,00€	0,00€	1.500,00€	0,00€	0,00€	0,00€
09	2311	48901	SERVICIOS DE LA MUJER PROMOCIÓN SOCIAL OTRAS SUBVENCIONES	0,00€	0,00€	0,00€	0,00€	0,00€	0,00€
07	241	48901	CENTRO DE FORMACION, FOMENTO DEL FOMENTO DEL EMPLEO OTRAS SUBVENCIONES	0,00€	0,00€	0,00€	0,00€	0,00€	0,00€
21	341	48901	DEPORTES DEPORTES OTRAS SUBVENCIONES	0,00€	0,00€	0,00€	0,00€	0,00€	0,00€
			SUMA Y SIGUE.....	2.602.268,28€	0,00€	2.602.268,28€	4.980.25	1.831.590,04€	6.811.840,52€

CVE: 07E4000DB3C900K8S9K3E5T1U9
URL Comprobación: https://sede.alhaurindelatorre.es/index.php?id=verificacion

FIRMANTE - FECHA
AYUNTAMIENTO DE ALHAURÍN DE LA TORRE - SECRETARÍA GRAL. ALHAURIN DE LA TORRE - 11/08/2020
serialNumber=S2833002E,CN=Sello de tiempo TS@ - @firma,OU=Secretaría General de Administración Digital,O=Secretaría de Estado de Función Pública,C=ES - 11/08/2020 10:34:31
Diligencia:

EXPEDIENTE:: 2020CGEN-000004
Fecha: 21/05/2020
Hora: 00:00
Und. reg:REGISTRO GENERAL

REMANENTES DE CRÉDITO (O016)

APLICACIÓN PRESUPUESTARIA			DESCRIPCIÓN	REMANENTES COMPROMETIDOS			REMANENTES NO COMPROMETIDOS		
				INCORPORABLES	NO INCORPORABLES	TOTAL	INCORPORABLES	NO INCORPORABLES	TOTAL
			SUMA ANTERIOR..... :	2.609.268,28€	0,00€	2.609.268,28€	4.980.250,48€	1.831.590,04€	6.811.840,52€
06	2310	48902	ACCIÓN SOCIAL ACCIÓN SOCIAL OTRAS SUBVENCIONES	3.500,00€	0,00€	3.500,00€	0,00€	0,00€	0,00€
09	2311	48902	SERVICIOS DE LA MUJER PROMOCIÓN SOCIAL OTRAS SUBVENCIONES	0,00€	0,00€	0,00€	6.000,00€	0,00€	6.000,00€
19	3300	48902	CULTURA CULTURA OTRAS SUBVENCIONES	0,00€	0,00€	0,00€	0,00€	0,00€	0,00€
21	341	48902	DEPORTES DEPORTES OTRAS SUBVENCIONES	61.250,00€	0,00€	61.250,00€	-61.250,00€	0,00€	-61.250,00€
07	431	48902	CENTRO DE FORMACION, FOMENTO DEL COMERCIO OTRAS SUBVENCIONES	0,00€	0,00€	0,00€	100.000,00€	0,00€	100.000,00€
06	2310	48902	ACCIÓN SOCIAL ACCIÓN SOCIAL OTRAS SUBVENCIONES	3.500,00€	0,00€	3.500,00€	0,00€	0,00€	0,00€
09	2311	48902	SERVICIOS DE LA MUJER PROMOCIÓN SOCIAL OTRAS SUBVENCIONES	0,00€	0,00€	0,00€	0,00€	4.000,00€	4.000,00€
21	341	48902	DEPORTES DEPORTES OTRAS SUBVENCIONES	0,00€	0,00€	0,00€	0,00€	0,00€	0,00€
06	2310	48903	ACCIÓN SOCIAL ACCIÓN SOCIAL OTRAS SUBVENCIONES	3.000,00€	0,00€	3.000,00€	0,00€	0,00€	0,00€
09	2311	48903	SERVICIOS DE LA MUJER PROMOCIÓN SOCIAL OTRAS SUBVENCIONES	1.000,00€	0,00€	1.000,00€	0,00€	0,00€	0,00€
19	3300	48903	CULTURA CULTURA OTRAS SUBVENCIONES	0,00€	0,00€	0,00€	0,00€	0,00€	0,00€
			SUMA Y SIGUE:	2.674.518,28€	0,00€	2.674.518,28€	5.025.00	1.835.590,04€	6.860.590,52€

CVE: 07E4000DB3C900K8S9K3E5T1U9
URL Comprobación: https://sede.alhaurindelatorre.es/index.php?id=verificacion

FIRMANTE - FECHA
AYUNTAMIENTO DE ALHAURÍN DE LA TORRE - SECRETO. ALHAURIN DE LA TORRE - 11/08/2020
serialNumber=S2833002E,CN=Sello de tiempo TS@ - @firma,OU=Secretaría General de Administración Digital,O=Secretaría de Estado de Función Pública,C=ES - 11/08/2020 10:34:31
Diligencia:

EXPEDIENTE:: 2020CGEN-000024
Fecha: 21/05/2020
Hora: 00:00
Und. reg:REGISTRO GENERAL

REMANENTES DE CRÉDITO (O016)

APLICACIÓN PRESUPUESTARIA			DESCRIPCIÓN	REMANENTES COMPROMETIDOS			REMANENTES NO COMPROMETIDOS		
				INCORPORABLES	NO INCORPORABLES	TOTAL	INCORPORABLES	NO INCORPORABLES	TOTAL
			SUMA ANTERIOR..... :	2.674.518,28€	0,00€	2.674.518,28€	5.112.500,48€	1.835.590,04€	6.948.090,52€
21	341	48903	DEPORTES DEPORTES OTRAS SUBVENCIONES	0,00€	0,00€	0,00€	43.750,00€	0,00€	43.750,00€
06	2310	48903	ACCIÓN SOCIAL ACCIÓN SOCIAL OTRAS SUBVENCIONES	3.000,00€	0,00€	3.000,00€	0,00€	0,00€	0,00€
09	2311	48903	SERVICIOS DE LA MUJER PROMOCIÓN SOCIAL OTRAS SUBVENCIONES	0,00€	0,00€	0,00€	0,00€	0,00€	0,00€
11	326	48903	EDUCACION SERVICIOS COMPLEMENTARIOS DE OTRAS SUBVENCIONES	350,00€	0,00€	350,00€	0,00€	0,00€	0,00€
21	341	48903	DEPORTES DEPORTES OTRAS SUBVENCIONES	0,00€	0,00€	0,00€	0,00€	0,00€	0,00€
06	2310	48904	ACCIÓN SOCIAL ACCIÓN SOCIAL OTRAS SUBVENCIONES	1.200,00€	0,00€	1.200,00€	0,00€	0,00€	0,00€
19	3300	48904	CULTURA CULTURA OTRAS SUBVENCIONES	2.800,00€	0,00€	2.800,00€	0,00€	0,00€	0,00€
21	341	48904	DEPORTES DEPORTES OTRAS SUBVENCIONES	10.000,00€	0,00€	10.000,00€	0,00€	0,00€	0,00€
06	2310	48904	ACCIÓN SOCIAL ACCIÓN SOCIAL OTRAS SUBVENCIONES	1.200,00€	0,00€	1.200,00€	0,00€	0,00€	0,00€
19	3300	48904	CULTURA CULTURA OTRAS SUBVENCIONES	1.500,00€	0,00€	1.500,00€	0,00€	0,00€	0,00€
21	341	48904	DEPORTES DEPORTES OTRAS SUBVENCIONES	0,00€	0,00€	0,00€	0,00€	0,00€	0,00€
			SUMA Y SIGUE:	2.694.568,28€	0,00€	2.694.568,28€	5.068,75	1.835.590,04€	6.904.340,52€

CVE: 07E4000DB3C900K8S9K3E5T1U9
URL Comprobación: https://sede.alhaurindelatorre.es/index.php?id=verificacion

FIRMANTE - FECHA
AYUNTAMIENTO DE ALHAURÍN DE LA TORRE - SECRETARIA GRAL. ALHAURIN DE LA TORRE - 11/08/2020
serialNumber=S2833002E,CN=Sello de tiempo TS@ - @firma,OU=Secretaría General de Administración Digital,O=Secretaría de Estado de Función Pública,C=ES - 11/08/2020 10:34:31
Diligencia:

EXPEDIENTE:: 2020CGEN-000024
Fecha: 21/05/2020
Hora: 00:00
Und. reg:REGISTRO GENERAL

REMANENTES DE CRÉDITO (O016)

APLICACIÓN PRESUPUESTARIA			DESCRIPCIÓN	REMANENTES COMPROMETIDOS			REMANENTES NO COMPROMETIDOS		
				INCORPORABLES	NO INCORPORABLES	TOTAL	INCORPORABLES	NO INCORPORABLES	TOTAL
			SUMA ANTERIOR..... :	2.696.568,28€	0,00€	2.696.568,28€	5.068.750,48€	1.835.590,04€	6.904.340,52€
06	2310	48905	ACCIÓN SOCIAL ACCIÓN SOCIAL OTRAS SUBVENCIONES	1.000,00€	0,00€	1.000,00€	0,00€	0,00€	0,00€
19	3300	48905	CULTURA CULTURA OTRAS SUBVENCIONES	2.000,00€	0,00€	2.000,00€	0,00€	0,00€	0,00€
21	341	48905	DEPORTES DEPORTES OTRAS SUBVENCIONES	1.500,00€	0,00€	1.500,00€	0,00€	0,00€	0,00€
06	2310	48905	ACCIÓN SOCIAL ACCIÓN SOCIAL OTRAS SUBVENCIONES	1.000,00€	0,00€	1.000,00€	0,00€	0,00€	0,00€
19	3300	48905	CULTURA CULTURA OTRAS SUBVENCIONES	0,00€	0,00€	0,00€	0,00€	0,00€	0,00€
21	341	48905	DEPORTES DEPORTES OTRAS SUBVENCIONES	1.200,00€	0,00€	1.200,00€	0,00€	0,00€	0,00€
06	2310	48906	ACCIÓN SOCIAL ACCIÓN SOCIAL OTRAS SUBVENCIONES	2.500,00€	0,00€	2.500,00€	0,00€	0,00€	0,00€
19	3300	48906	CULTURA CULTURA OTRAS SUBVENCIONES	0,00€	0,00€	0,00€	0,00€	0,00€	0,00€
21	341	48906	DEPORTES DEPORTES OTRAS SUBVENCIONES	1.500,00€	0,00€	1.500,00€	0,00€	0,00€	0,00€
06	2310	48906	ACCIÓN SOCIAL ACCIÓN SOCIAL OTRAS SUBVENCIONES	0,00€	0,00€	0,00€	0,00€	0,00€	0,00€
19	3300	48906	CULTURA CULTURA OTRAS SUBVENCIONES	0,00€	0,00€	0,00€	0,00€	0,00€	0,00€
			SUMA Y SIGUE:	2.705.268,28€	0,00€	2.705.268,28€	5.068.75	1.835.590,04€	6.904.340,52€

CVE: 07E4000DB3C900K8S9K3E5T1U9
URL Comprobación: https://sede.alhaurindelatorre.es/index.php?id=verificacion

FIRMANTE - FECHA
AYUNTAMIENTO DE ALHAURÍN DE LA TORRE - SECRETARIA GRAL. ALHAURIN DE LA TORRE - 11/08/2020
serialNumber=S2833002E,CN=Sello de tiempo TS@ - @firma,OU=Secretaría General de Administración Digital,O=Secretaría de Estado de Función Pública,C=ES - 11/08/2020 10:34:31
Diligencia:

EXPEDIENTE:: 2020CGEN-000004
Fecha: 21/05/2020
Hora: 00:00
Und. reg:REGISTRO GENERAL

REMANENTES DE CRÉDITO (O016)

APLICACIÓN PRESUPUESTARIA			DESCRIPCIÓN	REMANENTES COMPROMETIDOS			REMANENTES NO COMPROMETIDOS		
				INCORPORABLES	NO INCORPORABLES	TOTAL	INCORPORABLES	NO INCORPORABLES	TOTAL
			SUMA ANTERIOR..... :	2.709.268,28€	0,00€	2.709.268,28€	5.068.750,48€	1.835.590,04€	6.904.340,52€
21	341	48906	DEPORTES DEPORTES OTRAS SUBVENCIONES	2.000,00€	0,00€	2.000,00€	0,00€	0,00€	0,00€
06	2310	48907	ACCIÓN SOCIAL ACCIÓN SOCIAL OTRAS SUBVENCIONES	4.000,00€	0,00€	4.000,00€	0,00€	0,00€	0,00€
19	3300	48907	CULTURA CULTURA OTRAS SUBVENCIONES	700,00€	0,00€	700,00€	0,00€	0,00€	0,00€
21	341	48907	DEPORTES DEPORTES OTRAS SUBVENCIONES	29.750,00€	0,00€	29.750,00€	0,00€	0,00€	0,00€
06	2310	48907	ACCIÓN SOCIAL ACCIÓN SOCIAL OTRAS SUBVENCIONES	0,00€	0,00€	0,00€	0,00€	0,00€	0,00€
21	341	48907	DEPORTES DEPORTES OTRAS SUBVENCIONES	0,00€	0,00€	0,00€	0,00€	0,00€	0,00€
06	2310	48908	ACCIÓN SOCIAL ACCIÓN SOCIAL OTRAS SUBVENCIONES	6.000,00€	0,00€	6.000,00€	0,00€	0,00€	0,00€
19	3300	48908	CULTURA CULTURA OTRAS SUBVENCIONES	700,00€	0,00€	700,00€	0,00€	0,00€	0,00€
21	341	48908	DEPORTES DEPORTES OTRAS SUBVENCIONES	1.500,00€	0,00€	1.500,00€	0,00€	0,00€	0,00€
06	2310	48908	ACCIÓN SOCIAL ACCIÓN SOCIAL OTRAS SUBVENCIONES	0,00€	0,00€	0,00€	0,00€	0,00€	0,00€
19	3300	48908	CULTURA CULTURA OTRAS SUBVENCIONES	700,00€	0,00€	700,00€	0,00€	0,00€	0,00€
			SUMA Y SIGUE:	2.750.618,28€	0,00€	2.750.618,28€	5.068.75	1.835.590,04€	6.904.340,52€

CVE: 07E4000DB3C900K8S9K3E5T1U9
URL Comprobación: https://sede.alhaurindelatorre.es/index.php?id=verificacion

FIRMANTE - FECHA
AYUNTAMIENTO DE ALHAURÍN DE LA TORRE - SECRETARIA GRAL. ALHAURIN DE LA TORRE - 11/08/2020
serialNumber=S2833002E,CN=Sello de tiempo TS@ - @firma,OU=Secretaría General de Administración Digital,O=Secretaría de Estado de Función Pública,C=ES - 11/08/2020 10:34:31
Diligencia:

EXPEDIENTE:: 2020CGEN-000004
Fecha: 21/05/2020
Hora: 00:00
Und. reg:REGISTRO GENERAL

REMANENTES DE CRÉDITO (O016)

APLICACIÓN PRESUPUESTARIA			DESCRIPCIÓN	REMANENTES COMPROMETIDOS			REMANENTES NO COMPROMETIDOS		
				INCORPORABLES	NO INCORPORABLES	TOTAL	INCORPORABLES	NO INCORPORABLES	TOTAL
			SUMA ANTERIOR..... :	2.752.618,28€	0,00€	2.752.618,28€	5.068.750,48€	1.835.590,04€	6.904.340,52€
06	2310	48909	ACCIÓN SOCIAL ACCIÓN SOCIAL OTRAS SUBVENCIONES	1.000,00€	0,00€	1.000,00€	0,00€	0,00€	0,00€
19	3300	48909	CULTURA CULTURA OTRAS SUBVENCIONES	800,00€	0,00€	800,00€	0,00€	0,00€	0,00€
21	341	48909	DEPORTES DEPORTES OTRAS SUBVENCIONES	1.500,00€	0,00€	1.500,00€	0,00€	0,00€	0,00€
06	2310	48909	ACCIÓN SOCIAL ACCIÓN SOCIAL OTRAS SUBVENCIONES	1.000,00€	0,00€	1.000,00€	0,00€	0,00€	0,00€
19	3300	48909	CULTURA CULTURA OTRAS SUBVENCIONES	700,00€	0,00€	700,00€	0,00€	0,00€	0,00€
19	3300	48910	CULTURA CULTURA OTRAS SUBVENCIONES	2.000,00€	0,00€	2.000,00€	0,00€	0,00€	0,00€
21	341	48910	DEPORTES DEPORTES OTRAS SUBVENCIONES	1.500,00€	0,00€	1.500,00€	0,00€	0,00€	0,00€
19	3300	48910	CULTURA CULTURA OTRAS SUBVENCIONES	800,00€	0,00€	800,00€	0,00€	0,00€	0,00€
21	341	48910	DEPORTES DEPORTES OTRAS SUBVENCIONES	1.500,00€	0,00€	1.500,00€	0,00€	0,00€	0,00€
19	3300	48911	CULTURA CULTURA OTRAS SUBVENCIONES	2.500,00€	0,00€	2.500,00€	0,00€	0,00€	0,00€
21	341	48911	DEPORTES DEPORTES OTRAS SUBVENCIONES	1.500,00€	0,00€	1.500,00€	0,00€	0,00€	0,00€
			SUMA Y SIGUE:	2.765.418,28€	0,00€	2.765.418,28€	5.068.75	1.835.590,04€	6.904.340,52€

CVE: 07E4000DB3C900K8S9K3E5T1U9
URL Comprobación: https://sede.alhaurindelatorre.es/index.php?id=verificacion

FIRMANTE - FECHA
AYUNTAMIENTO DE ALHAURÍN DE LA TORRE - SECRETARIA GRAL. ALHAURIN DE LA TORRE - 11/08/2020
serialNumber=S2833002E,CN=Sello de tiempo TS@ - @firma,OU=Secretaría General de Administración Digital,O=Secretaría de Estado de Función Pública,C=ES - 11/08/2020 10:34:31
Diligencia:

EXPEDIENTE:: 2020CGEN-000004
Fecha: 21/05/2020
Hora: 00:00
Und. reg:REGISTRO GENERAL

REMANENTES DE CRÉDITO (O016)

APLICACIÓN PRESUPUESTARIA			DESCRIPCIÓN	REMANENTES COMPROMETIDOS			REMANENTES NO COMPROMETIDOS		
				INCORPORABLES	NO INCORPORABLES	TOTAL	INCORPORABLES	NO INCORPORABLES	TOTAL
			SUMA ANTERIOR..... :	2.765.418,28€	0,00€	2.765.418,28€	5.068.750,48€	1.835.590,04€	6.904.340,52€
19	3300	48911	CULTURA CULTURA OTRAS SUBVENCIONES	0,00€	0,00€	0,00€	0,00€	0,00€	0,00€
21	341	48911	DEPORTES DEPORTES OTRAS SUBVENCIONES	1.500,00€	0,00€	1.500,00€	0,00€	0,00€	0,00€
19	3300	48912	CULTURA CULTURA OTRAS SUBVENCIONES	1.500,00€	0,00€	1.500,00€	0,00€	0,00€	0,00€
21	341	48912	DEPORTES DEPORTES OTRAS SUBVENCIONES	1.500,00€	0,00€	1.500,00€	0,00€	0,00€	0,00€
19	3300	48912	CULTURA CULTURA OTRAS SUBVENCIONES	1.100,00€	0,00€	1.100,00€	0,00€	0,00€	0,00€
21	341	48912	DEPORTES DEPORTES OTRAS SUBVENCIONES	1.500,00€	0,00€	1.500,00€	0,00€	0,00€	0,00€
19	3300	48913	CULTURA CULTURA OTRAS SUBVENCIONES	1.100,00€	0,00€	1.100,00€	0,00€	0,00€	0,00€
21	341	48913	DEPORTES DEPORTES OTRAS SUBVENCIONES	1.500,00€	0,00€	1.500,00€	0,00€	0,00€	0,00€
11	326	48913	EDUCACION SERVICIOS COMPLEMENTARIOS DE OTRAS SUBVENCIONES	350,00€	0,00€	350,00€	0,00€	0,00€	0,00€
19	3300	48913	CULTURA CULTURA OTRAS SUBVENCIONES	0,00€	0,00€	0,00€	0,00€	0,00€	0,00€
21	341	48913	DEPORTES DEPORTES OTRAS SUBVENCIONES	1.200,00€	0,00€	1.200,00€	0,00€	0,00€	0,00€
			SUMA Y SIGUE.....:	2.776.668,28€	0,00€	2.776.668,28€	5.068.75	1.835.590,04€	6.904.340,52€

CVE: 07E4000DB3C900K8S9K3E5T1U9
URL Comprobación: https://sede.alhaurindelatorre.es/index.php?id=verificacion

FIRMANTE - FECHA
AYUNTAMIENTO DE ALHAURÍN DE LA TORRE - 11/08/2020
serialNumber=S2833002E,CN=Sello de tiempo TS@ - @firma,OU=Secretaría General de Administración Digital,O=Secretaría de Estado de Función Pública,C=ES - 11/08/2020 10:34:31
Diligencia:

EXPEDIENTE:: 2020CGEN-000024
Fecha: 21/05/2020
Hora: 00:00
Und. reg:REGISTRO GENERAL

REMANENTES DE CRÉDITO (O016)

APLICACIÓN PRESUPUESTARIA			DESCRIPCIÓN	REMANENTES COMPROMETIDOS			REMANENTES NO COMPROMETIDOS		
				INCORPORABLES	NO INCORPORABLES	TOTAL	INCORPORABLES	NO INCORPORABLES	TOTAL
			SUMA ANTERIOR..... :	2.777.668,28€	0,00€	2.777.668,28€	5.068.750,48€	1.835.590,04€	6.904.340,52€
19	3300	48914	CULTURA CULTURA OTRAS SUBVENCIONES	500,00€	0,00€	500,00€	0,00€	0,00€	0,00€
21	341	48914	DEPORTES DEPORTES OTRAS SUBVENCIONES	1.500,00€	0,00€	1.500,00€	0,00€	0,00€	0,00€
11	326	48914	EDUCACION SERVICIOS COMPLEMENTARIOS DE OTRAS SUBVENCIONES	350,00€	0,00€	350,00€	0,00€	0,00€	0,00€
19	3300	48914	CULTURA CULTURA OTRAS SUBVENCIONES	1.500,00€	0,00€	1.500,00€	0,00€	0,00€	0,00€
19	3300	48915	CULTURA CULTURA OTRAS SUBVENCIONES	1.500,00€	0,00€	1.500,00€	0,00€	0,00€	0,00€
19	3300	48915	CULTURA CULTURA OTRAS SUBVENCIONES	0,00€	0,00€	0,00€	0,00€	0,00€	0,00€
19	3300	48916	CULTURA CULTURA OTRAS SUBVENCIONES	0,00€	0,00€	0,00€	1.166,49€	0,00€	1.166,49€
19	3300	48916	CULTURA CULTURA OTRAS SUBVENCIONES	500,00€	0,00€	500,00€	0,00€	0,00€	0,00€
19	3300	48917	CULTURA CULTURA OTRAS SUBVENCIONES	0,00€	0,00€	0,00€	0,00€	0,00€	0,00€
02	929	50000	ECONOMIA Y HACIENDA IMREVISTOS, SITUACIONES TRANSITORIAS Y FONDO DE CONTINGENCIA DE EJECUCIÓN	0,00€	0,00€	0,00€	24.312,84€	0,00€	24.312,84€
12	153	60000	URBANISMO Y OBRAS VÍAS PÚBLICAS INVERSIONES EN TERRENOS	0,00€	0,00€	0,00€	209.756,58€	1.964.062,47€	2.173.819,05€
			SUMA Y SIGUE.....:	2.782.518,28€	0,00€	2.782.518,28€	5.303.98	3.799.652,51€	9.103.638,90€

CVE: 07E4000DB3C900K8S9K3E5T1U9
URL Comprobación: https://sede.alhaurindelatorre.es/index.php?id=verificacion

FIRMANTE - FECHA
AYUNTAMIENTO DE ALHAURÍN DE LA TORRE - SECRETARÍA GRAL. ALHAURIN DE LA TORRE - 11/08/2020
serialNumber=S2833002E,CN=Sello de tiempo TS@ - @firma,OU=Secretaría General de Administración Digital,O=Secretaría de Estado de Función Pública,C=ES - 11/08/2020 10:34:31
Diligencia:

EXPEDIENTE:: 2020CGEN-000024
Fecha: 21/05/2020
Hora: 00:00
Und. reg:REGISTRO GENERAL

REMANENTES DE CRÉDITO (O016)

APLICACIÓN PRESUPUESTARIA			DESCRIPCIÓN	REMANENTES COMPROMETIDOS			REMANENTES NO COMPROMETIDOS		
				INCORPORABLES	NO INCORPORABLES	TOTAL	INCORPORABLES	NO INCORPORABLES	TOTAL
			SUMA ANTERIOR..... :	2.782.518,28€	0,00€	2.782.518,28€	5.303.986,39€	3.830.503,09€	9.134.489,48€
12	153	60001	URBANISMO Y OBRAS VÍAS PÚBLICAS TERRENOS Y BIENES NATURALES	0,00€	0,00€	0,00€	0,00€	15.425,29€	15.425,29€
12	151	60002	URBANISMO Y OBRAS URBANISMO: PLANEAMIENTO, GESTIÓN, ADQUISICIÓN DE TERRENOS PMS	0,00€	0,00€	0,00€	0,00€	22.787,00€	22.787,00€
16	153	60901	SERVICIOS OPERATIVOS VÍAS PÚBLICAS OTRAS INVERSIONESNUEVAS EN	5.827,32€	0,00€	5.827,32€	99,64€	0,00€	99,64€
12	241	60901	URBANISMO Y OBRAS FOMENTO DEL EMPLEO OTRAS INVERSIONESNUEVAS EN	0,00€	0,00€	0,00€	0,00€	0,00€	0,00€
16	171	60901	SERVICIOS OPERATIVOS PARQUES Y JARDINES OTRAS INVERSIONESNUEVAS EN	3.724,36€	0,00€	3.724,36€	0,00€	605,58€	605,58€
12	1531	60901	URBANISMO Y OBRAS ACCESO A LOS NÚCLEOS DE POBLACIÓN OTRAS INVERSIONES NUEVAS EN	0,00€	0,00€	0,00€	-51.806,72€	51.806,72€	0,00€
16	153	60901	SERVICIOS OPERATIVOS VÍAS PÚBLICAS OTRAS INVERSIONES NUEVAS EN	1.324,64€	0,00€	1.324,64€	0,00€	0,00€	0,00€
12	241	60901	URBANISMO Y OBRAS FOMENTO DEL EMPLEO OTRAS INVERSIONES NUEVAS EN	1.705,85€	0,00€	1.705,85€	0,00€	0,00€	0,00€
12	241	60902	URBANISMO Y OBRAS FOMENTO DEL EMPLEO OTRAS INVERSIONES NUEVAS EN	0,00€	0,00€	0,00€	93.108,67€	0,00€	93.108,67€
12	1531	60903	URBANISMO Y OBRAS ACCESO A LOS NÚCLEOS DE POBLACIÓN OTRAS INVERSIONES NUEVAS EN	6.050,00€	0,00€	6.050,00€	68.950,00€	0,00€	68.950,00€
10	153	60903	INFRAESTRUCTURAS VÍAS PÚBLICAS OTRAS INVERSIONES EN	8.298,18€	0,00€	8.298,18€	-308.796,13€	308.796,13€	0,00€
			SUMA Y SIGUE.....:	2.809.448,63€	0,00€	2.809.448,63€	5.105.54	4.199.073,23€	9.304.615,08€

CVE: 07E4000DB3C900K8S9K3E5T1U9
URL Comprobación: https://sede.alhaurindelatorre.es/index.php?id=verificacion
FIRMANTE - FECHA
AYUNTAMIENTO DE ALHAURÍN DE LA TORRE - SECRETARÍA GRAL. ALHAURIN DE LA TORRE - 11/08/2020
serialNumber=S2833002E,CN=Sello de tiempo TS@ - @firma,OU=Secretaría General de Administración Digital,O=Secretaría de Estado de Función Pública,C=ES - 11/08/2020 10:34:31
Diligencia:
EXPEDIENTE:: 2020CGEN-000004
Fecha: 21/05/2020
Hora: 00:00
Und. reg:REGISTRO GENERAL

REMANENTES DE CRÉDITO (O016)

APLICACIÓN PRESUPUESTARIA			DESCRIPCIÓN	REMANENTES COMPROMETIDOS			REMANENTES NO COMPROMETIDOS		
				INCORPORABLES	NO INCORPORABLES	TOTAL	INCORPORABLES	NO INCORPORABLES	TOTAL
			SUMA ANTERIOR..... :	3.027.812,37€	0,00€	3.027.812,37€	5.317.016,57€	4.899.921,31€	10.216.937,88€
12	1531	60903	URBANISMO Y OBRAS ACCESO A LOS NÚCLEOS DE POBLACIÓN OTRAS INVERSIONES EN	109.181,87€	0,00€	109.181,87€	105.737,36€	350.424,04€	456.161,40€
12	342	61000	URBANISMO Y OBRAS INSTALACIONES DEPORTIVAS INVERSIONES EN TERRENOS.	0,00€	0,00€	0,00€	0,00€	0,00€	0,00€
12	1531	61900	URBANISMO Y OBRAS ACCESO A LOS NÚCLEOS DE POBLACIÓN OTRAS INVERSIONES DE REPOSICIÓN EN	21.854,84€	0,00€	21.854,84€	3.402,81€	0,00€	3.402,81€
10	1532	61900	INFRAESTRUCTURAS PAVIMENTACIÓN DE VÍAS PÚBLICAS OTRAS INVERSIONES DE REPOSICIÓN EN	0,00€	0,00€	0,00€	0,00€	0,00€	0,00€
26	161	61900	SERVICIO DE AGUAS ABASTECIMIENTO DOMICILIARIO DE AGUA OTRAS INVERSIONES DE REPOSICIÓN EN	0,00€	0,00€	0,00€	-116.000,00€	116.000,00€	0,00€
10	1532	61900	INFRAESTRUCTURAS PAVIMENTACIÓN DE VÍAS PÚBLICAS OTRAS INVERSIONES DE REPOSICIÓN EN	2.094,13€	0,00€	2.094,13€	0,00€	465,10€	465,10€
12	1531	61900	URBANISMO Y OBRAS ACCESO A LOS NÚCLEOS DE POBLACIÓN OTRAS INVERSIONES DE REPOSICIÓN EN	660,45€	0,00€	660,45€	0,00€	0,00€	0,00€
10	1532	61900	INFRAESTRUCTURAS PAVIMENTACIÓN DE VÍAS PÚBLICAS OTRAS INVERSIONES DE REPOSICIÓN EN	0,01€	0,00€	0,01€	0,00€	0,00€	0,00€
16	153	61901	SERVICIOS OPERATIVOS VÍAS PÚBLICAS OTRAS INVERSIONES DE REPOSICIÓN EN	7.946,94€	0,00€	7.946,94€	1.629,32€	0,00€	1.629,32€
12	1531	61901	URBANISMO Y OBRAS ACCESO A LOS NÚCLEOS DE POBLACIÓN OTRAS INVERSIONES DE REPOSICIÓN EN	12.673,09€	0,00€	12.673,09€	54,46€	0,00€	54,46€
10	1532	61901	INFRAESTRUCTURAS PAVIMENTACIÓN DE VÍAS PÚBLICAS OTRAS INVERSIONES DE REPOSICIÓN EN	0,00€	0,00€	0,00€	16.297,67€	0,00€	16.297,67€
			SUMA Y SIGUE.....	2.963.859,96€	0,00€	2.963.859,96€	5.116,66€	4.665.962,37€	9.782.625,84€

CVE: 07E4000DB3C900K8S9K3E5T1U9
URL Comprobación: https://sede.alhaurindelatorre.es/index.php?id=verificacion

FIRMANTE - FECHA
AYUNTAMIENTO DE ALHAURÍN DE LA TORRE - PROYECTO. ALHAURIN DE LA TORRE - 11/08/2020
serialNumber=S2833002E,CN=Sello de tiempo TS@ - @firma,OU=Secretaría General de Administración Digital,O=Secretaría de Estado de Función Pública,C=ES - 11/08/2020 10:34:31
Diligencia:

EXPEDIENTE:: 2020CGEN-000004
Fecha: 21/05/2020
Hora: 00:00
Und. reg:REGISTRO GENERAL

REMANENTES DE CRÉDITO (O016)

APLICACIÓN PRESUPUESTARIA			DESCRIPCIÓN	REMANENTES COMPROMETIDOS			REMANENTES NO COMPROMETIDOS		
				INCORPORABLES	NO INCORPORABLES	TOTAL	INCORPORABLES	NO INCORPORABLES	TOTAL
			SUMA ANTERIOR..... :	3.027.185,08€	0,00€	3.027.185,08€	5.117.196,91€	4.665.962,37€	9.783.159,28€
12	1532	61901	URBANISMO Y OBRAS PAVIMENTACIÓN DE VÍAS PÚBLICAS OTRAS INVERSIONES DE REPOSICIÓN EN	31.662,56€	0,00€	31.662,56€	266,72€	0,00€	266,72€
12	165	61901	URBANISMO Y OBRAS ALUMBRADO PÚBLICO OTRAS INVERSIONES DE REPOSICIÓN EN	7.850,46€	0,00€	7.850,46€	653,42€	0,00€	653,42€
16	171	61901	SERVICIOS OPERATIVOS PARQUES Y JARDINES OTRAS INVERSIONES DE REPOSICIÓN EN	0,00€	0,00€	0,00€	354,80€	0,00€	354,80€
12	338	61901	URBANISMO Y OBRAS FIESTAS POPULARES Y FESTEJOS OTRAS INVERSIONES DE REPOSICIÓN EN	17.771,78€	0,00€	17.771,78€	3.237,36€	0,00€	3.237,36€
10	454	61901	INFRAESTRUCTURAS CAMINOS VECINALES OTRAS INVERSIONES DE REPOSICIÓN EN	7.794,00€	0,00€	7.794,00€	0,35€	0,00€	0,35€
26	161	61901	SERVICIO DE AGUAS ABASTECIMIENTO DOMICILIARIO DE AGUA OTRAS INVERSIONES EN REPOSICIÓN EN	0,00€	0,00€	0,00€	0,00€	20.632,73€	20.632,73€
12	165	61901	URBANISMO Y OBRAS ALUMBRADO PÚBLICO OTRAS INVERSIONES EN REPOSICIÓN EN	3.966,01€	0,00€	3.966,01€	0,00€	492,41€	492,41€
16	153	61901	SERVICIOS OPERATIVOS VÍAS PÚBLICAS OTRAS INVERSIONES DE REPOSICIÓN EN	4.039,04€	0,00€	4.039,04€	0,00€	0,00€	0,00€
12	1532	61901	URBANISMO Y OBRAS PAVIMENTACIÓN DE VÍAS PÚBLICAS OTRAS INVERSIONES DE REPOSICIÓN EN	4.413,36€	0,00€	4.413,36€	0,00€	32.071,80€	32.071,80€
12	165	61901	URBANISMO Y OBRAS ALUMBRADO PÚBLICO OTRAS INVERSIONES DE REPOSICIÓN EN	5.284,81€	0,00€	5.284,81€	0,00€	73.587,00€	73.587,00€
16	171	61901	SERVICIOS OPERATIVOS PARQUES Y JARDINES OTRAS INVERSIONES DE REPOSICIÓN EN	4.067,22€	0,00€	4.067,22€	0,00€	0,00€	0,00€
			SUMA Y SIGUE.....	3.050.709,26€	0,00€	3.050.709,26€	5.121.17	4.792.746,31€	9.913.922,43€

CVE: 07E4000DB3C900K8S9K3E5T1U9
URL Comprobación: https://sede.alhaurindelatorre.es/index.php?id=verificacion

FIRMANTE - FECHA
AYUNTAMIENTO DE ALHAURÍN DE LA TORRE - SECRETARIA GENERAL - 11/08/2020
serialNumber=S2833002E,CN=Sello de tiempo TS@ - @firma,OU=Secretaría General de Administración Digital,O=Secretaría de Estado de Función Pública,C=ES - 11/08/2020 10:34:31
Diligencia:

EXPEDIENTE:: 2020CGEN-000024
Fecha: 21/05/2020
Hora: 00:00
Und. reg:REGISTRO GENERAL

REMANENTES DE CRÉDITO (O016)

APLICACIÓN PRESUPUESTARIA			DESCRIPCIÓN	REMANENTES COMPROMETIDOS			REMANENTES NO COMPROMETIDOS		
				INCORPORABLES	NO INCORPORABLES	TOTAL	INCORPORABLES	NO INCORPORABLES	TOTAL
			SUMA ANTERIOR..... :	3.075.345,08€	0,00€	3.075.345,08€	5.121.268,66€	4.792.746,31€	9.914.014,97€
16	153	61902	SERVICIOS OPERATIVOS VÍAS PÚBLICAS OTRAS INVERSIONES DE REPOSICIÓN EN	12.317,94€	0,00€	12.317,94€	46,27€	0,00€	46,27€
12	1531	61902	URBANISMO Y OBRAS ACCESO A LOS NÚCLEOS DE POBLACIÓN OTRAS INVERSIONES DE REPOSICIÓN EN	0,00€	0,00€	0,00€	50.000,00€	0,00€	50.000,00€
10	1532	61902	INFRAESTRUCTURAS PAVIMENTACIÓN DE VÍAS PÚBLICAS OTRAS INVERSIONES DE REPOSICIÓN EN	68.542,49€	0,00€	68.542,49€	0,08€	0,00€	0,08€
12	1532	61902	URBANISMO Y OBRAS PAVIMENTACIÓN DE VÍAS PÚBLICAS OTRAS INVERSIONES DE REPOSICIÓN EN	20.496,88€	0,00€	20.496,88€	8.524,18€	0,00€	8.524,18€
16	171	61902	SERVICIOS OPERATIVOS PARQUES Y JARDINES OTRAS INVERSIONES DE REPOSICIÓN EN	0,00€	0,00€	0,00€	183,38€	0,00€	183,38€
10	454	61902	INFRAESTRUCTURAS CAMINOS VECINALES OTRAS INVERSIONES DE REPOSICIÓN EN	0,00€	0,00€	0,00€	20.085,62€	0,00€	20.085,62€
26	161	61902	SERVICIO DE AGUAS ABASTECIMIENTO DOMICILIARIO DE AGUA OTRAS INVERSIONES DE REPOSICIÓN EN	0,00€	0,00€	0,00€	0,00€	7.521,36€	7.521,36€
12	1532	61902	URBANISMO Y OBRAS PAVIMENTACIÓN DE VÍAS PÚBLICAS OTRAS INVERSIONES DE REPOSICIÓN EN	0,00€	0,00€	0,00€	0,00€	100.000,00€	100.000,00€
12	1531	61902	URBANISMO Y OBRAS ACCESO A LOS NÚCLEOS DE POBLACIÓN OTRAS INVERSIONES DE REPOSICIÓN EN	0,00€	0,00€	0,00€	0,00€	0,00€	0,00€
12	1532	61902	URBANISMO Y OBRAS PAVIMENTACIÓN DE VÍAS PÚBLICAS OTRAS INVERSIONES DE REPOSICIÓN EN	0,00€	0,00€	0,00€	0,00€	0,00€	0,00€
10	454	61902	INFRAESTRUCTURAS CAMINOS VECINALES OTRAS INVERSIONES DE REPOSICIÓN EN	2,42€	0,00€	2,42€	0,00€	15.458,89€	15.458,89€
			SUMA Y SIGUE.....	3.152.068,93€	0,00€	3.152.068,93€	5.200.01	4.915.726,56€	10.115.742,21€

CVE: 07E4000DB3C900K8S9K3E5T1U9
URL Comprobación: https://sede.alhaurindelatorre.es/index.php?id=verificacion

FIRMANTE - FECHA
AYUNTAMIENTO DE ALHAURÍN DE LA TORRE - 11/08/2020
serialNumber=S2833002E,CN=Sello de tiempo TS@ - @firma,OU=Secretaría General de Administración Digital,O=Secretaría de Estado de Función Pública,C=ES - 11/08/2020 10:34:31
Diligencia:

EXPEDIENTE:: 2020CGEN-000004
Fecha: 21/05/2020
Hora: 00:00
Und. reg:REGISTRO GENERAL

REMANENTES DE CRÉDITO (O016)

APLICACIÓN PRESUPUESTARIA			DESCRIPCIÓN	REMANENTES COMPROMETIDOS			REMANENTES NO COMPROMETIDOS		
				INCORPORABLES	NO INCORPORABLES	TOTAL	INCORPORABLES	NO INCORPORABLES	TOTAL
			SUMA ANTERIOR..... :	3.240.705,21€	0,00€	3.240.705,21€	5.170.572,85€	4.915.726,56€	10.086.299,41€
16	153	61903	SERVICIOS OPERATIVOS VÍAS PÚBLICAS OTRAS INVERSIONES DE REPOSICIÓN EN	44.318,14€	0,00€	44.318,14€	-14.721,40€	0,00€	-14.721,40€
12	1531	61903	URBANISMO Y OBRAS ACCESO A LOS NÚCLEOS DE POBLACIÓN OTRAS INVERSIONES DE REPOSICIÓN EN	0,00€	0,00€	0,00€	554.262,64€	0,00€	554.262,64€
10	1532	61903	INFRAESTRUCTURAS PAVIMENTACIÓN DE VÍAS PÚBLICAS OTRAS INVERSIONES DE REPOSICIÓN EN	0,00€	0,00€	0,00€	18.088,03€	0,00€	18.088,03€
12	1532	61903	URBANISMO Y OBRAS PAVIMENTACIÓN DE VÍAS PÚBLICAS OTRAS INVERSIONES DE REPOSICIÓN EN	11.662,32€	0,00€	11.662,32€	54.146,78€	0,00€	54.146,78€
10	454	61903	INFRAESTRUCTURAS CAMINOS VECINALES OTRAS INVERSIONES DE REPOSICIÓN EN	0,00€	0,00€	0,00€	23.683,41€	0,00€	23.683,41€
12	153	61903	URBANISMO Y OBRAS VÍAS PÚBLICAS OTRAS INVERSIONES DE REPOSICIÓN EN	1.275,56€	0,00€	1.275,56€	0,00€	0,00€	0,00€
12	1531	61903	URBANISMO Y OBRAS ACCESO A LOS NÚCLEOS DE POBLACIÓN OTRAS INVERSIONES EN REPOSICIÓN EN	27,55€	0,00€	27,55€	0,00€	0,00€	0,00€
12	1532	61903	URBANISMO Y OBRAS PAVIMENTACIÓN DE VÍAS PÚBLICAS OTRAS INVERSIONES EN REPOSICIÓN EN	0,00€	0,00€	0,00€	0,00€	0,00€	0,00€
12	1531	61904	URBANISMO Y OBRAS ACCESO A LOS NÚCLEOS DE POBLACIÓN OTRAS INVERSIONES DE REPOSICIÓN EN	0,00€	0,00€	0,00€	205.000,00€	0,00€	205.000,00€
12	1532	61904	URBANISMO Y OBRAS PAVIMENTACIÓN DE VÍAS PÚBLICAS OTRAS INVERSIONES DE REPOSICIÓN EN	314,60€	0,00€	314,60€	734,83€	0,00€	734,83€
10	454	61904	INFRAESTRUCTURAS CAMINOS VECINALES OTRAS INVERSIONES DE REPOSICIÓN EN	0,00€	0,00€	0,00€	10,88€	0,00€	10,88€
			SUMA Y SIGUE.....	3.209.667,10€	0,00€	3.209.667,10€	6.041.22	4.915.726,56€	10.956.947,38€

CVE: 07E4000DB3C900K8S9K3E5T1U9
URL Comprobación: https://sede.alhaurindelatorre.es/index.php?id=verificacion

FIRMANTE - FECHA
AYUNTAMIENTO DE ALHAURÍN DE LA TORRE - SECRETARIA GRAL. ALHAURIN DE LA TORRE - 11/08/2020
serialNumber=S2833002E,CN=Sello de tiempo TS@ - @firma,OU=Secretaría General de Administración Digital,O=Secretaría de Estado de Función Pública,C=ES - 11/08/2020 10:34:31
Diligencia:

EXPEDIENTE:: 2020CGEN-000004
Fecha: 21/05/2020
Hora: 00:00
Und. reg:REGISTRO GENERAL

REMANENTES DE CRÉDITO (O016)

APLICACIÓN PRESUPUESTARIA			DESCRIPCIÓN	REMANENTES COMPROMETIDOS			REMANENTES NO COMPROMETIDOS		
				INCORPORABLES	NO INCORPORABLES	TOTAL	INCORPORABLES	NO INCORPORABLES	TOTAL
			SUMA ANTERIOR..... :	3.209.667,10€	0,00€	3.209.667,10€	6.041.220,82€	4.915.726,56€	10.956.947,38€
26	161	61904	SERVICIO DE AGUAS ABASTECIMIENTO DOMICILIARIO DE AGUA OTRAS INVERSIONES DE REPOSICIÓN EN	0,00€	0,00€	0,00€	0,00€	0,00€	0,00€
12	1531	61905	URBANISMO Y OBRAS ACCESO A LOS NÚCLEOS DE POBLACIÓN OTRAS INVERSIONES DE REPOSICIÓN EN	0,00€	0,00€	0,00€	0,00€	0,00€	0,00€
12	1532	61905	URBANISMO Y OBRAS PAVIMENTACIÓN DE VÍAS PÚBLICAS OTRAS INVERSIONES DE REPOSICIÓN EN	0,00€	0,00€	0,00€	90.000,00€	0,00€	90.000,00€
10	454	61905	INFRAESTRUCTURAS CAMINOS VECINALES OTRAS INVERSIONES DE REPOSICIÓN EN	0,00€	0,00€	0,00€	28.864,78€	0,00€	28.864,78€
12	1531	61906	URBANISMO Y OBRAS ACCESO A LOS NÚCLEOS DE POBLACIÓN OTRAS INVERSIONES DE REPOSICIÓN EN	53.148,62€	0,00€	53.148,62€	7.851,38€	0,00€	7.851,38€
12	1532	61906	URBANISMO Y OBRAS PAVIMENTACIÓN DE VÍAS PÚBLICAS OTRAS INVERSIONES DE REPOSICIÓN EN	8.153,53€	0,00€	8.153,53€	4.292,61€	0,00€	4.292,61€
10	454	61906	INFRAESTRUCTURAS CAMINOS VECINALES OTRAS INVERSIONES DE REPOSICIÓN EN	1.461,17€	0,00€	1.461,17€	22.885,51€	0,00€	22.885,51€
12	1531	61907	URBANISMO Y OBRAS ACCESO A LOS NÚCLEOS DE POBLACIÓN OTRAS INVERSIONES DE REPOSICIÓN EN	0,00€	0,00€	0,00€	80.000,00€	0,00€	80.000,00€
12	1532	61907	URBANISMO Y OBRAS PAVIMENTACIÓN DE VÍAS PÚBLICAS OTRAS INVERSIONES DE REPOSICIÓN EN	0,00€	0,00€	0,00€	288,13€	0,00€	288,13€
10	454	61907	INFRAESTRUCTURAS CAMINOS VECINALES OTRAS INVERSIONES DE REPOSICIÓN EN	0,00€	0,00€	0,00€	11.134,31€	0,00€	11.134,31€
10	454	61907	INFRAESTRUCTURAS CAMINOS VECINALES OTRAS INVERSIONES EN REPOSICIÓN EN	0,00€	0,00€	0,00€	0,00€	23.424,62€	23.424,62€
			SUMA Y SIGUE:	3.272.430,42€	0,00€	3.272.430,42€	6.286,53	4.939.151,18€	11.225.688,72€

CVE: 07E4000DB3C900K8S9K3E5T1U9
URL Comprobación: https://sede.alhaurindelatorre.es/index.php?id=verificacion

FIRMANTE - FECHA
AYUNTAMIENTO DE ALHAURÍN DE LA TORRE - SECRETARIA GRAL. ALHAURIN DE LA TORRE - 11/08/2020
serialNumber=S2833002E,CN=Sello de tiempo TS@ - @firma,OU=Secretaría General de Administración Digital,O=Secretaría de Estado de Función Pública,C=ES - 11/08/2020 10:34:31
Diligencia:

EXPEDIENTE:: 2020CGEN-00000
Fecha: 21/05/2020
Hora: 00:00
Und. reg:REGISTRO GENERAL

REMANENTES DE CRÉDITO (O016)

APLICACIÓN PRESUPUESTARIA			DESCRIPCIÓN	REMANENTES COMPROMETIDOS			REMANENTES NO COMPROMETIDOS		
				INCORPORABLES	NO INCORPORABLES	TOTAL	INCORPORABLES	NO INCORPORABLES	TOTAL
			SUMA ANTERIOR..... :	3.272.430,42€	0,00€	3.272.430,42€	6.286.537,54€	4.939.151,18€	11.225.688,72€
12	1531	61908	URBANISMO Y OBRAS ACCESO A LOS NÚCLEOS DE POBLACIÓN OTRAS INVERSIONES DE REPOSICIÓN EN	0,00€	0,00€	0,00€	0,00€	0,00€	0,00€
12	1532	61908	URBANISMO Y OBRAS PAVIMENTACIÓN DE VÍAS PÚBLICAS OTRAS INVERSIONES DE REPOSICIÓN EN	4.598,00€	0,00€	4.598,00€	75.402,00€	0,00€	75.402,00€
10	454	61908	INFRAESTRUCTURAS CAMINOS VECINALES OTRAS INVERSIONES DE REPOSICIÓN EN	0,00€	0,00€	0,00€	8.814,50€	0,00€	8.814,50€
10	454	61909	INFRAESTRUCTURAS CAMINOS VECINALES OTRAS INVERSIONES DE REPOSICIÓN EN	0,00€	0,00€	0,00€	45,76€	0,00€	45,76€
10	454	61909	INFRAESTRUCTURAS CAMINOS VECINALES OTRAS INVERSIONES DE REPOSICIÓN EN	0,00€	0,00€	0,00€	0,00€	35.000,00€	35.000,00€
10	454	61909	INFRAESTRUCTURAS CAMINOS VECINALES OTRAS INVERSIONES EN REPOSICIÓN E	0,42€	0,00€	0,42€	0,00€	227,97€	227,97€
10	454	61910	INFRAESTRUCTURAS CAMINOS VECINALES OTRAS INVERSIONES DE REPOSICIÓN EN	0,00€	0,00€	0,00€	610,68€	0,00€	610,68€
10	454	61910	INFRAESTRUCTURAS CAMINOS VECINALES OTRAS INVERSIONES EN REPOSICIÓN EN	0,00€	0,00€	0,00€	0,00€	2.824,56€	2.824,56€
10	454	61911	INFRAESTRUCTURAS CAMINOS VECINALES OTRAS INVERSIONES DE REPOSICIÓN EN	0,00€	0,00€	0,00€	8.148,72€	0,00€	8.148,72€
10	454	61911	INFRAESTRUCTURAS CAMINOS VECINALES OTRAS INVERSIONES EN REPOSICIÓN EN	0,01€	0,00€	0,01€	0,00€	17.241,94€	17.241,94€
10	454	61912	INFRAESTRUCTURAS CAMINOS VECINALES OTRAS INVERSIONES DE REPOSICIÓN EN	0,00€	0,00€	0,00€	0,00€	0,00€	0,00€
			SUMA Y SIGUE.....:	3.277.028,85€	0,00€	3.277.028,85€	6.379,55	4.994.445,65€	11.374.004,85€

CVE: 07E4000DB3C900K8S9K3E5T1U9
URL Comprobación: https://sede.alhaurindelatorre.es/index.php?id=verificacion

FIRMANTE - FECHA
AYUNTAMIENTO DE ALHAURÍN DE LA TORRE - SECRETARIA GENERAL - 11/08/2020
serialNumber=S2833002E,CN=Sello de tiempo TS@ - @firma,OU=Secretaría General de Administración Digital,O=Secretaría de Estado de Función Pública,C=ES - 11/08/2020 10:34:31
Diligencia:

EXPEDIENTE:: 2020CGEN-000084
Fecha: 21/05/2020
Hora: 00:00
Und. reg:REGISTRO GENERAL

REMANENTES DE CRÉDITO (O016)

APLICACIÓN PRESUPUESTARIA			DESCRIPCIÓN	REMANENTES COMPROMETIDOS			REMANENTES NO COMPROMETIDOS		
				INCORPORABLES	NO INCORPORABLES	TOTAL	INCORPORABLES	NO INCORPORABLES	TOTAL
			SUMA ANTERIOR..... :	3.277.028,85€	0,00€	3.277.028,85€	6.379.559,20€	4.996.156,03€	11.375.715,23€
10	454	61912	INFRAESTRUCTURAS CAMINOS VECINALES OTRAS INVERSIONES EN REPOSICIÓN EN	0,00€	0,00€	0,00€	0,00€	855,19€	855,19€
10	454	61913	INFRAESTRUCTURAS CAMINOS VECINALES OTRAS INVERSIONES DE REPOSICIÓN EN	0,00€	0,00€	0,00€	0,00€	0,00€	0,00€
10	454	61914	INFRAESTRUCTURAS CAMINOS VECINALES OTRAS INVERSIONES DE REPOSICIÓN EN	0,00€	0,00€	0,00€	0,01€	0,00€	0,01€
10	454	61914	INFRAESTRUCTURAS CAMINOS VECINALES OTRAS INVERSIONES EN REPOSICIÓN EN	0,00€	0,00€	0,00€	0,00€	14.476,61€	14.476,61€
10	454	61915	INFRAESTRUCTURAS CAMINOS VECINALES OTRAS INVERSIONES DE REPOSICIÓN EN	0,00€	0,00€	0,00€	0,00€	0,00€	0,00€
10	454	61915	INFRAESTRUCTURAS CAMINOS VECINALES OTRAS INVERSIONES EN REPOSICIÓN EN	0,00€	0,00€	0,00€	0,00€	6.895,16€	6.895,16€
10	454	61916	INFRAESTRUCTURAS CAMINOS VECINALES OTRAS INVERSIONES DE REPOSICIÓN EN	0,00€	0,00€	0,00€	70,55€	0,00€	70,55€
10	454	61916	INFRAESTRUCTURAS CAMINOS VECINALES OTRAS INVERSIONES EN REPOSICIÓN EN	0,00€	0,00€	0,00€	0,00€	7.660,10€	7.660,10€
10	1531	61917	INFRAESTRUCTURAS ACCESO A LOS NÚCLEOS DE POBLACIÓN OTRAS INVERSIONES DE REPOSICIÓN EN	0,00€	0,00€	0,00€	19,61€	0,00€	19,61€
10	454	61917	INFRAESTRUCTURAS CAMINOS VECINALES OTRAS INVERSIONES DE REPOSICIÓN EN	0,00€	0,00€	0,00€	150.000,00€	0,00€	150.000,00€
10	454	61917	INFRAESTRUCTURAS CAMINOS VECINALES OTRAS INVERSIONES EN REPOSICIÓN EN	0,00€	0,00€	0,00€	0,00€	13.931,58€	13.931,58€
			SUMA Y SIGUE.....:	3.277.028,85€	0,00€	3.277.028,85€	6.529.64	5.038.264,29€	11.567.913,66€

CVE: 07E4000DB3C900K8S9K3E5T1U9
URL Comprobación: https://sede.alhaurindelatorre.es/index.php?id=verificacion

FIRMANTE - FECHA
AYUNTAMIENTO DE ALHAURÍN DE LA TORRE - SECRETARIA GRAL. ALHAURIN DE LA TORRE - 11/08/2020
serialNumber=S2833002E,CN=Sello de tiempo TS@ - @firma,OU=Secretaría General de Administración Digital,O=Secretaría de Estado de Función Pública,C=ES - 11/08/2020 10:34:31
Diligencia:

EXPEDIENTE:: 2020CGEN-000084
Fecha: 21/05/2020
Hora: 00:00
Und. reg:REGISTRO GENERAL

REMANENTES DE CRÉDITO (O016)

APLICACIÓN PRESUPUESTARIA			DESCRIPCIÓN	REMANENTES COMPROMETIDOS			REMANENTES NO COMPROMETIDOS		
				INCORPORABLES	NO INCORPORABLES	TOTAL	INCORPORABLES	NO INCORPORABLES	TOTAL
			SUMA ANTERIOR..... :	3.540.662,09€	0,00€	3.540.662,09€	6.529.649,37€	5.038.264,29€	11.567.913,66€
10	454	61918	INFRAESTRUCTURAS CAMINOS VECINALES OTRAS INVERSIONES DE REPOSICIÓN EN	131.816,62€	0,00€	131.816,62€	0,00€	0,00€	0,00€
10	454	61919	INFRAESTRUCTURAS CAMINOS VECINALES OTRAS INVERSIONES DE REPOSICIÓN EN	110.981,46€	0,00€	110.981,46€	0,00€	0,00€	0,00€
10	454	61920	INFRAESTRUCTURAS CAMINOS VECINALES OTRAS INVERSIONES DE REPOSICIÓN EN	113.442,51€	0,00€	113.442,51€	0,00€	0,00€	0,00€
10	454	61920	INFRAESTRUCTURAS CAMINOS VECINALES OTRAS INVERSIONES EN REPOSICIÓN EN	0,00€	0,00€	0,00€	0,00€	466,88€	466,88€
10	454	61921	INFRAESTRUCTURAS CAMINOS VECINALES OTRAS INVERSIONES EN REPOSICIÓN EN	0,00€	0,00€	0,00€	0,00€	11.990,26€	11.990,26€
10	454	61922	INFRAESTRUCTURAS CAMINOS VECINALES OTRAS INVERSIONES EN REPOSICIÓN EN	0,00€	0,00€	0,00€	0,00€	6.482,63€	6.482,63€
10	454	61923	INFRAESTRUCTURAS CAMINOS VECINALES OTRAS INVERSIONES EN REPOSICIÓN EN	39.099,54€	0,00€	39.099,54€	0,00€	14.213,64€	14.213,64€
12	133	62200	URBANISMO Y OBRAS ORDENACIÓN DEL TRÁFICO Y DEL EDIFICIOS Y OTRAS CONSTRUCCIONES	43.782,62€	0,00€	43.782,62€	2.805,21€	0,00€	2.805,21€
12	151	62200	URBANISMO Y OBRAS URBANISMO: PLANEAMIENTO, GESTIÓN, EDIFICIOS Y OTRAS CONSTRUCCIONES	0,00€	0,00€	0,00€	6.000,00€	0,00€	6.000,00€
26	160	62200	SERVICIO DE AGUAS ALCANTARILLADO EDIFICIOS Y OTRAS CONSTRUCCIONES	0,00€	0,00€	0,00€	6.611,52€	0,00€	6.611,52€
26	161	62200	SERVICIO DE AGUAS ABASTECIMIENTO DOMICILIARIO DE AGUA EDIFICIOS Y OTRAS CONSTRUCCIONES	1.608,00€	0,00€	1.608,00€	41.840,93€	0,00€	41.840,93€
			SUMA Y SIGUE.....:	3.717.759,66€	0,00€	3.717.759,66€	6.586.90	5.071.417,70€	11.658.324,73€

CVE: 07E4000DB3C900K8S9K3E5T1U9
URL Comprobación: https://sede.alhaurindelatorre.es/index.php?id=verificacion

FIRMANTE - FECHA
AYUNTAMIENTO DE ALHAURÍN DE LA TORRE - 11/08/2020
serialNumber=S2833002E,CN=Sello de tiempo TS@ - @firma,OU=Secretaría General de Administración Digital,O=Secretaría de Estado de Función Pública,C=ES - 11/08/2020 10:34:31
Diligencia:

EXPEDIENTE:: 2020CGEN-
Fecha: 21/05/2020
Hora: 00:00
Und. reg:REGISTRO GENERAL

REMANENTES DE CRÉDITO (O016)

APLICACIÓN PRESUPUESTARIA			DESCRIPCIÓN	REMANENTES COMPROMETIDOS			REMANENTES NO COMPROMETIDOS		
				INCORPORABLES	NO INCORPORABLES	TOTAL	INCORPORABLES	NO INCORPORABLES	TOTAL
			SUMA ANTERIOR..... :	3.718.776,00€	0,00€	3.718.776,00€	6.589.915,67€	5.071.417,70€	11.661.333,37€
31	164	62200	CEMENTERIO Y SERVICIOS FUNERARIOS CEMENTERIO Y SERVICIOS FUNERARIOS EDIFICIOS Y OTRAS CONSTRUCCIONES	508,20€	0,00€	508,20€	1.504,32€	0,00€	1.504,32€
12	2310	62200	URBANISMO Y OBRAS ACCIÓN SOCIAL EDIFICIOS Y OTRAS CONSTRUCCIONES	0,00€	0,00€	0,00€	1.082.098,69€	0,00€	1.082.098,69€
12	241	62200	URBANISMO Y OBRAS FOMENTO DEL EMPLEO EDIFICIOS Y OTRAS CONSTRUCCIONES	0,00€	0,00€	0,00€	68.229,46€	0,00€	68.229,46€
20	3261	62200	ESCUELA Y BANDAS DE MUSICA ESCUELA MUNICIPAL DE MÚSICA EDIFICIOS Y OTRAS CONSTRUCCIONES	0,00€	0,00€	0,00€	0,00€	0,00€	0,00€
12	3301	62200	URBANISMO Y OBRAS JUVENTUD EDIFICIOS Y OTRAS CONSTRUCCIONES	0,00€	0,00€	0,00€	50.000,00€	0,00€	50.000,00€
07	431	62200	CENTRO DE FORMACION, FOMENTO DEL COMERCIO EDIFICIOS Y OTRAS CONSTRUCCIONES	6.232,50€	0,00€	6.232,50€	95.513,10€	0,00€	95.513,10€
16	920	62200	SERVICIOS OPERATIVOS ADMINISTRACIÓN GENERAL EDIFICIOS Y OTRAS CONSTRUCCIONES	308,55€	0,00€	308,55€	6.373,56€	0,00€	6.373,56€
16	9241	62200	SERVICIOS OPERATIVOS PARTICIPACIÓN CIUDADANA EDIFICIOS Y OTRAS CONSTRUCCIONES	4.607,68€	0,00€	4.607,68€	77,08€	0,00€	77,08€
12	9241	62200	URBANISMO Y OBRAS PARTICIPACIÓN CIUDADANA EDIFICIOS Y OTRAS CONSTRUCCIONES	436,79€	0,00€	436,79€	0,00€	0,00€	0,00€
26	160	62200	SERVICIO DE AGUAS ALCANTARILLADO EDIFICIOS Y OTRAS CONSTRUCCIONES	188,37€	0,00€	188,37€	0,00€	0,00€	0,00€
26	161	62200	SERVICIO DE AGUAS ABASTECIMIENTO DOMICILIARIO DE AGUA EDIFICIOS Y OTRAS CONSTRUCCIONES	185,25€	0,00€	185,25€	0,00€	0,00€	0,00€
			SUMA Y SIGUE.....	3.730.226,94€	0,00€	3.730.226,94€	7.890.70	5.071.417,70€	12.962.120,94€

CVE: 07E4000DB3C900K8S9K3E5T1U9
URL Comprobación: https://sede.alhaurindelatorre.es/index.php?id=verificacion

FIRMANTE - FECHA
AYUNTAMIENTO DE ALHAURÍN DE LA TORRE - SECRETARIA GRAL. ALHAURIN DE LA TORRE - 11/08/2020
serialNumber=S2833002E,CN=Sello de tiempo TS@ - @firma,OU=Secretaría General de Administración Digital,O=Secretaría de Estado de Función Pública,C=ES - 11/08/2020 10:34:31
Diligencia:

EXPEDIENTE:: 2020CGEN-000091
Fecha: 21/05/2020
Hora: 00:00
Und. reg:REGISTRO GENERAL

REMANENTES DE CRÉDITO (O016)

APLICACIÓN PRESUPUESTARIA			DESCRIPCIÓN	REMANENTES COMPROMETIDOS			REMANENTES NO COMPROMETIDOS		
				INCORPORABLES	NO INCORPORABLES	TOTAL	INCORPORABLES	NO INCORPORABLES	TOTAL
			SUMA ANTERIOR..... :	3.732.961,54€	0,00€	3.732.961,54€	7.890.703,24€	5.071.417,70€	12.962.120,94€
31	164	62200	CEMENTERIO Y SERVICIOS FUNERARIOS CEMENTERIO Y SERVICIOS FUNERARIOS EDIFICIOS Y OTRAS CONSTRUCCIONES	1.367,30€	0,00€	1.367,30€	0,00€	0,00€	0,00€
12	241	62200	URBANISMO Y OBRAS FOMENTO DEL EMPLEO EDIFICIOS Y OTRAS CONSTRUCCIONES	1.070,73€	0,00€	1.070,73€	0,00€	225,31€	225,31€
12	4312	62200	URBANISMO Y OBRAS MERCADOS, ABASTOS Y LONJAS EDIFICIOS Y OTRAS CONSTRUCCIONES	257,42€	0,00€	257,42€	0,00€	0,00€	0,00€
16	9241	62200	SERVICIOS OPERATIVOS PARTICIPACIÓN CIUDADANA EDIFICIOS Y OTRAS CONSTRUCCIONES	96,80€	0,00€	96,80€	0,00€	0,00€	0,00€
12	151	62201	URBANISMO Y OBRAS URBANISMO: PLANEAMIENTO, GESTIÓN, EDIFICIOS Y OTRAS CONSTRUCCIONES	0,00€	0,00€	0,00€	65.000,00€	0,00€	65.000,00€
12	241	62201	URBANISMO Y OBRAS FOMENTO DEL EMPLEO EDIFICIOS Y OTRAS CONSTRUCCIONES	0,00€	0,00€	0,00€	129.000,00€	0,00€	129.000,00€
12	3301	62201	URBANISMO Y OBRAS JUVENTUD EDIFICIOS Y OTRAS CONSTRUCCIONES	0,00€	0,00€	0,00€	13.929,27€	0,00€	13.929,27€
12	336	62201	URBANISMO Y OBRAS PROTECCIÓN Y GESTIÓN DEL PATRIMONIO EDIFICIOS Y OTRAS CONSTRUCCIONES	0,00€	0,00€	0,00€	1.119,93€	0,00€	1.119,93€
12	342	62201	URBANISMO Y OBRAS INSTALACIONES DEPORTIVAS EDIFICIOS Y OTRAS CONSTRUCCIONES	0,00€	0,00€	0,00€	170.000,00€	0,00€	170.000,00€
07	431	62201	CENTRO DE FORMACION, FOMENTO DEL COMERCIO EDIFICIOS Y OTRAS CONSTRUCCIONES	0,00€	0,00€	0,00€	58.836,90€	0,00€	58.836,90€
12	342	62201	URBANISMO Y OBRAS INSTALACIONES DEPORTIVAS EDIFICIOS Y OTRAS CONSTRUCCIONES	0,00€	0,00€	0,00€	0,00€	795.105,23€	795.105,23€
			SUMA Y SIGUE.....	3.733.019,19€	0,00€	3.733.019,19€	8.328.58	5.866.748,24€	14.195.337,58€

CVE: 07E4000DB3C900K8S9K3E5T1U9
URL Comprobación: https://sede.alhaurindelatorre.es/index.php?id=verificacion

FIRMANTE - FECHA
AYUNTAMIENTO DE ALHAURÍN DE LA TORRE. ALHAURIN DE LA TORRE - 11/08/2020
serialNumber=S2833002E,CN=Sello de tiempo TS@ - @firma,OU=Secretaría General de Administración Digital,O=Secretaría de Estado de Función Pública,C=ES - 11/08/2020 10:34:31
Diligencia:

EXPEDIENTE:: 2020CGEN-000000
Fecha: 21/05/2020
Hora: 00:00
Und. reg:REGISTRO GENERAL

REMANENTES DE CRÉDITO (O016)

APLICACIÓN PRESUPUESTARIA			DESCRIPCIÓN	REMANENTES COMPROMETIDOS			REMANENTES NO COMPROMETIDOS		
				INCORPORABLES	NO INCORPORABLES	TOTAL	INCORPORABLES	NO INCORPORABLES	TOTAL
			SUMA ANTERIOR..... :	3.733.019,19€	0,00€	3.733.019,19€	8.328.589,34€	5.880.748,24€	14.209.337,58€
12	151	62201	URBANISMO Y OBRAS URBANISMO: PLANEAMIENTO, GESTIÓN, EDIFICIOS Y OTRAS CONSTRUCCIONES	0,00€	0,00€	0,00€	0,00€	7.000,00€	7.000,00€
12	3321	62201	URBANISMO Y OBRAS BIBLOTECAS PÚBLICAS EDIFICIOS Y OTRAS CONSTRUCCIONES	20.429,01€	0,00€	20.429,01€	3.600,00€	89.599,23€	93.199,23€
12	151	62201	URBANISMO Y OBRAS URBANISMO: PLANEAMIENTO, GESTIÓN, EDIFICIOS Y OTRAS CONSTRUCCIONES	0,00€	0,00€	0,00€	0,00€	431.824,45€	431.824,45€
12	3301	62201	URBANISMO Y OBRAS JUVENTUD EDIFICIOS Y OTRAS CONSTRUCCIONES	61.915,11€	0,00€	61.915,11€	22.725,81€	0,00€	22.725,81€
12	333	62201	URBANISMO Y OBRAS EQUIPAMIENTOS CULTURALES Y MUSEOS EDIFICIOS Y OTRAS CONSTRUCCIONES	5.808,57€	0,00€	5.808,57€	0,00€	0,00€	0,00€
12	3301	62201	URBANISMO Y OBRAS JUVENTUD EDIFICIOS Y OTRAS CONSTRUCCIONES	18.061,67€	0,00€	18.061,67€	0,00€	0,00€	0,00€
12	333	62202	URBANISMO Y OBRAS EQUIPAMIENTOS CULTURALES Y MUSEOS EDIFICIOS Y OTRAS CONSTRUCCIONES	0,00€	0,00€	0,00€	4.400,00€	0,00€	4.400,00€
12	342	62202	URBANISMO Y OBRAS INSTALACIONES DEPORTIVAS EDIFICIOS Y OTRAS CONSTRUCCIONES	0,00€	0,00€	0,00€	30.000,00€	0,00€	30.000,00€
12	342	62202	URBANISMO Y OBRAS INSTALACIONES DEPORTIVAS EDIFICIOS Y OTRAS CONSTRUCCIONES	0,00€	0,00€	0,00€	0,00€	20.911,00€	20.911,00€
12	3301	62202	URBANISMO Y OBRAS JUVENTUD EDIFICIOS Y OTRAS CONSTRUCCIONES	20,00€	0,00€	20,00€	0,00€	0,00€	0,00€
12	342	62203	URBANISMO Y OBRAS INSTALACIONES DEPORTIVAS EDIFICIOS Y OTRAS CONSTRUCCIONES	0,00€	0,00€	0,00€	45.000,00€	0,00€	45.000,00€
			SUMA Y SIGUE.....:	3.839.253,55€	0,00€	3.839.253,55€	8.434.31	6.416.082,92€	14.850.398,07€

CVE: 07E4000DB3C900K8S9K3E5T1U9
URL Comprobación: https://sede.alhaurindelatorre.es/index.php?id=verificacion

FIRMANTE - FECHA
AYUNTAMIENTO DE ALHAURÍN DE LA TORRE. ALHAURIN DE LA TORRE - 11/08/2020
serialNumber=S2833002E,CN=Sello de tiempo TS@ - @firma,OU=Secretaría General de Administración Digital,O=Secretaría de Estado de Función Pública,C=ES - 11/08/2020 10:34:31
Diligencia:

EXPEDIENTE:: 2020CGEN-00054
Fecha: 21/05/2020
Hora: 00:00
Und. reg:REGISTRO GENERAL

REMANENTES DE CRÉDITO (O016)

APLICACIÓN PRESUPUESTARIA			DESCRIPCIÓN	REMANENTES COMPROMETIDOS			REMANENTES NO COMPROMETIDOS		
				INCORPORABLES	NO INCORPORABLES	TOTAL	INCORPORABLES	NO INCORPORABLES	TOTAL
			SUMA ANTERIOR..... :	3.840.077,19€	0,00€	3.840.077,19€	8.434.315,15€	6.419.924,66€	14.854.239,81€
12	333	62203	URBANISMO Y OBRAS EQUIPAMIENTOS CULTURALES Y MUSEOS EDIFICIOS Y OTRAS CONSTRUCCIONES	411,82€	0,00€	411,82€	0,00€	1.920,87€	1.920,87€
12	342	62204	URBANISMO Y OBRAS INSTALACIONES DEPORTIVAS EDIFICIOS Y OTRAS CONSTRUCCIONES	0,00€	0,00€	0,00€	22.052,06€	0,00€	22.052,06€
12	333	62204	URBANISMO Y OBRAS EQUIPAMIENTOS CULTURALES Y MUSEOS OTRAS INVERSIONES EN REPOSICIÓN EN	6.037,02€	0,00€	6.037,02€	0,00€	799,79€	799,79€
12	333	62205	URBANISMO Y OBRAS EQUIPAMIENTOS CULTURALES Y MUSEOS EDIFICIOS Y OTRAS CONSTRUCCIONES	0,00€	0,00€	0,00€	0,00€	0,00€	0,00€
04	132	62300	POLICIA LOCAL SEGURIDAD Y ORDEN PÚBLICO MAQUINARIA, INSTALACIONES Y UTILLAJE	2.130,81€	0,00€	2.130,81€	3.744,14€	0,00€	3.744,14€
04	133	62300	POLICIA LOCAL ORDENACIÓN DEL TRÁFICO Y DEL MAQUINARIA, INSTALACIONES Y UTILLAJE	17.991,83€	0,00€	17.991,83€	11.905,38€	0,00€	11.905,38€
17	133	62300	SERVICIOS ELECTRICOS ORDENACIÓN DEL TRÁFICO Y DEL MAQUINARIA, INSTALACIONES Y UTILLAJE	6.066,21€	0,00€	6.066,21€	325,66€	0,00€	325,66€
05	135	62300	PROTECCION CIVIL Y EXTINCIÓN DE PROTECCIÓN CIVIL MAQUINARIA, INSTALACIONES Y UTILLAJE	0,00€	0,00€	0,00€	28,16€	0,00€	28,16€
12	151	62300	URBANISMO Y OBRAS URBANISMO: PLANEAMIENTO, GESTIÓN, MAQUINARIA, INSTALACIONES Y UTILLAJE	286,77€	0,00€	286,77€	1.028,50€	0,00€	1.028,50€
16	153	62300	SERVICIOS OPERATIVOS VÍAS PÚBLICAS MAQUINARIA, INSTALACIONES Y UTILLAJE	3.788,49€	0,00€	3.788,49€	466,10€	0,00€	466,10€
26	160	62300	SERVICIO DE AGUAS ALCANTARILLADO MAQUINARIA, INSTALACIONES Y UTILLAJE	1.921,59€	0,00€	1.921,59€	11.656,66€	0,00€	11.656,66€
			SUMA Y SIGUE.....	3.877.888,08€	0,00€	3.877.888,08€	8.485.52	6.418.803,58€	14.904.325,39€

CVE: 07E4000DB3C900K8S9K3E5T1U9
URL Comprobación: https://sede.alhaurindelatorre.es/index.php?id=verificacion

FIRMANTE - FECHA
AYUNTAMIENTO DE ALHAURÍN DE LA TORRE - SECRETO. ALHAURIN DE LA TORRE - 11/08/2020
serialNumber=S2833002E,CN=Sello de tiempo TS@ - @firma,OU=Secretaría General de Administración Digital,O=Secretaría de Estado de Función Pública,C=ES - 11/08/2020 10:34:31
Diligencia:

EXPEDIENTE:: 2020CGEN-000000
Fecha: 21/05/2020
Hora: 00:00
Und. reg:REGISTRO GENERAL

REMANENTES DE CRÉDITO (O016)

APLICACIÓN PRESUPUESTARIA			DESCRIPCIÓN	REMANENTES COMPROMETIDOS			REMANENTES NO COMPROMETIDOS		
				INCORPORABLES	NO INCORPORABLES	TOTAL	INCORPORABLES	NO INCORPORABLES	TOTAL
			SUMA ANTERIOR..... :	3.895.941,13€	0,00€	3.895.941,13€	8.505.828,49€	6.418.803,58€	14.924.632,07€
26	161	62300	SERVICIO DE AGUAS ABASTECIMIENTO DOMICILIARIO DE AGUA MAQUINARIA, INSTALACIONES Y UTILLAJE	9.026,52€	0,00€	9.026,52€	10.153,34€	0,00€	10.153,34€
17	165	62300	SERVICIOS ELECTRICOS ALUMBRADO PÚBLICO MAQUINARIA, INSTALACIONES Y UTILLAJE	24.100,63€	0,00€	24.100,63€	593,33€	0,00€	593,33€
16	171	62300	SERVICIOS OPERATIVOS PARQUES Y JARDINES MAQUINARIA, INSTALACIONES Y UTILLAJE	0,00€	0,00€	0,00€	2.106,84€	0,00€	2.106,84€
07	241	62300	CENTRO DE FORMACION, FOMENTO DEL FOMENTO DEL EMPLEO MAQUINARIA, INSTALACIONES Y UTILLAJE	69,64€	0,00€	69,64€	3.108,26€	0,00€	3.108,26€
11	323	62300	EDUCACION FUNCIONAMIENTO DE CENTROS DE MAQUINARIA, INSTALACIONES Y UTILLAJE	996,10€	0,00€	996,10€	3,90€	0,00€	3,90€
19	333	62300	CULTURA EQUIPAMIENTOS CULTURALES Y MUSEOS MAQUINARIA, INSTALACIONES Y UTILLAJE	1.912,10€	0,00€	1.912,10€	0,01€	0,00€	0,01€
21	342	62300	DEPORTES INSTALACIONES DEPORTIVAS MAQUINARIA, INSTALACIONES Y UTILLAJE	13.033,32€	0,00€	13.033,32€	19.748,16€	0,00€	19.748,16€
03	920	62300	PREVENCIÓN RIESGOS LABORALES ADMINISTRACIÓN GENERAL MAQUINARIA, INSTALACIONES Y UTILLAJE	620,25€	0,00€	620,25€	1.682,90€	0,00€	1.682,90€
15	920	62300	PARQUE MÓVIL ADMINISTRACIÓN GENERAL MAQUINARIA, INSTALACIONES Y UTILLAJE	361,79€	0,00€	361,79€	390,60€	0,00€	390,60€
17	165	62300	SERVICIOS ELECTRICOS ALUMBRADO PÚBLICO MAQUINARIA, INSTALACIONES Y UTILLAJE	22.971,24€	0,00€	22.971,24€	0,00€	0,61€	0,61€
04	132	62300	POLICIA LOCAL SEGURIDAD Y ORDEN PÚBLICO MAQUINARIA, INSTALACIONES Y UTILLAJE	3.999,29€	0,00€	3.999,29€	0,00€	0,00€	0,00€
			SUMA Y SIGUE.....	3.954.978,97€	0,00€	3.954.978,97€	8.523,30	6.418.804,19€	14.942.113,34€

CVE: 07E4000DB3C900K8S9K3E5T1U9
URL Comprobación: https://sede.alhaurindelatorre.es/index.php?id=verificacion

FIRMANTE - FECHA
AYUNTAMIENTO DE ALHAURÍN DE LA TORRE - SECRETO. ALHAURIN DE LA TORRE - 11/08/2020
serialNumber=S2833002E,CN=Sello de tiempo TS@ - @firma,OU=Secretaría General de Administración Digital,O=Secretaría de Estado de Función Pública,C=ES - 11/08/2020 10:34:31
Diligencia:

EXPEDIENTE:: 2020CGEN-000001
Fecha: 21/05/2020
Hora: 00:00
Und. reg:REGISTRO GENERAL

REMANENTES DE CRÉDITO (O016)

APLICACIÓN PRESUPUESTARIA			DESCRIPCIÓN	REMANENTES COMPROMETIDOS			REMANENTES NO COMPROMETIDOS		
				INCORPORABLES	NO INCORPORABLES	TOTAL	INCORPORABLES	NO INCORPORABLES	TOTAL
			SUMA ANTERIOR..... :	3.954.978,97€	0,00€	3.954.978,97€	8.523.309,15€	6.463.617,45€	14.986.926,60€
04	133	62300	POLICIA LOCAL ORDENACIÓN DEL TRÁFICO Y DEL MAQUINARIA, INSTALACIONES Y UTILLAJE	0,00€	0,00€	0,00€	0,00€	22.406,63€	22.406,63€
17	133	62300	SERVICIOS ELECTRICOS ORDENACIÓN DEL TRÁFICO Y DEL MAQUINARIA, INSTALACIONES Y UTILLAJE	145,96€	0,00€	145,96€	0,00€	0,00€	0,00€
12	151	62300	URBANISMO Y OBRAS URBANISMO: PLANEAMIENTO, GESTIÓN, MAQUINARIA, INSTALACIONES Y UTILLAJE	0,00€	0,00€	0,00€	0,00€	0,00€	0,00€
16	153	62300	SERVICIOS OPERATIVOS VÍAS PÚBLICAS MAQUINARIA, INSTALACIONES Y UTILLAJE	31,01€	0,00€	31,01€	0,00€	0,00€	0,00€
26	160	62300	SERVICIO DE AGUAS ALCANTARILLADO MAQUINARIA, INSTALACIONES Y UTILLAJE	0,00€	0,00€	0,00€	0,00€	0,00€	0,00€
26	161	62300	SERVICIO DE AGUAS ABASTECIMIENTO DOMICILIARIO DE AGUA MAQUINARIA, INSTALACIONES Y UTILLAJE	5.768,46€	0,00€	5.768,46€	0,00€	0,00€	0,00€
31	164	62300	CEMENTERIO Y SERVICIOS FUNERARIOS CEMENTERIO Y SERVICIOS FUNERARIOS MAQUINARIA, INSTALACIONES Y UTILLAJE	1.452,00€	0,00€	1.452,00€	0,00€	0,00€	0,00€
17	165	62300	SERVICIOS ELECTRICOS ALUMBRADO PÚBLICO MAQUINARIA, INSTALACIONES Y UTILLAJE	145,20€	0,00€	145,20€	0,00€	0,00€	0,00€
16	171	62300	SERVICIOS OPERATIVOS PARQUES Y JARDINES MAQUINARIA, INSTALACIONES Y UTILLAJE	20.326,90€	0,00€	20.326,90€	0,00€	0,00€	0,00€
07	241	62300	CENTRO DE FORMACION, FOMENTO DEL FOMENTO DEL EMPLEO MAQUINARIA, INSTALACIONES Y UTILLAJE	0,00€	0,00€	0,00€	0,00€	0,00€	0,00€
03	920	62300	PREVENCIÓN RIESGOS LABORALES ADMINISTRACIÓN GENERAL MAQUINARIA, INSTALACIONES Y UTILLAJE	189,00€	0,00€	189,00€	0,00€	0,00€	0,00€
			SUMA Y SIGUE.....	3.983.037,50€	0,00€	3.983.037,50€	8.523.30	6.441.210,82€	14.964.519,97€

CVE: 07E4000DB3C900K8S9K3E5T1U9
URL Comprobación: https://sede.alhaurindelatorre.es/index.php?id=verificacion

FIRMANTE - FECHA
AYUNTAMIENTO DE ALHAURÍN DE LA TORRE - SECRETARÍA GRAL. ALHAURIN DE LA TORRE - 11/08/2020
serialNumber=S2833002E,CN=Sello de tiempo TS@ - @firma,OU=Secretaría General de Administración Digital,O=Secretaría de Estado de Función Pública,C=ES - 11/08/2020 10:34:31
Diligencia:

EXPEDIENTE:: 2020CGEN-00050
Fecha: 21/05/2020
Hora: 00:00
Und. reg:REGISTRO GENERAL

REMANENTES DE CRÉDITO (O016)

APLICACIÓN PRESUPUESTARIA			DESCRIPCIÓN	REMANENTES COMPROMETIDOS			REMANENTES NO COMPROMETIDOS		
				INCORPORABLES	NO INCORPORABLES	TOTAL	INCORPORABLES	NO INCORPORABLES	TOTAL
			SUMA ANTERIOR..... :	4.005.056,44€	0,00€	4.005.056,44€	8.535.623,23€	6.441.210,82€	14.976.834,05€
16	1621	62301	SERVICIOS OPERATIVOS RECOGIDA DE RESIDUOS MAQUINARIA,INSTALACIONES Y UTILLAJE	11.009,47€	0,00€	11.009,47€	6.157,04€	0,00€	6.157,04€
17	338	62301	SERVICIOS ELECTRICOS FIESTAS POPULARES Y FESTEJOS MAQUINARIA,INSTALACIONES Y UTILLAJE	39.871,50€	0,00€	39.871,50€	6.517,35€	0,00€	6.517,35€
16	1621	62301	SERVICIOS OPERATIVOS RECOGIDA DE RESIDUOS MAQUINARIA, INSTALACIONES Y UTILLAJE	0,00€	0,00€	0,00€	0,00€	8.676,71€	8.676,71€
17	165	62301	SERVICIOS ELECTRICOS ALUMBRADO PÚBLICO MAQUINARIA, INSTALACIONES Y UTILLAJE	28.128,25€	0,00€	28.128,25€	0,00€	0,00€	0,00€
17	338	62301	SERVICIOS ELECTRICOS FIESTAS POPULARES Y FESTEJOS MAQUINARIA, INSTALACIONES Y UTILLAJE	325,66€	0,00€	325,66€	0,00€	0,00€	0,00€
17	165	62302	SERVICIOS ELECTRICOS ALUMBRADO PÚBLICO MAQUINARIA,INSTALACIONES Y UTILLAJE	0,00€	0,00€	0,00€	0,00€	0,00€	0,00€
17	338	62302	SERVICIOS ELECTRICOS FIESTAS POPULARES Y FESTEJOS MAQUINARIA,INSTALACIONES Y UTILLAJE	0,00€	0,00€	0,00€	10.786,99€	0,00€	10.786,99€
15	132	62400	PARQUE MÓVIL SEGURIDAD Y ORDEN PÚBLICO MATERIAL DE TRANSPORTE	0,00€	0,00€	0,00€	1.129,05€	0,00€	1.129,05€
17	165	62400	SERVICIOS ELECTRICOS ALUMBRADO PÚBLICO MATERIAL DE TRANSPORTE	0,00€	0,00€	0,00€	32.000,00€	0,00€	32.000,00€
15	920	62400	PARQUE MÓVIL ADMINISTRACIÓN GENERAL MATERIAL DE TRANSPORTE	0,00€	0,00€	0,00€	3,80€	0,00€	3,80€
15	1621	62400	PARQUE MÓVIL RECOGIDA DE RESIDUOS MATERIAL DE TRANSPORTE	0,00€	0,00€	0,00€	0,00€	0,00€	0,00€
			SUMA Y SIGUE:	4.062.372,38€	0,00€	4.062.372,38€	8.579,90	6.449.887,53€	15.029.790,91€

CVE: 07E4000DB3C900K8S9K3E5T1U9
URL Comprobación: https://sede.alhaurindelatorre.es/index.php?id=verificacion

FIRMANTE - FECHA
AYUNTAMIENTO DE ALHAURÍN DE LA TORRE - SECRETARIA GRAL. ALHAURIN DE LA TORRE - 11/08/2020
serialNumber=S2833002E,CN=Sello de tiempo TS@ - @firma,OU=Secretaría General de Administración Digital,O=Secretaría de Estado de Función Pública,C=ES - 11/08/2020 10:34:31
Diligencia:

EXPEDIENTE:: 2020CGEN-000004
Fecha: 21/05/2020
Hora: 00:00
Und. reg:REGISTRO GENERAL

REMANENTES DE CRÉDITO (O016)

APLICACIÓN PRESUPUESTARIA			DESCRIPCIÓN	REMANENTES COMPROMETIDOS			REMANENTES NO COMPROMETIDOS		
				INCORPORABLES	NO INCORPORABLES	TOTAL	INCORPORABLES	NO INCORPORABLES	TOTAL
			SUMA ANTERIOR..... :	4.062.372,38€	0,00€	4.062.372,38€	8.579.903,38€	6.473.887,53€	15.053.790,91€
07	241	62400	CENTRO DE FORMACION, FOMENTO DEL FOMENTO DEL EMPLEO MATERIAL DE TRANSPORTE	0,00€	0,00€	0,00€	0,00€	12.000,00€	12.000,00€
15	1621	62400	PARQUE MÓVIL RECOGIDA DE RESIDUOS MATERIAL DE TRANSPORTE	0,00€	0,00€	0,00€	0,00€	0,00€	0,00€
26	161	62400	SERVICIO DE AGUAS ABASTECIMIENTO DOMICILIARIO DE AGUA MATERIAL DE TRANSPORTE	0,00€	0,00€	0,00€	0,00€	0,00€	0,00€
15	1621	62400	PARQUE MÓVIL RECOGIDA DE RESIDUOS MATERIAL DE TRANSPORTE	0,00€	0,00€	0,00€	-54.786,67€	54.786,67€	0,00€
16	133	62500	SERVICIOS OPERATIVOS ORDENACIÓN DEL TRÁFICO Y DEL MOBILIARIO Y ENSERES	500,00€	0,00€	500,00€	9,95€	0,00€	9,95€
13	135	62500	UNIDAD DE COMPRAS PROTECCIÓN CIVIL MOBILIARIO Y ENSERES	0,00€	0,00€	0,00€	1.350,00€	0,00€	1.350,00€
16	153	62500	SERVICIOS OPERATIVOS VÍAS PÚBLICAS MOBILIARIO Y ENSERES	0,00€	0,00€	0,00€	457,70€	0,00€	457,70€
26	160	62500	SERVICIO DE AGUAS ALCANTARILLADO MOBILIARIO Y ENSERES	0,00€	0,00€	0,00€	2.000,00€	0,00€	2.000,00€
26	161	62500	SERVICIO DE AGUAS ABASTECIMIENTO DOMICILIARIO DE AGUA MOBILIARIO Y ENSERES	580,00€	0,00€	580,00€	7.420,00€	0,00€	7.420,00€
16	171	62500	SERVICIOS OPERATIVOS PARQUES Y JARDINES MOBILIARIO Y ENSERES	14.185,31€	0,00€	14.185,31€	1.258,66€	0,00€	1.258,66€
06	2310	62500	ACCIÓN SOCIAL ACCIÓN SOCIAL MOBILIARIO Y ENSERES	0,00€	0,00€	0,00€	0,10€	0,00€	0,10€
			SUMA Y SIGUE.....:	4.077.637,69€	0,00€	4.077.637,69€	8.537.61	6.516.674,20€	15.054.287,32€

CVE: 07E4000DB3C900K8S9K3E5T1U9
URL Comprobación: https://sede.alhaurindelatorre.es/index.php?id=verificacion

FIRMANTE - FECHA
AYUNTAMIENTO DE ALHAURÍN DE LA TORRE - SECRETARIA GENERAL - 11/08/2020
serialNumber=S2833002E,CN=Sello de tiempo TS@ - @firma,OU=Secretaría General de Administración Digital,O=Secretaría de Estado de Función Pública,C=ES - 11/08/2020 10:34:31
Diligencia:

EXPEDIENTE:: 2020CGEN-00080
Fecha: 21/05/2020
Hora: 00:00
Und. reg:REGISTRO GENERAL

REMANENTES DE CRÉDITO (O016)

APLICACIÓN PRESUPUESTARIA			DESCRIPCIÓN	REMANENTES COMPROMETIDOS			REMANENTES NO COMPROMETIDOS		
				INCORPORABLES	NO INCORPORABLES	TOTAL	INCORPORABLES	NO INCORPORABLES	TOTAL
			SUMA ANTERIOR..... :	4.079.270,49€	0,00€	4.079.270,49€	8.542.882,78€	6.516.674,20€	15.059.556,98€
28	2310	62500	MAYOR ACCIÓN SOCIAL MOBILIARIO Y ENSERES	816,40€	0,00€	816,40€	2.634,83€	0,00€	2.634,83€
20	3261	62500	ESCUELA Y BANDAS DE MUSICA ESCUELA MUNICIPAL DE MÚSICA MOBILIARIO Y ENSERES	0,00€	0,00€	0,00€	51,01€	0,00€	51,01€
19	3300	62500	CULTURA CULTURA MOBILIARIO Y ENSERES	0,00€	0,00€	0,00€	0,00€	0,00€	0,00€
22	3301	62500	JUVENTUD JUVENTUD MOBILIARIO Y ENSERES	0,00€	0,00€	0,00€	0,10€	0,00€	0,10€
25	3321	62500	BIBLIOTECA Y HEMEROTECA BIBLOTECAS PÚBLICAS MOBILIARIO Y ENSERES	1.029,46€	0,00€	1.029,46€	0,08€	0,00€	0,08€
19	333	62500	CULTURA EQUIPAMIENTOS CULTURALES Y MUSEOS MOBILIARIO Y ENSERES	5.149,00€	0,00€	5.149,00€	0,42€	0,00€	0,42€
16	338	62500	SERVICIOS OPERATIVOS FIESTAS POPULARES Y FESTEJOS MOBILIARIO Y ENSERES	0,00€	0,00€	0,00€	710,60€	0,00€	710,60€
19	339	62500	CULTURA BANDA MUNICIPAL DE MÚSICA MOBILIARIO Y ENSERES	0,00€	0,00€	0,00€	3,00€	0,00€	3,00€
21	342	62500	DEPORTES INSTALACIONES DEPORTIVAS MOBILIARIO Y ENSERES	738,79€	0,00€	738,79€	788,36€	0,00€	788,36€
07	431	62500	CENTRO DE FORMACION, FOMENTO DEL COMERCIO MOBILIARIO Y ENSERES	7.205,29€	0,00€	7.205,29€	17,25€	0,00€	17,25€
24	432	62500	TURISMO INFORMACIÓN Y PROMOCIÓN TURÍSTICA MOBILIARIO Y ENSERES	1.018,56€	0,00€	1.018,56€	0,20€	0,00€	0,20€
			SUMA Y SIGUE.....:	4.093.595,19€	0,00€	4.093.595,19€	8.541.81	6.516.674,20€	15.058.493,17€

CVE: 07E4000DB3C900K8S9K3E5T1U9
URL Comprobación: https://sede.alhaurindelatorre.es/index.php?id=verificacion

FIRMANTE - FECHA
AYUNTAMIENTO DE ALHAURÍN DE LA TORRE - SECRETO. ALHAURIN DE LA TORRE - 11/08/2020
serialNumber=S2833002E,CN=Sello de tiempo TS@ - @firma,OU=Secretaría General de Administración Digital,O=Secretaría de Estado de Función Pública,C=ES - 11/08/2020 10:34:31
Diligencia:

EXPEDIENTE:: 2020CGEN-000000
Fecha: 21/05/2020
Hora: 00:00
Und. reg:REGISTRO GENERAL

REMANENTES DE CRÉDITO (O016)

APLICACIÓN PRESUPUESTARIA			DESCRIPCIÓN	REMANENTES COMPROMETIDOS			REMANENTES NO COMPROMETIDOS		
				INCORPORABLES	NO INCORPORABLES	TOTAL	INCORPORABLES	NO INCORPORABLES	TOTAL
			SUMA ANTERIOR..... :	4.093.595,19€	0,00€	4.093.595,19€	8.541.818,97€	6.516.674,20€	15.058.493,17€
30	491	62500	COMUNICACIÓN SOCIEDAD DE LA INFORMACIÓN MOBILIARIO Y ENSERES	0,00€	0,00€	0,00€	0,00€	0,00€	0,00€
08	920	62500	OPTIMIZACIÓN DE RECURSOS ADMINISTRACIÓN GENERAL MOBILIARIO Y ENSERES	0,00€	0,00€	0,00€	5.502,47€	0,00€	5.502,47€
13	920	62500	UNIDAD DE COMPRAS ADMINISTRACIÓN GENERAL MOBILIARIO Y ENSERES	336,03€	0,00€	336,03€	12,15€	0,00€	12,15€
16	9241	62500	SERVICIOS OPERATIVOS PARTICIPACIÓN CIUDADANA MOBILIARIO Y ENSERES	0,00€	0,00€	0,00€	500,01€	0,00€	500,01€
33	9241	62500	PARTICIPACIÓN CIUDADANA Y PLAN PARTICIPACIÓN CIUDADANA MOBILIARIO Y ENSERES	148,70€	0,00€	148,70€	0,00€	0,00€	0,00€
26	161	62500	SERVICIO DE AGUAS ABASTECIMIENTO DOMICILIARIO DE AGUA MOBILIARIO Y ENSERES	0,00€	0,00€	0,00€	0,00€	0,00€	0,00€
28	2310	62500	MAYOR ACCIÓN SOCIAL MOBILIARIO Y ENSERES	0,00€	0,00€	0,00€	0,00€	0,00€	0,00€
12	3321	62500	URBANISMO Y OBRAS BIBLOTECAS PÚBLICAS MOBILIARIO Y ENSERES	0,00€	0,00€	0,00€	0,00€	0,00€	0,00€
13	3321	62500	UNIDAD DE COMPRAS BIBLOTECAS PÚBLICAS MOBILIARIO Y ENSERES	0,00€	0,00€	0,00€	-74.921,90€	74.921,90€	0,00€
19	333	62500	CULTURA EQUIPAMIENTOS CULTURALES Y MUSEOS MOBILIARIO Y ENSERES	0,00€	0,00€	0,00€	0,00€	0,00€	0,00€
07	431	62500	CENTRO DE FORMACION, FOMENTO DEL COMERCIO MOBILIARIO Y ENSERES	0,00€	0,00€	0,00€	0,00€	0,00€	0,00€
			SUMA Y SIGUE.....:	4.094.079,92€	0,00€	4.094.079,92€	8.472.91	6.591.596,10€	15.064.507,80€

CVE: 07E4000DB3C900K8S9K3E5T1U9
URL Comprobación: https://sede.alhaurindelatorre.es/index.php?id=verificacion

FIRMANTE - FECHA
AYUNTAMIENTO DE ALHAURÍN DE LA TORRE - SECRETO. ALHAURIN DE LA TORRE - 11/08/2020
serialNumber=S2833002E,CN=Sello de tiempo TS@ - @firma,OU=Secretaría General de Administración Digital,O=Secretaría de Estado de Función Pública,C=ES - 11/08/2020 10:34:31
Diligencia:

EXPEDIENTE:: 2020CGEN-000000
Fecha: 21/05/2020
Hora: 00:00
Und. reg:REGISTRO GENERAL

REMANENTES DE CRÉDITO (O016)

APLICACIÓN PRESUPUESTARIA			DESCRIPCIÓN	REMANENTES COMPROMETIDOS			REMANENTES NO COMPROMETIDOS		
				INCORPORABLES	NO INCORPORABLES	TOTAL	INCORPORABLES	NO INCORPORABLES	TOTAL
			SUMA ANTERIOR..... :	4.094.079,92€	0,00€	4.094.079,92€	8.472.911,70€	6.591.596,10€	15.064.507,80€
24	432	62500	TURISMO INFORMACIÓN Y PROMOCIÓN TURÍSTICA MOBILIARIO Y ENSERES	0,00€	0,00€	0,00€	0,00€	0,00€	0,00€
08	920	62500	OPTIMIZACIÓN DE RECURSOS ADMINISTRACIÓN GENERAL MOBILIARIO Y ENSERES	0,00€	0,00€	0,00€	0,00€	0,00€	0,00€
33	9241	62500	PARTICIPACIÓN CIUDADANA Y PLAN PARTICIPACIÓN CIUDADANA MOBILIARIO Y ENSERES	177,00€	0,00€	177,00€	0,00€	0,00€	0,00€
16	153	62501	SERVICIOS OPERATIVOS VÍAS PÚBLICAS MOBILIARIO Y ENSERES	1.422,96€	0,00€	1.422,96€	645,84€	0,00€	645,84€
18	1621	62501	RECOGIDA DE BASURAS Y LIMPIEZA VIARIA RECOGIDA DE RESIDUOS MOBILIARIO Y ENSERES	0,00€	0,00€	0,00€	1.643,30€	0,00€	1.643,30€
22	3301	62501	JUVENTUD JUVENTUD MOBILIARIO Y ENSERES	0,02€	0,00€	0,02€	0,27€	0,00€	0,27€
16	153	62501	SERVICIOS OPERATIVOS VÍAS PÚBLICAS MOBILIARIO Y ENSERES	8.551,07€	0,00€	8.551,07€	0,00€	3.214,93€	3.214,93€
13	920	62501	UNIDAD DE COMPRAS ADMINISTRACIÓN GENERAL MOBILIARIO Y ENSERES	1.657,66€	0,00€	1.657,66€	0,00€	1.090,23€	1.090,23€
13	920	62502	UNIDAD DE COMPRAS ADMINISTRACIÓN GENERAL MOBILIARIO Y ENSERES	0,00€	0,00€	0,00€	0,00€	4.466,20€	4.466,20€
05	135	62600	PROTECCION CIVIL Y EXTINCIÓN DE PROTECCIÓN CIVIL EQUIPAMIENTO PARA PROCESOS DE	0,00€	0,00€	0,00€	-145,40€	0,00€	-145,40€
26	161	62600	SERVICIO DE AGUAS ABASTECIMIENTO DOMICILIARIO DE AGUA EQUIPAMIENTO PARA PROCESOS DE	0,00€	0,00€	0,00€	1.401,00€	0,00€	1.401,00€
			SUMA Y SIGUE.....:	4.105.888,63€	0,00€	4.105.888,63€	8.476.45	6.600.367,46€	15.076.824,17€

CVE: 07E4000DB3C900K8S9K3E5T1U9
URL Comprobación: https://sede.alhaurindelatorre.es/index.php?id=verificacion

FIRMANTE - FECHA
AYUNTAMIENTO DE ALHAURÍN DE LA TORRE - SECRETARIA GRAL. ACCTO. ALHAURIN DE LA TORRE - 11/08/2020
serialNumber=S2833002E,CN=Sello de tiempo TS@ - @firma,OU=Secretaría General de Administración Digital,O=Secretaría de Estado de Función Pública,C=ES - 11/08/2020 10:34:31
Diligencia:

EXPEDIENTE:: 2020CGEN-000054
Fecha: 21/05/2020
Hora: 00:00
Und. reg:REGISTRO GENERAL

REMANENTES DE CRÉDITO (O016)

APLICACIÓN PRESUPUESTARIA			DESCRIPCIÓN	REMANENTES COMPROMETIDOS			REMANENTES NO COMPROMETIDOS		
				INCORPORABLES	NO INCORPORABLES	TOTAL	INCORPORABLES	NO INCORPORABLES	TOTAL
			SUMA ANTERIOR..... :	4.105.952,63€	0,00€	4.105.952,63€	8.484.747,79€	6.600.367,46€	15.085.115,25€
30	491	62600	COMUNICACIÓN SOCIEDAD DE LA INFORMACIÓN EQUIPAMIENTO PARA PROCESOS DE	32,00€	0,00€	32,00€	4.145,54€	0,00€	4.145,54€
27	912	62600	INFORMATICA ÓRGANOS DE GOBIERNO EQUIPAMIENTO PARA PROCESOS DE	48,28€	0,00€	48,28€	577,03€	0,00€	577,03€
27	920	62600	INFORMATICA ADMINISTRACIÓN GENERAL EQUIPAMIENTO PARA PROCESOS DE	27.466,86€	0,00€	27.466,86€	18.100,71€	0,00€	18.100,71€
27	920	62600	INFORMATICA ADMINISTRACIÓN GENERAL EQUIPAMIENTO PARA PROCESOS DE	0,00€	0,00€	0,00€	0,00€	0,00€	0,00€
07	241	62700	CENTRO DE FORMACION, FOMENTO DEL FOMENTO DEL EMPLEO PROYECTOS COMPLEJOS	0,00€	0,00€	0,00€	-200.000,00€	200.000,00€	0,00€
08	1721	62701	OPTIMIZACIÓN DE RECURSOS PROTECCIÓN CONTRA LA CONTAMINACIÓN PROYECTOS COMPLEJOS	26.281,20€	0,00€	26.281,20€	6.342,70€	0,00€	6.342,70€
08	920	62701	OPTIMIZACIÓN DE RECURSOS ADMINISTRACIÓN GENERAL PROYECTOS COMPLEJOS	5.625,90€	0,00€	5.625,90€	44.374,10€	0,00€	44.374,10€
08	1721	62701	OPTIMIZACIÓN DE RECURSOS PROTECCIÓN CONTRA LA CONTAMINACIÓN PROYECTOS COMPLEJOS	0,00€	0,00€	0,00€	-49.981,46€	49.981,46€	0,00€
07	151	62701	CENTRO DE FORMACION, FOMENTO DEL URBANISMO: PLANEAMIENTO, GESTIÓN, PROYECTOS COMPLEJOS	0,00€	0,00€	0,00€	-200.000,00€	200.000,00€	0,00€
08	1721	62701	OPTIMIZACIÓN DE RECURSOS PROTECCIÓN CONTRA LA CONTAMINACIÓN PROYECTOS COMPLEJOS	0,00€	0,00€	0,00€	-300.000,00€	300.000,00€	0,00€
08	920	62701	OPTIMIZACIÓN DE RECURSOS ADMINISTRACIÓN GENERAL PROYECTOS COMPLEJOS	0,01€	0,00€	0,01€	0,00€	0,00€	0,00€
			SUMA Y SIGUE.....:	4.165.342,88€	0,00€	4.165.342,88€	7.800.01	7.350.348,92€	15.150.364,25€

CVE: 07E4000DB3C900K8S9K3E5T1U9
URL Comprobación: https://sede.alhaurindelatorre.es/index.php?id=verificacion

FIRMANTE - FECHA
AYUNTAMIENTO DE ALHAURÍN DE LA TORRE - SECRETARIA GRAL. ALHAURIN DE LA TORRE - 11/08/2020
serialNumber=S2833002E,CN=Sello de tiempo TS@ - @firma,OU=Secretaría General de Administración Digital,O=Secretaría de Estado de Función Pública,C=ES - 11/08/2020 10:34:31
Diligencia:

EXPEDIENTE:: 2020CGEN-[illegible]
Fecha: 21/05/2020
Hora: 00:00
Und. reg:REGISTRO GENERAL

REMANENTES DE CRÉDITO (O016)

APLICACIÓN PRESUPUESTARIA			DESCRIPCIÓN	REMANENTES COMPROMETIDOS			REMANENTES NO COMPROMETIDOS		
				INCORPORABLES	NO INCORPORABLES	TOTAL	INCORPORABLES	NO INCORPORABLES	TOTAL
			SUMA ANTERIOR..... :	4.756.148,52€	0,00€	4.756.148,52€	7.859.095,89€	7.350.348,92€	15.209.444,81€
08	1721	62702	OPTIMIZACIÓN DE RECURSOS PROTECCIÓN CONTRA LA CONTAMINACIÓN PROYECTOS COMPLEJOS	295.402,82€	0,00€	295.402,82€	29.540,28€	0,00€	29.540,28€
08	920	62702	OPTIMIZACIÓN DE RECURSOS ADMINISTRACIÓN GENERAL PROYECTOS COMPLEJOS	6.876,15€	0,00€	6.876,15€	9.807,39€	0,00€	9.807,39€
08	1721	62703	OPTIMIZACIÓN DE RECURSOS PROTECCIÓN CONTRA LA CONTAMINACIÓN PROYECTOS COMPLEJOS	0,00€	0,00€	0,00€	400.000,00€	0,00€	400.000,00€
26	161	62901	SERVICIO DE AGUAS ABASTECIMIENTO DOMICILIARIO DE AGUA OTRAS INVERSIONES NUEVAS ASOCIADAS AL	3.229,74€	0,00€	3.229,74€	0,00€	0,00€	0,00€
17	2310	62901	SERVICIOS ELECTRICOS ACCIÓN SOCIAL OTRAS INVERSIONES NUEVAS ASOCIADAS AL	1.016,40€	0,00€	1.016,40€	0,00€	0,00€	0,00€
10	1531	63004	INFRAESTRUCTURAS ACCESO A LOS NÚCLEOS DE POBLACIÓN TERRNOS Y BIENES NATURALES	4.002,82€	0,00€	4.002,82€	54.949,16€	0,00€	54.949,16€
10	1531	63005	INFRAESTRUCTURAS ACCESO A LOS NÚCLEOS DE POBLACIÓN TERRENOS Y BIENES NATURALES	0,00€	0,00€	0,00€	0,00€	0,00€	0,00€
10	1531	63005	INFRAESTRUCTURAS ACCESO A LOS NÚCLEOS DE POBLACIÓN TERRENOS Y BIENES NATURALES	0,00€	0,00€	0,00€	-16.297,67€	16.297,67€	0,00€
10	1532	63100	INFRAESTRUCTURAS PAVIMENTACIÓN DE VÍAS PÚBLICAS TERRENOS Y BIENES NATURALES.	2.710,40€	0,00€	2.710,40€	0,00€	0,00€	0,00€
06	2312	63200	ACCIÓN SOCIAL ASISTENCIA A PERSONAS DEPENDIENTES EDIFICIOS Y OTRAS CONSTRUCCIONES.	0,00€	0,00€	0,00€	10.000,00€	0,00€	10.000,00€
12	920	63200	URBANISMO Y OBRAS ADMINISTRACIÓN GENERAL EDIFICIOS Y OTRAS CONSTRUCCIONES.	73.507,54€	0,00€	73.507,54€	1.672,09€	0,00€	1.672,09€
			SUMA Y SIGUE:	4.552.088,75€	0,00€	4.552.088,75€	8.289,68	7.366.646,59€	15.656.333,17€

CVE: 07E4000DB3C900K8S9K3E5T1U9
URL Comprobación: https://sede.alhaurindelatorre.es/index.php?id=verificacion

FIRMANTE - FECHA
AYUNTAMIENTO DE ALHAURÍN DE LA TORRE - SECTO. ALHAURIN DE LA TORRE - 11/08/2020
serialNumber=S2833002E,CN=Sello de tiempo TS@ - @firma,OU=Secretaría General de Administración Digital,O=Secretaría de Estado de Función Pública,C=ES - 11/08/2020 10:34:31
Diligencia:

EXPEDIENTE:: 2020CGEN-000754
Fecha: 21/05/2020
Hora: 00:00
Und. reg:REGISTRO GENERAL

REMANENTES DE CRÉDITO (O016)

APLICACIÓN PRESUPUESTARIA			DESCRIPCIÓN	REMANENTES COMPROMETIDOS			REMANENTES NO COMPROMETIDOS		
				INCORPORABLES	NO INCORPORABLES	TOTAL	INCORPORABLES	NO INCORPORABLES	TOTAL
			SUMA ANTERIOR..... :	4.556.335,85€	0,00€	4.556.335,85€	8.295.327,70€	7.366.646,59€	15.661.974,29€
17	920	63200	SERVICIOS ELECTRICOS ADMINISTRACIÓN GENERAL EDIFICIOS Y OTRAS CONSTRUCCIONES.	2.123,55€	0,00€	2.123,55€	2.820,56€	0,00€	2.820,56€
12	9241	63200	URBANISMO Y OBRAS PARTICIPACIÓN CIUDADANA EDIFICIOS Y OTRAS CONSTRUCCIONES.	8.078,24€	0,00€	8.078,24€	726,10€	0,00€	726,10€
12	920	63200	URBANISMO Y OBRAS ADMINISTRACIÓN GENERAL EDIFICIOS Y OTRAS CONSTRUCCIONES	0,00€	0,00€	0,00€	0,00€	0,00€	0,00€
17	2312	63200	SERVICIOS ELECTRICOS ASISTENCIA A PERSONAS DEPENDIENTES EDIFICIOS Y OTRAS CONSTRUCCIONES	0,00€	0,00€	0,00€	0,00€	0,00€	0,00€
12	4312	63200	URBANISMO Y OBRAS MERCADOS, ABASTOS Y LONJAS EDIFICIOS Y OTRAS CONSTRUCCIONES	6.184,31€	0,00€	6.184,31€	0,00€	104,64€	104,64€
12	920	63200	URBANISMO Y OBRAS ADMINISTRACIÓN GENERAL EDIFICIOS Y OTRAS CONSTRUCCIONES	0,00€	0,00€	0,00€	0,00€	0,00€	0,00€
12	9241	63200	URBANISMO Y OBRAS PARTICIPACIÓN CIUDADANA EDIFICIOS Y OTRAS CONSTRUCCIONES	0,00€	0,00€	0,00€	0,00€	0,00€	0,00€
16	323	63201	SERVICIOS OPERATIVOS FUNCIONAMIENTO DE CENTROS DE EDIFICIOS Y OTRAS CONSTRUCCIONES	0,00€	0,00€	0,00€	1.580,16€	0,00€	1.580,16€
12	342	63201	URBANISMO Y OBRAS INSTALACIONES DEPORTIVAS EDIFICIOS Y OTRAS CONSTRUCCIONES	0,00€	0,00€	0,00€	65.000,00€	0,00€	65.000,00€
12	920	63201	URBANISMO Y OBRAS ADMINISTRACIÓN GENERAL EDIFICIOS Y OTRAS CONSTRUCCIONES	22.643,01€	0,00€	22.643,01€	42.764,77€	0,00€	42.764,77€
16	920	63201	SERVICIOS OPERATIVOS ADMINISTRACIÓN GENERAL EDIFICIOS Y OTRAS CONSTRUCCIONES	20.000,00€	0,00€	20.000,00€	0,00€	0,00€	0,00€
			SUMA Y SIGUE.....:	4.611.117,86€	0,00€	4.611.117,86€	8.402.57	7.366.751,23€	15.769.329,40€

CVE: 07E4000DB3C900K8S9K3E5T1U9
URL Comprobación: https://sede.alhaurindelatorre.es/index.php?id=verificacion

FIRMANTE - FECHA
AYUNTAMIENTO DE ALHAURÍN DE LA TORRE - 11/08/2020
serialNumber=S2833002E,CN=Sello de tiempo TS@ - @firma,OU=Secretaría General de Administración Digital,O=Secretaría de Estado de Función Pública,C=ES - 11/08/2020 10:34:31
Diligencia:

EXPEDIENTE:: 2020CGEN-00000
Fecha: 21/05/2020
Hora: 00:00
Und. reg:REGISTRO GENERAL

REMANENTES DE CRÉDITO (O016)

APLICACIÓN PRESUPUESTARIA			DESCRIPCIÓN	REMANENTES COMPROMETIDOS			REMANENTES NO COMPROMETIDOS		
				INCORPORABLES	NO INCORPORABLES	TOTAL	INCORPORABLES	NO INCORPORABLES	TOTAL
			SUMA ANTERIOR..... :	4.656.337,40€	0,00€	4.656.337,40€	8.406.582,25€	7.366.751,23€	15.773.333,48€
17	920	63201	SERVICIOS ELECTRICOS ADMINISTRACIÓN GENERAL EDIFICIOS Y OTRAS CONSTRUCCIONES	22.609,77€	0,00€	22.609,77€	2.002,04€	0,00€	2.002,04€
17	165	63202	SERVICIOS ELECTRICOS ALUMBRADO PÚBLICO EDIFICIOS Y OTRAS CONSTRUCCIONES	0,00€	0,00€	0,00€	30.000,00€	0,00€	30.000,00€
12	342	63202	URBANISMO Y OBRAS INSTALACIONES DEPORTIVAS EDIFICIOS Y OTRAS CONSTRUCCIONES	0,00€	0,00€	0,00€	38.189,45€	0,00€	38.189,45€
12	342	63203	URBANISMO Y OBRAS INSTALACIONES DEPORTIVAS EDIFICIOS Y OTRAS CONSTRUCCIONES	30.207,89€	0,00€	30.207,89€	19.792,11€	0,00€	19.792,11€
12	342	63203	URBANISMO Y OBRAS INSTALACIONES DEPORTIVAS EDIFICIOS Y OTRAS CONSTRUCCIONES	0,00€	0,00€	0,00€	0,00€	0,00€	0,00€
12	342	63204	URBANISMO Y OBRAS INSTALACIONES DEPORTIVAS EDIFICIOS Y OTRAS CONSTRUCCIONES	0,00€	0,00€	0,00€	0,00€	0,00€	0,00€
12	342	63204	URBANISMO Y OBRAS INSTALACIONES DEPORTIVAS EDIFICIOS Y OTRAS CONSTRUCCIONES	33,50€	0,00€	33,50€	0,00€	299,77€	299,77€
12	342	63205	URBANISMO Y OBRAS INSTALACIONES DEPORTIVAS EDIFICIOS Y OTRAS CONSTRUCCIONES	0,00€	0,00€	0,00€	80.000,00€	0,00€	80.000,00€
12	342	63205	URBANISMO Y OBRAS INSTALACIONES DEPORTIVAS EDIFICIOS Y OTRAS CONSTRUCCIONES	1.391,50€	0,00€	1.391,50€	0,00€	0,00€	0,00€
12	342	63206	URBANISMO Y OBRAS INSTALACIONES DEPORTIVAS EDIFICIOS Y OTRAS CONSTRUCCIONES	5.351,03€	0,00€	5.351,03€	3,37€	0,00€	3,37€
12	342	63206	URBANISMO Y OBRAS INSTALACIONES DEPORTIVAS EDIFICIOS Y OTRAS CONSTRUCCIONES	234.505,71€	0,00€	234.505,71€	0,00€	12.673,03€	12.673,03€
			SUMA Y SIGUE.....:	4.905.217,26€	0,00€	4.905.217,26€	8.572,56€	7.379.724,03€	15.952.289,17€

CVE: 07E4000DB3C900K8S9K3E5T1U9
URL Comprobación: https://sede.alhaurindelatorre.es/index.php?id=verificacion

FIRMANTE - FECHA
AYUNTAMIENTO DE ALHAURÍN DE LA TORRE - SECRETARIA GRAL. ALHAURIN DE LA TORRE - 11/08/2020
serialNumber=S2833002E,CN=Sello de tiempo TS@ - @firma,OU=Secretaría General de Administración Digital,O=Secretaría de Estado de Función Pública,C=ES - 11/08/2020 10:34:31
Diligencia:

EXPEDIENTE:: 2020CGEN-000004
Fecha: 21/05/2020
Hora: 00:00
Und. reg:REGISTRO GENERAL

REMANENTES DE CRÉDITO (O016)

APLICACIÓN PRESUPUESTARIA			DESCRIPCIÓN	REMANENTES COMPROMETIDOS			REMANENTES NO COMPROMETIDOS		
				INCORPORABLES	NO INCORPORABLES	TOTAL	INCORPORABLES	NO INCORPORABLES	TOTAL
			SUMA ANTERIOR..... :	4.910.280,60€	0,00€	4.910.280,60€	8.575.258,60€	7.379.724,03€	15.954.982,63€
12	342	63207	URBANISMO Y OBRAS INSTALACIONES DEPORTIVAS EDIFICIOS Y OTRAS CONSTRUCCIONES	2.531,67€	0,00€	2.531,67€	1.346,73€	0,00€	1.346,73€
12	342	63207	URBANISMO Y OBRAS INSTALACIONES DEPORTIVAS EDIFICIOS Y OTRAS CONSTRUCCIONES	73,98€	0,00€	73,98€	0,00€	0,00€	0,00€
12	342	63208	URBANISMO Y OBRAS INSTALACIONES DEPORTIVAS EDIFICIOS Y OTRAS CONSTRUCCIONES	61.484,07€	0,00€	61.484,07€	655,53€	0,00€	655,53€
12	342	63210	URBANISMO Y OBRAS INSTALACIONES DEPORTIVAS EDIFICIOS Y OTRAS CONSTRUCCIONES	254,10€	0,00€	254,10€	0,00€	0,00€	0,00€
12	342	63211	URBANISMO Y OBRAS INSTALACIONES DEPORTIVAS EDIFICIOS Y OTRAS CONSTRUCCIONES	0,00€	0,00€	0,00€	0,00€	67,81€	67,81€
12	342	63211	URBANISMO Y OBRAS INSTALACIONES DEPORTIVAS EDIFICIOS Y OTRAS CONSTRUCCIONES	2.799,30€	0,00€	2.799,30€	0,00€	0,00€	0,00€
12	342	63212	URBANISMO Y OBRAS INSTALACIONES DEPORTIVAS EDIFICIOS Y OTRAS CONSTRUCCIONES	11.475,03€	0,00€	11.475,03€	0,00€	557,14€	557,14€
12	342	63213	URBANISMO Y OBRAS INSTALACIONES DEPORTIVAS EDIFICIOS Y OTRAS CONSTRUCCIONES	0,00€	0,00€	0,00€	0,00€	100.000,00€	100.000,00€
10	160	63901	INFRAESTRUCTURAS ALCANTARILLADO OTRAS INVERSIONES DE REPOSICIÓN	11.999,16€	0,00€	11.999,16€	3.000,84€	0,00€	3.000,84€
26	160	63901	SERVICIO DE AGUAS ALCANTARILLADO OTRAS INVERSIONES DE REPOSICIÓN	0,00€	0,00€	0,00€	100.000,00€	0,00€	100.000,00€
26	161	63901	SERVICIO DE AGUAS ABASTECIMIENTO DOMICILIARIO DE AGUA OTRAS INVERSIONES DE REPOSICIÓN	0,00€	0,00€	0,00€	893.601,14€	0,00€	893.601,14€
			SUMA Y SIGUE:	4.995.834,57€	0,00€	4.995.834,57€	9.571,16	7.480.348,98€	17.051.518,36€

CVE: 07E4000DB3C900K8S9K3E5T1U9
URL Comprobación: https://sede.alhaurindelatorre.es/index.php?id=verificacion
FIRMANTE - FECHA
AYUNTAMIENTO DE ALHAURÍN DE LA TORRE. ALHAURIN DE LA TORRE - 11/08/2020
serialNumber=S2833002E,CN=Sello de tiempo TS@ - @firma,OU=Secretaría General de Administración Digital,O=Secretaría de Estado de Función Pública,C=ES - 11/08/2020 10:34:31
Diligencia:
EXPEDIENTE:: 2020CGEN-
Fecha: 21/05/2020
Hora: 00:00
Und. reg:REGISTRO GENERAL

REMANENTES DE CRÉDITO (O016)

APLICACIÓN PRESUPUESTARIA			DESCRIPCIÓN	REMANENTES COMPROMETIDOS			REMANENTES NO COMPROMETIDOS		
				INCORPORABLES	NO INCORPORABLES	TOTAL	INCORPORABLES	NO INCORPORABLES	TOTAL
			SUMA ANTERIOR..... :	4.998.207,69€	0,00€	4.998.207,69€	9.571.169,38€	7.748.649,68€	17.319.819,06€
10	1531	63901	INFRAESTRUCTURAS ACCESO A LOS NÚCLEOS DE POBLACIÓN OTRAS INVERSIONES DE REPOSICIÓN	1.186,56€	0,00€	1.186,56€	0,00€	134.150,35€	134.150,35€
26	160	63901	SERVICIO DE AGUAS ALCANTARILLADO OTRAS INVERSIONES DE REPOSICIÓN	5.618,87€	0,00€	5.618,87€	0,00€	148.250,81€	148.250,81€
26	161	63901	SERVICIO DE AGUAS ABASTECIMIENTO DOMICILIARIO DE AGUA OTRAS INVERSIONES DE REPOSICIÓN	0,00€	0,00€	0,00€	0,00€	85.557,54€	85.557,54€
17	323	63901	SERVICIOS ELECTRICOS FUNCIONAMIENTO DE CENTROS DE OTRAS INVERSIONES DE REPOSICIÓN	0,00€	0,00€	0,00€	0,00€	0,00€	0,00€
17	920	63901	SERVICIOS ELECTRICOS ADMINISTRACIÓN GENERAL OTRAS INVERSIONES DE REPOSICIÓN	1.262,38€	0,00€	1.262,38€	0,00€	0,00€	0,00€
26	160	63902	SERVICIO DE AGUAS ALCANTARILLADO OTRAS INVERSIONES DE REPOSICIÓN	16.891,62€	0,00€	16.891,62€	23.108,38€	0,00€	23.108,38€
26	161	63902	SERVICIO DE AGUAS ABASTECIMIENTO DOMICILIARIO DE AGUA OTRAS INVERSIONES DE REPOSICIÓN	117.164,15€	0,00€	117.164,15€	22.878,24€	0,00€	22.878,24€
26	160	63902	SERVICIO DE AGUAS ALCANTARILLADO OTRAS INVERSIONES DE REPOSICIÓN	26.801,68€	0,00€	26.801,68€	0,00€	14.548,42€	14.548,42€
26	160	63903	SERVICIO DE AGUAS ALCANTARILLADO OTRAS INVERSIONES DE REPOSICIÓN	0,00€	0,00€	0,00€	35.000,00€	0,00€	35.000,00€
26	161	63903	SERVICIO DE AGUAS ABASTECIMIENTO DOMICILIARIO DE AGUA OTRAS INVERSIONES DE REPOSICIÓN	0,00€	0,00€	0,00€	122.463,98€	0,00€	122.463,98€
26	160	63903	SERVICIO DE AGUAS ALCANTARILLADO OTRAS INVERSIONES DE REPOSICIÓN	0,02€	0,00€	0,02€	0,00€	195.216,68€	195.216,68€
			SUMA Y SIGUE.....:	5.164.759,85€	0,00€	5.164.759,85€	9.774.61	8.058.072,78€	17.832.692,76€

CVE: 07E4000DB3C900K8S9K3E5T1U9
URL Comprobación: https://sede.alhaurindelatorre.es/index.php?id=verificacion

FIRMANTE - FECHA
AYUNTAMIENTO DE ALHAURÍN DE LA TORRE - SECRETARIA GRAL. ALHAURIN DE LA TORRE - 11/08/2020
serialNumber=S2833002E,CN=Sello de tiempo TS@ - @firma,OU=Secretaría General de Administración Digital,O=Secretaría de Estado de Función Pública,C=ES - 11/08/2020 10:34:31
Diligencia:

EXPEDIENTE:: 2020CGEN-000084
Fecha: 21/05/2020
Hora: 00:00
Und. reg:REGISTRO GENERAL

REMANENTES DE CRÉDITO (O016)

APLICACIÓN PRESUPUESTARIA			DESCRIPCIÓN	REMANENTES COMPROMETIDOS			REMANENTES NO COMPROMETIDOS		
				INCORPORABLES	NO INCORPORABLES	TOTAL	INCORPORABLES	NO INCORPORABLES	TOTAL
			SUMA ANTERIOR..... :	5.177.077,65€	0,00€	5.177.077,65€	9.792.302,18€	8.058.072,78€	17.850.374,96€
26	160	63904	SERVICIO DE AGUAS ALCANTARILLADO OTRAS INVERSIONES DE REPOSICIÓN	6.158,90€	0,00€	6.158,90€	8.841,10€	0,00€	8.841,10€
26	161	63904	SERVICIO DE AGUAS ABASTECIMIENTO DOMICILIARIO DE AGUA OTRAS INVERSIONES DE REPOSICIÓN	0,00€	0,00€	0,00€	120.000,00€	0,00€	120.000,00€
26	160	63904	SERVICIO DE AGUAS ALCANTARILLADO OTRAS INVERSIONES DE REPOSICIÓN	49.308,94€	0,00€	49.308,94€	0,00€	131.191,89€	131.191,89€
26	160	63905	SERVICIO DE AGUAS ALCANTARILLADO OTRAS INVERSIONES DE REPOSICIÓN	9.000,00€	0,00€	9.000,00€	0,00€	0,00€	0,00€
26	161	63905	SERVICIO DE AGUAS ABASTECIMIENTO DOMICILIARIO DE AGUA OTRAS INVERSIONES DE REPOSICIÓN	0,00€	0,00€	0,00€	80.000,00€	0,00€	80.000,00€
26	160	63905	SERVICIO DE AGUAS ALCANTARILLADO OTRAS INVERSIONES DE REPOSICIÓN	19.132,74€	0,00€	19.132,74€	0,00€	38.482,02€	38.482,02€
26	160	63906	SERVICIO DE AGUAS ALCANTARILLADO OTRAS INVERSIONES DE REPOSICIÓN	0,00€	0,00€	0,00€	0,00€	44.331,36€	44.331,36€
26	160	63907	SERVICIO DE AGUAS ALCANTARILLADO OTRAS INVERSIONES DE REPOSICIÓN	3.601,97€	0,00€	3.601,97€	0,00€	28.575,09€	28.575,09€
12	151	64000	URBANISMO Y OBRAS URBANISMO: PLANEAMIENTO, GESTIÓN, GASTOS EN INVERSIONES DE CARÁCTER	0,00€	0,00€	0,00€	25.000,00€	0,00€	25.000,00€
12	338	64000	URBANISMO Y OBRAS FIESTAS POPULARES Y FESTEJOS GASTOS EN INVERSIONES DE CARÁCTER	0,00€	0,00€	0,00€	0,00€	0,00€	0,00€
12	342	64000	URBANISMO Y OBRAS INSTALACIONES DEPORTIVAS GASTOS EN INVERSIONES DE CARÁCTER	0,00€	0,00€	0,00€	0,00€	0,00€	0,00€
			SUMA Y SIGUE.....	5.251.962,46€	0,00€	5.251.962,46€	10.008.46€	8.300.653,14€	18.309.114,22€

CVE: 07E4000DB3C900K8S9K3E5T1U9
URL Comprobación: https://sede.alhaurindelatorre.es/index.php?id=verificacion

FIRMANTE - FECHA
AYUNTAMIENTO DE ALHAURÍN DE LA TORRE - SECRETARIA GRAL. ALHAURIN DE LA TORRE - 11/08/2020
serialNumber=S2833002E,CN=Sello de tiempo TS@ - @firma,OU=Secretaría General de Administración Digital,O=Secretaría de Estado de Función Pública,C=ES - 11/08/2020 10:34:31
Diligencia:

EXPEDIENTE:: 2020CGEN-
Fecha: 21/05/2020
Hora: 00:00
Und. reg:REGISTRO GENERAL

REMANENTES DE CRÉDITO (O016)

APLICACIÓN PRESUPUESTARIA			DESCRIPCIÓN	REMANENTES COMPROMETIDOS			REMANENTES NO COMPROMETIDOS		
				INCORPORABLES	NO INCORPORABLES	TOTAL	INCORPORABLES	NO INCORPORABLES	TOTAL
			SUMA ANTERIOR..... :	5.281.002,40€	0,00€	5.281.002,40€	10.008.461,08€	8.315.563,14€	18.324.024,22€
12	431	64000	URBANISMO Y OBRAS COMERCIO GASTOS EN INVERSIONES DE CARÁCTER	14.520,00€	0,00€	14.520,00€	0,00€	7.455,00€	7.455,00€
26	161	64100	SERVICIO DE AGUAS ABASTECIMIENTO DOMICILIARIO DE AGUA GASTOS EN APLICACIONES INFORMÁTICAS.	0,00€	0,00€	0,00€	5.000,00€	0,00€	5.000,00€
07	431	64100	CENTRO DE FORMACION, FOMENTO DEL COMERCIO GASTOS EN APLICACIONES INFORMÁTICAS.	284,35€	0,00€	284,35€	1.596,03€	0,00€	1.596,03€
30	491	64100	COMUNICACIÓN SOCIEDAD DE LA INFORMACIÓN GASTOS EN APLICACIONES INFORMÁTICAS.	7.999,98€	0,00€	7.999,98€	0,02€	0,00€	0,02€
27	920	64100	INFORMATICA ADMINISTRACIÓN GENERAL GASTOS EN APLICACIONES INFORMÁTICAS.	18.171,52€	0,00€	18.171,52€	18.989,07€	0,00€	18.989,07€
33	9241	64100	PARTICIPACIÓN CIUDADANA Y PLAN PARTICIPACIÓN CIUDADANA GASTOS EN APLICACIONES INFORMÁTICAS.	0,00€	0,00€	0,00€	3.980,90€	0,00€	3.980,90€
03	920	64100	PREVENCIÓN RIESGOS LABORALES ADMINISTRACIÓN GENERAL GASTOS EN APLICACIONES INFORMÁTICAS	0,00€	0,00€	0,00€	0,00€	6.000,00€	6.000,00€
27	920	64100	INFORMATICA ADMINISTRACIÓN GENERAL GASTOS EN APLICACIONES INFORMÁTICAS.	0,00€	0,00€	0,00€	0,00€	0,00€	0,00€
19	333	68500	CULTURA EQUIPAMIENTOS CULTURALES Y MUSEOS MOBILIARIO Y ENSERES	0,00€	0,00€	0,00€	0,68€	0,00€	0,68€
35	336	68500	PATRIMONIO PROTECCIÓN Y GESTIÓN DEL PATRIMONIO MOBILIARIO Y ENSERES	2.995,79€	0,00€	2.995,79€	54.212,41€	0,00€	54.212,41€
23	338	68500	FIESTAS FIESTAS POPULARES Y FESTEJOS MOBILIARIO Y ENSERES	5.016,49€	0,00€	5.016,49€	27,11€	0,00€	27,11€
			SUMA Y SIGUE:	5.300.950,53€	0,00€	5.300.950,53€	10.092,26€	8.314.108,14€	18.406.375,44€

CVE: 07E4000DB3C900K8S9K3E5T1U9
URL Comprobación: https://sede.alhaurindelatorre.es/index.php?id=verificacion

FIRMANTE - FECHA
AYUNTAMIENTO DE ALHAURÍN DE LA TORRE - SECRETO. ALHAURIN DE LA TORRE - 11/08/2020
serialNumber=S2833002E,CN=Sello de tiempo TS@ - @firma,OU=Secretaría General de Administración Digital,O=Secretaría de Estado de Función Pública,C=ES - 11/08/2020 10:34:31
Diligencia:

EXPEDIENTE:: 2020CGEN-000054
Fecha: 21/05/2020
Hora: 00:00
Und. reg:REGISTRO GENERAL

REMANENTES DE CRÉDITO (O016)

APLICACIÓN PRESUPUESTARIA			DESCRIPCIÓN	REMANENTES COMPROMETIDOS			REMANENTES NO COMPROMETIDOS		
				INCORPORABLES	NO INCORPORABLES	TOTAL	INCORPORABLES	NO INCORPORABLES	TOTAL
			SUMA ANTERIOR..... :	5.310.950,93€	0,00€	5.310.950,93€	10.092.267,30€	8.314.108,14€	18.406.375,44€
12	151	68500	URBANISMO Y OBRAS URBANISMO: PLANEAMIENTO, GESTIÓN, ADQUISICIÓN DE ESCULTURAS Y OBRAS DE	5.000,20€	0,00€	5.000,20€	0,00€	0,00€	0,00€
02	4412	76700	ECONOMIA Y HACIENDA OTRO TRANSPORTE DE VIAJEROS A CONSORCIOS.	0,00€	0,00€	0,00€	26.400,00€	0,00€	26.400,00€
02	920	83000	ECONOMIA Y HACIENDA ADMINISTRACIÓN GENERAL PRÉSTAMOS A CORTO PLAZO. DESARROLLO	0,00€	0,00€	0,00€	24.238,00€	0,00€	24.238,00€
02	011	91300	ECONOMIA Y HACIENDA DEUDA PÚBLICA AMORTIZACIÓN DE PRÉSTAMOS A LP Y MP	0,00€	0,00€	0,00€	6.670,16€	0,00€	6.670,16€
			TOTALES.....	5.305.950,73€	0,00€	5.305.950,73€	10.149.57	8.314.108,14€	18.463.683,60€

CVE: 07E4000DB3C900K8S9K3E5T1U9
URL Comprobación: https://sede.alhaurindelatorre.es/index.php?id=verificacion

FIRMANTE - FECHA
AYUNTAMIENTO DE ALHAURÍN DE LA TORRE - SECRETO. ALHAURIN DE LA TORRE - 11/08/2020
serialNumber=S2833002E,CN=Sello de tiempo TS@ - @firma,OU=Secretaría General de Administración Digital,O=Secretaría de Estado de Función Pública,C=ES - 11/08/2020 10:24:31
Diligencia:

EXPEDIENTE:: 2020CGEN-000074
Fecha: 21/05/2020
Hora: 00:00
Und. reg:REGISTRO GENERAL

LISTADO DE ACREEDORES POR OPERACIONES PENDIENTES DE APLICAR A PRESUPUESTO

DESCRIPCIÓN DE GASTO		APLICACIÓN PRESUPUESTARIA	IMPORTE PENDIENTE DE APLICAR A PRESUPUESTO				IMPORTE PAGADO A 31 DE DICIEMBRE	OBSERVACIONES
CÓDIGO	DENOMINACIÓN		A 1 DE ENERO	ABONOS	CARGOS	A 31 DE DICIEMBRE		
2019 2200223	S/FRA. NÚM: FE18371095155046 FECHA: 13/02/2018 TER	21 342 22102 DEPORTES INSTALACIONES GAS.	0,00€	5.524,56€	5.524,56€	0,00€	0,00€	
2019 2200220	S/FRA. NÚM: FE18137023525250 FECHA: 12/11/2018 Con	21 342 22102 DEPORTES INSTALACIONES GAS.	0,00€	3.552,97€	3.552,97€	0,00€	0,00€	
2019 2200221	S/FRA. NÚM: FE18371099543411 FECHA: 12/09/2018 CON	21 342 22102 DEPORTES INSTALACIONES GAS.	0,00€	1.096,38€	1.096,38€	0,00€	0,00€	
2019 2200225	CONSUMO GAS 31/10/2017 - 30/11/2017 35.240,00 KWH	21 342 22102 DEPORTES INSTALACIONES GAS.	0,00€	1.950,18€	1.950,18€	0,00€	0,00€	
2019 2200226	S/FRA. NÚM: FE18371100193546 FECHA: 15/10/2018 CON	21 342 22102 DEPORTES INSTALACIONES GAS.	0,00€	1.193,48€	1.193,48€	0,00€	0,00€	
2019 2200225	CONSUMO GAS 01/12/2017 - 05/01/2018 54.156,00 KWH	21 342 22102 DEPORTES INSTALACIONES GAS.	0,00€	2.957,49€	2.957,49€	0,00€	0,00€	
2019 2200115	CONSUMO GAS 01/08/2017 - 02/09/2017 12.376,00 KWH	21 342 22102 DEPORTES INSTALACIONES GAS.	0,00€	783,95€	783,95€	0,00€	0,00€	
2019 2200117	S/FRA. NÚM: FE18371099015390 FECHA: 13/08/2018 TER	21 342 22102 DEPORTES INSTALACIONES GAS.	0,00€	997,15€	997,15€	0,00€	0,00€	
		SUMA Y SIGUE	0,00€	18.056,16€	18.056,16€	0,00€	0,00€	

CVE: 07E4000DB3C900K8S9K3E5T1U9
URL Comprobación: https://sede.alhaurindelatorre.es/index.php?id=verificacion

FIRMANTE - FECHA
AYUNTAMIENTO DE ALHAURÍN DE LA TORRE-AYTO. ALHAURIN DE LA TORRE - 11/08/2020
serialNumber=S2833002E,CN=Sello de tiempo TS@ - @firma,OU=Secretaría General de Administración Digital,O=Secretaría de Estado de Función Pública,C=ES - 11/08/2020 10:34:31
Diligencia:

EXPEDIENTE:: 2020CGEN-00001
Fecha: 21/05/2020
Hora: 00:00
Und. reg:REGISTRO GENERAL

LISTADO DE ACREEDORES POR OPERACIONES PENDIENTES DE APLICAR A PRESUPUESTO

DESCRIPCIÓN DE GASTO CÓDIGO	DENOMINACIÓN	APLICACIÓN PRESUPUESTARIA	IMPORTE PENDIENTE DE APLICAR A PRESUPUESTO A 1 DE ENERO	ABONOS	CARGOS	A 31 DE DICIEMBRE	IMPORTE PAGADO A 31 DE DICIEMBRE	OBSERVACIONES
		SUMA ANTERIOR	0,00€	18.056,16€	18.056,16€	0,00€	0,00€	
2019 2200118(	CONSUMO GAS 29/05/2018 - 04/07/2018 54.002,00 KWH	21 342 22102 DEPORTES INSTALACIONES GAS.	0,00€	3.091,09€	3.091,09€	0,00€	0,00€	
2019 2200120]	S/FRA. NÚM: FE18371096405240 FECHA: 11/04/2018 CON	21 342 22102 DEPORTES INSTALACIONES GAS.	0,00€	4.766,30€	4.766,30€	0,00€	0,00€	
2019 2200218(	CONSUMO GAS 01/08/2017 - 02/09/2017 15.220,00 KWH	21 342 22102 DEPORTES INSTALACIONES GAS.	0,00€	963,61€	963,61€	0,00€	0,00€	
2019 2200219(	CONSUMO GAS 31/01/2018 - 01/03/2018 124.611,00 KWH	21 342 22102 DEPORTES INSTALACIONES GAS.	0,00€	6.830,49€	6.830,49€	0,00€	0,00€	
2019 2200219!	TERMINO FIJO 05/01/2017 - 03/02/2017 30,00 DÍAS X	21 342 22102 DEPORTES INSTALACIONES GAS.	0,00€	5.622,07€	5.622,07€	0,00€	0,00€	
2019 2200219!	S/FRA. NÚM: FE18137023519871 FECHA: 12/11/2018 Con	21 342 22102 DEPORTES INSTALACIONES GAS.	0,00€	1.416,75€	1.416,75€	0,00€	0,00€	
2019 2200221(	TERMINO FIJO 06/01/2018 - 30/01/2018 25,00 DÍAS X	21 342 22102 DEPORTES INSTALACIONES GAS.	0,00€	2.142,38€	2.142,38€	0,00€	0,00€	
2019 2200223-	CONSUMO GAS 01/12/2017 - 05/01/2018 131.657,00 KWH	21 342 22102 DEPORTES INSTALACIONES GAS.	0,00€	7.042,64€	7.042,64€	0,00€	0,00€	
		SUMA Y SIGUE	0,00€	49.931,49€	49.931,49€	0,00€	0,00€	

CVE: 07E4000DB3C900K8S9K3E5T1U9
URL Comprobación: https://sede.alhaurindelatorre.es/index.php?id=verificacion

FIRMANTE - FECHA
AYUNTAMIENTO DE ALHAURÍN DE LA TORRE-AYTO. ALHAURIN DE LA TORRE - 11/08/2020
serialNumber=S2833002E,CN=Sello de tiempo TS@ - @firma,OU=Secretaría General de Administración Digital,O=Secretaría de Estado de Función Pública,C=ES - 11/08/2020 10:34:31
Diligencia:

EXPEDIENTE:: 2020CGEN-00001
Fecha: 21/05/2020
Hora: 00:00
Und. reg:REGISTRO GENERAL

LISTADO DE ACREEDORES POR OPERACIONES PENDIENTES DE APLICAR A PRESUPUESTO

DESCRIPCIÓN DE GASTO CÓDIGO	DENOMINACIÓN	APLICACIÓN PRESUPUESTARIA	IMPORTE PENDIENTE DE APLICAR A PRESUPUESTO A 1 DE ENERO	ABONOS	CARGOS	A 31 DE DICIEMBRE	IMPORTE PAGADO A 31 DE DICIEMBRE	OBSERVACIONES
		SUMA ANTERIOR	0,00€	49.931,49€	49.931,49€	0,00€	0,00€	
2019 2200225	TERMINO FIJO 30/09/2017 - 30/10/2017 31,00 DÍAS X	21 342 22102 DEPORTES INSTALACIONES GAS.	0,00€	1.374,29€	1.374,29€	0,00€	0,00€	
2019 2200114	CONSUMO GAS 03/06/2017 - 03/07/2017 25.219,00 KWH	21 342 22102 DEPORTES INSTALACIONES GAS.	0,00€	1.519,64€	1.519,64€	0,00€	0,00€	
2019 2200116	CONSUMO GAS 03/09/2017 - 29/09/2017 31.499,00 KWH	21 342 22102 DEPORTES INSTALACIONES GAS.	0,00€	1.822,61€	1.822,61€	0,00€	0,00€	
2019 2200119	TERMINO FIJO 27/03/2018 - 03/05/2018 38,00 DÍAS X	21 342 22102 DEPORTES INSTALACIONES GAS.	0,00€	6.156,44€	6.156,44€	0,00€	0,00€	
2019 2200226	CONSUMO GAS 31/10/2017 - 30/11/2017 92.555,00 KWH	21 342 22102 DEPORTES INSTALACIONES GAS.	0,00€	4.974,65€	4.974,65€	0,00€	0,00€	
2019 2200226	S/FRA. NÚM: FE18371100193545 FECHA: 15/10/2018 CON	21 342 22102 DEPORTES INSTALACIONES GAS.	0,00€	1.521,53€	1.521,53€	0,00€	0,00€	
2019 2200114	CONSUMO GAS 03/06/2017 - 03/07/2017 21.652,00 KWH	21 342 22102 DEPORTES INSTALACIONES GAS.	0,00€	1.299,23€	1.299,23€	0,00€	0,00€	
2019 2200117	TERMINO FIJO 05/07/2018 - 03/08/2018 30,00 DÍAS X	21 342 22102 DEPORTES INSTALACIONES GAS.	0,00€	1.264,58€	1.264,58€	0,00€	0,00€	
		SUMA Y SIGUE	0,00€	69.864,46€	69.864,46€	0,00€	0,00€	

CVE: 07E4000DB3C900K8S9K3E5T1U9
URL Comprobación: https://sede.alhaurindelatorre.es/index.php?id=verificacion

FIRMANTE - FECHA
AYUNTAMIENTO DE ALHAURÍN DE LA TORRE-AYTO. ALHAURIN DE LA TORRE - 11/08/2020
serialNumber=S2833002E,CN=Sello de tiempo TS@ - @firma,OU=Secretaría General de Administración Digital,O=Secretaría de Estado de Función Pública,C=ES - 11/08/2020 10:34:31
Diligencia:

EXPEDIENTE:: 2020CGEN-00001
Fecha: 21/05/2020
Hora: 00:00
Und. reg:REGISTRO GENERAL

LISTADO DE ACREEDORES POR OPERACIONES PENDIENTES DE APLICAR A PRESUPUESTO

DESCRIPCIÓN DE GASTO CÓDIGO	DENOMINACIÓN	APLICACIÓN PRESUPUESTARIA	IMPORTE PENDIENTE DE APLICAR A PRESUPUESTO A 1 DE ENERO	ABONOS	CARGOS	A 31 DE DICIEMBRE	IMPORTE PAGADO A 31 DE DICIEMBRE	OBSERVACIONES
		SUMA ANTERIOR	0,00€	69.864,46€	69.864,46€	0,00€	0,00€	
2019 2200115	TERMINO FIJO 04/07/2017 - 31/07/2017 28,00 DÍAS X	21 342 22102 DEPORTES INSTALACIONES GAS.	0,00€	1.432,11€	1.432,11€	0,00€	0,00€	
2019 2200118	CONSUMO GAS 29/05/2018 - 04/07/2018 34.304,00 KWH	21 342 22102 DEPORTES INSTALACIONES GAS.	0,00€	1.991,38€	1.991,38€	0,00€	0,00€	
2019 2200119	CONSUMO GAS 04/05/2018 - 28/05/2018 56.892,00 KWH	21 342 22102 DEPORTES INSTALACIONES GAS.	0,00€	3.198,41€	3.198,41€	0,00€	0,00€	
2019 2200120	TERMINO FIJO 27/03/2018 - 03/05/2018 38,00 DÍAS X	21 342 22102 DEPORTES INSTALACIONES GAS.	0,00€	3.032,07€	3.032,07€	0,00€	0,00€	
2019 2200120	CONSUMO GAS 02/03/2018 - 26/03/2018 40.419,00 KWH	21 342 22102 DEPORTES INSTALACIONES GAS.	0,00€	2.259,89€	2.259,89€	0,00€	0,00€	
2019 2200121	CONSUMO GAS 31/01/2018 - 01/03/2018 51.546,00 KWH	21 342 22102 DEPORTES INSTALACIONES GAS.	0,00€	2.875,65€	2.875,65€	0,00€	0,00€	
2019 2200115	TERMINO FIJO 04/07/2017 - 31/07/2017 28,00 DÍAS X	21 342 22102 DEPORTES INSTALACIONES GAS.	0,00€	764,38€	764,38€	0,00€	0,00€	
2019 2200117	TERMINO FIJO 30/09/2017 - 30/10/2017 31,00 DÍAS X	21 342 22102 DEPORTES INSTALACIONES GAS.	0,00€	2.819,99€	2.819,99€	0,00€	0,00€	
		SUMA Y SIGUE	0,00€	88.238,34€	88.238,34€	0,00€	0,00€	

CVE: 07E4000DB3C900K8S9K3E5T1U9
URL Comprobación: https://sede.alhaurindelatorre.es/index.php?id=verificacion

FIRMANTE - FECHA
AYUNTAMIENTO DE ALHAURÍN DE LA TORRE-AYTO. ALHAURIN DE LA TORRE - 11/08/2020
serialNumber=S2833002E,CN=Sello de tiempo TS@ - @firma,OU=Secretaría General de Administración Digital,O=Secretaría de Estado de Función Pública,C=ES - 11/08/2020 10:34:31
Diligencia:

EXPEDIENTE:: 2020CGEN-00001
Fecha: 21/05/2020
Hora: 00:00
Und. reg:REGISTRO GENERAL

LISTADO DE ACREEDORES POR OPERACIONES PENDIENTES DE APLICAR A PRESUPUESTO

DESCRIPCIÓN DE GASTO CÓDIGO	DENOMINACIÓN	APLICACIÓN PRESUPUESTARIA	IMPORTE PENDIENTE DE APLICAR A PRESUPUESTO A 1 DE ENERO	ABONOS	CARGOS	A 31 DE DICIEMBRE	IMPORTE PAGADO A 31 DE DICIEMBRE	OBSERVACIONES
		SUMA ANTERIOR	0,00€	88.238,34€	88.238,34€	0,00€	0,00€	
2019 2200116	CONSUMO GAS 03/09/2017 - 29/09/2017 16.228,00 KWH	21 342 22102 DEPORTES INSTALACIONES GAS.	0,00€	972,76€	972,76€	0,00€	0,00€	
2019 2200118	CONSUMO GAS 04/05/2018 - 28/05/2018 29.159,00 KWH	21 342 22102 DEPORTES INSTALACIONES GAS.	0,00€	1.670,82€	1.670,82€	0,00€	0,00€	
2018 2230476	S/FRA. NÚM: FE18371099015390 FECHA: 13/08/2018 TER	21 342 22102 DEPORTES INSTALACIONES GAS.	997,15€	0,00€	997,15€	0,00€	0,00€	
2018 2230476	CONSUMO GAS 29/05/2018 - 04/07/2018 54.002,00 KWH	21 342 22102 DEPORTES INSTALACIONES GAS.	3.091,09€	0,00€	3.091,09€	0,00€	0,00€	
2018 2230476	CONSUMO GAS 04/05/2018 - 28/05/2018 56.892,00 KWH	21 342 22102 DEPORTES INSTALACIONES GAS.	3.198,41€	0,00€	3.198,41€	0,00€	0,00€	
2018 2230477	TERMINO FIJO 27/03/2018 - 03/05/2018 38,00 DÍAS X	21 342 22102 DEPORTES INSTALACIONES GAS.	3.032,07€	0,00€	3.032,07€	0,00€	0,00€	
2018 2230477	TERMINO FIJO 30/09/2017 - 30/10/2017 31,00 DÍAS X	21 342 22102 DEPORTES INSTALACIONES GAS.	1.374,29€	0,00€	1.374,29€	0,00€	0,00€	
2018 2230477	S/FRA. NÚM: FE18371096405240 FECHA: 11/04/2018 CON	21 342 22102 DEPORTES INSTALACIONES GAS.	4.766,30€	0,00€	4.766,30€	0,00€	0,00€	
		SUMA Y SIGUE	16.459,31€	90.881,92€	107.341,23€	0,00€	0,00€	

CVE: 07E4000DB3C900K8S9K3E5T1U9
URL Comprobación: https://sede.alhaurindelatorre.es/index.php?id=verificacion

FIRMANTE - FECHA
AYUNTAMIENTO DE ALHAURÍN DE LA TORRE-AYTO. ALHAURIN DE LA TORRE - 11/08/2020
serialNumber=S2833002E,CN=Sello de tiempo TS@ - @firma,OU=Secretaría General de Administración Digital,O=Secretaría de Estado de Función Pública,C=ES - 11/08/2020 10:34:31
Diligencia:

EXPEDIENTE:: 2020CGEN-00001
Fecha: 21/05/2020
Hora: 00:00
Und. reg:REGISTRO GENERAL

LISTADO DE ACREEDORES POR OPERACIONES PENDIENTES DE APLICAR A PRESUPUESTO

DESCRIPCIÓN DE GASTO CÓDIGO	DENOMINACIÓN	APLICACIÓN PRESUPUESTARIA	IMPORTE PENDIENTE DE APLICAR A PRESUPUESTO A 1 DE ENERO	ABONOS	CARGOS	A 31 DE DICIEMBRE	IMPORTE PAGADO A 31 DE DICIEMBRE	OBSERVACIONES
		SUMA ANTERIOR	16.459,31€	90.881,92€	107.341,23€	0,00€	0,00€	
2018 2230477	CONSUMO GAS 31/01/2018 - 01/03/2018 124.611,00 KWH	21 342 22102 DEPORTES INSTALACIONES GAS.	6.830,49€	0,00€	6.830,49€	0,00€	0,00€	
2018 2230478	CONSUMO GAS 01/12/2017 - 05/01/2018 54.156,00 KWH	21 342 22102 DEPORTES INSTALACIONES GAS.	2.957,49€	0,00€	2.957,49€	0,00€	0,00€	
2018 2230478	S/FRA. NÚM: FE18371095155046 FECHA: 13/02/2018 TER	21 342 22102 DEPORTES INSTALACIONES GAS.	5.524,56€	0,00€	5.524,56€	0,00€	0,00€	
2018 2230474	S/FRA. NÚM: FE18371099543411 FECHA: 12/09/2018 CON	21 342 22102 DEPORTES INSTALACIONES GAS.	1.096,38€	0,00€	1.096,38€	0,00€	0,00€	
2018 2230474	S/FRA. NÚM: FE18137023525250 FECHA: 12/11/2018 Con	21 342 22102 DEPORTES INSTALACIONES GAS.	3.552,97€	0,00€	3.552,97€	0,00€	0,00€	
2018 2230477	CONSUMO GAS 31/10/2017 - 30/11/2017 35.240,00 KWH	21 342 22102 DEPORTES INSTALACIONES GAS.	1.950,18€	0,00€	1.950,18€	0,00€	0,00€	
2018 2230478	CONSUMO GAS 01/12/2017 - 05/01/2018 131.657,00 KWH	21 342 22102 DEPORTES INSTALACIONES GAS.	7.042,64€	0,00€	7.042,64€	0,00€	0,00€	
2018 2230474	S/FRA. NÚM: FE18371100193545 FECHA: 15/10/2018 CON	21 342 22102 DEPORTES INSTALACIONES GAS.	1.521,53€	0,00€	1.521,53€	0,00€	0,00€	
		SUMA Y SIGUE	46.935,55€	90.881,92€	137.817,47€	0,00€	0,00€	

CVE: 07E4000DB3C900K8S9K3E5T1U9
URL Comprobación: https://sede.alhaurindelatorre.es/index.php?id=verificacion

FIRMANTE - FECHA
AYUNTAMIENTO DE ALHAURÍN DE LA TORRE-AYTO. ALHAURIN DE LA TORRE - 11/08/2020
serialNumber=S2833002E,CN=Sello de tiempo TS@ - @firma,OU=Secretaría General de Administración Digital,O=Secretaría de Estado de Función Pública,C=ES - 11/08/2020 10:34:31
Diligencia:

EXPEDIENTE:: 2020CGEN-00001
Fecha: 21/05/2020
Hora: 00:00
Und. reg:REGISTRO GENERAL

LISTADO DE ACREEDORES POR OPERACIONES PENDIENTES DE APLICAR A PRESUPUESTO

DESCRIPCIÓN DE GASTO CÓDIGO	DENOMINACIÓN	APLICACIÓN PRESUPUESTARIA	IMPORTE PENDIENTE DE APLICAR A PRESUPUESTO A 1 DE ENERO	ABONOS	CARGOS	A 31 DE DICIEMBRE	IMPORTE PAGADO A 31 DE DICIEMBRE	OBSERVACIONES
		SUMA ANTERIOR	46.935,55€	90.881,92€	137.817,47€	0,00€	0,00€	
2018 2230476	CONSUMO GAS 03/09/2017 - 29/09/2017 31.499,00 KWH	21 342 22102 DEPORTES INSTALACIONES GAS.	1.822,61€	0,00€	1.822,61€	0,00€	0,00€	
2018 2230477	TERMINO FIJO 05/01/2017 - 03/02/2017 30,00 DÍAS X	21 342 22102 DEPORTES INSTALACIONES GAS.	5.622,07€	0,00€	5.622,07€	0,00€	0,00€	
2018 2230477	CONSUMO GAS 31/01/2018 - 01/03/2018 51.546,00 KWH	21 342 22102 DEPORTES INSTALACIONES GAS.	2.875,65€	0,00€	2.875,65€	0,00€	0,00€	
2018 2230477	TERMINO FIJO 06/01/2018 - 30/01/2018 25,00 DÍAS X	21 342 22102 DEPORTES INSTALACIONES GAS.	2.142,38€	0,00€	2.142,38€	0,00€	0,00€	
2018 2230478	CONSUMO GAS 03/06/2017 - 03/07/2017 25.219,00 KWH	21 342 22102 DEPORTES INSTALACIONES GAS.	1.519,64€	0,00€	1.519,64€	0,00€	0,00€	
2018 2230475	TERMINO FIJO 04/07/2017 - 31/07/2017 28,00 DÍAS X	21 342 22102 DEPORTES INSTALACIONES GAS.	764,38€	0,00€	764,38€	0,00€	0,00€	
2018 2230475	CONSUMO GAS 01/08/2017 - 02/09/2017 12.376,00 KWH	21 342 22102 DEPORTES INSTALACIONES GAS.	783,95€	0,00€	783,95€	0,00€	0,00€	
2018 2230474	S/FRA. NÚM: FE18137023519871 FECHA: 12/11/2018 Con	21 342 22102 DEPORTES INSTALACIONES GAS.	1.416,75€	0,00€	1.416,75€	0,00€	0,00€	
		SUMA Y SIGUE	63.882,98€	90.881,92€	154.764,90€	0,00€	0,00€	

CVE: 07E4000DB3C900K8S9K3E5T1U9
URL Comprobación:
https://sede.alhaurindelatorre.es/index.php?id=verificacion

FIRMANTE - FECHA
AYUNTAMIENTO DE ALHAURÍN DE LA TORRE-AYTO. ALHAURIN DE LA TORRE - 11/08/2020
serialNumber=S2833002E,CN=Sello de tiempo TS@ - @firma,OU=Secretaría General de Administración Digital,O=Secretaría de Estado de Función Pública,C=ES - 11/08/2020 10:34:31
Diligencia:

EXPEDIENTE:: 2020CGEN-00001
Fecha: 21/05/2020
Hora: 00:00
Und. reg:REGISTRO GENERAL

LISTADO DE ACREEDORES POR OPERACIONES PENDIENTES DE APLICAR A PRESUPUESTO

DESCRIPCIÓN DE GASTO CÓDIGO	DENOMINACIÓN	APLICACIÓN PRESUPUESTARIA	IMPORTE PENDIENTE DE APLICAR A PRESUPUESTO A 1 DE ENERO	ABONOS	CARGOS	A 31 DE DICIEMBRE	IMPORTE PAGADO A 31 DE DICIEMBRE	OBSERVACIONES
		SUMA ANTERIOR	63.882,98€	90.881,92€	154.764,90€	0,00€	0,00€	
2018 2230475	CONSUMO GAS 01/08/2017 - 02/09/2017 15.220,00 KWH	21 342 22102 DEPORTES INSTALACIONES GAS.	963,61€	0,00€	963,61€	0,00€	0,00€	
2018 2230478	TERMINO FIJO 30/09/2017 - 30/10/2017 31,00 DÍAS X	21 342 22102 DEPORTES INSTALACIONES GAS.	2.819,99€	0,00€	2.819,99€	0,00€	0,00€	
2018 2230474	S/FRA. NÚM: FE18371100193546 FECHA: 15/10/2018 CON	21 342 22102 DEPORTES INSTALACIONES GAS.	1.193,48€	0,00€	1.193,48€	0,00€	0,00€	
2018 2230475	TERMINO FIJO 04/07/2017 - 31/07/2017 28,00 DÍAS X	21 342 22102 DEPORTES INSTALACIONES GAS.	1.432,11€	0,00€	1.432,11€	0,00€	0,00€	
2018 2230477	CONSUMO GAS 02/03/2018 - 26/03/2018 40.419,00 KWH	21 342 22102 DEPORTES INSTALACIONES GAS.	2.259,89€	0,00€	2.259,89€	0,00€	0,00€	
2018 2230477	CONSUMO GAS 31/10/2017 - 30/11/2017 92.555,00 KWH	21 342 22102 DEPORTES INSTALACIONES GAS.	4.974,65€	0,00€	4.974,65€	0,00€	0,00€	
2018 2230478	CONSUMO GAS 03/09/2017 - 29/09/2017 16.228,00 KWH	21 342 22102 DEPORTES INSTALACIONES GAS.	972,76€	0,00€	972,76€	0,00€	0,00€	
2018 2230476	TERMINO FIJO 05/07/2018 - 03/08/2018 30,00 DÍAS X	21 342 22102 DEPORTES INSTALACIONES GAS.	1.264,58€	0,00€	1.264,58€	0,00€	0,00€	
		SUMA Y SIGUE	79.764,05€	90.881,92€	170.645,97€	0,00€	0,00€	

CVE: 07E4000DB3C900K8S9K3E5T1U9
URL Comprobación: https://sede.alhaurindelatorre.es/index.php?id=verificacion

FIRMANTE - FECHA
AYUNTAMIENTO DE ALHAURÍN DE LA TORRE-AYTO. ALHAURIN DE LA TORRE - 11/08/2020
serialNumber=S2833002E,CN=Sello de tiempo TS@ - @firma,OU=Secretaría General de Administración Digital,O=Secretaría de Estado de Función Pública,C=ES - 11/08/2020 10:34:31
Diligencia:

EXPEDIENTE:: 2020CGEN-00001
Fecha: 21/05/2020
Hora: 00:00
Und. reg:REGISTRO GENERAL

LISTADO DE ACREEDORES POR OPERACIONES PENDIENTES DE APLICAR A PRESUPUESTO

DESCRIPCIÓN DE GASTO CÓDIGO	DENOMINACIÓN	APLICACIÓN PRESUPUESTARIA	IMPORTE PENDIENTE DE APLICAR A PRESUPUESTO A 1 DE ENERO	ABONOS	CARGOS	A 31 DE DICIEMBRE	IMPORTE PAGADO A 31 DE DICIEMBRE	OBSERVACIONES
		SUMA ANTERIOR	79.764,05€	90.881,92€	170.645,97€	0,00€	0,00€	
2018 2230476	CONSUMO GAS 29/05/2018 - 04/07/2018 34.304,00 KWH	21 342 22102 DEPORTES INSTALACIONES GAS.	1.991,38€	0,00€	1.991,38€	0,00€	0,00€	
2018 2230476	CONSUMO GAS 04/05/2018 - 28/05/2018 29.159,00 KWH	21 342 22102 DEPORTES INSTALACIONES GAS.	1.670,82€	0,00€	1.670,82€	0,00€	0,00€	
2018 2230476	TERMINO FIJO 27/03/2018 - 03/05/2018 38,00 DÍAS X	21 342 22102 DEPORTES INSTALACIONES GAS.	6.156,44€	0,00€	6.156,44€	0,00€	0,00€	
2018 2230478	CONSUMO GAS 06/09/2016 - 04/10/2016 18.420,00 KWH	21 342 22102 DEPORTES INSTALACIONES GAS.	984,72€	0,00€	984,72€	0,00€	0,00€	
2018 2230478	CONSUMO GAS 03/06/2017 - 03/07/2017 21.652,00 KWH	21 342 22102 DEPORTES INSTALACIONES GAS.	1.299,23€	0,00€	1.299,23€	0,00€	0,00€	

CVE: 07E4000DB3C900K8S9K3E5T1U9
URL Comprobación:
https://sede.alhaurindelatorre.es/index.php?id=verificacion

FIRMANTE - FECHA
AYUNTAMIENTO DE ALHAURÍN DE LA TORRE-AYTO. ALHAURIN DE LA TORRE - 11/08/2020
serialNumber=S2833002E,CN=Sello de tiempo TS@ - @firma,OU=Secretaría General de Administración Digital,O=Secretaría de Estado de Función Pública,C=ES - 11/08/2020 10:34:31
Diligencia:

EXPEDIENTE:: 2020CGEN-00001
Fecha: 21/05/2020
Hora: 00:00
Und. reg:REGISTRO GENERAL

	TOTALES	91.866,64€	90.881,92€	182.748,56€	0,00€	0,00€	

LIQUIDACIÓN DEL PRESUPUESTO - ESTADO DE INGRESOS (E700)

APLICACIÓN PRESUPUESTARIA	DESCRIPCIÓN	ANUL. LIQUIDACIONES	APLAZAMIENTO Y FRACCIONAMIENTO	DEVOLUCIÓN DE INGRESOS	TOTAL DERECHOS ANULADOS
11200	IMPUESTO SOBRE BIENES INMUEBLES. BIENES INMUEBLES	13.275,04€	0,00€	286.093,47€	299.368,51€
11300	IMPUESTO SOBRE BIENES INMUEBLES. BIENES INMUEBLES	197.881,62€	0,00€	51.609,02€	249.490,64€
11500	IMPUESTO SOBRE VEHÍCULOS DE TRACCIÓN MECÁNICA.	15.186,25€	0,00€	890,76€	16.077,01€
11600	IMPUESTO SOBRE INCREMENTO DEL VALOR DE LOS TERRENO	15.144,97€	0,00€	6.186,57€	21.331,54€
13000	IMPUESTO SOBRE ACTIVIDADES ECONÓMICAS.	888,66€	0,00€	0,00€	888,66€
30000	SERVICIO DE ABASTECIMIENTO DE AGUA.	143.649,31€	0,00€	0,00€	143.649,31€
30100	SERVICIO DE ALCANTARILLADO.	42.269,37€	0,00€	0,00€	42.269,37€
30200	SERVICIO DE RECOGIDA DE BASURAS.	20.426,88€	0,00€	0,00€	20.426,88€
30400	CANON AUTONOMICO	58.104,90€	0,00€	0,00€	58.104,90€
30901	OTRAS TASAS POR PRESTACIÓN DE SERVICIOS BÁSICOS.	0,00€	0,00€	936,83€	936,83€
32500	TASA POR EXPEDICIÓN DE DOCUMENTOS.	0,00€	0,00€	68,44€	68,44€
32902	OTRAS TASAS POR LA REALIZACIÓN DE ACTIVIDADES DE C	0,00€	0,00€	362,50€	362,50€
33100	TASA POR ENTRADA DE VEHÍCULOS.	277,00€	0,00€	2.059,87€	2.336,87€
34901	OTROS PRECIOS PÚB.BENEF.ACTV.ECON.	0,00€	0,00€	102,30€	102,30€
39100	MULTAS POR INFRACCIONES URBANÍSTICAS.	9.124,88€	0,00€	0,00€	9.124,88€
39120	MULTAS POR INFRACCIONES DE LA ORDENANZA DE CIRCULA	3.100,00€	0,00€	0,00€	3.100,00€
39190	OTRAS MULTAS Y SANCIONES.	3.006,00€	0,00€	0,00€	3.006,00€
39300	INTERESES DE DEMORA.	0,00€	0,00€	2.521,46€	2.521,46€
39900	OTROS INGRESOS DIVERSOS.	0,00€	0,00€	1.810,73€	1.810,73€
45080	OTRAS SUBVENCIONES CORRIENTES DE LA ADMINISTRACIÓN	0,00€	0,00€	19.370,91€	19.370,91€
45081	PLAN DE EMPLEO IMPULSO I	0,00€	0,00€	24.182,50€	24.182,50€
45082	PLAN DE EMPLEO IMPULSO II	0,00€	0,00€	7.269,57€	7.269,57€
45087	PARTICIPACIÓN CIUDADANA CONSULTAS POPULARES	0,00€	0,00€	2.577,83€	2.577,83€
72000	DE LA ADMINISTRACIÓN GENERAL DEL ESTADO	868.942,72€	0,00€	0,00€	868.942,72€
72100	DEL SERVICIO PÚBLICO DE EMPLEO ESTATAL.	0,00€	0,00€	5,31€	5,31€
75080	OTRAS TRANSFERENCIAS DE CAPITAL DE LA ADMINISTRACI	0,00€	0,00€	21.513,32€	21.513,32€
	TOTALES..... :	1.391.277,60€	0,00€	7.561,39€	1.818.838,99€

CVE: 07E4000DB3C900K8S9K3E5T1U9
URL Comprobación:
https://sede.alhaurindelatorre.es/index.php?id=verificacion

FIRMANTE - FECHA
AYUNTAMIENTO DE ALHAURÍN DE LA TORRE-AYTO. ALHAURIN DE LA TORRE - 11/08/2020
serialNumber=S2833002E,CN=Sello de tiempo TS@ - @firma,OU=Secretaría General de Administración Digital,O=Secretaría de Estado de Función Pública,C=ES - 11/08/2020 10:34:31
Diligencia:

EXPEDIENTE:: 2020CGEN-00001
Fecha: 21/05/2020
Hora: 00:00
Und. reg:REGISTRO GENERAL

LIQUIDACIÓN DEL PRESUPUESTO - ESTADO DE INGRESOS (E710)

APLICACIÓN PRESUPUESTARIA	DESCRIPCIÓN	COBROS EN ESPECIE	INSOLVENCIAS	OTRAS CAUSAS	TOTAL DERECHOS CANCELADOS
11300	IMPUESTO SOBRE BIENES INMUEBLES. BIENES INMUEBLES	0,00€	3.868,90€	0,00€	3.868,90€
11600	IMPUESTO SOBRE INCREMENTO DEL VALOR DE LOS TERRENO	0,00€	2.826,86€	0,00€	2.826,86€
30100	SERVICIO DE ALCANTARILLADO.	0,00€	2.007,04€	0,00€	2.007,04€
30200	SERVICIO DE RECOGIDA DE BASURAS.	0,00€	759,64€	0,00€	759,64€
30400	CANON AUTONOMICO	0,00€	5.184,38€	0,00€	5.184,38€
39120	MULTAS POR INFRACCIONES DE LA ORDENANZA DE CIRCULA	0,00€	40.025,00€	0,00€	40.025,00€
	TOTALES..... :	0,00€	54.671,82€	0,00€	54.671,82€

CVE: 07E4000DB3C900K8S9K3E5T1U9
URL Comprobación:
https://sede.alhaurindelatorre.es/index.php?id=verificacion

FIRMANTE - FECHA
AYUNTAMIENTO DE ALHAURÍN DE LA TORRE-AYTO. ALHAURIN DE LA TORRE - 11/08/2020
serialNumber=S2833002E,CN=Sello de tiempo TS@ - @firma,OU=Secretaría General de Administración Digital,O=Secretaría de Estado de Función Pública,C=ES - 11/08/2020 10:34:31
Diligencia:

EXPEDIENTE:: 2020CGEN-00001
Fecha: 21/05/2020
Hora: 00:00
Und. reg:RELIEVE GENERAL

LIQUIDACIÓN DEL PRESUPUESTO - ESTADO DE INGRESOS (E720)

APLICACIÓN PRESUPUESTARIA	DESCRIPCIÓN	RECAUDACIÓN TOTAL	DEVOL. DE INGRESOS	RECAUDACIÓN NETA
11200	IMPUESTO SOBRE BIENES INMUEBLES. BIENES INMUEBLES	1.040.376,20€	286.093,47€	754.282,73€
11300	IMPUESTO SOBRE BIENES INMUEBLES. BIENES INMUEBLES	8.639.547,81€	51.609,02€	8.587.938,79€
11500	IMPUESTO SOBRE VEHÍCULOS DE TRACCIÓN MECÁNICA.	1.755.106,36€	890,76€	1.754.215,60€
11600	IMPUESTO SOBRE INCREMENTO DEL VALOR DE LOS TERRENO	1.359.705,87€	6.186,57€	1.353.519,30€
13000	IMPUESTO SOBRE ACTIVIDADES ECONÓMICAS.	193.030,78€	0,00€	193.030,78€
29000	IMPUESTO SOBRE CONSTRUCCIONES, INSTALACIONES Y OBR	449.755,04€	0,00€	449.755,04€
30000	SERVICIO DE ABASTECIMIENTO DE AGUA.	1.792.932,88€	0,00€	1.792.932,88€
30100	SERVICIO DE ALCANTARILLADO.	1.437.489,91€	0,00€	1.437.489,91€
30200	SERVICIO DE RECOGIDA DE BASURAS.	1.288.963,82€	0,00€	1.288.963,82€
30400	CANON AUTONOMICO	804.119,34€	0,00€	804.119,34€
30901	OTRAS TASAS POR PRESTACIÓN DE SERVICIOS BÁSICOS.	74.837,20€	936,83€	73.900,37€
32100	LICENCIAS URBANÍSTICAS.	776.100,37€	0,00€	776.100,37€
32300	TASA ACT. ADMINISTRATIVAS EDIFICACIONES IRREGUL.	133.323,16€	0,00€	133.323,16€
32500	TASA POR EXPEDICIÓN DE DOCUMENTOS.	11.521,25€	68,44€	11.452,81€
32901	OTRAS TASAS POR LA REALIZACIÓN DE ACTIVIDADES DE C	3.245,00€	0,00€	3.245,00€
32902	OTRAS TASAS POR LA REALIZACIÓN DE ACTIVIDADES DE C	1.007,50€	362,50€	645,00€
32903	OTRAS TASAS POR LA REALIZACIÓN DE ACTIVIDADES DE C	98.369,65€	0,00€	98.369,65€
32905	TASA POR INSPECCIÓN Y CONTROL	321,00€	0,00€	321,00€
33100	TASA POR ENTRADA DE VEHÍCULOS.	311.971,71€	2.059,87€	309.911,84€
33200	TASA POR UTILIZACIÓN PRIVATIVA O APROVECHAMIENTO E	19.982,29€	0,00€	19.982,29€
33300	TASA POR UTILIZACIÓN PRIVATIVA O APROVECHAMIENTO E	143.465,32€	0,00€	143.465,32€
33500	TASA POR OCUPACIÓN DE LA VÍA PÚBLICA CON TERRAZAS.	105,60€	0,00€	105,60€
33800	COMPENSACIÓN DE TELEFÓNICA DE ESPAÑA S.A.	28.713,15€	0,00€	28.713,15€
33901	OTRAS TASAS POR UTILIZACIÓN PRIVATIVA DEL DOMINIO	3.426,13€	0,00€	3.426,13€
33999	OTRAS TASAS POR UTILIZACIÓN PRIVATIVA DEL DOMINIO	232.172,21€	0,00€	232.172,21€
34200	SERVICIOS EDUCATIVOS.	5.340,00€	0,00€	5.340,00€
34300	SERVICIOS DEPORTIVOS.	575.450,39€	0,00€	575.450,39€
34400	ENTRADAS A MUSEOS, EXPOSICIONES, ESPECTACULOS	69.354,36€	0,00€	69.354,36€
34900	OTROS PRECIOS PÚB.-SERV.GENERAL	7.800,00€	0,00€	7.800,00€
34901	OTROS PRECIOS PÚB.BENEF.ACTV.ECON.	40.492,53€	102,30€	40.390,23€
34902	OTROS PRECIOS PÚB.TALLERES JUVENTUD	8.161,00€	0,00€	8.161,00€
34906	PARKING PÚBLICO	58.503,98€	0,00€	58.503,98€
38900	OTROS REINTEGROS DE OPERACIONES CORRIENTES.	9.788,75€	0,00€	9.788,75€
39100	MULTAS POR INFRACCIONES URBANÍSTICAS.	10.562,38€	0,00€	10.562,38€
39120	MULTAS POR INFRACCIONES DE LA ORDENANZA DE CIRCULA	54.310,00€	0,00€	54.310,00€
	SUMA Y SIGUE..... :	21.439.352,94€	309,76€	21.091.043,18€

FIRMANTE - FECHA
AYUNTAMIENTO DE ALHAURÍN DE LA TORRE-AYTO. ALHAURIN DE LA TORRE - 11/08/2020
ENMANZA Apoderado,OU=Secretaría General de Administración Digital,O=Secretaría de Estado de Función Pública,C=ES - 11/08/2020 10:34:31
Diligencia:
EXPEDIENTE:: 2020CGEN-00001
Fecha: 12/05/2020
Hora: 00:00
REGISTRO GENERAL
URL Comprobación https://sede.alhaurindelatorre.es/index.php?id=verificacion

LIQUIDACIÓN DEL PRESUPUESTO - ESTADO DE INGRESOS (E720)

APLICACIÓN PRESUPUESTARIA	DESCRIPCIÓN	RECAUDACIÓN TOTAL	DEVOL. DE INGRESOS	RECAUDACIÓN NETA
	SUMA ANTERIOR..... :	21.439.352,94€	348.309,76€	21.091.043,18€
39190	OTRAS MULTAS Y SANCIONES.	14.519,30€	0,00€	14.519,30€
39211	RECARGO DE APREMIO.	508.257,16€	0,00€	508.257,16€
39300	INTERESES DE DEMORA.	241.656,85€	2.521,46€	239.135,39€
39710	OTROS INGRESOS POR APROVECHAMIENTOS URBANÍSTICOS.	70.994,16€	0,00€	70.994,16€
39800	INDEMNIZACIONES DE SEGURSO DE NO VIDA.	18.873,04€	0,00€	18.873,04€
39900	OTROS INGRESOS DIVERSOS.	11.881,10€	1.810,73€	10.070,37€
39902	RECURSOS EVENTUALES.	114.858,60€	0,00€	114.858,60€
42000	PARTICIPACIÓN EN LOS TRIBUTOS DEL ESTADO.	7.925.306,37€	0,00€	7.925.306,37€
42090	OTRAS TRANSFERENCIAS CORRIENTES DE LA ADMINISTRACI	8.263,98€	0,00€	8.263,98€
45000	PARTICIPACIÓN EN TRIBUTOS DE LA COMUNIDAD AUTÓNOMA	2.057.655,81€	0,00€	2.057.655,81€
45002	TRANSFERENCIAS CORRIENTES EN CUMPLIMIENTO DE CONVE	845.557,47€	0,00€	845.557,47€
45030	TRANSFERENCIAS CORRIENTES EN CUMPLIMIENTO DE CONVE	49.794,67€	0,00€	49.794,67€
45050	TRANSFERENCIAS CORRIENTES EN CUMPLIMIENTO DE CONVE	138.909,51€	0,00€	138.909,51€
45080	OTRAS SUBVENCIONES CORRIENTES DE LA ADMINISTRACIÓN	830.583,80€	19.370,91€	811.212,89€
45081	PLAN DE EMPLEO IMPULSO I	1.260.600,00€	24.182,50€	1.236.417,50€
45082	PLAN DE EMPLEO IMPULSO II	0,00€	7.269,57€	-7.269,57€
45085	AYUDAS ECONÓMICAS FAMILIARES JUNTA ANDALUCIA 2018	42.793,00€	0,00€	42.793,00€
45086	ABSENTISMO ESCOLAR 2018-2019	6.000,00€	0,00€	6.000,00€
45087	PARTICIPACIÓN CIUDADANA CONSULTAS POPULARES	2.500,00€	2.577,83€	-77,83€
46100	DE DIPUTACIONES, CONSEJOS O CABILDOS.	278.192,00€	0,00€	278.192,00€
46101	PERSONAL ADSCRITO AL PATRONATO DE RECAUDACION	218.872,28€	0,00€	218.872,28€
52000	INTERESES DE DEPÓSITOS.	13.531,38€	0,00€	13.531,38€
54100	ARRENDAMIENTOS DE FINCAS URBANAS.	10.579,21€	0,00€	10.579,21€
55000	DE CONCESIONES ADMINISTRATIVAS CON CONTRAPRESTACIÓ	33.000,00€	0,00€	33.000,00€
72000	DE LA ADMINISTRACIÓN GENERAL DEL ESTADO	687.596,08€	0,00€	687.596,08€
72100	DEL SERVICIO PÚBLICO DE EMPLEO ESTATAL.	0,00€	5,31€	-5,31€
72102	PEFEA/2017 ESPECIAL (AMPLIACIÓN SEDE SOCIAL EL ROM	27.729,75€	0,00€	27.729,75€
75080	OTRAS TRANSFERENCIAS DE CAPITAL DE LA ADMINISTRACI	0,00€	21.513,32€	-21.513,32€
76100	DE DIPUTACIONES, CONSEJOS O CABILDOS.	178.192,00€	0,00€	178.192,00€
83000	PRESTAMOS AL PERSONAL	94.741,50€	0,00€	94.741,50€
	TOTALES..... :	37.130.791,96€	561,39€	36.703.230,57€

CVE: 07E4000DB3C900K8S9K3E5T1U9
URL Comprobación:
https://sede.alhaurindelatorre.es/index.php?id=verificacion

FIRMANTE - FECHA
AYUNTAMIENTO DE ALHAURÍN DE LA TORRE-AYTO. ALHAURIN DE LA TORRE - 11/08/2020
serialNumber=S2833002E,CN=Sello de tiempo TS@ - @firma,OU=Secretaría General de Administración Digital,O=Secretaría de Estado de Función Pública,C=ES - 11/08/2020 10:34:31
Diligencia:

EXPEDIENTE:: 2020CGEN-00001
Fecha: 21/05/2020
Hora: 00:00
REGISTRO GENERAL

LIQUIDACIÓN DEL PRESUPUESTO - ESTADO DE INGRESOS (E730)

APLICACIÓN PRESUPUESTARIA	DESCRIPCIÓN	PENDIENTES DE PAGO A 1 DE ENERO	MODIFICACIONES AL SALDO INICIAL Y ANULACIONES	RECONOCIDAS EN EL EJERCICIO	TOTAL DEVOLUCIONES RECONOCIDAS	PRESCRIPCIONES	PAGADAS EN EL EJERCICIO	PENDIENTES DE PAGO A 31 DE DICIEMBRE
11200	IMPUESTO SOBRE BIENES INMUEBLES. BIENES INMUEBLES	0,00€	0,00€	286.093,47€	286.093,47€	0,00€	286.093,47€	0,00€
11300	IMPUESTO SOBRE BIENES INMUEBLES. BIENES INMUEBLES	0,00€	0,00€	51.609,02€	51.609,02€	0,00€	51.609,02€	0,00€
11500	IMPUESTO SOBRE VEHÍCULOS DE TRACCIÓN MECÁNICA.	0,00€	0,00€	890,76€	890,76€	0,00€	890,76€	0,00€
11600	IMPUESTO SOBRE INCREMENTO DEL VALOR DE LOS TERRENO	0,00€	0,00€	6.186,57€	6.186,57€	0,00€	6.186,57€	0,00€
30901	OTRAS TASAS POR PRESTACIÓN DE SERVICIOS BÁSICOS.	0,00€	0,00€	936,83€	936,83€	0,00€	936,83€	0,00€
32500	TASA POR EXPEDICIÓN DE DOCUMENTOS.	0,00€	0,00€	68,44€	68,44€	0,00€	68,44€	0,00€
32902	OTRAS TASAS POR LA REALIZACIÓN DE ACTIVIDADES DE C	0,00€	0,00€	362,50€	362,50€	0,00€	362,50€	0,00€
33100	TASA POR ENTRADA DE VEHÍCULOS.	0,00€	0,00€	2.059,87€	2.059,87€	0,00€	2.059,87€	0,00€
34901	OTROS PRECIOS PÚB.BENEF.ACTV.ECON.	0,00€	0,00€	102,30€	102,30€	0,00€	102,30€	0,00€
39300	INTERESES DE DEMORA.	0,00€	0,00€	2.521,46€	2.521,46€	0,00€	2.521,46€	0,00€
39900	OTROS INGRESOS DIVERSOS.	0,00€	0,00€	1.810,73€	1.810,73€	0,00€	1.810,73€	0,00€
45080	OTRAS SUBVENCIONES CORRIENTES DE LA ADMINISTRACIÓN	0,00€	0,00€	19.370,91€	19.370,91€	0,00€	19.370,91€	0,00€
45081	PLAN DE EMPLEO IMPULSO I	0,00€	0,00€	24.182,50€	24.182,50€	0,00€	24.182,50€	0,00€
45082	PLAN DE EMPLEO IMPULSO II	0,00€	0,00€	7.269,57€	7.269,57€	0,00€	7.269,57€	0,00€
45087	PARTICIPACIÓN CIUDADANA CONSULTAS POPULARES	0,00€	0,00€	2.577,83€	2.577,83€	0,00€	2.577,83€	0,00€
72100	DEL SERVICIO PÚBLICO DE EMPLEO ESTATAL.	0,00€	0,00€	5,31€	5,31€	0,00€	5,31€	0,00€
75080	OTRAS TRANSFERENCIAS DE CAPITAL DE LA ADMINISTRACI	0,00€	0,00€	21.513,32€	21.513,32€	0,00€	21.513,32€	0,00€
	TOTALES.....	0,00€	0,00€	427.561,39€	427.561,39€	0,00€	427.561,39€	0,00€

CVE: 07E4000DB3C900K8S9K3E5T1U9
URL Comprobación:
https://sede.alhaurindelatorre.es/index.php?id=verificacion

FIRMANTE - FECHA
AYUNTAMIENTO DE ALHAURÍN DE LA TORRE-AYTO. ALHAURIN DE LA TORRE - 11/08/2020
serialNumber=S2833002E,CN=Sello de tiempo TS@ - @firma,OU=Secretaría General de Administración Digital,O=Secretaría de Estado de Función Pública,C=ES - 11/08/2020 10:34:31
Diligencia:

EXPEDIENTE:: 2020CGEN-00001
Fecha: 21/05/2020
Hora: 00:00
Und. reg:REGISTRO GENERAL 0,0

LIQUIDACIÓN DEL PRESUPUESTO - ESTADO DE INGRESOS (E740)

APLICACIÓN PRESUPUESTARIA	DESCRIPCIÓN	COMPROMISOS CONCERTADOS			COMPROMISOS REALIZADOS	COMPROMISOS PENDIENTES DE REALIZAR A 31 DE DICIEMBRE
		INCORPORADOS DE PRTOS. CERRADOS	EN EL EJERCICIO	TOTAL		
45002	TRANSFERENCIAS CORRIENTES EN CUMPLIMIENTO DE CONVE	0,00€	65.546,80€	65.546,80€	46.763,11€	18.783,69€
45088	PLAN DE EMPLEO IMPULSO (TÉCNICOS) MA/ICL/0044/2018	0,00€	66.300,00€	66.300,00€	0,00€	66.300,00€
49002	DEL FONDO SOCIAL EUROPEO	0,00€	759.825,35€	759.825,35€	0,00€	759.825,35€
72000	DE LA ADMINISTRACIÓN GENERAL DEL ESTADO	0,00€	868.942,72€	868.942,72€	592.124,99€	276.817,73€
76103	A DIPUTACIONES, CONSEJOS O CABILDOS	0,00€	27.334,06€	27.334,06€	0,00€	27.334,06€
76104	A DIPUTACIONES, CONSEJOS O CABILDOS	0,00€	10.775,39€	10.775,39€	0,00€	10.775,39€
TOTALES..... :		0,00€	1.798.724,32€	1.798.724,32€	638,10€	1.159.836,22€

CVE: 07E4000DB3C900K8S9K3E5T1U9
URL Comprobación:
https://sede.alhaurindelatorre.es/index.php?id=verificacion

FIRMANTE - FECHA
AYUNTAMIENTO DE ALHAURÍN DE LA TORRE-AYTO. ALHAURIN DE LA TORRE - 11/08/2020
serialNumber=S2833002E,CN=Sello de tiempo TS@ - @firma,OU=Secretaría General de Administración Digital,O=Secretaría de Estado de Función Pública,C=ES - 11/08/2020 10:34:31
Diligencia:

EXPEDIENTE:: 2020CGEN-00001
Fecha: 21/05/2020
Hora: 00:00
UNIDAD REGISTRO GENERAL

GASTOS - OBLIGACIONES DE PRESUPUESTOS CERRADOS (E760)

PARTIDA PRESUPUESTARIA			DESCRIPCIÓN	OBLIGACIONES PENDIENTES DE PAGO A 1 DE ENERO	MODIFICACIONES SALDO INICIAL Y ANULACIONES	TOTAL OBLIGACIONES	PRESCRIPCIONES	PAGOS REALIZADOS	OBLIGACIONES PENDIENTES DE PAGO A 31 DE DICIEMBRE
201502	241	13102	ECONOMIA Y HACIENDA FOMENTO DE EMPLEO LABORAL TEMPORAL SUBVENCIONADO	25,93€	0,00€	25,93€	0,00€	0,00€	25,93€
201702	241	16002	ECONOMÍA Y HACIENDA FOMENTO DEL EMPLEO SEGUROS SOCIALES LABORAL TEMPORAL SUBVENCIONADO	12.141,45€	0,00€	12.141,45€	0,00€	0,00€	12.141,45€
201802	920	16200	ECONOMIA Y HACIENDA ADMINISTRACIÓN GENERAL FORMACIÓN Y PERFECCIONAMIENTO DEL PERSONAL.	702,00€	0,00€	702,00€	0,00€	0,00€	702,00€
201816	153	20300	SERVICIOS OPERATIVOS VÍAS PÚBLICAS ARRENDAMIENTOS DE MAQUINARIA, INSTALACIONES Y UTILLAJE	435,60€	0,00€	435,60€	0,00€	435,60€	0,00€
201811	323	21200	EDUCACION FUNCIONAMIENTO DE CENTROS DE ENSEÑANZA DOCENTE EDIF. Y OTRAS CTNES.REPAR.MANT. Y CONSERV.	1.028,03€	0,00€	1.028,03€	0,00€	1.028,03€	0,00€
201826	161	21300	SERVICIO DE AGUAS ABASTECIMIENTO DOMICILIARIO DE AGUA POTABLE MAQUINARIA, INSTALACIONES TÉCNICAS Y UTILLAJE.	696,00€	0,00€	696,00€	0,00€	696,00€	0,00€
201517	165	21300	SERVICIOS ELECTRICOS ALUMBRADO PÚBLICO MAQUINARIA, INSTALACIONES ...AS Y UTILLAJE.	0,01€	0,00€	0,01€	0,00€	0,00€	0,01€
...A Y SIGUE..... :				15.029,02€	0,00€	15.029,02€	0,00€	159,63€	12.869,39€

CVE: 0VE4000DB8C990R8S9RSE5T1U9
Verifi. Comprobación
https://sede.alhaurindelatorre.es/index.php?id=verificacion

FIRMANTE - FECHA
AYUNTAMIENTO DE ALHAURÍN DE LA TORRE-AYTO. ALHAURIN DE LA TORRE - 11/08/2020
serialNumber=S2833002E,CN=Sello de tiempo TS@ - @firma,OU=Secretaría General de Administración Digital,O=Secretaría de Estado de Función Pública,C=ES - 11/08/2020 10:34:31
Diligencia:

EXPEDIENTE:: 2020CGEN-00001
Fecha: 21/05/2020
Hora: 00:00
Und. reg:REGISTRO GENERAL

GASTOS - OBLIGACIONES DE PRESUPUESTOS CERRADOS (E760)

PARTIDA PRESUPUESTARIA			DESCRIPCIÓN	OBLIGACIONES PENDIENTES DE PAGO A 1 DE ENERO	MODIFICACIONES SALDO INICIAL Y ANULACIONES	TOTAL OBLIGACIONES	PRESCRIPCIONES	PAGOS REALIZADOS	OBLIGACIONES PENDIENTES DE PAGO A 31 DE DICIEMBRE
			SUMA ANTERIOR..... :	15.029,02€	0,00€	15.029,02€	0,00€	2.159,63€	12.869,39€
201821	341	22105	DEPORTES PROMOCIÓN Y FOMENTO DEL DEPORTE PRODUCTOS ALIMENTICIOS.	895,00€	0,00€	895,00€	0,00€	895,00€	0,00€
201821	342	22110	DEPORTES INSTALACIONES DEPORTIVAS PRODUCTOS DE LIMPIEZA Y ASEO.	556,60€	0,00€	556,60€	0,00€	556,60€	0,00€
201802	1623	22502	ECONOMIA Y HACIENDA TRATAMIENTO DE RESIDUOS TRIBUTOS DE LAS ENTIDADES LOCALES.	13.871,88€	0,00€	13.871,88€	0,00€	13.871,88€	0,00€
201701	912	22601	ALCALDIA Y PROTOCOLO ÓRGANOS DE GOBIERNO ATENCIONES PROTOCOLARIAS Y REPRESENTATIVAS.	132,00€	0,00€	132,00€	0,00€	0,00€	132,00€
201801	912	22601	ALCALDIA Y PROTOCOLO ÓRGANOS DE GOBIERNO ATENCIONES PROTOCOLARIAS Y REPRESENTATIVAS.	484,40€	0,00€	484,40€	0,00€	94,40€	390,00€
201819	333	22602	CULTURA EQUIPAMIENTOS CULTURALES Y MUSEOS PUBLICIDAD Y PROPAGANDA.	78,65€	0,00€	78,65€	0,00€	78,65€	0,00€
201806	2310	22606	ACCIÓN SOCIAL ACCIÓN SOCIAL REUNIONES, CONFERENCIAS Y CURSOS.	1.200,00€	0,00€	1.200,00€	0,00€	1.200,00€	0,00€
			...A Y SIGUE..... :	32.247,55€	0,00€	32.247,55€	0,00€	856,16€	13.391,39€

CVE: 07E4000DB3C900K8S9K3E5T1U9
URL Comprobación:
https://sede.alhaurindelatorre.es/index.php?id=verificacion

FIRMANTE - FECHA
AYUNTAMIENTO DE ALHAURÍN DE LA TORRE-AYTO. ALHAURIN DE LA TORRE - 11/08/2020
serialNumber=S2833002E,CN=Sello de tiempo TS@ - @firma,OU=Secretaría General de Administración Digital,O=Secretaría de Estado de Función Pública,C=ES - 11/08/2020 10:34:31
Diligencia:

EXPEDIENTE:: 2020CGEN-00001
Fecha: 21/05/2020
Hora: 00:00
Und. reg:REGISTRO GENERAL

GASTOS - OBLIGACIONES DE PRESUPUESTOS CERRADOS (E760)

PARTIDA PRESUPUESTARIA			DESCRIPCIÓN	OBLIGACIONES PENDIENTES DE PAGO A 1 DE ENERO	MODIFICACIONES SALDO INICIAL Y ANULACIONES	TOTAL OBLIGACIONES	PRESCRIPCIONES	PAGOS REALIZADOS	OBLIGACIONES PENDIENTES DE PAGO A 31 DE DICIEMBRE
			SUMA ANTERIOR..... :	32.247,55€	0,00€	32.247,55€	0,00€	18.856,16€	13.391,39€
201820	3261	22606	ESCUELA Y BANDAS DE MUSICA ESCUELA MUNICIPAL DE MÚSICA REUNIONES, CONFERENCIAS Y CURSOS.	1.200,00€	0,00€	1.200,00€	0,00€	1.200,00€	0,00€
201522	3301	22606	JUVENTUD JUVENTUD REUNIONES, CONFERENCIAS Y CURSOS.	7,37€	0,00€	7,37€	0,00€	0,00€	7,37€
201629	172	22700	MEDIO AMBIENTE PROTECCIÓN Y MEJORA DEL MEDIO AMBIENTE LIMPIEZA Y ASEO	2.018,28€	0,00€	2.018,28€	0,00€	0,00€	2.018,28€
201826	160	22799	SERVICIO DE AGUAS ALCANTARILLADO OTROS TRABAJOS REALIZADOS POR OTRAS EMPRESAS Y PROFESIONALES	2.528,97€	0,00€	2.528,97€	0,00€	2.528,97€	0,00€
201826	161	22799	SERVICIO DE AGUAS ABASTECIMIENTO DOMICILIARIO DE AGUA POTABLE OTROS TRABAJOS REALIZADOS POR OTRAS EMPRESAS Y PROFESIONALES	1.134,00€	0,00€	1.134,00€	0,00€	1.134,00€	0,00€
201802	912	23020	ECONOMIA Y HACIENDA ÓRGANOS DE GOBIERNO DEL PERSONAL NO DIRECTIVO.	248,00€	0,00€	248,00€	0,00€	248,00€	0,00€
201802	912	23120	ECONOMIA Y HACIENDA ÓRGANOS DE GOBIERNO RSONAL NO DIRECTIVO.	105,99€	0,00€	105,99€	0,00€	105,99€	0,00€
			...A Y SIGUE..... :	39.490,16€	0,00€	39.490,16€	0,00€	073,12€	15.417,04€

CVE: 07E4000DB3C900K8S9K3E5T1U9
Url. Comprobación:
https://sede.alhaurindelatorre.es/index.php?id=verificacion

FIRMANTE - FECHA
AYUNTAMIENTO DE ALHAURÍN DE LA TORRE-AYTO. ALHAURIN DE LA TORRE - 11/08/2020
serialNumber=S2833002E,CN=Sello de tiempo TS@ - @firma,OU=Secretaría General de Administración Digital,O=Secretaría de Estado de Función Pública,C=ES - 11/08/2020 10:34:31
Diligencia:

EXPEDIENTE:: 2020CGEN-00001
Fecha: 21/05/2020
Hora: 00:00
Und. reg:REGISTRO GENERAL

GASTOS - OBLIGACIONES DE PRESUPUESTOS CERRADOS (E760)

PARTIDA PRESUPUESTARIA			DESCRIPCIÓN	OBLIGACIONES PENDIENTES DE PAGO A 1 DE ENERO	MODIFICACIONES SALDO INICIAL Y ANULACIONES	TOTAL OBLIGACIONES	PRESCRIPCIONES	PAGOS REALIZADOS	OBLIGACIONES PENDIENTES DE PAGO A 31 DE DICIEMBRE
			SUMA ANTERIOR..... :	39.490,16€	0,00€	39.490,16€	0,00€	24.073,12€	15.417,04€
201502	934	35900	ECONOMIA Y HACIENDA GESTIÓN DE LA DEUDA Y DE LA TESORERÍA OTROS GASTOS FINANCIEROS.	12,00€	0,00€	12,00€	0,00€	0,00€	12,00€
201802	934	35900	ECONOMIA Y HACIENDA GESTIÓN DE LA DEUDA Y DE LA TESORERÍA OTROS GASTOS FINANCIEROS.	18,88€	0,00€	18,88€	0,00€	0,00€	18,88€
201202	491	44901	ECONOMIA Y HACIENDA SOCIEDAD DE LA INFORMACIÓN OTRAS SUBVENCIONES A ENTES PÚBLICOS Y SOCIEDADES M	36.736,51€	0,00€	36.736,51€	0,00€	0,00€	36.736,51€
201506	2310	48001	SERVICIOS SOCIALES Y VIVIENDA ACCIÓN SOCIAL A FAMILIAS E INSTITUCIONES SIN FINES DE LUCRO.	900,84€	0,00€	900,84€	0,00€	0,00€	900,84€
201706	2310	48001	ACCIÓN SOCIAL ACCIÓN SOCIAL A FAMILIAS E INSTITUCIONES SIN FINES DE LUCRO.	500,00€	0,00€	500,00€	0,00€	0,00€	500,00€
201506	2310	48003	SERVICIOS SOCIALES Y VIVIENDA ACCIÓN SOCIAL A FAMILIAS E INSTITUCIONES SIN FINES DE LUCRO.	660,00€	0,00€	660,00€	0,00€	0,00€	660,00€
201406	231	48007	SERVICIOS SOCIALES Y VIVIENDA ASISTENCIA SOCIAL PRIMARIA A FAMILIAS E INSTITUCIONES SIN FINES DE LUCRO.	621,39€	0,00€	621,39€	0,00€	0,00€	621,39€
			...A Y SIGUE..... :	78.939,78€	0,00€	78.939,78€	0,00€	073,12€	54.866,66€

CVE: 07E000DB3C900K8S9K3E5T1U9
URL Comprobación: https://sede.alhaurindelatorre.es/index.php?id=verificacion

FIRMANTE - FECHA
AYUNTAMIENTO DE ALHAURÍN DE LA TORRE-AYTO. ALHAURIN DE LA TORRE - 11/08/2020
serialNumber=S2833002E,CN=Sello de tiempo TS@ - @firma,OU=Secretaría General de Administración Digital,O=Secretaría de Estado de Función Pública,C=ES - 11/08/2020 10:34:31
Diligencia:

EXPEDIENTE:: 2020CGEN-00001
Fecha: 21/05/2020
Hora: 00:00
Und. reg:REGISTRO GENERAL

GASTOS - OBLIGACIONES DE PRESUPUESTOS CERRADOS (E760)

PARTIDA PRESUPUESTARIA			DESCRIPCIÓN	OBLIGACIONES PENDIENTES DE PAGO A 1 DE ENERO	MODIFICACIONES SALDO INICIAL Y ANULACIONES	TOTAL OBLIGACIONES	PRESCRIPCIONES	PAGOS REALIZADOS	OBLIGACIONES PENDIENTES DE PAGO A 31 DE DICIEMBRE
			SUMA ANTERIOR..... :	78.939,78€	0,00€	78.939,78€	0,00€	24.073,12€	54.866,66€
201406	2310	48007	SERVICIOS SOCIALES Y VIVIENDA ACCIÓN SOCIAL A FAMILIAS E INSTITUCIONES SIN FINES DE LUCRO.	649,51€	0,00€	649,51€	0,00€	92,42€	557,09€
201506	2310	48008	SERVICIOS SOCIALES Y VIVIENDA ACCIÓN SOCIAL A FAMILIAS E INSTITUCIONES SIN FINES DE LUCRO.	1.529,57€	0,00€	1.529,57€	0,00€	0,00€	1.529,57€
201521	341	48909	DEPORTES PROMOCIÓN Y FOMENTO DEL DEPORTE OTRAS SUBVENCIONES	10.000,00€	0,00€	10.000,00€	0,00€	0,00€	10.000,00€
201811	326	48913	EDUCACION SERVICIOS COMPLEMENTARIOS DE EDUCACIÓN OTRAS SUBVENCIONES	350,00€	0,00€	350,00€	0,00€	350,00€	0,00€
201812	1531	61900	URBANISMO Y OBRAS ACCESO A LOS NÚCLEOS DE POBLACIÓN OTRAS INVERSIONES DE REPOSICIÓN EN INFRAESTRUCTURAS	4.840,00€	0,00€	4.840,00€	0,00€	4.840,00€	0,00€
201812	241	62200	URBANISMO Y OBRAS FOMENTO DEL EMPLEO EDIFICIOS Y OTRAS CONSTRUCCIONES	231,05€	0,00€	231,05€	0,00€	231,05€	0,00€
201812	9241	62200	URBANISMO Y OBRAS PARTICIPACIÓN CIUDADANA EDIFICIOS Y OTRAS CONSTRUCCIONES	36,78€	0,00€	36,78€	0,00€	36,78€	0,00€
			Y SIGUE..... :	96.576,69€	0,00€	96.576,69€	0,00€	623,37€	66.953,32€

CVE: 07E4000B3C900K8S9K3E5T1U9
Verificación en:
https://sede.alhaurindelatorre.es/index.php?id=verificacion

FIRMANTE - FECHA
AYUNTAMIENTO DE ALHAURÍN DE LA TORRE-AYTO. ALHAURIN DE LA TORRE - 11/08/2020
serialNumber=S2833002E,CN=Sello de tiempo TS@ - @firma,OU=Secretaría General de Administración Digital,O=Secretaría de Estado de Función Pública,C=ES - 11/08/2020 10:34:31
Diligencia:

EXPEDIENTE:: 2020CGEN-00001
Fecha: 21/05/2020
Hora: 00:00
Und. reg:REGISTRO GENERAL

GASTOS - OBLIGACIONES DE PRESUPUESTOS CERRADOS (E760)

PARTIDA PRESUPUESTARIA	DESCRIPCIÓN	OBLIGACIONES PENDIENTES DE PAGO A 1 DE ENERO	MODIFICACIONES SALDO INICIAL Y ANULACIONES	TOTAL OBLIGACIONES	PRESCRIPCIONES	PAGOS REALIZADOS	OBLIGACIONES PENDIENTES DE PAGO A 31 DE DICIEMBRE
SUMA ANTERIOR..... :		96.576,69€	0,00€	96.576,69€	0,00€	29.623,37€	66.953,32€
201816 171 62300	SERVICIOS OPERATIVOS PARQUES Y JARDINES MAQUINARIA, INSTALACIONES Y UTILLAJE	344,85€	0,00€	344,85€	0,00€	344,85€	0,00€
TOTALES..... :		96.921,54€	0,00€	96.921,54€	0,00€	968,22€	66.953,32€

CVE: 07E4000DB3C900K8S9K3E5T1U9
URL Comprobación:
https://sede.alhaurindelatorre.es/index.php?id=verificacion

FIRMANTE - FECHA
AYUNTAMIENTO DE ALHAURÍN DE LA TORRE-AYTO. ALHAURIN DE LA TORRE - 11/08/2020
serialNumber=S2833002E,CN=Sello de tiempo TS@ - @firma,OU=Secretaría General de Administración Digital,O=Secretaría de Estado de Función Pública,C=ES - 11/08/2020 10:34:31
Diligencia:

EXPEDIENTE:: 2020CGEN-00001
Fecha: 21/05/2020
Hora: 00:00
Und. reg:REGISTRO GENERAL

DERECHOS TOTALES PENDIENTES DE COBRO DE PRESUPUESTOS CERRADOS

APLICACIÓN PRESUPUESTARIA	DESCRIPCIÓN	PENDIENTES DE COBRO A 1 DE ENERO	MODIFICACIONES SALDO INICIAL	DERECHOS ANULADOS	DERECHOS CANCELADOS	RECAUDACIÓN	DERECHOS PEND. COBRO 31 DIC.
2004 11200	IMPUESTO SOBRE BIENES INMUEBLES. BIENES INMUEBLES	253,92€	0,00€	0,00€	91,22€	0,00€	162,70€
2005 11200	IMPUESTO SOBRE BIENES INMUEBLES. BIENES INMUEBLES	331,85€	0,00€	0,00€	0,00€	0,00€	331,85€
2006 11200	IMPUESTO SOBRE BIENES INMUEBLES. BIENES INMUEBLES	1.589,80€	0,00€	0,00€	36,44€	21,59€	1.531,77€
2007 11200	IMPUESTO SOBRE BIENES INMUEBLES. BIENES INMUEBLES	3.060,02€	0,00€	1.175,26€	37,70€	102,66€	1.744,40€
2008 11200	IMPUESTO SOBRE BIENES INMUEBLES. BIENES INMUEBLES	3.467,58€	0,00€	0,00€	1.362,34€	113,00€	1.992,24€
2009 11200	IMPUESTO SOBRE BIENES INMUEBLES. BIENES INMUEBLES	3.869,03€	0,00€	0,00€	1.389,61€	3,41€	2.476,01€
2010 11200	IMPUESTO SOBRE BIENES INMUEBLES. BIENES INMUEBLES	1.558,43€	0,00€	0,00€	467,61€	0,00€	1.090,82€
2011 11200	IMPUESTO SOBRE BIENES INMUEBLES. BIENES INMUEBLES	2.572,38€	0,00€	0,00€	350,26€	61,06€	2.161,06€
2012 11200	IMPUESTO SOBRE BIENES INMUEBLES. BIENES INMUEBLES	1.511,22€	0,00€	0,00€	411,65€	31,86€	1.067,71€
2013 11200	IMPUESTO SOBRE BIENES INMUEBLES. BIENES INMUEBLES	2.646,89€	0,00€	0,00€	441,44€	129,08€	2.076,37€
2014 11200	IMPUESTO SOBRE BIENES INMUEBLES. BIENES INMUEBLES	2.859,70€	0,00€	0,00€	442,34€	68,02€	2.349,34€
2015 11200	IMPUESTO SOBRE BIENES INMUEBLES. BIENES INMUEBLES	2.605,34€	0,00€	76,83€	0,00€	243,44€	2.285,07€
	SUMA Y SIGUE..... :	26.326,16€	0,00€	1.252,09€	5.030,61€	774,12€	19.269,34€

FIRMANTE - FECHA
AYUNTAMIENTO DE ALHAURÍN DE LA TORRE-AYTO. ALHAURIN DE LA TORRE - 11/08/2020
serialNumber=S2833002E,CN=Sello de tiempo TS@ - @firma,OU=Secretaría General de Administración Digital,O=Secretaría de Estado de Función Pública,C=ES 11/08/2020 10:34:31
Diligencia:

EXPEDIENTE:: 2020CGEN-00001
Fecha: 21/05/2020
Hora: 00:00
Unid. reg:REGISTRO GENERAL

URL Comprobación:
https://sede.alhaurindelatorre.es/index.php?id=verificacion

DERECHOS TOTALES PENDIENTES DE COBRO DE PRESUPUESTOS CERRADOS

APLICACIÓN PRESUPUESTARIA	DESCRIPCIÓN	PENDIENTES DE COBRO A 1 DE ENERO	MODIFICACIONES SALDO INICIAL	DERECHOS ANULADOS	DERECHOS CANCELADOS	RECAUDACIÓN	DERECHOS PEND. COBRO 31 DIC.
	SUMA ANTERIOR..... :	26.326,16€	0,00€	1.252,09€	5.030,61€	774,12€	19.269,34€
2016 11200	IMPUESTO SOBRE BIENES INMUEBLES. BIENES INMUEBLES	2.959,31€	0,00€	185,63€	0,00€	85,29€	2.688,39€
2017 11200	IMPUESTO SOBRE BIENES INMUEBLES. BIENES INMUEBLES	3.035,92€	0,00€	265,02€	0,00€	68,02€	2.702,88€
2018 11200	IMPUESTO SOBRE BIENES INMUEBLES. BIENES INMUEBLES	8.767,62€	0,00€	161,98€	2.461,25€	1.827,22€	4.317,17€
1998 11201	DE NATURALEZA URBANA	0,01€	0,00€	0,00€	0,00€	0,00€	0,01€
2000 11201	DE NATURALEZA URBANA	383,79€	0,00€	0,00€	0,00€	0,00€	383,79€
2001 11201	DE NATURALEZA URBANA	941,47€	0,00€	94,79€	0,00€	7,95€	838,73€
2002 11201	DE NATURALEZA URBANA	2.584,02€	0,00€	96,69€	469,46€	0,00€	2.017,87€
2003 11201	DE NATURALEZA URBANA	3.283,05€	0,00€	98,62€	1.441,11€	399,46€	1.343,86€
2004 11201	DE NATURALEZA URBANA	2.736,86€	0,00€	109,81€	212,47€	508,27€	1.906,31€
2005 11201	DE NATURALEZA URBANA	6.034,03€	0,00€	116,29€	983,88€	876,68€	4.057,18€
2006 11201	DE NATURALEZA URBANA	44.710,95€	0,00€	122,10€	2.576,42€	25.880,54€	16.131,89€
2007 11201	DE NATURALEZA URBANA	36.885,82€	0,00€	124,54€	732,56€	10.566,83€	25.461,89€
2008 11201	DE NATURALEZA URBANA	190.921,21€	0,00€	333,18€	1.229,24€	97.989,31€	91.369,48€
2009 11201	DE NATURALEZA URBANA	225.003,77€	0,00€	699,38€	3.757,53€	35.808,50€	184.738,36€
	SUMA Y SIGUE..... :	554.578,99€	0,00€	3.660,12€	18.894,53€	174.792,19€	357.227,15€

CVE: 07E4000DB3C900K8S9K3E5T1U9
URL Comprobación: https://sede.alhaurindelatorre.es/index.php?id=verificacion

FIRMANTE - FECHA
AYUNTAMIENTO DE ALHAURÍN DE LA TORRE-AYTO. ALHAURIN DE LA TORRE - 11/08/2020
serialNumber=S2833002E,CN=Sello de tiempo TS@ - @firma,OU=Secretaría General de Administración Digital,O=Secretaría de Estado de Función Pública,C=ES 11/08/2020 10:34:31
Diligencia:

EXPEDIENTE:: 2020CGEN-00001
Fecha: 21/05/2020
Hora: 00:00
Unid. reg:REGISTRO GENERAL

DERECHOS TOTALES PENDIENTES DE COBRO DE PRESUPUESTOS CERRADOS

APLICACIÓN PRESUPUESTARIA	DESCRIPCIÓN	PENDIENTES DE COBRO A 1 DE ENERO	MODIFICACIONES SALDO INICIAL	DERECHOS ANULADOS	DERECHOS CANCELADOS	RECAUDACIÓN	DERECHOS PEND. COBRO 31 DIC.
	SUMA ANTERIOR..... :	554.573,99€	0,00€	3.660,12€	18.894,53€	174.792,19€	357.227,15€
1995 11300	IMPUESTO VEHÍCULOS DE TRACCIÓN MECÁNICA	0,01€	0,00€	0,01€	0,00€	0,00€	0,00€
2000 11300	IMPUESTO VEHÍCULOS DE TRACCIÓN MECÁNICA	78,22€	0,00€	78,22€	0,00€	0,00€	0,00€
2001 11300	IMPUESTO VEHÍCULOS DE TRACCIÓN MECÁNICA	192,79€	0,00€	114,11€	0,00€	0,00€	78,68€
2002 11300	IMPUESTO SOBRE BIENES INMUEBLES. BIENES INMUEBLES	390,65€	0,00€	0,00€	0,00€	206,49€	184,16€
2004 11300	IMPUESTO SOBRE BIENES INMUEBLES. BIENES INMUEBLES	1.714,37€	0,00€	141,54€	0,00€	261,16€	1.311,67€
2005 11300	IMPUESTO SOBRE BIENES INMUEBLES. BIENES INMUEBLES	1.549,22€	0,00€	475,62€	0,00€	75,45€	998,15€
2006 11300	IMPUESTO SOBRE BIENES INMUEBLES. BIENES INMUEBLES	7.291,07€	0,00€	552,13€	0,00€	87,02€	6.651,92€
2007 11300	IMPUESTO SOBRE BIENES INMUEBLES. BIENES INMUEBLES	14.312,74€	0,00€	641,68€	0,00€	263,22€	13.407,84€
2008 11300	IMPUESTO SOBRE BIENES INMUEBLES. BIENES INMUEBLES	28.082,92€	0,00€	0,00€	1.193,22€	209,98€	26.679,72€
2009 11300	IMPUESTO SOBRE BIENES INMUEBLES. BIENES INMUEBLES	43.904,11€	0,00€	0,00€	3.425,19€	2.974,71€	37.504,21€
2010 11300	IMPUESTO SOBRE BIENES INMUEBLES. BIENES INMUEBLES	291.483,73€	0,00€	928,31€	2.758,32€	20.936,61€	266.860,49€
	SUMA Y SIGUE..... :	943.578,82€	0,00€	6.591,74€	26.271,26€	199.806,83€	710.903,99€

CVE: 07E4000DB3C900K8S9K3E5T1U9
URL Comprobación: https://sede.alhaurindelatorre.es/index.php?id=verificacion

FIRMANTE - FECHA
AYUNTAMIENTO DE ALHAURÍN DE LA TORRE-AYTO. ALHAURIN DE LA TORRE - 11/08/2020
serialNumber=S2833002E,CN=Sello de tiempo TS@ - @firma,OU=Secretaría General de Administración Digital,O=Secretaría de Estado de Función Pública,C=ES 11/08/2020 10:34:31
Diligencia:

EXPEDIENTE:: 2020CGEN-00001
Fecha: 21/05/2020
Hora: 00:00
Unid. reg:REGISTRO GENERAL

DERECHOS TOTALES PENDIENTES DE COBRO DE PRESUPUESTOS CERRADOS

APLICACIÓN PRESUPUESTARIA	DESCRIPCIÓN	PENDIENTES DE COBRO A 1 DE ENERO	MODIFICACIONES SALDO INICIAL	DERECHOS ANULADOS	DERECHOS CANCELADOS	RECAUDACIÓN	DERECHOS PEND. COBRO 31 DIC.
	SUMA ANTERIOR..... :	943.573,82€	0,00€	6.591,74€	26.271,26€	199.806,83€	710.903,99€
2011 11300	IMPUESTO SOBRE BIENES INMUEBLES. BIENES INMUEBLES	493.037,22€	0,00€	3.912,70€	3.156,51€	65.549,80€	420.418,21€
2012 11300	IMPUESTO SOBRE BIENES INMUEBLES. BIENES INMUEBLES	491.847,70€	0,00€	4.211,80€	2.147,46€	41.760,01€	443.728,43€
2013 11300	IMPUESTO SOBRE BIENES INMUEBLES. BIENES INMUEBLES	471.494,00€	0,00€	5.183,38€	2.137,36€	60.004,85€	404.168,41€
2014 11300	IMPUESTO SOBRE BIENES INMUEBLES. BIENES INMUEBLES	589.119,04€	0,00€	6.610,38€	1.981,76€	73.119,69€	507.407,21€
2015 11300	IMPUESTO SOBRE BIENES INMUEBLES. BIENES INMUEBLES	642.585,06€	0,00€	10.132,87€	6.427,33€	50.668,71€	575.356,15€
2016 11300	IMPUESTO SOBRE BIENES INMUEBLES. BIENES INMUEBLES	703.694,58€	0,00€	9.980,93€	0,00€	91.957,51€	601.756,14€
2017 11300	IMPUESTO SOBRE BIENES INMUEBLES. BIENES INMUEBLES	914.630,63€	0,00€	27.406,96€	138.632,30€	155.805,67€	592.785,70€
2018 11300	IMPUESTO SOBRE BIENES INMUEBLES. BIENES INMUEBLES	3.376.272,32€	0,00€	28.597,67€	989.027,28€	1.425.651,46€	932.995,91€
2001 11400	IMPUESTO S/INCREMENTO VALOR TERRENOS NATURAL.URBAN	901,52€	0,00€	0,00€	0,00€	0,00€	901,52€
2003 11400	IMPUESTO S/INCREMENTO VALOR TERRENOS NATURAL.URBAN	37.566,69€	0,00€	0,00€	0,00€	0,00€	37.566,69€
2004 11400	IMPUESTO S/INCREMENTO VALOR TERRENOS NATURAL.URBAN	6,84€	0,00€	0,00€	0,00€	0,00€	6,84€
	SUMA Y SIGUE..... :	8.664.729,42€	0,00€	102.628,43€	1.169.781,26€	2.164.324,53€	5.227.995,20€

CVE: 07E4000DB3C900K8S9K3E5T1U9
URL Comprobación: https://sede.alhaurindelatorre.es/index.php?id=verificacion

FIRMANTE - FECHA
AYUNTAMIENTO DE ALHAURÍN DE LA TORRE-AYTO. ALHAURIN DE LA TORRE - 11/08/2020
serialNumber=S2833002E,CN=Sello de tiempo TS@ - @firma,OU=Secretaría General de Administración Digital,O=Secretaría de Estado de Función Pública,C=ES 11/08/2020 10:34:31
Diligencia:

EXPEDIENTE:: 2020CGEN-00001
Fecha: 21/05/2020
Hora: 00:00
Unid. reg:REGISTRO GENERAL

DERECHOS TOTALES PENDIENTES DE COBRO DE PRESUPUESTOS CERRADOS

APLICACIÓN PRESUPUESTARIA	DESCRIPCIÓN	PENDIENTES DE COBRO A 1 DE ENERO	MODIFICACIONES SALDO INICIAL	DERECHOS ANULADOS	DERECHOS CANCELADOS	RECAUDACIÓN	DERECHOS PEND. COBRO 31 DIC.
	SUMA ANTERIOR..... :	8.664.729,42€	0,00€	102.628,43€	1.169.781,26€	2.164.324,53€	5.227.995,20€
2006 11400	IMPUESTO S/INCREMENTO VALOR TERRENOS NATURAL.URBAN	376,89€	0,00€	0,00€	0,00€	0,00€	376,89€
2007 11400	IMPUESTO S/INCREMENTO VALOR TERRENOS NATURAL.URBAN	2.869,27€	0,00€	0,00€	0,00€	0,00€	2.869,27€
2008 11400	IMPUESTO S/INCREMENTO VALOR TERRENOS NATURAL.URBAN	1.126,12€	0,00€	0,00€	0,00€	0,00€	1.126,12€
2009 11400	IMPUESTO S/INCREMENTO VALOR TERRENOS NATURAL.URBAN	10.761,62€	0,00€	0,00€	0,00€	2,14€	10.759,48€
2010 11500	IMPUESTO SOBRE VEHÍCULOS DE TRACCIÓN MECÁNICA.	54.951,56€	0,00€	115,88€	7.169,52€	3.106,42€	44.559,74€
2011 11500	IMPUESTO SOBRE VEHÍCULOS DE TRACCIÓN MECÁNICA.	83.959,28€	0,00€	715,15€	1.867,97€	2.525,97€	78.850,19€
2012 11500	IMPUESTO SOBRE VEHÍCULOS DE TRACCIÓN MECÁNICA.	91.321,70€	0,00€	457,04€	1.867,39€	3.655,36€	85.341,91€
2013 11500	IMPUESTO SOBRE VEHÍCULOS DE TRACCIÓN MECÁNICA.	108.893,24€	0,00€	173,82€	5.309,30€	4.189,24€	99.220,88€
2014 11500	IMPUESTO SOBRE VEHÍCULOS DE TRACCIÓN MECÁNICA.	133.322,64€	0,00€	173,82€	3.282,62€	6.868,60€	122.997,60€
2015 11500	IMPUESTO SOBRE VEHÍCULOS DE TRACCIÓN MECÁNICA.	153.974,28€	0,00€	115,88€	426,98€	9.800,23€	143.631,19€
2016 11500	IMPUESTO SOBRE VEHÍCULOS DE TRACCIÓN MECÁNICA.	165.184,17€	0,00€	159,33€	426,98€	13.808,59€	150.789,27€
	SUMA Y SIGUE..... :	9.471.470,19€	0,00€	104.539,35€	1.190.132,02€	2.208.281,08€	5.968.517,74€

CVE: 07E4000DB3C900K8S9K3E5T1U9
URL Comprobación: https://sede.alhaurindelatorre.es/index.php?id=verificacion

FIRMANTE - FECHA
AYUNTAMIENTO DE ALHAURÍN DE LA TORRE-AYTO. ALHAURIN DE LA TORRE - 11/08/2020
serialNumber=S2833002E,CN=Sello de tiempo TS@ - @firma,OU=Secretaría General de Administración Digital,O=S.G.A.D. del Estado de Función Pública,C=ES 11/08/2020 10:34:31
Diligencia:

EXPEDIENTE:: 2020CGEN-00001
Fecha: 21/05/2020
Hora: 00:00
Unid. reg:REGISTRO GENERAL

DERECHOS TOTALES PENDIENTES DE COBRO DE PRESUPUESTOS CERRADOS

APLICACIÓN PRESUPUESTARIA	DESCRIPCIÓN	PENDIENTES DE COBRO A 1 DE ENERO	MODIFICACIONES SALDO INICIAL	DERECHOS ANULADOS	DERECHOS CANCELADOS	RECAUDACIÓN	DERECHOS PEND. COBRO 31 DIC.
	SUMA ANTERIOR..... :	9.471.470,19€	0,00€	104.539,35€	1.190.132,02€	2.208.281,08€	5.968.517,74€
2017 11500	IMPUESTO SOBRE VEHÍCULOS DE TRACCIÓN MECÁNICA.	197.554,34€	0,00€	901,90€	355,10€	29.717,56€	166.579,78€
2018 11500	IMPUESTO SOBRE VEHÍCULOS DE TRACCIÓN MECÁNICA.	404.685,54€	0,00€	633,23€	579,34€	193.695,41€	209.777,56€
2010 11600	IMPUESTO SOBRE INCREMENTO DEL VALOR DE LOS TERRENO	190.322,81€	0,00€	0,00€	0,00€	0,27€	190.322,54€
2011 11600	IMPUESTO SOBRE INCREMENTO DEL VALOR DE LOS TERRENO	57.313,26€	0,00€	0,00€	0,00€	1.118,88€	56.194,38€
2012 11600	IMPUESTO SOBRE INCREMENTO DEL VALOR DE LOS TERRENO	241.536,12€	0,00€	405,32€	166,43€	294,07€	240.670,30€
2013 11600	IMPUESTO SOBRE INCREMENTO DEL VALOR DE LOS TERRENO	557.992,74€	0,00€	0,00€	6.768,86€	4.053,22€	547.170,66€
2014 11600	IMPUESTO SOBRE INCREMENTO DEL VALOR DE LOS TERRENO	266.154,11€	0,00€	0,00€	1.056,14€	30.289,82€	234.808,15€
2015 11600	IMPUESTO SOBRE INCREMENTO DEL VALOR DE LOS TERRENO	177.101,70€	0,00€	0,00€	0,00€	2.929,52€	174.172,18€
2016 11600	IMPUESTO SOBRE INCREMENTO DEL VALOR DE LOS TERRENO	531.525,07€	0,00€	2.113,24€	81,00€	95.793,37€	433.537,46€
2017 11600	IMPUESTO SOBRE INCREMENTO DEL VALOR DE LOS TERRENO	238.650,09€	0,00€	369,51€	3.086,60€	46.462,21€	188.731,77€
2018 11600	IMPUESTO SOBRE INCREMENTO DEL VALOR DE LOS TERRENO	880.613,41€	0,00€	27.938,85€	569,92€	394.192,66€	457.911,98€
	SUMA Y SIGUE..... :	13.214.919,38€	0,00€	136.901,40€	1.202.795,41€	3.006.828,07€	8.868.394,50€

CVE: 07E4000DB3C900K8S9K3E5T1U9
URL Comprobación: https://sede.alhaurindelatorre.es/index.php?id=verificacion

FIRMANTE - FECHA
AYUNTAMIENTO DE ALHAURÍN DE LA TORRE-AYTO. ALHAURIN DE LA TORRE - 11/08/2020
serialNumber=S2833002E,CN=Sello de tiempo TS@ - @firma,OU=Secretaría General de Administración Digital,O=Secretaría de Estado de Función Pública,C=ES 11/08/2020 10:34:31
Diligencia:

EXPEDIENTE:: 2020CGEN-00001
Fecha: 21/05/2020
Hora: 00:00
Unid. reg:REGISTRO GENERAL

DERECHOS TOTALES PENDIENTES DE COBRO DE PRESUPUESTOS CERRADOS

APLICACIÓN PRESUPUESTARIA	DESCRIPCIÓN	PENDIENTES DE COBRO A 1 DE ENERO	MODIFICACIONES SALDO INICIAL	DERECHOS ANULADOS	DERECHOS CANCELADOS	RECAUDACIÓN	DERECHOS PEND. COBRO 31 DIC.
	SUMA ANTERIOR..... :	13.214.919,38€	0,00€	136.901,40€	1.202.795,41€	3.006.828,07€	8.868.394,50€
1999 13000	IMPUESTOS SOBRE ACTIVIDADES EMPRESARIALES	317,24€	0,00€	0,00€	317,24€	0,00€	0,00€
2001 13000	IMPUESTOS SOBRE ACTIVIDADES EMPRESARIALES	67,18€	0,00€	0,00€	0,00€	0,00€	67,18€
2005 13000	IMPUESTO SOBRE ACTIVIDADES ECONÓMICAS.	132,41€	0,00€	0,00€	0,00€	0,00€	132,41€
2006 13000	IMPUESTO SOBRE ACTIVIDADES ECONÓMICAS.	1.285,55€	0,00€	0,00€	0,00€	0,00€	1.285,55€
2007 13000	IMPUESTO SOBRE ACTIVIDADES ECONÓMICAS.	1.202,85€	0,00€	0,00€	0,00€	0,00€	1.202,85€
2008 13000	IMPUESTO SOBRE ACTIVIDADES ECONÓMICAS.	1.974,71€	0,00€	0,00€	103,19€	0,00€	1.871,52€
2009 13000	IMPUESTO SOBRE ACTIVIDADES ECONÓMICAS.	7.991,64€	0,00€	0,00€	234,78€	0,00€	7.756,86€
2010 13000	IMPUESTO SOBRE ACTIVIDADES ECONÓMICAS.	39.992,60€	0,00€	0,00€	233,22€	0,00€	39.759,38€
2011 13000	IMPUESTO SOBRE ACTIVIDADES ECONÓMICAS.	13.179,53€	0,00€	0,00€	510,39€	0,00€	12.669,14€
2012 13000	IMPUESTO SOBRE ACTIVIDADES ECONÓMICAS.	51.228,98€	0,00€	0,00€	973,61€	0,00€	50.255,37€
2013 13000	IMPUESTO SOBRE ACTIVIDADES ECONÓMICAS.	18.750,48€	0,00€	0,00€	1.081,69€	0,00€	17.668,79€
	SUMA Y SIGUE..... :	13.351.042,55€	0,00€	136.901,40€	1.206.249,53€	3.006.828,07€	9.001.063,55€

CVE: 07E4000DB3C900K8S9K3E5T1U9
URL Comprobación: https://sede.alhaurindelatorre.es/index.php?id=verificacion

FIRMANTE - FECHA
AYUNTAMIENTO DE ALHAURÍN DE LA TORRE-AYTO. ALHAURIN DE LA TORRE - 11/08/2020
serialNumber=S2833002E,CN=Sello de tiempo TS@ - @firma,OU=Secretaría General de Administración Digital,O=Secretaría de Estado de Función Pública,C=ES 11/08/2020 10:34:31
Diligencia:

EXPEDIENTE:: 2020CGEN-00001
Fecha: 21/05/2020
Hora: 00:00
Unid. reg:REGISTRO GENERAL

DERECHOS TOTALES PENDIENTES DE COBRO DE PRESUPUESTOS CERRADOS

APLICACIÓN PRESUPUESTARIA	DESCRIPCIÓN	PENDIENTES DE COBRO A 1 DE ENERO	MODIFICACIONES SALDO INICIAL	DERECHOS ANULADOS	DERECHOS CANCELADOS	RECAUDACIÓN	DERECHOS PEND. COBRO 31 DIC.
	SUMA ANTERIOR..... :	13.351.042,55€	0,00€	136.901,40€	1.206.249,53€	3.006.828,07€	9.001.063,55€
2014 13000	IMPUESTO SOBRE ACTIVIDADES ECONÓMICAS.	13.984,18€	0,00€	0,00€	242,30€	1.832,54€	11.909,34€
2015 13000	IMPUESTO SOBRE ACTIVIDADES ECONÓMICAS.	12.158,01€	0,00€	0,00€	242,30€	0,00€	11.915,71€
2016 13000	IMPUESTO SOBRE ACTIVIDADES ECONÓMICAS.	16.119,73€	0,00€	0,00€	242,30€	662,20€	15.215,23€
2017 13000	IMPUESTO SOBRE ACTIVIDADES ECONÓMICAS.	29.904,92€	0,00€	1.909,40€	242,30€	9.911,94€	17.841,28€
2018 13000	IMPUESTO SOBRE ACTIVIDADES ECONÓMICAS.	99.534,85€	0,00€	4.794,18€	732,98€	79.741,87€	14.265,82€
2006 29000	IMPUESTO SOBRE CONSTRUCCIONES, INSTALACIONES Y OBR	5.730,50€	0,00€	0,00€	0,00€	0,00€	5.730,50€
2007 29000	IMPUESTO SOBRE CONSTRUCCIONES, INSTALACIONES Y OBR	249.668,42€	0,00€	0,00€	406,77€	35,36€	249.226,29€
2008 29000	IMPUESTO SOBRE CONSTRUCCIONES, INSTALACIONES Y OBR	117.568,91€	0,00€	0,00€	0,00€	0,00€	117.568,91€
2009 29000	IMPUESTO SOBRE CONSTRUCCIONES, INSTALACIONES Y OBR	152.674,09€	0,00€	0,00€	0,00€	0,00€	152.674,09€
2010 29000		21.752,08€	0,00€	0,00€	0,00€	0,00€	21.752,08€
	SUMA Y SIGUE..... :	14.070.138,24€	0,00€	143.604,98€	1.208.358,48€	3.099.011,98€	9.619.162,80€

CVE: 07E4000DB3C900K8S9K3E5T1U9
URL Comprobación: https://sede.alhaurindelatorre.es/index.php?id=verificacion

FIRMANTE - FECHA
AYUNTAMIENTO DE ALHAURÍN DE LA TORRE-AYTO. ALHAURIN DE LA TORRE - 11/08/2020
serialNumber=S2833002E,CN=Sello de tiempo TS@ - @firma,OU=Secretaría General de Administración Digital,O=Secretaría de Estado de Función Pública,C=ES 11/08/2020 10:34:31
Diligencia:

EXPEDIENTE:: 2020CGEN-00001
Fecha: 21/05/2020
Hora: 00:00
Unid. reg:REGISTRO GENERAL

DERECHOS TOTALES PENDIENTES DE COBRO DE PRESUPUESTOS CERRADOS

APLICACIÓN PRESUPUESTARIA	DESCRIPCIÓN	PENDIENTES DE COBRO A 1 DE ENERO	MODIFICACIONES SALDO INICIAL	DERECHOS ANULADOS	DERECHOS CANCELADOS	RECAUDACIÓN	DERECHOS PEND. COBRO 31 DIC.
	SUMA ANTERIOR..... :	14.048.386,16€	0,00€	143.604,98€	1.208.358,48€	3.099.011,98€	9.597.410,72€
	IMPUESTO SOBRE CONSTRUCCIONES, INSTALACIONES Y OBR						
2011 29000		23.333,77€	0,00€	0,00€	0,00€	16,73€	23.317,04€
	IMPUESTO SOBRE CONSTRUCCIONES, INSTALACIONES Y OBR						
2013 29000		765,29€	0,00€	0,00€	0,00€	312,13€	453,16€
	IMPUESTO SOBRE CONSTRUCCIONES, INSTALACIONES Y OBR						
2014 29000		707,68€	0,00€	0,00€	0,00€	0,00€	707,68€
	IMPUESTO SOBRE CONSTRUCCIONES, INSTALACIONES Y OBR						
2015 29000		119.556,48€	0,00€	0,00€	0,00€	947,05€	118.609,43€
	IMPUESTO SOBRE CONSTRUCCIONES, INSTALACIONES Y OBR						
2016 29000		7.691,43€	0,00€	0,00€	0,00€	0,00€	7.691,43€
	IMPUESTO SOBRE CONSTRUCCIONES, INSTALACIONES Y OBR						
2017 29000		106.425,51€	0,00€	0,00€	0,00€	68.541,09€	37.884,42€
	IMPUESTO SOBRE CONSTRUCCIONES, INSTALACIONES Y OBR						
2018 29000		152.100,50€	0,00€	0,00€	0,00€	115.523,56€	36.576,94€
	IMPUESTO SOBRE CONSTRUCCIONES, INSTALACIONES Y OBR						
2010 30000		56.153,08€	0,00€	58,50€	1.074,82€	4.232,54€	50.787,22€
	SERVICIO DE ABASTECIMIENTO DE AGUA						
	SUMA Y SIGUE..... :	14.536.871,98€	0,00€	143.663,48€	1.209.433,30€	3.288.585,08€	9.895.190,12€

CVE: 07E4000DB3C900K8S9K3E5T1U9
URL Comprobación:
https://sede.alhaurindelatorre.es/index.php?id=verificacion
FIRMANTE - FECHA
AYUNTAMIENTO DE ALHAURÍN DE LA TORRE-AYTO. ALHAURIN DE LA TORRE - 11/08/2020
serialNumber=S2833002E,CN=Sello de tiempo TS@ - @firma,OU=Secretaría General de Administración Digital,O=Secretaría de Estado de Función Pública,C=ES 11/08/2020 10:34:31
Diligencia:
EXPEDIENTE:: 2020CGEN-00001
Fecha: 21/05/2020
Hora: 00:00
Unid. reg:REGISTRO GENERAL

DERECHOS TOTALES PENDIENTES DE COBRO DE PRESUPUESTOS CERRADOS

APLICACIÓN PRESUPUESTARIA	DESCRIPCIÓN	PENDIENTES DE COBRO A 1 DE ENERO	MODIFICACIONES SALDO INICIAL	DERECHOS ANULADOS	DERECHOS CANCELADOS	RECAUDACIÓN	DERECHOS PEND. COBRO 31 DIC.
	SUMA ANTERIOR..... :	14.536.871,98€	0,00€	143.663,48€	1.209.433,30€	3.288.585,08€	9.895.190,12€
2011 30000	SERVICIO DE ABASTECIMIENTO DE AGUA.	51.159,57€	0,00€	25,57€	1.502,41€	4.950,09€	44.681,50€
2012 30000	SERVICIO DE ABASTECIMIENTO DE AGUA.	50.895,97€	0,00€	16,46€	509,23€	4.808,54€	45.561,74€
2013 30000	SERVICIO DE ABASTECIMIENTO DE AGUA.	68.082,92€	0,00€	18,78€	468,57€	4.522,42€	63.073,15€
2014 30000	SERVICIO DE ABASTECIMIENTO DE AGUA.	71.876,35€	0,00€	191,63€	247,21€	8.071,83€	63.365,68€
2015 30000	SERVICIO DE ABASTECIMIENTO DE AGUA.	92.143,30€	0,00€	57,75€	551,23€	23.393,91€	68.140,41€
2016 30000	SERVICIO DE ABASTECIMIENTO DE AGUA.	131.541,96€	0,00€	1.141,02€	356,18€	46.397,54€	83.647,22€
2017 30000	SERVICIO DE ABASTECIMIENTO DE AGUA.	232.965,27€	-0,84€	8.366,68€	0,00€	93.324,51€	131.273,24€
2018 30000	SERVICIO DE ABASTECIMIENTO DE AGUA.	631.494,26€	0,00€	19.873,46€	0,00€	504.785,83€	106.834,97€
2010 30100	SERVICIO DE ALCANTARILLADO.	27.450,02€	0,00€	0,00€	562,18€	2.459,92€	24.427,92€
2011 30100	SERVICIO DE ALCANTARILLADO.	27.117,14€	0,00€	0,00€	684,53€	2.996,23€	23.436,38€
2012 30100	SERVICIO DE ALCANTARILLADO.	27.117,10€	0,00€	0,00€	496,21€	2.597,39€	24.023,50€
2013 30100	SERVICIO DE ALCANTARILLADO.	46.126,20€	0,00€	0,00€	428,72€	3.812,26€	41.885,22€
	SUMA Y SIGUE..... :	15.994.842,04€	-0,84€	173.354,83€	1.215.239,77€	3.990.705,55€	10.615.541,05€

CVE: 07E4000DB3C900K8S9K3E5T1U9
URL Comprobación: https://sede.alhaurindelatorre.es/index.php?id=verificacion

FIRMANTE - FECHA
AYUNTAMIENTO DE ALHAURÍN DE LA TORRE-AYTO. ALHAURIN DE LA TORRE - 11/08/2020
serialNumber=S2833002E,CN=Sello de tiempo TS@ - @firma,OU=Secretaría General de Administración Digital,O=Secretaría de Estado de Función Pública,C=ES - 11/08/2020 10:34:31

Diligencia:

EXPEDIENTE:: 2020CGEN-00001
Fecha: 21/05/2020
Hora: 00:00
Unid. reg:REGISTRO GENERAL

DERECHOS TOTALES PENDIENTES DE COBRO DE PRESUPUESTOS CERRADOS

APLICACIÓN PRESUPUESTARIA	DESCRIPCIÓN	PENDIENTES DE COBRO A 1 DE ENERO	MODIFICACIONES SALDO INICIAL	DERECHOS ANULADOS	DERECHOS CANCELADOS	RECAUDACIÓN	DERECHOS PEND. COBRO 31 DIC.
	SUMA ANTERIOR..... :	15.994.842,04€	-0,84€	173.354,83€	1.215.239,77€	3.990.705,55€	10.615.541,05€
2014 30100	SERVICIO DE ALCANTARILLADO.	48.538,89€	0,00€	0,00€	209,27€	6.196,66€	42.132,96€
2015 30100	SERVICIO DE ALCANTARILLADO.	52.417,57€	0,00€	361,42€	78,07€	13.579,52€	38.398,56€
2016 30100	SERVICIO DE ALCANTARILLADO.	81.320,54€	0,00€	604,54€	1.476,47€	28.652,87€	50.586,66€
2017 30100	SERVICIO DE ALCANTARILLADO.	133.807,90€	0,00€	2.648,48€	2.232,95€	53.411,68€	75.514,79€
2018 30100	SERVICIO DE ALCANTARILLADO.	537.851,71€	0,00€	7.960,15€	3.365,71€	456.929,59€	69.596,26€
2010 30200	SERVICIO DE RECOGIDA DE BASURAS.	14.112,90€	0,00€	0,00€	266,83€	1.300,93€	12.545,14€
2011 30200	SERVICIO DE RECOGIDA DE BASURAS.	20.331,71€	0,00€	0,00€	604,06€	2.042,61€	17.685,04€
2012 30200	SERVICIO DE RECOGIDA DE BASURAS.	38.889,63€	0,00€	64,05€	783,80€	2.560,65€	35.481,13€
2013 30200	SERVICIO DE RECOGIDA DE BASURAS.	61.600,50€	0,00€	85,40€	1.156,51€	4.168,13€	56.190,46€
2014 30200	SERVICIO DE RECOGIDA DE BASURAS.	67.912,46€	0,00€	676,92€	956,20€	7.614,75€	58.664,59€
2015 30200	SERVICIO DE RECOGIDA DE BASURAS.	76.105,80€	0,00€	1.261,03€	507,73€	11.813,22€	62.523,82€
2016 30200	SERVICIO DE RECOGIDA DE BASURAS.	86.594,19€	0,00€	2.084,69€	76,00€	20.948,54€	63.484,96€
2017 30200		115.521,39€	0,00€	2.992,68€	7.931,37€	34.891,65€	69.705,69€
	SUMA Y SIGUE..... :	17.329.847,23€	-0,84€	192.094,19€	1.234.884,74€	4.634.816,35€	11.268.051,11€

CVE: 07E4000DB3C900K8S9K3E5T1U9
URL Comprobación: https://sede.alhaurindelatorre.es/index.php?id=verificacion

FIRMANTE - FECHA
AYUNTAMIENTO DE ALHAURÍN DE LA TORRE-AYTO. ALHAURIN DE LA TORRE - 11/08/2020
serialNumber=S2833002E,CN=Sello de tiempo TS@ - @firma,OU=Secretaría General de Administración Digital,O=Secretaría de Estado de Función Pública,C=ES - 11/08/2020 10:34:39
Diligencia:

EXPEDIENTE:: 2020CGEN-00001
Fecha: 21/05/2020
Hora: 00:00
Unid. reg:REGISTRO GENERAL

DERECHOS TOTALES PENDIENTES DE COBRO DE PRESUPUESTOS CERRADOS

APLICACIÓN PRESUPUESTARIA	DESCRIPCIÓN	PENDIENTES DE COBRO A 1 DE ENERO	MODIFICACIONES SALDO INICIAL	DERECHOS ANULADOS	DERECHOS CANCELADOS	RECAUDACIÓN	DERECHOS PEND. COBRO 31 DIC.
	SUMA ANTERIOR..... :	17.214.325,84€	-0,84€	189.101,51€	1.226.953,37€	4.599.924,70€	11.198.345,42€
	SERVICIO DE RECOGIDA DE BASURAS.						
2018 30200	SERVICIO DE RECOGIDA DE BASURAS.	508.452,02€	0,00€	5.245,77€	16.445,48€	424.299,04€	62.461,73€
2010 30901	OTRAS TASAS POR PRESTACIÓN DE SERVICIOS BÁSICOS.	616,80€	0,00€	0,00€	0,00€	0,00€	616,80€
2011 30901	OTRAS TASAS POR PRESTACIÓN DE SERVICIOS BÁSICOS.	1.122,95€	0,00€	0,00€	0,00€	60,80€	1.062,15€
2012 30901	OTRAS TASAS POR PRESTACIÓN DE SERVICIOS BÁSICOS.	2.636,18€	0,00€	0,00€	0,00€	0,00€	2.636,18€
2013 30901	OTRAS TASAS POR PRESTACIÓN DE SERVICIOS BÁSICOS.	408,14€	0,00€	0,00€	0,00€	0,00€	408,14€
2014 30901	OTRAS TASAS POR PRESTACIÓN DE SERVICIOS BÁSICOS.	4.751,12€	0,00€	0,00€	0,00€	217,63€	4.533,49€
2015 30901	OTRAS TASAS POR PRESTACIÓN DE SERVICIOS BÁSICOS.	1.949,36€	0,00€	0,00€	0,00€	87,07€	1.862,29€
2016 30901	OTRAS TASAS POR PRESTACIÓN DE SERVICIOS BÁSICOS.	5.239,95€	0,00€	0,00€	0,00€	1.079,56€	4.160,39€
2017 30901	OTRAS TASAS POR PRESTACIÓN DE SERVICIOS BÁSICOS.	3.031,91€	0,00€	0,00€	0,00€	973,03€	2.058,88€
2018 30901	OTRAS TASAS POR PRESTACIÓN DE SERVICIOS BÁSICOS.	25.643,60€	0,00€	278,00€	0,00€	18.131,76€	7.233,84€
1995 31001		1.568,88€	0,00€	0,00€	0,00€	0,00€	1.568,88€
	SUMA Y SIGUE..... :	17.885.268,14€	-0,84€	197.617,96€	1.251.330,22€	5.079.665,24€	11.356.653,88€

EXPEDICIÓN DE DOCUMENTOS
DOCUMENTO FIRMADO ELECTRÓNICAMENTE
URL Comprobación:
https://sede.alhaurindelatorre.es/index.php?id=verificacion

FIRMANTE - FECHA
AYUNTAMIENTO DE ALHAURÍN DE LA TORRE-AYTO. ALHAURIN DE LA TORRE - 11/08/2020
serialNumber=S2833002E,CN=Sello de tiempo TS@ - @firma,OU=Secretaría General de Administración Digital,O=Secretaría de Estado de Función Pública,C=ES - 11/08/2020 10:34:39
Diligencia:

EXPEDIENTE:: 2020CGEN-00001
Fecha: 21/05/2020
Hora: 00:00
Unid. reg:REGISTRO GENERAL

DERECHOS TOTALES PENDIENTES DE COBRO DE PRESUPUESTOS CERRADOS

APLICACIÓN PRESUPUESTARIA	DESCRIPCIÓN	PENDIENTES DE COBRO A 1 DE ENERO	MODIFICACIONES SALDO INICIAL	DERECHOS ANULADOS	DERECHOS CANCELADOS	RECAUDACIÓN	DERECHOS PEND. COBRO 31 DIC.
	SUMA ANTERIOR..... :	17.885.268,14€	-0,84€	197.617,96€	1.251.330,22€	5.079.665,24€	11.356.653,88€
2006 31001	EXPEDICIÓN DE DOCUMENTOS.	7,34€	0,00€	0,00€	0,00€	0,00€	7,34€
2007 31001	EXPEDICIÓN DE DOCUMENTOS.	37,48€	0,00€	0,00€	0,00€	0,00€	37,48€
2006 31100	LICENCIAS DE APERTURA DE ESTABLECIMIENTOS.	408,86€	0,00€	0,00€	0,00€	0,00€	408,86€
2007 31100	LICENCIAS DE APERTURA DE ESTABLECIMIENTOS.	604,90€	0,00€	0,00€	0,00€	0,00€	604,90€
2009 31100	LICENCIAS DE APERTURA DE ESTABLECIMIENTOS.	1.740,01€	0,00€	0,00€	0,00€	0,00€	1.740,01€
1998 31101	INSPECCIÓN AMBIENTAL.	7.438,05€	0,00€	0,00€	0,00€	0,00€	7.438,05€
2006 31103	CEMENTERIO MUNICIPAL.	3.125,15€	0,00€	0,00€	0,00€	0,00€	3.125,15€
2007 31103	CEMENTERIO MUNICIPAL.	528,40€	0,00€	0,00€	0,00€	0,00€	528,40€
2008 31103	CEMENTERIO MUNICIPAL.	834,00€	0,00€	0,00€	0,00€	0,00€	834,00€
2009 31103	CEMENTERIO MUNICIPAL.	275,49€	0,00€	0,00€	0,00€	0,00€	275,49€
1995 31140	ALCANTARILLADO	105.847,59€	0,00€	0,00€	0,00€	0,00€	105.847,59€
1995 31150	RECOGIDA DE BASURAS	202.993,96€	0,00€	0,00€	0,00€	0,00€	202.993,96€
1996 31150	RECOGIDA DE BASURAS	30.112,17€	0,00€	0,00€	0,00€	0,00€	30.112,17€
1997 31150	RECOGIDA DE BASURAS	5.313,71€	0,00€	0,00€	0,00€	0,00€	5.313,71€
	SUMA Y SIGUE..... :	18.244.535,25€	-0,84€	197.617,96€	1.251.330,22€	5.079.665,24€	11.715.920,99€

CVE: 07E4000DB3C900K8S9K3E5T1U9
URL Comprobación:
https://sede.alhaurindelatorre.es/index.php?id=verificacion
FIRMANTE - FECHA
AYUNTAMIENTO DE ALHAURÍN DE LA TORRE-AYTO. ALHAURIN DE LA TORRE - 11/08/2020
serialNumber=S2833002E,CN=Sello de tiempo TS@ - @firma,OU=Secretaría General de Administración Digital,O=Secretaría de Estado de Función Pública,C=ES - 11/08/2020 10:34:31
Diligencia:
EXPEDIENTE:: 2020CGEN-00001
Fecha: 21/05/2020
Hora: 00:00
Und. reg:REGISTRO GENERAL

DERECHOS TOTALES PENDIENTES DE COBRO DE PRESUPUESTOS CERRADOS

APLICACIÓN PRESUPUESTARIA	DESCRIPCIÓN	PENDIENTES DE COBRO A 1 DE ENERO	MODIFICACIONES SALDO INICIAL	DERECHOS ANULADOS	DERECHOS CANCELADOS	RECAUDACIÓN	DERECHOS PEND. COBRO 31 DIC.
	SUMA ANTERIOR..... :	18.244.535,25€	-0,84€	197.617,96€	1.251.330,22€	5.079.665,24€	11.715.920,99€
1996 31180	INDUSTRIAS MOLESTAS	7.934,10€	0,00€	0,00€	0,00€	0,00€	7.934,10€
1997 31180	INDUSTRIAS MOLESTAS	7.304,37€	0,00€	0,00€	0,00€	0,00€	7.304,37€
2006 31200	LICENCIAS URBANISTICAS.	278,97€	0,00€	0,00€	0,00€	266,26€	12,71€
2009 31200	LICENCIAS URBANISTICAS.	61,85€	0,00€	0,00€	0,00€	0,00€	61,85€
2001 31202	ALCANTARILLADO/SANEAMIENTO.	34.784,52€	0,00€	0,00€	16,92€	0,00€	34.767,60€
2002 31202	ALCANTARILLADO/SANEAMIENTO.	23.940,81€	0,00€	0,00€	0,00€	0,00€	23.940,81€
2003 31202	ALCANTARILLADO/SANEAMIENTO.	2.705,49€	0,00€	0,00€	3,48€	0,00€	2.702,01€
2004 31202	ALCANTARILLADO/SANEAMIENTO.	12.444,26€	0,00€	0,00€	0,00€	0,00€	12.444,26€
2005 31202	ALCANTARILLADO/SANEAMIENTO.	177,37€	0,00€	0,00€	19,65€	0,00€	157,72€
2006 31202	ALCANTARILLADO/SANEAMIENTO.	1.120,09€	0,00€	0,00€	91,58€	9,49€	1.019,02€
2007 31202	ALCANTARILLADO/SANEAMIENTO.	3.097,72€	0,00€	0,00€	84,91€	372,52€	2.640,29€
2008 31202	ALCANTARILLADO/SANEAMIENTO.	4.598,22€	0,00€	0,00€	217,17€	112,96€	4.268,09€
1998 31203	RECOGIDA DE BASURAS.	438,73€	0,00€	0,00€	0,00€	0,00€	438,73€
1999 31203	RECOGIDA DE BASURAS.	189,18€	0,00€	0,00€	0,00€	0,00€	189,18€
2001 31203	RECOGIDA DE BASURAS.	4.362,15€	0,00€	0,00€	12,02€	0,00€	4.350,13€
2002 31203	RECOGIDA DE BASURAS.	28.573,54€	0,00€	0,00€	0,00€	0,00€	28.573,54€
	SUMA Y SIGUE..... :	18.376.546,62€	-0,84€	197.617,96€	1.251.775,95€	5.080.426,47€	11.846.725,40€

FIRMANTE - FECHA
AYUNTAMIENTO DE ALHAURÍN DE LA TORRE-AYTO. ALHAURIN DE LA TORRE - 11/08/2020
serialNumber=S2833002E,CN=Sello de tiempo TS@ - @firma,OU=Secretaría General de Administración Digital,O=Sistemas Informáticos Abiertos,C=ES - 11/08/2020 10:34:39
Diligencia:
EXPEDIENTE:: 2020CGEN-00001
Fecha: 21/05/2020
Hora: 00:00
Unid. reg:REGISTRO GENERAL
URL Comprobación: https://sede.alhaurindelatorre.es/index.php?id=verificacion

DERECHOS TOTALES PENDIENTES DE COBRO DE PRESUPUESTOS CERRADOS

APLICACIÓN PRESUPUESTARIA	DESCRIPCIÓN	PENDIENTES DE COBRO A 1 DE ENERO	MODIFICACIONES SALDO INICIAL	DERECHOS ANULADOS	DERECHOS CANCELADOS	RECAUDACIÓN	DERECHOS PEND. COBRO 31 DIC.
	SUMA ANTERIOR..... :	18.376.546,62€	-0,84€	197.617,96€	1.251.775,95€	5.080.426,47€	11.846.725,40€
2003 31203	RECOGIDA DE BASURAS.	2.688,48€	0,00€	0,00€	15,05€	0,00€	2.673,43€
2004 31203	RECOGIDA DE BASURAS.	150.104,62€	0,00€	0,00€	0,00€	0,00€	150.104,62€
2005 31203	RECOGIDA DE BASURAS.	173,00€	0,00€	0,00€	14,00€	0,00€	159,00€
2006 31203	RECOGIDA DE BASURAS.	1.058,16€	0,00€	0,00€	86,34€	12,00€	959,82€
2007 31203	RECOGIDA DE BASURAS.	3.532,65€	0,00€	0,00€	59,87€	446,41€	3.026,37€
2008 31203	RECOGIDA DE BASURAS.	4.165,46€	0,00€	0,00€	148,98€	1.013,24€	3.003,24€
2003 31204	RECOGIDA DE BASURA INDUSTRIAL.	2.945,40€	0,00€	0,00€	0,00€	0,00€	2.945,40€
2004 31204	RECOGIDA DE BASURA INDUSTRIAL.	557,80€	0,00€	0,00€	0,00€	0,00€	557,80€
2005 31204	RECOGIDA DE BASURA INDUSTRIAL.	677,11€	0,00€	0,00€	0,00€	0,00€	677,11€
2006 31204	RECOGIDA DE BASURA INDUSTRIAL.	1.009,95€	0,00€	0,00€	0,00€	11,49€	998,46€
2007 31204	RECOGIDA DE BASURA INDUSTRIAL.	3.244,65€	0,00€	0,00€	0,00€	0,00€	3.244,65€
2008 31204	RECOGIDA DE BASURA INDUSTRIAL.	73,75€	0,00€	0,00€	0,00€	0,00€	73,75€
2002 31205	AGUA, ALCANTARILLADO/SANEAMIENTO, BASURAS	90.998,29€	0,00€	0,00€	0,00€	0,00€	90.998,29€
2003 31205	AGUA, ALCANTARILLADO/SANEAMIENTO, BASURAS	8.774,84€	0,00€	0,00€	144,72€	0,00€	8.630,12€
	SUMA Y SIGUE..... :	18.646.550,78€	-0,84€	197.617,96€	1.252.244,91€	5.081.909,61€	12.114.777,46€

CVE: 07E4000DB3C900K8S9K3E5T1U9
URL Comprobación: https://sede.alhaurindelatorre.es/index.php?id=verificacion

FIRMANTE - FECHA
AYUNTAMIENTO DE ALHAURÍN DE LA TORRE-AYTO. ALHAURIN DE LA TORRE - 11/08/2020
serialNumber=S2833002E,CN=Sello de tiempo TS@ - @firma,OU=Secretaría General de Administración Digital,O=Secretaría de Estado de Función Pública,C=ES - 11/08/2020 10:34:39
Diligencia:

EXPEDIENTE:: 2020CGEN-00001
Fecha: 21/05/2020
Hora: 00:00
Unid. reg:REGISTRO GENERAL

DERECHOS TOTALES PENDIENTES DE COBRO DE PRESUPUESTOS CERRADOS

APLICACIÓN PRESUPUESTARIA	DESCRIPCIÓN	PENDIENTES DE COBRO A 1 DE ENERO	MODIFICACIONES SALDO INICIAL	DERECHOS ANULADOS	DERECHOS CANCELADOS	RECAUDACIÓN	DERECHOS PEND. COBRO 31 DIC.
	SUMA ANTERIOR..... :	18.646.550,78€	-0,84€	197.617,96€	1.252.244,91€	5.081.909,61€	12.114.777,46€
2004 31205	AGUA, ALCANTARILLADO/SANEAMIENTO, BASURAS	29.182,50€	0,00€	0,00€	0,00€	0,00€	29.182,50€
2005 31205	AGUA, ALCANTARILLADO/SANEAMIENTO, BASURAS	177,51€	0,00€	0,00€	31,72€	30,90€	114,89€
2006 31205	AGUA, ALCANTARILLADO/SANEAMIENTO, BASURAS	2.105,08€	0,00€	0,00€	110,61€	31,81€	1.962,66€
2007 31205	AGUA, ALCANTARILLADO/SANEAMIENTO, BASURAS	10.103,47€	0,00€	0,00€	107,99€	163,04€	9.832,44€
2008 31205	AGUA, ALCANTARILLADO/SANEAMIENTO, BASURAS	11.987,86€	0,00€	0,00€	254,45€	3.862,21€	7.871,20€
2009 31205	AGUA, ALCANTARILLADO/SANEAMIENTO, BASURAS	60.132,97€	0,00€	13,05€	832,41€	2.234,31€	57.053,20€
2004 32000	ENTRADA DE VEHIC. Y RESERVA APARCAMIENTO.	120,00€	0,00€	0,00€	0,00€	0,00€	120,00€
2005 32000	ENTRADA DE VEHIC. Y RESERVA APARCAMIENTO.	18,76€	0,00€	0,00€	0,00€	4,51€	14,25€
2007 32000	ENTRADA DE VEHIC. Y RESERVA APARCAMIENTO.	90,00€	0,00€	0,00€	0,00€	0,00€	90,00€
	SUMA Y SIGUE..... :	18.760.468,93€	-0,84€	197.631,01€	1.253.582,09€	5.088.236,39€	12.221.018,60€

CVE: 07E4000DB3C900K8S9K3E5T1U9
URL Comprobación:
https://sede.alhaurindelatorre.es/index.php?id=verificacion
FIRMANTE - FECHA
AYUNTAMIENTO DE ALHAURÍN DE LA TORRE-AYTO. ALHAURIN DE LA TORRE - 11/08/2020
serialNumber=S2833002E,CN=Sello de tiempo TS@ - @firma,OU=Secretaría General de Administración Digital,O=Secretaría de Estado de Función Pública,C=ES - 11/08/2020 10:34:31
Diligencia:
EXPEDIENTE:: 2020CGEN-00001
Fecha: 21/05/2020
Hora: 00:00
Unid. reg:REGISTRO GENERAL

DERECHOS TOTALES PENDIENTES DE COBRO DE PRESUPUESTOS CERRADOS

APLICACIÓN PRESUPUESTARIA	DESCRIPCIÓN	PENDIENTES DE COBRO A 1 DE ENERO	MODIFICACIONES SALDO INICIAL	DERECHOS ANULADOS	DERECHOS CANCELADOS	RECAUDACIÓN	DERECHOS PEND. COBRO 31 DIC.
	SUMA ANTERIOR..... :	18.760.468,93€	-0,84€	197.631,01€	1.253.582,09€	5.088.236,39€	12.221.018,60€
2008 32000	ENTRADA DE VEHIC. Y RESERVA APARCAMIENTO.	2.033,69€	0,00€	0,00€	0,00€	91,46€	1.942,23€
2009 32000	ENTRADA DE VEHIC. Y RESERVA APARCAMIENTO.	2.977,61€	0,00€	0,00€	33,59€	198,90€	2.745,12€
2008 32002	OCUPACIÓN VIAS PUBLICAS.	171,60€	0,00€	0,00€	0,00€	0,00€	171,60€
2009 32002	OCUPACIÓN VIAS PUBLICAS.	4.254,94€	0,00€	0,00€	0,00€	0,00€	4.254,94€
2009 32003	QUIOSCOS.	677,21€	0,00€	0,00€	0,00€	0,00€	677,21€
2005 32004	OCUPACIÓN VIA PÚBLICA CON MESAS Y SILLAS.	180,00€	0,00€	0,00€	0,00€	0,00€	180,00€
2006 32004	OCUPACIÓN VIA PÚBLICA CON MESAS Y SILLAS.	262,80€	0,00€	0,00€	0,00€	0,00€	262,80€
2007 32004	OCUPACIÓN VIA PÚBLICA CON MESAS Y SILLAS.	711,49€	0,00€	0,00€	0,00€	0,00€	711,49€
2009 32004	OCUPACIÓN VIA PÚBLICA CON MESAS Y SILLAS.	1.551,72€	0,00€	0,00€	0,00€	90,60€	1.461,12€
2009 32007	APROVECHAMIENTOS EMPRESAS DE TELEFONÍAS.	38.756,16€	0,00€	0,00€	0,00€	0,00€	38.756,16€
2006 32008	MERCADILLOS, PUESTOS DE VENTAS Y SIMILARES.	564,00€	0,00€	0,00€	0,00€	0,00€	564,00€
2007 32008	MERCADILLOS, PUESTOS DE VENTAS Y SIMILARES.	282,00€	0,00€	0,00€	0,00€	0,00€	282,00€
	SUMA Y SIGUE..... :	18.812.892,15€	-0,84€	197.631,01€	1.253.615,68€	5.088.617,35€	12.273.027,27€

CVE: 07E4000DB3C900K8S9K3E5T1U9
URL Comprobación:
https://sede.alhaurindelatorre.es/index.php?id=verificacion
FIRMANTE - FECHA
AYUNTAMIENTO DE ALHAURÍN DE LA TORRE-AYTO. ALHAURIN DE LA TORRE - 11/08/2020
serialNumber=S2833002E,CN=Sello de tiempo TS@ - @firma,OU=Secretaría General de Administración Digital,O=Secretaría de Estado de Función Pública,C=ES - 11/08/2020 10:34:31
Diligencia:
EXPEDIENTE:: 2020CGEN-00001
Fecha: 21/05/2020
Hora: 00:00
Unid. reg:REGISTRO GENERAL

DERECHOS TOTALES PENDIENTES DE COBRO DE PRESUPUESTOS CERRADOS

APLICACIÓN PRESUPUESTARIA	DESCRIPCIÓN	PENDIENTES DE COBRO A 1 DE ENERO	MODIFICACIONES SALDO INICIAL	DERECHOS ANULADOS	DERECHOS CANCELADOS	RECAUDACIÓN	DERECHOS PEND. COBRO 31 DIC.
	SUMA ANTERIOR..... :	18.812.892,15€	-0,84€	197.631,01€	1.253.615,68€	5.088.617,35€	12.273.027,27€
2009 32008	MERCADILLOS, PUESTOS DE VENTAS Y SIMILARES.	141,00€	0,00€	0,00€	0,00€	0,00€	141,00€
2005 32010	OCUPACIÓN DEL VUELO EN VÍAS PÚBLICAS	9,00€	0,00€	0,00€	0,00€	0,00€	9,00€
2009 32011	OTRAS UTILIZ.DEL SUELO, VUELO Y SUBS.VIAS PUBL.	6.015,70€	0,00€	0,00€	0,00€	0,00€	6.015,70€
2011 32100	LICENCIAS URBANÍSTICAS.	441,12€	0,00€	0,00€	0,00€	0,00€	441,12€
2013 32100	LICENCIAS URBANÍSTICAS.	3.229,03€	0,00€	0,00€	0,00€	0,00€	3.229,03€
2014 32100	LICENCIAS URBANÍSTICAS.	156.684,98€	0,00€	0,00€	0,00€	0,00€	156.684,98€
2012 32500	TASA POR EXPEDICIÓN DE DOCUMENTOS.	4.284,00€	0,00€	0,00€	0,00€	0,00€	4.284,00€
2013 32500	TASA POR EXPEDICIÓN DE DOCUMENTOS.	2.862,00€	0,00€	0,00€	0,00€	0,00€	2.862,00€
2015 32500	TASA POR EXPEDICIÓN DE DOCUMENTOS.	194,00€	0,00€	0,00€	0,00€	0,00€	194,00€
2016 32500	TASA POR EXPEDICIÓN DE DOCUMENTOS.	7.380,47€	0,00€	0,00€	0,00€	1.892,75€	5.487,72€
2010 32903	OTRAS TASAS POR LA REALIZACIÓN DE ACTIVIDADES DE C	255.512,58€	0,00€	0,00€	0,00€	0,00€	255.512,58€
2013 32903	OTRAS TASAS POR LA REALIZACIÓN DE ACTIVIDADES DE C	197,50€	0,00€	0,00€	0,00€	0,00€	197,50€
	SUMA Y SIGUE..... :	19.249.843,53€	-0,84€	197.631,01€	1.253.615,68€	5.090.510,10€	12.708.085,90€

CVE: 07E4000DB3C900K8S9K3E5T1U9
URL Comprobación: https://sede.alhaurindelatorre.es/index.php?id=verificacion

FIRMANTE - FECHA
AYUNTAMIENTO DE ALHAURÍN DE LA TORRE-AYTO. ALHAURIN DE LA TORRE - 11/08/2020
serialNumber=S2833002E,CN=Sello de tiempo TS@ - @firma,OU=Secretaría General de Administración Digital,O=[illegible],C=ES 11/08/2020 10:34:39
Diligencia:

EXPEDIENTE:: 2020CGEN-00001
Fecha: 21/05/2020
Hora: 00:00
Unid. reg:REGISTRO GENERAL

DERECHOS TOTALES PENDIENTES DE COBRO DE PRESUPUESTOS CERRADOS

APLICACIÓN PRESUPUESTARIA	DESCRIPCIÓN	PENDIENTES DE COBRO A 1 DE ENERO	MODIFICACIONES SALDO INICIAL	DERECHOS ANULADOS	DERECHOS CANCELADOS	RECAUDACIÓN	DERECHOS PEND. COBRO 31 DIC.
	SUMA ANTERIOR..... :	19.249.843,53€	-0,84€	197.631,01€	1.253.615,68€	5.090.510,10€	12.708.085,90€
2016 32903	OTRAS TASAS POR LA REALIZACIÓN DE ACTIVIDADES DE C	3.147,46€	0,00€	0,00€	0,00€	23,26€	3.124,20€
2017 32903	OTRAS TASAS POR LA REALIZACIÓN DE ACTIVIDADES DE C	2.683,40€	0,00€	0,00€	0,00€	1.391,81€	1.291,59€
2018 32903	OTRAS TASAS POR LA REALIZACIÓN DE ACTIVIDADES DE C	1.059,75€	0,00€	0,00€	0,00€	0,00€	1.059,75€
2016 32904	OTRAS TASAS POR LA REALIZACIÓN DE ACTIVIDADES DE C	20,00€	0,00€	0,00€	0,00€	20,00€	0,00€
2017 32904	OTRAS TASAS POR LA REALIZACIÓN DE ACTIVIDADES DE C	180,00€	0,00€	0,00€	0,00€	180,00€	0,00€
2018 32904	OTRAS TASAS POR LA REALIZACIÓN DE ACTIVIDADES DE C	360,00€	0,00€	0,00€	0,00€	220,00€	140,00€
2010 33000	TASA DE ESTACIONAMIENTO DE VEHÍCULOS.	17,40€	0,00€	0,00€	0,00€	0,00€	17,40€
2011 33000	TASA DE ESTACIONAMIENTO DE VEHÍCULOS.	64,80€	0,00€	0,00€	0,00€	6,80€	58,00€
2010 33100	TASA POR ENTRADA DE VEHÍCULOS.	10.376,33€	0,00€	0,00€	440,10€	905,27€	9.030,96€
2011 33100	TASA POR ENTRADA DE VEHÍCULOS.	17.582,13€	0,00€	0,00€	1.011,95€	1.057,64€	15.512,54€
2012 33100	TASA POR ENTRADA DE VEHÍCULOS.	22.428,71€	0,00€	0,00€	1.023,67€	639,73€	20.765,31€
2013 33100	TASA POR ENTRADA DE VEHÍCULOS.	21.140,35€	0,00€	0,00€	766,72€	880,82€	19.492,81€
	SUMA Y SIGUE..... :	19.328.903,86€	-0,84€	197.631,01€	1.256.858,12€	5.095.835,43€	12.778.578,46€

CVE: 07E4000DB3C900K8S9K3E5T1U9
URL Comprobación: https://sede.alhaurindelatorre.es/index.php?id=verificacion

FIRMANTE - FECHA
AYUNTAMIENTO DE ALHAURÍN DE LA TORRE-AYTO. ALHAURIN DE LA TORRE - 11/08/2020
serialNumber=S2833002E,CN=Sello de tiempo TS@ - @firma,OU=Secretaría General de Administración Digital,O=Secretaría de Estado de Función Pública,C=ES 11/08/2020 10:34:39
Diligencia:

EXPEDIENTE:: 2020CGEN-00001
Fecha: 21/05/2020
Hora: 00:00
Unid. reg:REGISTRO GENERAL

DERECHOS TOTALES PENDIENTES DE COBRO DE PRESUPUESTOS CERRADOS

APLICACIÓN PRESUPUESTARIA	DESCRIPCIÓN	PENDIENTES DE COBRO A 1 DE ENERO	MODIFICACIONES SALDO INICIAL	DERECHOS ANULADOS	DERECHOS CANCELADOS	RECAUDACIÓN	DERECHOS PEND. COBRO 31 DIC.
	SUMA ANTERIOR..... :	19.328.903,86€	-0,84€	197.631,01€	1.256.858,12€	5.095.835,43€	12.778.578,46€
2014 33100	TASA POR ENTRADA DE VEHÍCULOS.	29.533,53€	0,00€	52,20€	425,70€	1.285,00€	27.770,63€
2015 33100	TASA POR ENTRADA DE VEHÍCULOS.	28.374,55€	0,00€	221,50€	34,00€	1.389,65€	26.729,40€
2016 33100	TASA POR ENTRADA DE VEHÍCULOS.	30.256,32€	0,00€	640,50€	34,00€	1.876,52€	27.705,30€
2017 33100	TASA POR ENTRADA DE VEHÍCULOS.	29.097,42€	0,00€	571,00€	64,00€	4.512,06€	23.950,36€
2018 33100	TASA POR ENTRADA DE VEHÍCULOS.	64.864,12€	0,00€	6.067,00€	11.429,51€	30.337,23€	17.030,38€
2011 33200	TASA POR UTILIZACIÓN PRIVATIVA O APROVECHAMIENTO E	1.302,41€	0,00€	0,00€	0,00€	0,00€	1.302,41€
2017 33200	TASA POR UTILIZACIÓN PRIVATIVA O APROVECHAMIENTO E	1.027,04€	0,00€	0,00€	0,00€	368,48€	658,56€
2012 33300	TASA POR UTILIZACIÓN PRIVATIVA O APROVECHAMIENTO E	142.538,00€	0,00€	0,00€	0,00€	0,00€	142.538,00€
2013 33300	TASA POR UTILIZACIÓN PRIVATIVA O APROVECHAMIENTO E	41.342,19€	0,00€	0,00€	0,00€	0,00€	41.342,19€
2018 33300	TASA POR UTILIZACIÓN PRIVATIVA O APROVECHAMIENTO E	15.900,00€	0,00€	0,00€	0,00€	15.900,00€	0,00€
2010 33500	TASA POR OCUPACIÓN DE LA VÍA PÚBLICA CON TERRAZAS.	3.730,23€	0,00€	0,00€	0,00€	50,79€	3.679,44€
2011 33500	TASA POR OCUPACIÓN DE LA VÍA PÚBLICA CON TERRAZAS.	4.139,69€	0,00€	0,00€	0,00€	25,87€	4.113,82€
2012 33500		357,24€	0,00€	0,00€	0,00€	0,00€	357,24€
	SUMA Y SIGUE..... :	19.721.366,60€	-0,84€	205.183,21€	1.268.845,33€	5.151.581,03€	13.095.756,19€

CVE: 07E4000DB3C900K8S9K3E5T1U9
URL Comprobación: https://sede.alhaurindelatorre.es/index.php?id=verificacion

FIRMANTE - FECHA
AYUNTAMIENTO DE ALHAURÍN DE LA TORRE-AYTO. ALHAURIN DE LA TORRE - 11/08/2020
serialNumber=S2833002E,CN=Sello de tiempo TS@ - @firma,OU=Secretaría General de Administración Digital,O=Secretaría de Estado de Función Pública,C=ES - 11/08/2020 10:34:32
Diligencia:

EXPEDIENTE:: 2020CGEN-00001
Fecha: 21/05/2020
Hora: 00:00
Unid. reg:REGISTRO GENERAL

DERECHOS TOTALES PENDIENTES DE COBRO DE PRESUPUESTOS CERRADOS

APLICACIÓN PRESUPUESTARIA	DESCRIPCIÓN	PENDIENTES DE COBRO A 1 DE ENERO	MODIFICACIONES SALDO INICIAL	DERECHOS ANULADOS	DERECHOS CANCELADOS	RECAUDACIÓN	DERECHOS PEND. COBRO 31 DIC.
	SUMA ANTERIOR..... :	19.721.009,36€	-0,84€	205.183,21€	1.268.845,33€	5.151.581,03€	13.095.398,95€
2014 33500	TASA POR OCUPACIÓN DE LA VÍA PÚBLICA CON TERRAZAS.	925,16€	0,00€	0,00€	0,00€	0,00€	925,16€
2015 33500	TASA POR OCUPACIÓN DE LA VÍA PÚBLICA CON TERRAZAS.	227,81€	0,00€	0,00€	0,00€	0,00€	227,81€
2016 33500	TASA POR OCUPACIÓN DE LA VÍA PÚBLICA CON TERRAZAS.	2.685,77€	0,00€	0,00€	0,00€	320,58€	2.365,19€
2017 33500	TASA POR OCUPACIÓN DE LA VÍA PÚBLICA CON TERRAZAS.	12.375,28€	0,00€	0,00€	0,00€	4.883,23€	7.492,05€
2018 33500	TASA POR OCUPACIÓN DE LA VÍA PÚBLICA CON TERRAZAS.	16.271,46€	0,00€	0,00€	0,00€	7.885,58€	8.385,88€
2010 33901	OTRAS TASAS POR UTILIZACIÓN PRIVATIVA DEL DOMINIO	1.058,40€	0,00€	0,00€	0,00€	0,00€	1.058,40€
2010 33902	OTRAS TASAS POR UTILIZACIÓN PRIVATIVA DEL DOMINIO	846,00€	0,00€	0,00€	0,00€	0,00€	846,00€
2011 33902	OTRAS TASAS POR UTILIZACIÓN PRIVATIVA DEL DOMINIO	846,00€	0,00€	0,00€	0,00€	0,00€	846,00€
2012 33902	OTRAS TASAS POR UTILIZACIÓN PRIVATIVA DEL DOMINIO	1.158,94€	0,00€	0,00€	0,00€	312,94€	846,00€
2013 33902	OTRAS TASAS POR UTILIZACIÓN PRIVATIVA DEL DOMINIO	57,24€	0,00€	0,00€	0,00€	57,24€	0,00€
2017 33902		248,00€	0,00€	0,00€	0,00€	248,00€	0,00€
	SUMA Y SIGUE..... :	19.758.066,66€	-0,84€	205.183,21€	1.268.845,33€	5.165.288,60€	13.118.748,68€

CVE: 07E4000DB3C900K8S9K3E5T1U9
URL Comprobación: https://sede.alhaurindelatorre.es/index.php?id=verificacion

FIRMANTE - FECHA
AYUNTAMIENTO DE ALHAURÍN DE LA TORRE-AYTO. ALHAURIN DE LA TORRE - 11/08/2020
serialNumber=S2833002E,CN=Sello de tiempo TS@ - @firma,OU=Secretaría General de Administración Digital,O=Secretaría de Estado de Función Pública,C=ES - 11/08/2020 10:34:39
Diligencia:

EXPEDIENTE:: 2020CGEN-00001
Fecha: 21/05/2020
Hora: 00:00
Unid. reg:REGISTRO GENERAL

DERECHOS TOTALES PENDIENTES DE COBRO DE PRESUPUESTOS CERRADOS

APLICACIÓN PRESUPUESTARIA	DESCRIPCIÓN	PENDIENTES DE COBRO A 1 DE ENERO	MODIFICACIONES SALDO INICIAL	DERECHOS ANULADOS	DERECHOS CANCELADOS	RECAUDACIÓN	DERECHOS PEND. COBRO 31 DIC.
	SUMA ANTERIOR..... :	19.757.818,66€	-0,84€	205.183,21€	1.268.845,33€	5.165.040,60€	13.118.748,68€
2018 33902	OTRAS TASAS POR UTILIZACIÓN PRIVATIVA DEL DOMINIO	5.005,80€	0,00€	0,00€	0,00€	2.335,46€	2.670,34€
2010 33903	OTRAS TASAS POR UTILIZACIÓN PRIVATIVA DEL DOMINIO	760,00€	0,00€	0,00€	0,00€	0,00€	760,00€
2018 33903	OTRAS TASAS POR UTILIZACIÓN PRIVATIVA DEL DOMINIO	370,00€	0,00€	0,00€	0,00€	370,00€	0,00€
2010 33904	OTRAS TASAS POR UTILIZACIÓN PRIVATIVA DEL DOMINIO	564,00€	0,00€	0,00€	0,00€	0,00€	564,00€
2011 33904	OTRAS TASAS POR UTILIZACIÓN PRIVATIVA DEL DOMINIO	846,00€	0,00€	0,00€	0,00€	0,00€	846,00€
2012 33904	OTRAS TASAS POR UTILIZACIÓN PRIVATIVA DEL DOMINIO	1.316,33€	0,00€	0,00€	0,00€	0,00€	1.316,33€
2013 33904	OTRAS TASAS POR UTILIZACIÓN PRIVATIVA DEL DOMINIO	1.015,79€	0,00€	0,00€	0,00€	214,64€	801,15€
2014 33904	OTRAS TASAS POR UTILIZACIÓN PRIVATIVA DEL DOMINIO	1.024,60€	0,00€	0,00€	0,00€	108,10€	916,50€
2015 33904	OTRAS TASAS POR UTILIZACIÓN PRIVATIVA DEL DOMINIO	1.953,35€	0,00€	0,00€	0,00€	193,23€	1.760,12€
2016 33904	OTRAS TASAS POR UTILIZACIÓN PRIVATIVA DEL DOMINIO	1.692,00€	0,00€	0,00€	0,00€	484,11€	1.207,89€
2017 33904	OTRAS TASAS POR UTILIZACIÓN PRIVATIVA DEL DOMINIO	2.538,00€	0,00€	0,00€	0,00€	190,58€	2.347,42€
	SUMA Y SIGUE..... :	19.775.152,53€	-0,84€	205.183,21€	1.268.845,33€	5.169.184,72€	13.131.938,43€

CVE: 07E4000DB3C900K8S9K3E5T1U9
URL Comprobación: https://sede.alhaurindelatorre.es/index.php?id=verificacion

FIRMANTE - FECHA
AYUNTAMIENTO DE ALHAURÍN DE LA TORRE-AYTO. ALHAURIN DE LA TORRE - 11/08/2020
serialNumber=S2833002E,CN=Sello de tiempo TS@ - @firma,OU=Secretaría General de Administración Digital,O=Secretaría de Estado de Función Pública,C=ES - 11/08/2020 10:34:39
Diligencia:

EXPEDIENTE:: 2020CGEN-00001
Fecha: 21/05/2020
Hora: 00:00
Unid. reg:REGISTRO GENERAL

DERECHOS TOTALES PENDIENTES DE COBRO DE PRESUPUESTOS CERRADOS

APLICACIÓN PRESUPUESTARIA	DESCRIPCIÓN	PENDIENTES DE COBRO A 1 DE ENERO	MODIFICACIONES SALDO INICIAL	DERECHOS ANULADOS	DERECHOS CANCELADOS	RECAUDACIÓN	DERECHOS PEND. COBRO 31 DIC.
	SUMA ANTERIOR..... :	19.772.614,53€	-0,84€	205.183,21€	1.268.845,33€	5.168.994,14€	13.129.591,01€
	OTRAS TASAS POR UTILIZACIÓN PRIVATIVA DEL DOMINIO						
2018 33904	OTRAS TASAS POR UTILIZACIÓN PRIVATIVA DEL DOMINIO	5.076,00€	0,00€	0,00€	0,00€	3.008,00€	2.068,00€
2017 33999	OTRAS TASAS POR UTILIZACIÓN PRIVATIVA DEL DOMINIO	342,00€	0,00€	0,00€	0,00€	0,00€	342,00€
2018 33999	OTRAS TASAS POR UTILIZACIÓN PRIVATIVA DEL DOMINIO	10.665,22€	0,00€	0,00€	0,00€	10.385,69€	279,53€
2001 34203	SUMINISTRO DE AGUA	68.448,16€	0,00€	0,00€	68,88€	0,00€	68.379,28€
1995 34230	SUMINISTRO DE AGUA	629.934,13€	0,00€	0,00€	0,00€	0,00€	629.934,13€
1996 34230	SUMINISTRO DE AGUA	27.549,49€	0,00€	0,00€	0,00€	0,00€	27.549,49€
1997 34230	SUMINISTRO DE AGUA	14.418,03€	0,00€	0,00€	0,00€	0,00€	14.418,03€
1998 34230	SUMINISTRO DE AGUA	22.524,54€	0,00€	0,00€	0,00€	0,00€	22.524,54€
1999 34230	SUMINISTRO DE AGUA	2.843,02€	0,00€	0,00€	0,00€	0,00€	2.843,02€
1998 35000	ENTRADA DE VEHICULOS Y VADOS PERMANENTES	59,50€	0,00€	0,00€	0,00€	0,00€	59,50€
1996 35102	OCUO.TERR.USO PUBLICO MERC.,ESCOMBROS	5,26€	0,00€	0,00€	0,00€	0,00€	5,26€
1995 35105	QUE BENEFICIAN O AFECTAN A LA ACTIVIDAD ECONÓMICA	450,37€	0,00€	0,00€	0,00€	0,00€	450,37€
	SUMA Y SIGUE..... :	20.557.468,25€	-0,84€	205.183,21€	1.268.914,21€	5.182.578,41€	13.900.791,58€

CVE: 07E4000DB3C900K8S9K3E5T1U9
URL Comprobación:
https://sede.alhaurindelatorre.es/index.php?id=verificacion
FIRMANTE - FECHA
AYUNTAMIENTO DE ALHAURÍN DE LA TORRE-AYTO. ALHAURIN DE LA TORRE - 11/08/2020
serialNumber=S2833002E,CN=Sello de tiempo TS@ - @firma,OU=Secretaría General de Administración Digital,O=Secretaría de Estado de Función Pública,C=ES - 11/08/2020 10:34:31
Diligencia:
EXPEDIENTE:: 2020CGEN-00001
Fecha: 21/05/2020
Hora: 00:00
Unid. reg:REGISTRO GENERAL

DERECHOS TOTALES PENDIENTES DE COBRO DE PRESUPUESTOS CERRADOS

APLICACIÓN PRESUPUESTARIA	DESCRIPCIÓN	PENDIENTES DE COBRO A 1 DE ENERO	MODIFICACIONES SALDO INICIAL	DERECHOS ANULADOS	DERECHOS CANCELADOS	RECAUDACIÓN	DERECHOS PEND. COBRO 31 DIC.
	SUMA ANTERIOR..... :	20.557.468,25€	-0,84€	205.183,21€	1.268.914,21€	5.182.578,41€	13.900.791,58€
2006 39100	MULTAS POR INFRACCIONES URBANÍSTICAS.	1.014,00€	0,00€	712,00€	0,00€	0,00€	302,00€
2007 39100	MULTAS POR INFRACCIONES URBANÍSTICAS.	386,65€	0,00€	0,00€	0,00€	0,00€	386,65€
2008 39100	MULTAS POR INFRACCIONES URBANÍSTICAS.	1.143,83€	0,00€	360,00€	0,00€	0,00€	783,83€
2009 39100	MULTAS POR INFRACCIONES URBANÍSTICAS.	3.294,54€	0,00€	2.316,00€	660,00€	0,00€	318,54€
2010 39100	MULTAS POR INFRACCIONES URBANÍSTICAS.	39.544,33€	0,00€	1.485,58€	0,00€	0,00€	38.058,75€
2011 39100	MULTAS POR INFRACCIONES URBANÍSTICAS.	322.419,84€	0,00€	0,00€	0,00€	723,23€	321.696,61€
2013 39100	MULTAS POR INFRACCIONES URBANÍSTICAS.	9.108,77€	0,00€	0,00€	0,00€	603,34€	8.505,43€
2014 39100	MULTAS POR INFRACCIONES URBANÍSTICAS.	1.493,84€	0,00€	0,00€	0,00€	0,00€	1.493,84€
2015 39100	MULTAS POR INFRACCIONES URBANÍSTICAS.	8.399,12€	0,00€	0,00€	0,00€	3.639,33€	4.759,79€
2016 39100	MULTAS POR INFRACCIONES URBANÍSTICAS.	17.900,21€	0,00€	7.254,45€	0,00€	0,00€	10.645,76€
2017 39100	MULTAS POR INFRACCIONES URBANÍSTICAS.	18.398,14€	0,00€	0,00€	0,00€	9.194,12€	9.204,02€
	SUMA Y SIGUE..... :	20.980.571,52€	-0,84€	217.311,24€	1.269.574,21€	5.196.738,43€	14.296.946,80€

CVE: 07E4000DB3C900K8S9K3E5T1U9
URL Comprobación: https://sede.alhaurindelatorre.es/index.php?id=verificacion

FIRMANTE - FECHA
AYUNTAMIENTO DE ALHAURÍN DE LA TORRE-AYTO. ALHAURIN DE LA TORRE - 11/08/2020
serialNumber=S2833002E,CN=Sello de tiempo TS@ - @firma,OU=Secretaría General de Administración Digital,O=[illegible] de Función Pública,C=ES - 11/08/2020 10:34:21
Diligencia:

EXPEDIENTE:: 2020CGEN-00001
Fecha: 21/05/2020
Hora: 00:00
Unid. reg:REGISTRO GENERAL

DERECHOS TOTALES PENDIENTES DE COBRO DE PRESUPUESTOS CERRADOS

APLICACIÓN PRESUPUESTARIA	DESCRIPCIÓN	PENDIENTES DE COBRO A 1 DE ENERO	MODIFICACIONES SALDO INICIAL	DERECHOS ANULADOS	DERECHOS CANCELADOS	RECAUDACIÓN	DERECHOS PEND. COBRO 31 DIC.
	SUMA ANTERIOR..... :	20.980.571,52€	-0,84€	217.311,24€	1.269.574,21€	5.196.738,43€	14.296.946,80€
2018 39100	MULTAS POR INFRACCIONES URBANÍSTICAS.	49.195,72€	0,00€	0,00€	0,00€	2.552,95€	46.642,77€
2003 39101	SANCIONES URBANÍSTICAS.	152.084,30€	0,00€	0,00€	0,00€	0,00€	152.084,30€
2004 39101	SANCIONES URBANÍSTICAS.	19.643,18€	0,00€	0,00€	0,00€	14,86€	19.628,32€
2005 39101	SANCIONES URBANÍSTICAS.	263.477,70€	0,00€	0,00€	0,00€	0,00€	263.477,70€
2006 39101	SANCIONES URBANÍSTICAS.	97.118,67€	0,00€	0,00€	0,00€	0,00€	97.118,67€
2007 39101	SANCIONES URBANÍSTICAS.	61.534,92€	0,00€	0,00€	0,00€	0,00€	61.534,92€
2009 39101	SANCIONES URBANÍSTICAS.	130.819,84€	0,00€	407,69€	793,03€	9.258,11€	120.361,01€
2010 39120	MULTAS POR INFRACCIONES DE LA ORDENANZA DE CIRCULA	11.903,96€	0,00€	4.151,00€	440,00€	99,82€	7.213,14€
2011 39120	MULTAS POR INFRACCIONES DE LA ORDENANZA DE CIRCULA	31.935,73€	0,00€	400,00€	3.415,87€	1.510,26€	26.609,60€
2012 39120	MULTAS POR INFRACCIONES DE LA ORDENANZA DE CIRCULACIÓN.	29.193,88€	0,00€	0,00€	927,41€	948,16€	27.318,31€
2013 39120	MULTAS POR INFRACCIONES DE LA ORDENANZA DE CIRCULACIÓN.	31.249,43€	0,00€	200,00€	3.020,00€	2.976,47€	25.052,96€
2014 39120	MULTAS POR INFRACCIONES DE LA ORDENANZA DE CIRCULACIÓN.	27.494,08€	0,00€	0,00€	50,00€	2.212,40€	25.231,68€
2015 39120	MULTAS POR INFRACCIONES DE LA ORDENANZA DE CIRCULACIÓN.	31.730,73€	0,00€	0,00€	650,00€	4.218,43€	26.862,30€
	SUMA Y SIGUE..... :	21.917.953,66€	-0,84€	222.469,93€	1.278.870,52€	5.220.529,89€	15.196.082,48€

CVE: 6FE4060DB3C90DF8395R3251F1U9
URL Comprobación: https://sede.alhaurindelatorre.es/index.php?id=verificacion

FIRMANTE - FECHA
AYUNTAMIENTO DE ALHAURÍN DE LA TORRE-AYTO. ALHAURIN DE LA TORRE - 11/08/2020
serialNumber=S2833002E,CN=Sello de tiempo TS@ - @firma,OU=Secretaría General de Administración Digital,O=[illegible] Empleado de Función Pública,C=ES - 11/08/2020 10:34:32
Diligencia:

EXPEDIENTE:: 2020CGEN-00001
Fecha: 21/05/2020
Hora: 00:00
Unid. reg:REGISTRO GENERAL

DERECHOS TOTALES PENDIENTES DE COBRO DE PRESUPUESTOS CERRADOS

APLICACIÓN PRESUPUESTARIA	DESCRIPCIÓN	PENDIENTES DE COBRO A 1 DE ENERO	MODIFICACIONES SALDO INICIAL	DERECHOS ANULADOS	DERECHOS CANCELADOS	RECAUDACIÓN	DERECHOS PEND. COBRO 31 DIC.
	SUMA ANTERIOR..... :	21.917.953,66€	-0,84€	222.469,93€	1.278.870,52€	5.220.529,89€	15.196.082,48€
2016 39120	MULTAS POR INFRACCIONES DE LA ORDENANZA DE CIRCULA	40.534,17€	0,00€	600,00€	2.350,00€	6.340,42€	31.243,75€
2017 39120	MULTAS POR INFRACCIONES DE LA ORDENANZA DE CIRCULA	63.687,06€	0,00€	1.200,00€	8.275,00€	12.768,37€	41.443,69€
2018 39120	MULTAS POR INFRACCIONES DE LA ORDENANZA DE CIRCULA	165.480,00€	0,00€	7.930,00€	52.610,00€	21.187,93€	83.752,07€
2010 39190	OTRAS MULTAS Y SANCIONES.	660,97€	0,00€	0,00€	645,97€	0,00€	15,00€
2011 39190	OTRAS MULTAS Y SANCIONES.	28.282,57€	0,00€	0,00€	75,00€	598,02€	27.609,55€
2012 39190	OTRAS MULTAS Y SANCIONES.	4.945,72€	0,00€	0,00€	1.225,00€	0,00€	3.720,72€
2013 39190	OTRAS MULTAS Y SANCIONES.	29.986,45€	0,00€	0,00€	60,10€	263,74€	29.662,61€
2014 39190	OTRAS MULTAS Y SANCIONES.	184.172,72€	0,00€	0,00€	75,00€	1.148,95€	182.948,77€
2015 39190	OTRAS MULTAS Y SANCIONES.	38.888,17€	0,00€	0,00€	675,00€	644,35€	37.568,82€
2016 39190	OTRAS MULTAS Y SANCIONES.	94.115,80€	0,00€	5.713,45€	0,00€	3.694,54€	84.707,81€
2017 39190	OTRAS MULTAS Y SANCIONES.	90.279,09€	0,00€	0,00€	0,00€	7.302,20€	82.976,89€
2018 39190	OTRAS MULTAS Y SANCIONES.	31.735,25€	0,00€	0,00€	0,00€	8.433,54€	23.301,71€
2009 39200	RECARGOS POR DECLARACIÓN EXTEMPORÁNEA SIN REQUERIM	1.763,65€	0,00€	0,00€	0,00€	0,00€	1.763,65€
2010 39200		21,83€	0,00€	0,00€	0,00€	6,74€	15,09€
	SUMA Y SIGUE..... :	22.692.507,16€	-0,84€	237.913,38€	1.344.861,59€	5.282.918,69€	15.826.812,61€

CVE: 07E4000DB3C900K8S9K3E5T1U9
URL Comprobación: https://sede.alhaurindelatorre.es/index.php?id=verificacion

FIRMANTE - FECHA
AYUNTAMIENTO DE ALHAURÍN DE LA TORRE-AYTO. ALHAURIN DE LA TORRE - 11/08/2020
serialNumber=S2833002E,CN=Sello de tiempo TS@ - @firma,OU=Secretaría General de Administración Digital,O=[illegible] Estado de Función Pública,C=ES 11/08/2020 10:34:23
Diligencia:

EXPEDIENTE:: 2020CGEN-00001
Fecha: 21/05/2020
Hora: 00:00
Unid. reg:REGISTRO GENERAL

DERECHOS TOTALES PENDIENTES DE COBRO DE PRESUPUESTOS CERRADOS

APLICACIÓN PRESUPUESTARIA	DESCRIPCIÓN	PENDIENTES DE COBRO A 1 DE ENERO	MODIFICACIONES SALDO INICIAL	DERECHOS ANULADOS	DERECHOS CANCELADOS	RECAUDACIÓN	DERECHOS PEND. COBRO 31 DIC.
	SUMA ANTERIOR..... :	22.692.485,28€	-0,84€	237.913,38€	1.344.861,59€	5.282.911,95€	15.826.797,52€
2011 39200	RECARGOS POR DECLARACIÓN EXTEMPORÁNEA SIN REQUERIM	634,79€	0,00€	0,00€	0,00€	0,00€	634,79€
2008 39201	RECARGOS POR DECLARACIÓN EXTEMPORÁNEA SIN REQUERIM	16,17€	0,00€	0,00€	0,00€	0,00€	16,17€
2011 39210	RECARGOS EXTEMPORÁNEOS (ART.61.3 LGT).	2.400,92€	0,00€	0,00€	0,00€	0,00€	2.400,92€
2005 39300	RECARGO EJECUTIVO.	147,13€	0,00€	0,00€	0,00€	0,00€	147,13€
2006 39300	INTERESES DE DEMORA.	688,97€	0,00€	0,00€	0,00€	0,00€	688,97€
2007 39300	INTERESES DE DEMORA.	18,45€	0,00€	0,00€	0,00€	0,00€	18,45€
2009 39300	INTERESES DE DEMORA.	676,01€	0,00€	0,00€	0,00€	0,00€	676,01€
2010 39300	INTERESES DE DEMORA.	1.321,85€	0,00€	0,00€	0,00€	1.293,59€	28,26€
2011 39300	INTERESES DE DEMORA.	8.822,07€	0,00€	0,00€	0,00€	0,00€	8.822,07€
2012 39300	INTERESES DE DEMORA.	14.292,69€	0,00€	0,00€	0,00€	0,00€	14.292,69€
2013 39300	INTERESES DE DEMORA.	3.284,60€	0,00€	0,00€	0,00€	82,19€	3.202,41€
2014 39300	INTERESES DE DEMORA.	1.278,10€	0,00€	0,00€	0,00€	0,00€	1.278,10€
2015 39300	INTERESES DE DEMORA.	6.061,67€	0,00€	0,00€	0,00€	5.475,58€	586,09€
2016 39300	INTERESES DE DEMORA.	2.678,48€	0,00€	0,00€	0,00€	25,50€	2.652,98€
	SUMA Y SIGUE..... :	22.784.329,01€	-0,84€	237.913,38€	1.344.861,59€	5.289.795,55€	15.862.257,65€

CVE: 07E4000DB3C900K8S9K3E5T1U9
URL Comprobación: https://sede.alhaurindelatorre.es/index.php?id=verificacion

FIRMANTE - FECHA
AYUNTAMIENTO DE ALHAURÍN DE LA TORRE-AYTO. ALHAURIN DE LA TORRE - 11/08/2020
serialNumber=S2833002E,CN=Sello de tiempo TS@ - @firma,OU=Secretaría General de Administración Digital,O=[illegible],C=ES - 11/08/2020 10:34:29
Diligencia:

EXPEDIENTE:: 2020CGEN-00001
Fecha: 21/05/2020
Hora: 00:00
Unid. reg:REGISTRO GENERAL

DERECHOS TOTALES PENDIENTES DE COBRO DE PRESUPUESTOS CERRADOS

APLICACIÓN PRESUPUESTARIA	DESCRIPCIÓN	PENDIENTES DE COBRO A 1 DE ENERO	MODIFICACIONES SALDO INICIAL	DERECHOS ANULADOS	DERECHOS CANCELADOS	RECAUDACIÓN	DERECHOS PEND. COBRO 31 DIC.
	SUMA ANTERIOR..... :	22.734.829,01€	-0,84€	237.913,38€	1.344.861,59€	5.289.795,55€	15.862.257,65€
2017 39300	INTERESES DE DEMORA.	363,02€	0,00€	0,00€	0,00€	143,08€	219,94€
2018 39300	INTERESES DE DEMORA.	574,29€	0,00€	0,00€	0,00€	141,69€	432,60€
2003 39700	CANON POR APROVECHAMIENTOS URBANÍSTICOS.	47.077,26€	0,00€	0,00€	0,00€	0,00€	47.077,26€
2014 39800	INDEMNIZACIONES DE SEGURSO DE NO VIDA.	40,25€	0,00€	0,00€	0,00€	40,25€	0,00€
1999 39900	OTROS INGRESOS DIVERSOS	1.202,06€	0,00€	0,00€	0,00€	0,00€	1.202,06€
2010 39900	OTROS INGRESOS DIVERSOS.	2.157,88€	0,00€	0,00€	2.097,88€	0,00€	60,00€
2011 39900	OTROS INGRESOS DIVERSOS.	3.203,77€	0,00€	0,00€	0,00€	0,00€	3.203,77€
2014 39900	OTROS INGRESOS DIVERSOS.	28.091,08€	0,00€	0,00€	240,00€	0,00€	27.851,08€
2015 39900	OTROS INGRESOS DIVERSOS.	1.252,70€	0,00€	0,00€	0,00€	0,00€	1.252,70€
2016 39900	OTROS INGRESOS DIVERSOS.	517,50€	0,00€	0,00€	0,00€	0,00€	517,50€
2017 39900	OTROS INGRESOS DIVERSOS.	621,34€	0,00€	0,00€	0,00€	0,00€	621,34€
2018 39900	OTROS INGRESOS DIVERSOS.	38.309,89€	0,00€	0,00€	0,00€	38.309,89€	0,00€
2009 39901	RECURSOS EVENTUALES.	1.740,53€	0,00€	0,00€	150,00€	29,16€	1.561,37€
2010 39901	RECURSOS EVENTUALES.	73.672,81€	0,00€	0,00€	0,00€	0,00€	73.672,81€
2012 39902	RECURSOS EVENTUALES.	659.316,43€	0,00€	0,00€	0,00€	0,00€	659.316,43€
	SUMA Y SIGUE..... :	23.592.969,82€	-0,84€	237.913,38€	1.347.349,47€	5.328.459,62€	16.679.246,51€

CVE: 07E4000DB3C900K8S9K3E5T1U9
URL Comprobación: https://sede.alhaurindelatorre.es/index.php?id=verificacion

FIRMANTE - FECHA
AYUNTAMIENTO DE ALHAURÍN DE LA TORRE-AYTO. ALHAURIN DE LA TORRE - 11/08/2020
serialNumber=S2833002E,CN=Sello de tiempo TS@ - @firma,OU=Secretaría General de Administración Digital,O=[illegible]do de Función Pública,C=ES - 11/08/2020 10:34:23
Diligencia:

EXPEDIENTE:: 2020CGEN-00001
Fecha: 21/05/2020
Hora: 00:00
Unid. reg:REGISTRO GENERAL

DERECHOS TOTALES PENDIENTES DE COBRO DE PRESUPUESTOS CERRADOS

APLICACIÓN PRESUPUESTARIA	DESCRIPCIÓN	PENDIENTES DE COBRO A 1 DE ENERO	MODIFICACIONES SALDO INICIAL	DERECHOS ANULADOS	DERECHOS CANCELADOS	RECAUDACIÓN	DERECHOS PEND. COBRO 31 DIC.
	SUMA ANTERIOR..... :	23.592.969,82€	-0,84€	237.913,38€	1.347.349,47€	5.328.459,62€	16.679.246,51€
2013 39902	RECURSOS EVENTUALES.	474.980,00€	0,00€	0,00€	0,00€	0,00€	474.980,00€
2016 45000	PARTICIPACIÓN EN TRIBUTOS DE LA COMUNIDAD AUTÓNOMA	1.273,92€	0,00€	0,00€	0,00€	1.273,92€	0,00€
2017 45000	PARTICIPACIÓN EN TRIBUTOS DE LA COMUNIDAD AUTÓNOMA	489.638,15€	0,00€	489.638,15€	0,00€	0,00€	0,00€
2018 45030	TRANSFERENCIAS CORRIENTES EN CUMPLIMIENTO DE CONVE	6.100,07€	0,00€	0,02€	0,00€	6.100,05€	0,00€
2010 45050	TRANSFERENCIAS CORRIENTES EN CUMPLIMIENTO DE CONVE	13.056,64€	0,00€	0,00€	0,00€	0,00€	13.056,64€
2012 45050	TRANSFER. CORRIENTES EN CUMPLIM. DE CONV. SUSCR. CON LA COM. AUT. EN MAT. DE EMPLEO Y	285.792,00€	0,00€	0,00€	0,00€	0,00€	285.792,00€
2015 45050	TRANSFER. CORRIENTES EN CUMPLIM. DE CONV. SUSCR. CON LA COM. AUT. EN MAT. DE EMPLEO Y	22.336,32€	0,00€	0,00€	0,00€	0,00€	22.336,32€
2017 45050	TRANSFERENCIAS CORRIENTES EN CUMPLIMIENTO DE CONVE	3.000,00€	0,00€	0,00€	0,00€	0,00€	3.000,00€
2011 45070	OTRAS SUBVENCIONES CORRIENTES DE LA ADMINISTRACIÓN	48.978,88€	0,00€	0,00€	0,00€	0,00€	48.978,88€
2015 45080	OTRAS SUBVENCIONES CORRIENTES DE LA ADMINISTRACIÓN GENERAL DE LA COMUNIDAD AUTÓNOMA.	1.200,00€	0,00€	0,00€	0,00€	0,00€	1.200,00€
2017 45084	ANDALUCIA ORIENTA 2017-2018	33.857,85€	0,00€	0,00€	0,00€	0,00€	33.857,85€
	SUMA Y SIGUE..... :	24.973.183,65€	-0,84€	727.551,55€	1.347.349,47€	5.335.833,59€	17.562.448,20€

VERIFICACIÓN DE DOCUMENTO FIRMADO ELECTRÓNICAMENTE
URL Comprobación: https://sede.alhaurindelatorre.es/index.php?id=verificacion

FIRMANTE - FECHA
AYUNTAMIENTO DE ALHAURÍN DE LA TORRE-AYTO. ALHAURIN DE LA TORRE - 11/08/2020
serialNumber=S2833002E,CN=Sello de tiempo TS@ - @firma,OU=Secretaría General de Administración Digital,O=Secretaría de Estado de Función Pública,C=ES - 11/08/2020 10:34:37

Diligencia:

EXPEDIENTE:: 2020CGEN-00001
Fecha: 21/05/2020
Hora: 00:00
Unid. reg:REGISTRO GENERAL

DERECHOS TOTALES PENDIENTES DE COBRO DE PRESUPUESTOS CERRADOS

APLICACIÓN PRESUPUESTARIA	DESCRIPCIÓN	PENDIENTES DE COBRO A 1 DE ENERO	MODIFICACIONES SALDO INICIAL	DERECHOS ANULADOS	DERECHOS CANCELADOS	RECAUDACIÓN	DERECHOS PEND. COBRO 31 DIC.
	SUMA ANTERIOR..... :	24.973.183,65€	-0,84€	727.551,55€	1.347.349,47€	5.335.833,59€	17.562.448,20€
2017 45085	CURSO EXPEDIENTE 29/2016/J/0050	83.550,00€	0,00€	0,00€	0,00€	0,00€	83.550,00€
2018 45085	TALLER DE EMPLEO (29/2017/TE/0024)	73.804,53€	0,00€	0,00€	0,00€	0,00€	73.804,53€
2018 45086	ESCUELA TALLER (29/2017/ET/0027)	54.031,11€	0,00€	0,00€	0,00€	0,00€	54.031,11€
2010 46100	DE DIPUTACIONES, CONSEJOS O CABILDOS.	3.500,00€	0,00€	0,00€	0,00€	0,00€	3.500,00€
2018 49001	DEL FONDO SOCIAL EUROPEO	114.366,76€	0,00€	0,00€	0,00€	8.252,07€	106.114,69€
2004 54000	PRODUCTO DEL ARRENDAMIENTO DE FINCAS URBANAS	1.742,69€	0,00€	0,00€	0,00€	0,00€	1.742,69€
2014 54100	ARRENDAMIENTOS DE FINCAS URBANAS.	59,39€	0,00€	0,00€	0,00€	40,04€	19,35€
2018 54100	ARRENDAMIENTOS DE FINCAS URBANAS.	17.935,36€	0,00€	0,00€	0,00€	17.935,36€	0,00€
2016 55000	DE CONCESIONES ADMINISTRATIVAS CON CONTRAPRESTACIÓ	31.417,50€	0,00€	0,00€	0,00€	0,00€	31.417,50€
2017 55000	DE CONCESIONES ADMINISTRATIVAS CON CONTRAPRESTACIÓ	6.278,62€	0,00€	0,00€	0,00€	0,00€	6.278,62€
1999 59000	OTROS INGRESOS PATRIMONIALES	30.050,61€	0,00€	0,00€	0,00€	0,00€	30.050,61€
2013 60300	PATRIMONIO PÚBLICO DEL SUELO.	129.217,60€	0,00€	0,00€	0,00€	0,00€	129.217,60€
2014 72000	DE LA ADMINISTRACIÓN GENERAL DEL ESTADO	13.009,77€	0,00€	0,00€	0,00€	0,00€	13.009,77€
	SUMA Y SIGUE..... :	25.582.147,59€	-0,84€	727.551,55€	1.347.349,47€	5.362.061,06€	18.095.184,67€

CVE: 07E4000DB3C900K8S9K3E5T1U9
URL Comprobación: https://sede.alhaurindelatorre.es/index.php?id=verificacion

FIRMANTE - FECHA
AYUNTAMIENTO DE ALHAURÍN DE LA TORRE-AYTO. ALHAURIN DE LA TORRE - 11/08/2020
serialNumber=S2833002E,CN=Sello de tiempo TS@ - @firma,OU=Secretaría General de Administración Digital,O=[illegible] de Función Pública,C=ES - 11/08/2020 10:34:37
Diligencia:

EXPEDIENTE:: 2020CGEN-00001
Fecha: 21/05/2020
Hora: 00:00
Unid. reg:REGISTRO GENERAL

DERECHOS TOTALES PENDIENTES DE COBRO DE PRESUPUESTOS CERRADOS

APLICACIÓN PRESUPUESTARIA	DESCRIPCIÓN	PENDIENTES DE COBRO A 1 DE ENERO	MODIFICACIONES SALDO INICIAL	DERECHOS ANULADOS	DERECHOS CANCELADOS	RECAUDACIÓN	DERECHOS PEND. COBRO 31 DIC.
	SUMA ANTERIOR..... :	25.532.147,59€	-0,84€	727.551,55€	1.347.349,47€	5.362.061,06€	18.095.184,67€
2018 72000	DE LA ADMINISTRACIÓN GENERAL DEL ESTADO	3.424.956,70€	0,00€	0,00€	0,00€	2.428.229,24€	996.727,46€
2014 72200	DE FUNDACIONES ESTATALES.	68.717,53€	0,00€	0,00€	0,00€	0,00€	68.717,53€
2018 75081	OTRAS TRANSFERENCIAS DE CAPITAL DE LA ADMON.AMPLIACIÓN ASEOS MERCADILLO AMBULANTE	7.499,93€	0,00€	0,00€	0,00€	7.499,93€	0,00€
2018 76103	A DIPUTACIONES, CONSEJOS O CABILDOS	28.364,47€	0,00€	0,00€	0,00€	28.364,47€	0,00€
2018 76104	A DIPUTACIONES, CONSEJOS O CABILDOS	13.646,95€	0,00€	0,00€	0,00€	0,00€	13.646,95€
2015 91300	PRESTAMOS LP ENTES FUERA SECTOR PUBLICO	0,00€	0,00€	0,00€	0,00€	0,00€	0,00€
2016 91300	PTMOS.L.P.ENTES FUERA SECTOR PUBLICO	0,00€	0,00€	0,00€	0,00€	0,00€	0,00€
2017 91300	PRESTAMOS LP ENTES FUERA SECTOR PUBLICO	0,00€	74.921,90€	0,00€	0,00€	0,00€	74.921,90€
2018 91300	PRESTAMOS ENTES FUERA DEL SECTOR PUBLICO	0,00€	-74.921,90€	0,00€	0,00€	0,00€	-74.921,90€
	TOTALES..... :	29.075.333,17€	-0,84€	727.551,55€	1.347.349,47€	7.826.154,70€	19.174.276,61€

CVE: 07E4000DB3C900K8S9K3E5T1U9
URL Comprobación: https://sede.alhaurindelatorre.es/index.php?id=verificacion

FIRMANTE - FECHA
AYUNTAMIENTO DE ALHAURÍN DE LA TORRE-AYTO. ALHAURIN DE LA TORRE - 11/08/2020
serialNumber=S2833002E,CN=Sello de tiempo TS@ - @firma,OU=Secretaría General de Administración Digital,O=Secretaría de Estado de Función Pública,C=ES 11/08/2020 10:34:37
Diligencia:

EXPEDIENTE:: 2020CGEN-00001
Fecha: 21/05/2020
Hora: 00:00
Unid. reg:REGISTRO GENERAL

INGRESOS - DERECHOS ANULADOS DE PRESUPUESTOS (E770)

APLICACIÓN PRESUPUESTARIA		DESCRIPCIÓN	DERECHOS ANULADOS ANULACIÓN DE LIQUIDACIONES	DERECHOS ANULADOS APLAZAMIENTO Y FRACCIONAMIENTO	TOTAL DERECHOS ANULADOS
2007	11200	IMPUESTO SOBRE BIENES INMUEBLES. BIENES INMUEBLES	1.175,26€	0,00€	1.175,26€
2015	11200	IMPUESTO SOBRE BIENES INMUEBLES. BIENES INMUEBLES	76,83€	0,00€	76,83€
2016	11200	IMPUESTO SOBRE BIENES INMUEBLES. BIENES INMUEBLES	185,63€	0,00€	185,63€
2017	11200	IMPUESTO SOBRE BIENES INMUEBLES. BIENES INMUEBLES	265,02€	0,00€	265,02€
2018	11200	IMPUESTO SOBRE BIENES INMUEBLES. BIENES INMUEBLES	161,98€	0,00€	161,98€
2001	11201	DE NATURALEZA URBANA	94,79€	0,00€	94,79€
2002	11201	DE NATURALEZA URBANA	96,69€	0,00€	96,69€
2003	11201	DE NATURALEZA URBANA	98,62€	0,00€	98,62€
2004	11201	DE NATURALEZA URBANA	109,81€	0,00€	109,81€
2005	11201	DE NATURALEZA URBANA	116,29€	0,00€	116,29€
2006	11201	DE NATURALEZA URBANA	122,10€	0,00€	122,10€
2007	11201	DE NATURALEZA URBANA	124,54€	0,00€	124,54€
2008	11201	DE NATURALEZA URBANA	333,18€	0,00€	333,18€
2009	11201	DE NATURALEZA URBANA	699,38€	0,00€	699,38€
		SUMA Y SIGUE..... :	3.660,12€	0,00€	3.660,12€

CVE: [illegible]3E5T1U9
URL Comprobación:
https://sede.alhaurindelatorre.es/index.php?id=verificacion

FIRMANTE - FECHA
AYUNTAMIENTO DE ALHAURÍN DE LA TORRE-AYTO. ALHAURIN DE LA TORRE - 11/08/2020
serialNumber=S2833002E,CN=Sello de tiempo TS@ - @firma,OU=Secretaría General de Administración Digital,O=Secretaría de Estado de Función Pública,C=ES - 11/08/2020 10:34:31
Diligencia:

EXPEDIENTE:: 2020CGEN-00001
Fecha: 21/05/2020
Hora: 00:00
Unidad: REGISTRO GENERAL

INGRESOS - DERECHOS ANULADOS DE PRESUPUESTOS (E770)

APLICACIÓN PRESUPUESTARIA		DESCRIPCIÓN	DERECHOS ANULADOS		TOTAL DERECHOS ANULADOS
			ANULACIÓN DE LIQUIDACIONES	APLAZAMIENTO Y FRACCIONAMIENTO	
		SUMA ANTERIOR..... :	3.660,12€	0,00€	3.660,12€
1995	11300	IMPUESTO VEHÍCULOS DE TRACCIÓN MECÁNICA	0,01€	0,00€	0,01€
2000	11300	IMPUESTO VEHÍCULOS DE TRACCIÓN MECÁNICA	78,22€	0,00€	78,22€
2001	11300	IMPUESTO VEHÍCULOS DE TRACCIÓN MECÁNICA	114,11€	0,00€	114,11€
2004	11300	IMPUESTO SOBRE BIENES INMUEBLES. BIENES INMUEBLES	141,54€	0,00€	141,54€
2005	11300	IMPUESTO SOBRE BIENES INMUEBLES. BIENES INMUEBLES	475,62€	0,00€	475,62€
2006	11300	IMPUESTO SOBRE BIENES INMUEBLES. BIENES INMUEBLES	552,13€	0,00€	552,13€
2007	11300	IMPUESTO SOBRE BIENES INMUEBLES. BIENES INMUEBLES	641,68€	0,00€	641,68€
2010	11300	IMPUESTO SOBRE BIENES INMUEBLES. BIENES INMUEBLES	928,31€	0,00€	928,31€
2011	11300	IMPUESTO SOBRE BIENES INMUEBLES. BIENES INMUEBLES	3.912,70€	0,00€	3.912,70€
2012	11300	IMPUESTO SOBRE BIENES INMUEBLES. BIENES INMUEBLES	4.211,80€	0,00€	4.211,80€
2013	11300	IMPUESTO SOBRE BIENES INMUEBLES. BIENES INMUEBLES	5.183,38€	0,00€	5.183,38€
2014	11300	IMPUESTO SOBRE BIENES INMUEBLES. BIENES INMUEBLES	6.610,38€	0,00€	6.610,38€
2015	11300	IMPUESTO SOBRE BIENES INMUEBLES. BIENES INMUEBLES	10.132,87€	0,00€	10.132,87€
		SUMA Y SIGUE..... :	36.642,87€	0,00€	36.642,87€

CVE: 07E4000DB3C900K8S9K3E5T1U9
URL Comprobación:
https://sede.alhaurindelatorre.es/index.php?id=verificacion

FIRMANTE - FECHA
AYUNTAMIENTO DE ALHAURÍN DE LA TORRE-AYTO. ALHAURIN DE LA TORRE - 11/08/2020
serialNumber=S2833002E,CN=Sello de tiempo TS@ - @firma,OU=Secretaría General de Administración Digital,O=Secretaría de Estado de Función Pública,C=ES - 11/08/2020 10:34:31
Diligencia:

EXPEDIENTE:: 2020CGEN-00001
Fecha: 21/05/2020
Hora: 00:00
REGISTRO GENERAL

INGRESOS - DERECHOS ANULADOS DE PRESUPUESTOS (E770)

APLICACIÓN PRESUPUESTARIA		DESCRIPCIÓN	DERECHOS ANULADOS		TOTAL DERECHOS ANULADOS
			ANULACIÓN DE LIQUIDACIONES	APLAZAMIENTO Y FRACCIONAMIENTO	
		SUMA ANTERIOR..... :	36.642,87€	0,00€	36.642,87€
2016	11300	IMPUESTO SOBRE BIENES INMUEBLES. BIENES INMUEBLES	9.980,93€	0,00€	9.980,93€
2017	11300	IMPUESTO SOBRE BIENES INMUEBLES. BIENES INMUEBLES	27.406,96€	0,00€	27.406,96€
2018	11300	IMPUESTO SOBRE BIENES INMUEBLES. BIENES INMUEBLES	28.597,67€	0,00€	28.597,67€
2010	11500	IMPUESTO SOBRE VEHÍCULOS DE TRACCIÓN MECÁNICA.	115,88€	0,00€	115,88€
2011	11500	IMPUESTO SOBRE VEHÍCULOS DE TRACCIÓN MECÁNICA.	715,15€	0,00€	715,15€
2012	11500	IMPUESTO SOBRE VEHÍCULOS DE TRACCIÓN MECÁNICA.	457,04€	0,00€	457,04€
2013	11500	IMPUESTO SOBRE VEHÍCULOS DE TRACCIÓN MECÁNICA.	173,82€	0,00€	173,82€
2014	11500	IMPUESTO SOBRE VEHÍCULOS DE TRACCIÓN MECÁNICA.	173,82€	0,00€	173,82€
2015	11500	IMPUESTO SOBRE VEHÍCULOS DE TRACCIÓN MECÁNICA.	115,88€	0,00€	115,88€
2016	11500	IMPUESTO SOBRE VEHÍCULOS DE TRACCIÓN MECÁNICA.	159,33€	0,00€	159,33€
2017	11500	IMPUESTO SOBRE VEHÍCULOS DE TRACCIÓN MECÁNICA.	901,90€	0,00€	901,90€
2018	11500	IMPUESTO SOBRE VEHÍCULOS DE TRACCIÓN MECÁNICA.	633,23€	0,00€	633,23€
2012	11600	IMPUESTO SOBRE INCREMENTO DEL VALOR DE LOS TERRENO	405,32€	0,00€	405,32€
		SUMA Y SIGUE..... :	106.479,80€	0,00€	106.479,80€

CVE: 07E4000DB3C900K8S9K3E5T1U9
URL Comprobación:
https://sede.alhaurindelatorre.es/index.php?id=verificacion

FIRMANTE - FECHA
AYUNTAMIENTO DE ALHAURÍN DE LA TORRE-AYTO. ALHAURIN DE LA TORRE - 11/08/2020
serialNumber=S2833002E,CN=Sello de tiempo TS@ - @firma,OU=Secretaría General de Administración Digital,O=Secretaría de Estado de Función Pública,C=ES - 11/08/2020 10:34:31
Diligencia:

EXPEDIENTE:: 2020CGEN-00001
Fecha: 21/05/2020
Hora: 00:00
REGISTRO GENERAL

INGRESOS - DERECHOS ANULADOS DE PRESUPUESTOS (E770)

APLICACIÓN PRESUPUESTARIA		DESCRIPCIÓN	DERECHOS ANULADOS		TOTAL DERECHOS ANULADOS
			ANULACIÓN DE LIQUIDACIONES	APLAZAMIENTO Y FRACCIONAMIENTO	
		SUMA ANTERIOR..... :	106.479,80€	0,00€	106.479,80€
2016	11600	IMPUESTO SOBRE INCREMENTO DEL VALOR DE LOS TERRENO	2.113,24€	0,00€	2.113,24€
2017	11600	IMPUESTO SOBRE INCREMENTO DEL VALOR DE LOS TERRENO	369,51€	0,00€	369,51€
2018	11600	IMPUESTO SOBRE INCREMENTO DEL VALOR DE LOS TERRENO	27.938,85€	0,00€	27.938,85€
2017	13000	IMPUESTO SOBRE ACTIVIDADES ECONÓMICAS.	1.909,40€	0,00€	1.909,40€
2018	13000	IMPUESTO SOBRE ACTIVIDADES ECONÓMICAS.	4.794,18€	0,00€	4.794,18€
2010	30000	SERVICIO DE ABASTECIMIENTO DE AGUA.	58,50€	0,00€	58,50€
2011	30000	SERVICIO DE ABASTECIMIENTO DE AGUA.	25,57€	0,00€	25,57€
2012	30000	SERVICIO DE ABASTECIMIENTO DE AGUA.	16,46€	0,00€	16,46€
2013	30000	SERVICIO DE ABASTECIMIENTO DE AGUA.	18,78€	0,00€	18,78€
2014	30000	SERVICIO DE ABASTECIMIENTO DE AGUA.	191,63€	0,00€	191,63€
2015	30000	SERVICIO DE ABASTECIMIENTO DE AGUA.	57,75€	0,00€	57,75€
2016	30000	SERVICIO DE ABASTECIMIENTO DE AGUA.	1.141,02€	0,00€	1.141,02€
2017	30000	SERVICIO DE ABASTECIMIENTO DE AGUA.	8.366,68€	0,00€	8.366,68€
		SUMA Y SIGUE..... :	153.481,37€	0,00€	153.481,37€

CVE: 07E4000DB3C900K8S9K3E5T1U9
URL Comprobación:
https://sede.alhaurindelatorre.es/index.php?id=verificacion

FIRMANTE - FECHA
AYUNTAMIENTO DE ALHAURÍN DE LA TORRE-AYTO. ALHAURIN DE LA TORRE - 11/08/2020
serialNumber=S2833002E,CN=Sello de tiempo TS@ - @firma,OU=Secretaría General de Administración Digital,O=Secretaría de Estado de Función Pública,C=ES - 11/08/2020 10:34:31
Diligencia:

EXPEDIENTE:: 2020CGEN-00001
Fecha: 21/05/2020
Hora: 00:00
Tipo: REGISTRO GENERAL

INGRESOS - DERECHOS ANULADOS DE PRESUPUESTOS (E770)

APLICACIÓN PRESUPUESTARIA		DESCRIPCIÓN	DERECHOS ANULADOS		TOTAL DERECHOS ANULADOS
			ANULACIÓN DE LIQUIDACIONES	APLAZAMIENTO Y FRACCIONAMIENTO	
		SUMA ANTERIOR..... :	153.481,37€	0,00€	153.481,37€
2018	30000	SERVICIO DE ABASTECIMIENTO DE AGUA.	19.873,46€	0,00€	19.873,46€
2015	30100	SERVICIO DE ALCANTARILLADO.	361,42€	0,00€	361,42€
2016	30100	SERVICIO DE ALCANTARILLADO.	604,54€	0,00€	604,54€
2017	30100	SERVICIO DE ALCANTARILLADO.	2.648,48€	0,00€	2.648,48€
2018	30100	SERVICIO DE ALCANTARILLADO.	7.960,15€	0,00€	7.960,15€
2012	30200	SERVICIO DE RECOGIDA DE BASURAS.	64,05€	0,00€	64,05€
2013	30200	SERVICIO DE RECOGIDA DE BASURAS.	85,40€	0,00€	85,40€
2014	30200	SERVICIO DE RECOGIDA DE BASURAS.	676,92€	0,00€	676,92€
2015	30200	SERVICIO DE RECOGIDA DE BASURAS.	1.261,03€	0,00€	1.261,03€
2016	30200	SERVICIO DE RECOGIDA DE BASURAS.	2.084,69€	0,00€	2.084,69€
2017	30200	SERVICIO DE RECOGIDA DE BASURAS.	2.992,68€	0,00€	2.992,68€
2018	30200	SERVICIO DE RECOGIDA DE BASURAS.	5.245,77€	0,00€	5.245,77€
2018	30901	OTRAS TASAS POR PRESTACIÓN DE SERVICIOS BÁSICOS.	278,00€	0,00€	278,00€
		SUMA Y SIGUE..... :	197.617,96€	0,00€	197.617,96€

CVE: 07E4000DB3C900K8S9K3E5T1U9
URL Comprobación:
https://sede.alhaurindelatorre.es/index.php?id=verificacion

FIRMANTE - FECHA
AYUNTAMIENTO DE ALHAURÍN DE LA TORRE-AYTO. ALHAURIN DE LA TORRE - 11/08/2020
serialNumber=S2833002E,CN=Sello de tiempo TS@ - @firma,OU=Secretaría General de Administración Digital,O=Secretaría de Estado de Función Pública,C=ES - 11/08/2020 10:34:31
Diligencia:

EXPEDIENTE:: 2020CGEN-00001
Fecha: 21/05/2020
Hora: 00:00
REGISTRO GENERAL

INGRESOS - DERECHOS ANULADOS DE PRESUPUESTOS (E770)

APLICACIÓN PRESUPUESTARIA		DESCRIPCIÓN	DERECHOS ANULADOS		TOTAL DERECHOS ANULADOS
			ANULACIÓN DE LIQUIDACIONES	APLAZAMIENTO Y FRACCIONAMIENTO	
		SUMA ANTERIOR..... :	197.617,96€	0,00€	197.617,96€
2009	31205	AGUA, ALCANTARILLADO/SANEAMIENTO, BASURAS	13,05€	0,00€	13,05€
2014	33100	TASA POR ENTRADA DE VEHÍCULOS.	52,20€	0,00€	52,20€
2015	33100	TASA POR ENTRADA DE VEHÍCULOS.	221,50€	0,00€	221,50€
2016	33100	TASA POR ENTRADA DE VEHÍCULOS.	640,50€	0,00€	640,50€
2017	33100	TASA POR ENTRADA DE VEHÍCULOS.	571,00€	0,00€	571,00€
2018	33100	TASA POR ENTRADA DE VEHÍCULOS.	6.067,00€	0,00€	6.067,00€
2006	39100	MULTAS POR INFRACCIONES URBANÍSTICAS.	712,00€	0,00€	712,00€
2008	39100	MULTAS POR INFRACCIONES URBANÍSTICAS.	360,00€	0,00€	360,00€
2009	39100	MULTAS POR INFRACCIONES URBANÍSTICAS.	2.316,00€	0,00€	2.316,00€
2010	39100	MULTAS POR INFRACCIONES URBANÍSTICAS.	1.485,58€	0,00€	1.485,58€
2016	39100	MULTAS POR INFRACCIONES URBANÍSTICAS.	7.254,45€	0,00€	7.254,45€
2009	39101	SANCIONES URBANÍSTICAS.	407,69€	0,00€	407,69€
2010	39120	MULTAS POR INFRACCIONES DE LA ORDENANZA DE CIRCULA	4.151,00€	0,00€	4.151,00€
		SUMA Y SIGUE..... :	221.869,93€	0,00€	221.869,93€

CVE: 07E4000DB3C900K8S9K3E5T1U9
URL Comprobación:
https://sede.alhaurindelatorre.es/index.php?id=verificacion

FIRMANTE - FECHA
AYUNTAMIENTO DE ALHAURÍN DE LA TORRE-AYTO. ALHAURIN DE LA TORRE - 11/08/2020
serialNumber=S2833002E,CN=Sello de tiempo TS@ - @firma,OU=Secretaría General de Administración Digital,O=Secretaría de Estado de Función Pública,C=ES - 11/08/2020 10:34:31
Diligencia:

EXPEDIENTE:: 2020CGEN-00001
Fecha: 21/05/2020
Hora: 00:00
UNIDAD REGISTRO GENERAL

INGRESOS - DERECHOS ANULADOS DE PRESUPUESTOS (E770)

APLICACIÓN PRESUPUESTARIA		DESCRIPCIÓN	DERECHOS ANULADOS		TOTAL DERECHOS ANULADOS
			ANULACIÓN DE LIQUIDACIONES	APLAZAMIENTO Y FRACCIONAMIENTO	
		SUMA ANTERIOR..... :	221.869,93€	0,00€	221.869,93€
2011	39120	MULTAS POR INFRACCIONES DE LA ORDENANZA DE CIRCULA	400,00€	0,00€	400,00€
2013	39120	MULTAS POR INFRACCIONES DE LA ORDENANZA DE CIRCULACIÓN.	200,00€	0,00€	200,00€
2016	39120	MULTAS POR INFRACCIONES DE LA ORDENANZA DE CIRCULA	600,00€	0,00€	600,00€
2017	39120	MULTAS POR INFRACCIONES DE LA ORDENANZA DE CIRCULA	1.200,00€	0,00€	1.200,00€
2018	39120	MULTAS POR INFRACCIONES DE LA ORDENANZA DE CIRCULA	7.930,00€	0,00€	7.930,00€
2016	39190	OTRAS MULTAS Y SANCIONES.	5.713,45€	0,00€	5.713,45€
2017	45000	PARTICIPACIÓN EN TRIBUTOS DE LA COMUNIDAD AUTÓNOMA	489.638,15€	0,00€	489.638,15€
2018	45030	TRANSFERENCIAS CORRIENTES EN CUMPLIMIENTO DE CONVE	0,02€	0,00€	0,02€
2015	91300	PRESTAMOS LP ENTES FUERA SECTOR PUBLICO	0,00€	0,00€	0,00€
2016	91300	PTMOS.L.P.ENTES FUERA SECTOR PUBLICO	0,00€	0,00€	0,00€
2017	91300	PRESTAMOS LP ENTES FUERA SECTOR PUBLICO	0,00€	0,00€	0,00€
2018	91300	PRESTAMOS ENTES FUERA DEL SECTOR PUBLICO	0,00€	0,00€	0,00€
		TOTALES..... :	727.551,55€	0,00€	727.551,55€

CVE: 07E4000DB3C900K8S9K3E5T1U9
URL Comprobación:
https://sede.alhaurindelatorre.es/index.php?id=verificacion

FIRMANTE - FECHA
AYUNTAMIENTO DE ALHAURÍN DE LA TORRE-AYTO. ALHAURIN DE LA TORRE - 11/08/2020
serialNumber=S2833002E,CN=Sello de tiempo TS@ - @firma,OU=Secretaría General de Administración Digital,O=Secretaría de Estado de Función Pública,C=ES - 11/08/2020 10:34:31
Diligencia:

EXPEDIENTE:: 2020CGEN-00001
Fecha: 21/05/2020
Hora: 00:00
REGISTRO GENERAL

DERECHOS A COBRAR DE PRESUPUESTOS CERRADOS. PARTE 2 (E780)

APLICACIÓN PRESUPUESTARIA		DESCRIPCIÓN	DERECHOS CANCELADOS				TOTAL DERECHOS CANCELADOS
			COBROS EN ESPECIE	INSOLVENCIAS	PRESCRIPCIONES	OTRAS CAUSAS	
2004	11200	IMPUESTO SOBRE BIENES INMUEBLES. BIENES INMUEBLES	0,00€	0,00€	91,22€	0,00€	91,22€
2006	11200	IMPUESTO SOBRE BIENES INMUEBLES. BIENES INMUEBLES	0,00€	0,00€	36,44€	0,00€	36,44€
2007	11200	IMPUESTO SOBRE BIENES INMUEBLES. BIENES INMUEBLES	0,00€	0,00€	37,70€	0,00€	37,70€
2008	11200	IMPUESTO SOBRE BIENES INMUEBLES. BIENES INMUEBLES	0,00€	0,00€	1.362,34€	0,00€	1.362,34€
2009	11200	IMPUESTO SOBRE BIENES INMUEBLES. BIENES INMUEBLES	0,00€	0,00€	1.389,61€	0,00€	1.389,61€
2010	11200	IMPUESTO SOBRE BIENES INMUEBLES. BIENES INMUEBLES	0,00€	0,00€	467,61€	0,00€	467,61€
2011	11200	IMPUESTO SOBRE BIENES INMUEBLES. BIENES INMUEBLES	0,00€	0,00€	350,26€	0,00€	350,26€
2012	11200	IMPUESTO SOBRE BIENES INMUEBLES. BIENES INMUEBLES	0,00€	0,00€	411,65€	0,00€	411,65€
2013	11200	IMPUESTO SOBRE BIENES INMUEBLES. BIENES INMUEBLES	0,00€	0,00€	441,44€	0,00€	441,44€
2014	11200	IMPUESTO SOBRE BIENES INMUEBLES. BIENES INMUEBLES	0,00€	0,00€	442,34€	0,00€	442,34€
2015	11200	IMPUESTO SOBRE BIENES INMUEBLES. BIENES INMUEBLES	0,00€	0,00€	0,00€	0,00€	0,00€
2016	11200	IMPUESTO SOBRE BIENES INMUEBLES. BIENES INMUEBLES	0,00€	0,00€	0,00€	0,00€	0,00€
2017	11200	IMPUESTO SOBRE BIENES INMUEBLES. BIENES INMUEBLES	0,00€	0,00€	0,00€	0,00€	0,00€
2018	11200	IMPUESTO SOBRE BIENES INMUEBLES. BIENES INMUEBLES	0,00€	2.461,25€	0,00€	0,00€	2.461,25€
2001	11201	DE NATURALEZA URBANA	0,00€	0,00€	0,00€	0,00€	0,00€
2002	11201	DE NATURALEZA URBANA	0,00€	0,00€	469,46€	0,00€	469,46€
2003	11201	DE NATURALEZA URBANA	0,00€	0,00€	1.441,11€	0,00€	1.441,11€
2004	11201	DE NATURALEZA URBANA	0,00€	0,00€	212,47€	0,00€	212,47€
2005	11201	DE NATURALEZA URBANA	0,00€	0,00€	983,88€	0,00€	983,88€
2006	11201	DE NATURALEZA URBANA	0,00€	0,00€	2.576,42€	0,00€	2.576,42€
2007	11201	DE NATURALEZA URBANA	0,00€	0,00€	732,56€	0,00€	732,56€
2008	11201	DE NATURALEZA URBANA	0,00€	0,00€	1.229,24€	0,00€	1.229,24€
2009	11201	DE NATURALEZA URBANA	0,00€	0,00€	3.757,53€	0,00€	3.757,53€
1995	11300	IMPUESTO VEHÍCULOS DE TRACCIÓN MECÁNICA	0,00€	0,00€	0,00€	0,00€	0,00€
2000	11300	IMPUESTO VEHÍCULOS DE TRACCIÓN MECÁNICA	0,00€	0,00€	0,00€	0,00€	0,00€
2001	11300	IMPUESTO VEHÍCULOS DE TRACCIÓN MECÁNICA	0,00€	0,00€	0,00€	0,00€	0,00€
2002	11300	IMPUESTO SOBRE BIENES INMUEBLES. BIENES INMUEBLES	0,00€	0,00€	0,00€	0,00€	0,00€
2004	11300	IMPUESTO SOBRE BIENES INMUEBLES. BIENES INMUEBLES	0,00€	0,00€	0,00€	0,00€	0,00€
2005	11300	IMPUESTO SOBRE BIENES INMUEBLES. BIENES INMUEBLES	0,00€	0,00€	0,00€	0,00€	0,00€
2006	11300	IMPUESTO SOBRE BIENES INMUEBLES. BIENES INMUEBLES	0,00€	0,00€	0,00€	0,00€	0,00€
2007	11300	IMPUESTO SOBRE BIENES INMUEBLES. BIENES INMUEBLES	0,00€	0,00€	0,00€	0,00€	0,00€
2008	11300	IMPUESTO SOBRE BIENES INMUEBLES. BIENES INMUEBLES	0,00€	257,48€	935,74€	0,00€	1.193,22€
2009	11300	IMPUESTO SOBRE BIENES INMUEBLES. BIENES INMUEBLES	0,00€	201,70€	3.223,49€	0,00€	3.425,19€
2010	11300	IMPUESTO SOBRE BIENES INMUEBLES. BIENES INMUEBLES	0,00€	0,00€	2.758,32€	0,00€	2.758,32€
2011	11300	IMPUESTO SOBRE BIENES INMUEBLES. BIENES INMUEBLES	0,00€	0,00€	3.156,51€	0,00€	3.156,51€
		SUMA Y SIGUE ..... :	0,00€	2.920,43€	26.5	0,00€	29.427,77€

VALIDACIÓN DE FIRMAS DIGITALES
URL Comprobación:
https://sede.alhaurindelatorre.es/index.php?id=verificacion
FIRMANTE - FECHA
AYUNTAMIENTO DE ALHAURÍN DE LA TORRE-AYTO. ALHAURIN DE LA TORRE - 11/08/2020
serialNumber=S2833002E,CN=Sello de tiempo TS@ - @firma,OU=Secretaría General de Administración Digital,O=Secretaría de Estado de Función Pública,C=ES - 11/08/2020 10:3
Diligencia:
EXPEDIENTE:: 2020CGEN 00001
Fecha: 21/05/2020
Hora: 00:00
Und. reg:REGISTRO GENERAL

DERECHOS A COBRAR DE PRESUPUESTOS CERRADOS. PARTE 2 (E780)

APLICACIÓN PRESUPUESTARIA		DESCRIPCIÓN	DERECHOS CANCELADOS				TOTAL DERECHOS CANCELADOS
			COBROS EN ESPECIE	INSOLVENCIAS	PRESCRIPCIONES	OTRAS CAUSAS	
		SUMA ANTERIOR..... :	0,00€	2.920,43€	26.507,34€	0,00€	29.427,77€
2012	11300	IMPUESTO SOBRE BIENES INMUEBLES. BIENES INMUEBLES	0,00€	0,00€	2.147,46€	0,00€	2.147,46€
2013	11300	IMPUESTO SOBRE BIENES INMUEBLES. BIENES INMUEBLES	0,00€	0,00€	2.137,36€	0,00€	2.137,36€
2014	11300	IMPUESTO SOBRE BIENES INMUEBLES. BIENES INMUEBLES	0,00€	0,00€	1.981,76€	0,00€	1.981,76€
2015	11300	IMPUESTO SOBRE BIENES INMUEBLES. BIENES INMUEBLES	0,00€	763,89€	5.663,44€	0,00€	6.427,33€
2016	11300	IMPUESTO SOBRE BIENES INMUEBLES. BIENES INMUEBLES	0,00€	0,00€	0,00€	0,00€	0,00€
2017	11300	IMPUESTO SOBRE BIENES INMUEBLES. BIENES INMUEBLES	0,00€	138.632,30€	0,00€	0,00€	138.632,30€
2018	11300	IMPUESTO SOBRE BIENES INMUEBLES. BIENES INMUEBLES	0,00€	989.027,28€	0,00€	0,00€	989.027,28€
2009	11400	IMPUESTO S/INCREMENTO VALOR TERRENOS NATURAL.URBAN	0,00€	0,00€	0,00€	0,00€	0,00€
2010	11500	IMPUESTO SOBRE VEHÍCULOS DE TRACCIÓN MECÁNICA.	0,00€	201,70€	6.967,82€	0,00€	7.169,52€
2011	11500	IMPUESTO SOBRE VEHÍCULOS DE TRACCIÓN MECÁNICA.	0,00€	273,58€	1.594,39€	0,00€	1.867,97€
2012	11500	IMPUESTO SOBRE VEHÍCULOS DE TRACCIÓN MECÁNICA.	0,00€	273,58€	1.593,81€	0,00€	1.867,39€
2013	11500	IMPUESTO SOBRE VEHÍCULOS DE TRACCIÓN MECÁNICA.	0,00€	2.765,72€	2.543,58€	0,00€	5.309,30€
2014	11500	IMPUESTO SOBRE VEHÍCULOS DE TRACCIÓN MECÁNICA.	0,00€	698,41€	2.584,21€	0,00€	3.282,62€
2015	11500	IMPUESTO SOBRE VEHÍCULOS DE TRACCIÓN MECÁNICA.	0,00€	426,98€	0,00€	0,00€	426,98€
2016	11500	IMPUESTO SOBRE VEHÍCULOS DE TRACCIÓN MECÁNICA.	0,00€	426,98€	0,00€	0,00€	426,98€
2017	11500	IMPUESTO SOBRE VEHÍCULOS DE TRACCIÓN MECÁNICA.	0,00€	355,10€	0,00€	0,00€	355,10€
2018	11500	IMPUESTO SOBRE VEHÍCULOS DE TRACCIÓN MECÁNICA.	0,00€	579,34€	0,00€	0,00€	579,34€
2010	11600	IMPUESTO SOBRE INCREMENTO DEL VALOR DE LOS TERRENO	0,00€	0,00€	0,00€	0,00€	0,00€
2011	11600	IMPUESTO SOBRE INCREMENTO DEL VALOR DE LOS TERRENO	0,00€	0,00€	0,00€	0,00€	0,00€
2012	11600	IMPUESTO SOBRE INCREMENTO DEL VALOR DE LOS TERRENO	0,00€	0,00€	166,43€	0,00€	166,43€
2013	11600	IMPUESTO SOBRE INCREMENTO DEL VALOR DE LOS TERRENO	0,00€	0,00€	6.768,86€	0,00€	6.768,86€
2014	11600	IMPUESTO SOBRE INCREMENTO DEL VALOR DE LOS TERRENO	0,00€	1.056,14€	0,00€	0,00€	1.056,14€
2015	11600	IMPUESTO SOBRE INCREMENTO DEL VALOR DE LOS TERRENO	0,00€	0,00€	0,00€	0,00€	0,00€
2016	11600	IMPUESTO SOBRE INCREMENTO DEL VALOR DE LOS TERRENO	0,00€	81,00€	0,00€	0,00€	81,00€
2017	11600	IMPUESTO SOBRE INCREMENTO DEL VALOR DE LOS TERRENO	0,00€	3.086,60€	0,00€	0,00€	3.086,60€
2018	11600	IMPUESTO SOBRE INCREMENTO DEL VALOR DE LOS TERRENO	0,00€	569,92€	0,00€	0,00€	569,92€
1999	13000	IMPUESTOS SOBRE ACTIVIDADES EMPRESARIALES	0,00€	317,24€	0,00€	0,00€	317,24€
2008	13000	IMPUESTO SOBRE ACTIVIDADES ECONÓMICAS.	0,00€	103,19€	0,00€	0,00€	103,19€
2009	13000	IMPUESTO SOBRE ACTIVIDADES ECONÓMICAS.	0,00€	234,78€	0,00€	0,00€	234,78€
2010	13000	IMPUESTO SOBRE ACTIVIDADES ECONÓMICAS.	0,00€	233,22€	0,00€	0,00€	233,22€
2011	13000	IMPUESTO SOBRE ACTIVIDADES ECONÓMICAS.	0,00€	378,80€	131,59€	0,00€	510,39€
2012	13000	IMPUESTO SOBRE ACTIVIDADES ECONÓMICAS.	0,00€	973,61€	0,00€	0,00€	973,61€
2013	13000	IMPUESTO SOBRE ACTIVIDADES ECONÓMICAS.	0,00€	947,23€	134,46€	0,00€	1.081,69€
		SUMA Y SIGUE..... :	0,00€	1.145.327,02€	60.9	0,00€	1.206.249,53€

CVE: 07E4090DB3C900K8S9RGB51U9
URL Comprobación: https://sede.alhaurindelatorre.es/index.php?id=verificacion

FIRMANTE - FECHA
AYUNTAMIENTO DE ALHAURÍN DE LA TORRE-AYTO. ALHAURIN DE LA TORRE - 11/08/2020
serialNumber=S2833002E,CN=Sello de tiempo TS@ - @firma,OU=Secretaría General de Administración Digital,O=Secretaría de Estado de Función Pública,C=ES - 11/08/2020 10:3

Diligencia:

EXPEDIENTE:: 2020CGEN-00001
Fecha: 21/05/2020
Hora: 00:00
Und. reg:REGISTRO GENERAL

DERECHOS A COBRAR DE PRESUPUESTOS CERRADOS. PARTE 2 (E780)

APLICACIÓN PRESUPUESTARIA		DESCRIPCIÓN	DERECHOS CANCELADOS				TOTAL DERECHOS CANCELADOS
			COBROS EN ESPECIE	INSOLVENCIAS	PRESCRIPCIONES	OTRAS CAUSAS	
		SUMA ANTERIOR..... :	0,00€	1.145.327,02€	60.922,51€	0,00€	1.206.249,53€
2014	13000	IMPUESTO SOBRE ACTIVIDADES ECONÓMICAS.	0,00€	242,30€	0,00€	0,00€	242,30€
2015	13000	IMPUESTO SOBRE ACTIVIDADES ECONÓMICAS.	0,00€	242,30€	0,00€	0,00€	242,30€
2016	13000	IMPUESTO SOBRE ACTIVIDADES ECONÓMICAS.	0,00€	242,30€	0,00€	0,00€	242,30€
2017	13000	IMPUESTO SOBRE ACTIVIDADES ECONÓMICAS.	0,00€	242,30€	0,00€	0,00€	242,30€
2018	13000	IMPUESTO SOBRE ACTIVIDADES ECONÓMICAS.	0,00€	732,98€	0,00€	0,00€	732,98€
2007	29000	IMPUESTO SOBRE CONSTRUCCIONES, INSTALACIONES Y OBR	0,00€	406,77€	0,00€	0,00€	406,77€
2011	29000	IMPUESTO SOBRE CONSTRUCCIONES, INSTALACIONES Y OBR	0,00€	0,00€	0,00€	0,00€	0,00€
2013	29000	IMPUESTO SOBRE CONSTRUCCIONES, INSTALACIONES Y OBR	0,00€	0,00€	0,00€	0,00€	0,00€
2015	29000	IMPUESTO SOBRE CONSTRUCCIONES, INSTALACIONES Y OBR	0,00€	0,00€	0,00€	0,00€	0,00€
2017	29000	IMPUESTO SOBRE CONSTRUCCIONES, INSTALACIONES Y OBR	0,00€	0,00€	0,00€	0,00€	0,00€
2018	29000	IMPUESTO SOBRE CONSTRUCCIONES, INSTALACIONES Y OBR	0,00€	0,00€	0,00€	0,00€	0,00€
2010	30000	SERVICIO DE ABASTECIMIENTO DE AGUA.	0,00€	90,05€	984,77€	0,00€	1.074,82€
2011	30000	SERVICIO DE ABASTECIMIENTO DE AGUA.	0,00€	62,27€	1.440,14€	0,00€	1.502,41€
2012	30000	SERVICIO DE ABASTECIMIENTO DE AGUA.	0,00€	0,00€	509,23€	0,00€	509,23€
2013	30000	SERVICIO DE ABASTECIMIENTO DE AGUA.	0,00€	0,00€	468,57€	0,00€	468,57€
2014	30000	SERVICIO DE ABASTECIMIENTO DE AGUA.	0,00€	0,00€	247,21€	0,00€	247,21€
2015	30000	SERVICIO DE ABASTECIMIENTO DE AGUA.	0,00€	0,00€	551,23€	0,00€	551,23€
2016	30000	SERVICIO DE ABASTECIMIENTO DE AGUA.	0,00€	0,00€	356,18€	0,00€	356,18€
2017	30000	SERVICIO DE ABASTECIMIENTO DE AGUA.	0,00€	0,00€	0,00€	0,00€	0,00€
2018	30000	SERVICIO DE ABASTECIMIENTO DE AGUA.	0,00€	0,00€	0,00€	0,00€	0,00€
2010	30100	SERVICIO DE ALCANTARILLADO.	0,00€	125,22€	436,96€	0,00€	562,18€
2011	30100	SERVICIO DE ALCANTARILLADO.	0,00€	357,18€	327,35€	0,00€	684,53€
2012	30100	SERVICIO DE ALCANTARILLADO.	0,00€	157,66€	338,55€	0,00€	496,21€
2013	30100	SERVICIO DE ALCANTARILLADO.	0,00€	95,13€	333,59€	0,00€	428,72€
2014	30100	SERVICIO DE ALCANTARILLADO.	0,00€	63,00€	146,27€	0,00€	209,27€
2015	30100	SERVICIO DE ALCANTARILLADO.	0,00€	26,70€	51,37€	0,00€	78,07€
2016	30100	SERVICIO DE ALCANTARILLADO.	0,00€	1.438,07€	38,40€	0,00€	1.476,47€
2017	30100	SERVICIO DE ALCANTARILLADO.	0,00€	1.580,49€	652,46€	0,00€	2.232,95€
2018	30100	SERVICIO DE ALCANTARILLADO.	0,00€	3.365,71€	0,00€	0,00€	3.365,71€
2010	30200	SERVICIO DE RECOGIDA DE BASURAS.	0,00€	112,75€	154,08€	0,00€	266,83€
2011	30200	SERVICIO DE RECOGIDA DE BASURAS.	0,00€	400,76€	203,30€	0,00€	604,06€
2012	30200	SERVICIO DE RECOGIDA DE BASURAS.	0,00€	124,03€	659,77€	0,00€	783,80€
2013	30200	SERVICIO DE RECOGIDA DE BASURAS.	0,00€	58,56€	1.097,95€	0,00€	1.156,51€
		SUMA Y SIGUE..... :	0,00€	1.155.493,55€	69.9	0,00€	1.225.413,44€

CVE: 07E4009DB9C900KBS9KSE71U9
URL Comprobación: https://sede.alhaurindelatorre.es/index.php?id=verificacion
FIRMANTE - FECHA
AYUNTAMIENTO DE ALHAURÍN DE LA TORRE-AYTO. ALHAURIN DE LA TORRE - 11/08/2020
serialNumber=S2833002E,CN=Sello de tiempo TS@ - @firma,OU=Secretaría General de Administración Digital,O=Secretaría de Estado de Función Pública,C=ES - 11/08/2020 10:3
Diligencia:
EXPEDIENTE:: 2020CGEN-00001
Fecha: 21/05/2020
Hora: 00:00
Und. reg:REGISTRO GENERAL

DERECHOS A COBRAR DE PRESUPUESTOS CERRADOS. PARTE 2 (E780)

APLICACIÓN PRESUPUESTARIA		DESCRIPCIÓN	DERECHOS CANCELADOS				TOTAL DERECHOS CANCELADOS
			COBROS EN ESPECIE	INSOLVENCIAS	PRESCRIPCIONES	OTRAS CAUSAS	
		SUMA ANTERIOR..... :	0,00€	1.155.493,55€	69.919,89€	0,00€	1.225.413,44€
2014	30200	SERVICIO DE RECOGIDA DE BASURAS.	0,00€	77,80€	878,40€	0,00€	956,20€
2015	30200	SERVICIO DE RECOGIDA DE BASURAS.	0,00€	191,12€	316,61€	0,00€	507,73€
2016	30200	SERVICIO DE RECOGIDA DE BASURAS.	0,00€	57,00€	19,00€	0,00€	76,00€
2017	30200	SERVICIO DE RECOGIDA DE BASURAS.	0,00€	7.931,37€	0,00€	0,00€	7.931,37€
2018	30200	SERVICIO DE RECOGIDA DE BASURAS.	0,00€	16.445,48€	0,00€	0,00€	16.445,48€
2011	30901	OTRAS TASAS POR PRESTACIÓN DE SERVICIOS BÁSICOS.	0,00€	0,00€	0,00€	0,00€	0,00€
2014	30901	OTRAS TASAS POR PRESTACIÓN DE SERVICIOS BÁSICOS.	0,00€	0,00€	0,00€	0,00€	0,00€
2015	30901	OTRAS TASAS POR PRESTACIÓN DE SERVICIOS BÁSICOS.	0,00€	0,00€	0,00€	0,00€	0,00€
2016	30901	OTRAS TASAS POR PRESTACIÓN DE SERVICIOS BÁSICOS.	0,00€	0,00€	0,00€	0,00€	0,00€
2017	30901	OTRAS TASAS POR PRESTACIÓN DE SERVICIOS BÁSICOS.	0,00€	0,00€	0,00€	0,00€	0,00€
2018	30901	OTRAS TASAS POR PRESTACIÓN DE SERVICIOS BÁSICOS.	0,00€	0,00€	0,00€	0,00€	0,00€
2006	31200	LICENCIAS URBANISTICAS.	0,00€	0,00€	0,00€	0,00€	0,00€
2001	31202	ALCANTARILLADO/SANEAMIENTO.	0,00€	0,00€	16,92€	0,00€	16,92€
2003	31202	ALCANTARILLADO/SANEAMIENTO.	0,00€	0,00€	3,48€	0,00€	3,48€
2005	31202	ALCANTARILLADO/SANEAMIENTO.	0,00€	0,00€	19,65€	0,00€	19,65€
2006	31202	ALCANTARILLADO/SANEAMIENTO.	0,00€	0,00€	91,58€	0,00€	91,58€
2007	31202	ALCANTARILLADO/SANEAMIENTO.	0,00€	0,00€	84,91€	0,00€	84,91€
2008	31202	ALCANTARILLADO/SANEAMIENTO.	0,00€	18,48€	198,69€	0,00€	217,17€
2001	31203	RECOGIDA DE BASURAS.	0,00€	0,00€	12,02€	0,00€	12,02€
2003	31203	RECOGIDA DE BASURAS.	0,00€	0,00€	15,05€	0,00€	15,05€
2005	31203	RECOGIDA DE BASURAS.	0,00€	0,00€	14,00€	0,00€	14,00€
2006	31203	RECOGIDA DE BASURAS.	0,00€	0,00€	86,34€	0,00€	86,34€
2007	31203	RECOGIDA DE BASURAS.	0,00€	0,00€	59,87€	0,00€	59,87€
2008	31203	RECOGIDA DE BASURAS.	0,00€	10,90€	138,08€	0,00€	148,98€
2006	31204	RECOGIDA DE BASURA INDUSTRIAL.	0,00€	0,00€	0,00€	0,00€	0,00€
2003	31205	AGUA, ALCANTARILLADO/SANEAMIENTO, BASURAS	0,00€	0,00€	144,72€	0,00€	144,72€
2005	31205	AGUA, ALCANTARILLADO/SANEAMIENTO, BASURAS	0,00€	0,00€	31,72€	0,00€	31,72€
2006	31205	AGUA, ALCANTARILLADO/SANEAMIENTO, BASURAS	0,00€	0,00€	110,61€	0,00€	110,61€
2007	31205	AGUA, ALCANTARILLADO/SANEAMIENTO, BASURAS	0,00€	0,00€	107,99€	0,00€	107,99€
2008	31205	AGUA, ALCANTARILLADO/SANEAMIENTO, BASURAS	0,00€	16,74€	237,71€	0,00€	254,45€
2009	31205	AGUA, ALCANTARILLADO/SANEAMIENTO, BASURAS	0,00€	95,37€	737,04€	0,00€	832,41€
2005	32000	ENTRADA DE VEHIC. Y RESERVA APARCAMIENTO.	0,00€	0,00€	0,00€	0,00€	0,00€
2008	32000	ENTRADA DE VEHIC. Y RESERVA APARCAMIENTO.	0,00€	0,00€	0,00€	0,00€	0,00€
		SUMA Y SIGUE..... :	0,00€	1.180.337,81€	73.2	0,00€	1.253.582,09€

CVE: 07E4000ZB3C90GRUE9K9E51U9
URL Comprobación: https://sede.alhaurindelatorre.es/index.php?id=verificacion
FIRMANTE - FECHA
AYUNTAMIENTO DE ALHAURÍN DE LA TORRE-AYTO. ALHAURIN DE LA TORRE - 11/08/2020
serialNumber=S2833002E,CN=Sello de tiempo TS@ - @firma,OU=Secretaría General de Administración Digital,O=Secretaría de Estado de Función Pública,C=ES - 11/08/2020 10:3
Diligencia:
EXPEDIENTE:: 2020CGEN-00001
Fecha: 21/05/2020
Hora: 00:00
Und. reg:REGISTRO GENERAL

DERECHOS A COBRAR DE PRESUPUESTOS CERRADOS. PARTE 2 (E780)

APLICACIÓN PRESUPUESTARIA		DESCRIPCIÓN	DERECHOS CANCELADOS				TOTAL DERECHOS CANCELADOS
			COBROS EN ESPECIE	INSOLVENCIAS	PRESCRIPCIONES	OTRAS CAUSAS	
		SUMA ANTERIOR..... :	0,00€	1.180.337,81€	73.244,28€	0,00€	1.253.582,09€
2009	32000	ENTRADA DE VEHIC. Y RESERVA APARCAMIENTO.	0,00€	0,00€	33,59€	0,00€	33,59€
2009	32004	OCUPACIÓN VIA PÚBLICA CON MESAS Y SILLAS.	0,00€	0,00€	0,00€	0,00€	0,00€
2016	32500	TASA POR EXPEDICIÓN DE DOCUMENTOS.	0,00€	0,00€	0,00€	0,00€	0,00€
2016	32903	OTRAS TASAS POR LA REALIZACIÓN DE ACTIVIDADES DE C	0,00€	0,00€	0,00€	0,00€	0,00€
2017	32903	OTRAS TASAS POR LA REALIZACIÓN DE ACTIVIDADES DE C	0,00€	0,00€	0,00€	0,00€	0,00€
2016	32904	OTRAS TASAS POR LA REALIZACIÓN DE ACTIVIDADES DE C	0,00€	0,00€	0,00€	0,00€	0,00€
2017	32904	OTRAS TASAS POR LA REALIZACIÓN DE ACTIVIDADES DE C	0,00€	0,00€	0,00€	0,00€	0,00€
2018	32904	OTRAS TASAS POR LA REALIZACIÓN DE ACTIVIDADES DE C	0,00€	0,00€	0,00€	0,00€	0,00€
2011	33000	TASA DE ESTACIONAMIENTO DE VEHÍCULOS.	0,00€	0,00€	0,00€	0,00€	0,00€
2010	33100	TASA POR ENTRADA DE VEHÍCULOS.	0,00€	164,30€	275,80€	0,00€	440,10€
2011	33100	TASA POR ENTRADA DE VEHÍCULOS.	0,00€	209,23€	802,72€	0,00€	1.011,95€
2012	33100	TASA POR ENTRADA DE VEHÍCULOS.	0,00€	128,17€	895,50€	0,00€	1.023,67€
2013	33100	TASA POR ENTRADA DE VEHÍCULOS.	0,00€	129,92€	636,80€	0,00€	766,72€
2014	33100	TASA POR ENTRADA DE VEHÍCULOS.	0,00€	83,52€	342,18€	0,00€	425,70€
2015	33100	TASA POR ENTRADA DE VEHÍCULOS.	0,00€	34,00€	0,00€	0,00€	34,00€
2016	33100	TASA POR ENTRADA DE VEHÍCULOS.	0,00€	34,00€	0,00€	0,00€	34,00€
2017	33100	TASA POR ENTRADA DE VEHÍCULOS.	0,00€	64,00€	0,00€	0,00€	64,00€
2018	33100	TASA POR ENTRADA DE VEHÍCULOS.	0,00€	11.429,51€	0,00€	0,00€	11.429,51€
2017	33200	TASA POR UTILIZACIÓN PRIVATIVA O APROVECHAMIENTO E	0,00€	0,00€	0,00€	0,00€	0,00€
2018	33300	TASA POR UTILIZACIÓN PRIVATIVA O APROVECHAMIENTO E	0,00€	0,00€	0,00€	0,00€	0,00€
2010	33500	TASA POR OCUPACIÓN DE LA VÍA PÚBLICA CON TERRAZAS.	0,00€	0,00€	0,00€	0,00€	0,00€
2011	33500	TASA POR OCUPACIÓN DE LA VÍA PÚBLICA CON TERRAZAS.	0,00€	0,00€	0,00€	0,00€	0,00€
2016	33500	TASA POR OCUPACIÓN DE LA VÍA PÚBLICA CON TERRAZAS.	0,00€	0,00€	0,00€	0,00€	0,00€
2017	33500	TASA POR OCUPACIÓN DE LA VÍA PÚBLICA CON TERRAZAS.	0,00€	0,00€	0,00€	0,00€	0,00€
2018	33500	TASA POR OCUPACIÓN DE LA VÍA PÚBLICA CON TERRAZAS.	0,00€	0,00€	0,00€	0,00€	0,00€
2012	33902	OTRAS TASAS POR UTILIZACIÓN PRIVATIVA DEL DOMINIO	0,00€	0,00€	0,00€	0,00€	0,00€
2013	33902	OTRAS TASAS POR UTILIZACIÓN PRIVATIVA DEL DOMINIO	0,00€	0,00€	0,00€	0,00€	0,00€
2017	33902	OTRAS TASAS POR UTILIZACIÓN PRIVATIVA DEL DOMINIO	0,00€	0,00€	0,00€	0,00€	0,00€
2018	33902	OTRAS TASAS POR UTILIZACIÓN PRIVATIVA DEL DOMINIO	0,00€	0,00€	0,00€	0,00€	0,00€
2018	33903	OTRAS TASAS POR UTILIZACIÓN PRIVATIVA DEL DOMINIO	0,00€	0,00€	0,00€	0,00€	0,00€
2013	33904	OTRAS TASAS POR UTILIZACIÓN PRIVATIVA DEL DOMINIO	0,00€	0,00€	0,00€	0,00€	0,00€
2014	33904	OTRAS TASAS POR UTILIZACIÓN PRIVATIVA DEL DOMINIO	0,00€	0,00€	0,00€	0,00€	0,00€
2015	33904	OTRAS TASAS POR UTILIZACIÓN PRIVATIVA DEL DOMINIO	0,00€	0,00€	0,00€	0,00€	0,00€
		SUMA Y SIGUE..... :	0,00€	1.192.614,46€	76.2	0,00€	1.268.845,33€

CVE: 07E4900DB3C906K8S9K3E51109
URL Comprobación: https://sede.alhaurindelatorre.es/index.php?id=verificacion

FIRMANTE - FECHA
AYUNTAMIENTO DE ALHAURÍN DE LA TORRE-AYTO. ALHAURIN DE LA TORRE - 11/08/2020
serialNumber=S2833002E,CN=Sello de tiempo TS@ - @firma,OU=Secretaría General de Administración Digital,O=Secretaría de Estado de Función Pública,C=ES - 11/08/2020 10:3

Diligencia:

EXPEDIENTE:: 2020CGEN-00001
Fecha: 21/05/2020
Hora: 00:00
Und. reg:REGISTRO GENERAL

DERECHOS A COBRAR DE PRESUPUESTOS CERRADOS. PARTE 2 (E780)

APLICACIÓN PRESUPUESTARIA		DESCRIPCIÓN	DERECHOS CANCELADOS				TOTAL DERECHOS CANCELADOS
			COBROS EN ESPECIE	INSOLVENCIAS	PRESCRIPCIONES	OTRAS CAUSAS	
		SUMA ANTERIOR..... :	0,00€	1.192.614,46€	76.230,87€	0,00€	1.268.845,33€
2016	33904	OTRAS TASAS POR UTILIZACIÓN PRIVATIVA DEL DOMINIO	0,00€	0,00€	0,00€	0,00€	0,00€
2017	33904	OTRAS TASAS POR UTILIZACIÓN PRIVATIVA DEL DOMINIO	0,00€	0,00€	0,00€	0,00€	0,00€
2018	33904	OTRAS TASAS POR UTILIZACIÓN PRIVATIVA DEL DOMINIO	0,00€	0,00€	0,00€	0,00€	0,00€
2018	33999	OTRAS TASAS POR UTILIZACIÓN PRIVATIVA DEL DOMINIO	0,00€	0,00€	0,00€	0,00€	0,00€
2001	34203	SUMINISTRO DE AGUA	0,00€	0,00€	68,88€	0,00€	68,88€
2006	39100	MULTAS POR INFRACCIONES URBANÍSTICAS.	0,00€	0,00€	0,00€	0,00€	0,00€
2008	39100	MULTAS POR INFRACCIONES URBANÍSTICAS.	0,00€	0,00€	0,00€	0,00€	0,00€
2009	39100	MULTAS POR INFRACCIONES URBANÍSTICAS.	0,00€	310,00€	350,00€	0,00€	660,00€
2010	39100	MULTAS POR INFRACCIONES URBANÍSTICAS.	0,00€	0,00€	0,00€	0,00€	0,00€
2011	39100	MULTAS POR INFRACCIONES URBANÍSTICAS.	0,00€	0,00€	0,00€	0,00€	0,00€
2013	39100	MULTAS POR INFRACCIONES URBANÍSTICAS.	0,00€	0,00€	0,00€	0,00€	0,00€
2015	39100	MULTAS POR INFRACCIONES URBANÍSTICAS.	0,00€	0,00€	0,00€	0,00€	0,00€
2016	39100	MULTAS POR INFRACCIONES URBANÍSTICAS.	0,00€	0,00€	0,00€	0,00€	0,00€
2017	39100	MULTAS POR INFRACCIONES URBANÍSTICAS.	0,00€	0,00€	0,00€	0,00€	0,00€
2018	39100	MULTAS POR INFRACCIONES URBANÍSTICAS.	0,00€	0,00€	0,00€	0,00€	0,00€
2004	39101	SANCIONES URBANÍSTICAS.	0,00€	0,00€	0,00€	0,00€	0,00€
2009	39101	SANCIONES URBANÍSTICAS.	0,00€	0,00€	793,03€	0,00€	793,03€
2010	39120	MULTAS POR INFRACCIONES DE LA ORDENANZA DE CIRCULA	0,00€	0,00€	440,00€	0,00€	440,00€
2011	39120	MULTAS POR INFRACCIONES DE LA ORDENANZA DE CIRCULA	0,00€	196,11€	3.219,76€	0,00€	3.415,87€
2012	39120	MULTAS POR INFRACCIONES DE LA ORDENANZA DE CIRCULACIÓN.	0,00€	353,94€	573,47€	0,00€	927,41€
2013	39120	MULTAS POR INFRACCIONES DE LA ORDENANZA DE CIRCULACIÓN.	0,00€	800,00€	2.220,00€	0,00€	3.020,00€
2014	39120	MULTAS POR INFRACCIONES DE LA ORDENANZA DE CIRCULACIÓN.	0,00€	0,00€	50,00€	0,00€	50,00€
2015	39120	MULTAS POR INFRACCIONES DE LA ORDENANZA DE CIRCULACIÓN.	0,00€	0,00€	650,00€	0,00€	650,00€
2016	39120	MULTAS POR INFRACCIONES DE LA ORDENANZA DE CIRCULA	0,00€	0,00€	2.350,00€	0,00€	2.350,00€
2017	39120	MULTAS POR INFRACCIONES DE LA ORDENANZA DE CIRCULA	0,00€	525,00€	7.750,00€	0,00€	8.275,00€
2018	39120	MULTAS POR INFRACCIONES DE LA ORDENANZA DE CIRCULA	0,00€	48.400,00€	4.210,00€	0,00€	52.610,00€
2010	39190	OTRAS MULTAS Y SANCIONES.	0,00€	0,00€	645,97€	0,00€	645,97€
2011	39190	OTRAS MULTAS Y SANCIONES.	0,00€	0,00€	75,00€	0,00€	75,00€
2012	39190	OTRAS MULTAS Y SANCIONES.	0,00€	0,00€	1.225,00€	0,00€	1.225,00€
2013	39190	OTRAS MULTAS Y SANCIONES.	0,00€	0,00€	60,10€	0,00€	60,10€
2014	39190	OTRAS MULTAS Y SANCIONES.	0,00€	0,00€	75,00€	0,00€	75,00€
2015	39190	OTRAS MULTAS Y SANCIONES.	0,00€	0,00€	675,00€	0,00€	675,00€
2016	39190	OTRAS MULTAS Y SANCIONES.	0,00€	0,00€	0,00€	0,00€	0,00€
		SUMA Y SIGUE..... :	0,00€	1.243.199,51€	101.€	0,00€	1.344.861,59€

CVE: 07E4000ZB5C900RR5SR3E5T1U9
URL Comprobación: https://sede.alhaurindelatorre.es/index.php?id=verificacion
FIRMANTE - FECHA
AYUNTAMIENTO DE ALHAURÍN DE LA TORRE-AYTO. ALHAURIN DE LA TORRE - 11/08/2020
serialNumber=S2833002E,CN=Sello de tiempo TS@ - @firma,OU=Secretaría General de Administración Digital,O=Secretaría de Estado de Función Pública,C=ES - 11/08/2020 10:3
Diligencia:
EXPEDIENTE:: 2020CGEN-00001
Fecha: 21/05/2020
Hora: 00:00
Und. reg:REGISTRO GENERAL

DERECHOS A COBRAR DE PRESUPUESTOS CERRADOS. PARTE 2 (E780)

APLICACIÓN PRESUPUESTARIA		DESCRIPCIÓN	DERECHOS CANCELADOS				TOTAL DERECHOS CANCELADOS
			COBROS EN ESPECIE	INSOLVENCIAS	PRESCRIPCIONES	OTRAS CAUSAS	
		SUMA ANTERIOR..... :	0,00€	1.243.199,51€	101.662,08€	0,00€	1.344.861,59€
2017	39190	OTRAS MULTAS Y SANCIONES.	0,00€	0,00€	0,00€	0,00€	0,00€
2018	39190	OTRAS MULTAS Y SANCIONES.	0,00€	0,00€	0,00€	0,00€	0,00€
2010	39200	RECARGOS POR DECLARACIÓN EXTEMPORÁNEA SIN REQUERIM	0,00€	0,00€	0,00€	0,00€	0,00€
2010	39300	INTERESES DE DEMORA.	0,00€	0,00€	0,00€	0,00€	0,00€
2013	39300	INTERESES DE DEMORA.	0,00€	0,00€	0,00€	0,00€	0,00€
2015	39300	INTERESES DE DEMORA.	0,00€	0,00€	0,00€	0,00€	0,00€
2016	39300	INTERESES DE DEMORA.	0,00€	0,00€	0,00€	0,00€	0,00€
2017	39300	INTERESES DE DEMORA.	0,00€	0,00€	0,00€	0,00€	0,00€
2018	39300	INTERESES DE DEMORA.	0,00€	0,00€	0,00€	0,00€	0,00€
2014	39800	INDEMNIZACIONES DE SEGURSO DE NO VIDA.	0,00€	0,00€	0,00€	0,00€	0,00€
2010	39900	OTROS INGRESOS DIVERSOS.	0,00€	0,00€	2.097,88€	0,00€	2.097,88€
2014	39900	OTROS INGRESOS DIVERSOS.	0,00€	0,00€	240,00€	0,00€	240,00€
2018	39900	OTROS INGRESOS DIVERSOS.	0,00€	0,00€	0,00€	0,00€	0,00€
2009	39901	RECURSOS EVENTUALES.	0,00€	0,00€	150,00€	0,00€	150,00€
2016	45000	PARTICIPACIÓN EN TRIBUTOS DE LA COMUNIDAD AUTÓNOMA	0,00€	0,00€	0,00€	0,00€	0,00€
2017	45000	PARTICIPACIÓN EN TRIBUTOS DE LA COMUNIDAD AUTÓNOMA	0,00€	0,00€	0,00€	0,00€	0,00€
2018	45030	TRANSFERENCIAS CORRIENTES EN CUMPLIMIENTO DE CONVE	0,00€	0,00€	0,00€	0,00€	0,00€
2018	49001	DEL FONDO SOCIAL EUROPEO	0,00€	0,00€	0,00€	0,00€	0,00€
2014	54100	ARRENDAMIENTOS DE FINCAS URBANAS.	0,00€	0,00€	0,00€	0,00€	0,00€
2018	54100	ARRENDAMIENTOS DE FINCAS URBANAS.	0,00€	0,00€	0,00€	0,00€	0,00€
2018	72000	DE LA ADMINISTRACIÓN GENERAL DEL ESTADO	0,00€	0,00€	0,00€	0,00€	0,00€
2018	75081	OTRAS TRANSFERENCIAS DE CAPITAL DE LA ADMON.AMPLIACIÓN ASEOS MERCADILLO AMBULANTE	0,00€	0,00€	0,00€	0,00€	0,00€
2018	76103	A DIPUTACIONES, CONSEJOS O CABILDOS	0,00€	0,00€	0,00€	0,00€	0,00€
2015	91300	PRESTAMOS LP ENTES FUERA SECTOR PUBLICO	0,00€	0,00€	0,00€	0,00€	0,00€
2016	91300	PTMOS.L.P.ENTES FUERA SECTOR PUBLICO	0,00€	0,00€	0,00€	0,00€	0,00€
2017	91300	PRESTAMOS LP ENTES FUERA SECTOR PUBLICO	0,00€	0,00€	0,00€	0,00€	0,00€
2018	91300	PRESTAMOS ENTES FUERA DEL SECTOR PUBLICO	0,00€	0,00€	0,00€	0,00€	0,00€
		TOTALES..... :	0,00€	1.243.199,51€	104.[illegible]	0,00€	1.347.349,47€

CVE: 07E4000DB3C900K8S9K3E5T1U9
URL Comprobación: https://sede.alhaurindelatorre.es/index.php?id=verificacion

FIRMANTE - FECHA
AYUNTAMIENTO DE ALHAURÍN DE LA TORRE-AYTO. ALHAURIN DE LA TORRE - 11/08/2020
serialNumber=S2833002E,CN=Sello de tiempo TS@ - @firma,OU=Secretaría General de Administración Digital,O=Secretaría de Estado de Función Pública,C=ES - 11/08/2020 10:[illegible]
Diligencia:

EXPEDIENTE:: 2020CGEN-00001
Fecha: 21/05/2020
Hora: 00:00
Und. reg:REGISTRO GENERAL

VARIACIÓN DE RESULTADOS PRESUPUESTARIOS DE EJERCICIOS ANTERIORES

	TOTAL VARIACIÓN DERECHOS	TOTAL VARIACIÓN OBLIGACIONES	VARIACIÓN DE RESULTADOS DE EJERCICIOS ANTERIORRES
a) Operaciones corrientes	-2.074.901,86	0,00	
b) Operaciones de capital	0,00	0,00	
1. TOTAL VARIACIÓN OPERACIONES NO FINANCIERAS (a+b)	-2.074.901,86	0,00	
c) Activos financieros	0,00	0,00	
d) Pasivos financieros	0,00	0,00	
2. TOTAL VARIACIÓN OPERACIONES FINANCIERAS (c+d)	0,00	0,00	
TOTAL (1+2)	-2.074.901,86	0,00	-2.074.901,86

E910

CVE: 07E4000DB3C900K8S9K3E5T1U9
URL Comprobación:
https://sede.alhaurindelatorre.es/index.php?id=verificacion

FIRMANTE - FECHA
AYUNTAMIENTO DE ALHAURÍN DE LA TORRE-AYTO. ALHAURIN DE LA TORRE - 11/08/2020 serialNumber=S2833002E,CN=Sello de tiempo TS@ - @firma,OU=Secretaría General de Administración Digital,O=Secretaría de Estado de Función Pública,C=ES - 11/08/2020 10:34:31
Diligencia:

EXPEDIENTE:: 2020CGEN-00001
Fecha: 21/05/2020
Hora: 00:00
Und. reg:REGISTRO GENERAL

COMPROMISOS DE GASTO CON CARGO A PRESUPUESTOS DE EJERCICIOS POSTERIORES

APLICACIÓN PRESUPUESTARIA	DESCRIPCIÓN	COMPROMISOS DE GASTO ADQUIRIDOS CON CARGO AL PRESUPUESTO DEL EJERCICIO				
		2020	2021	2022	2023	AÑOS SUCESIVOS
02	ECONOMIA Y HACIENDA	0,00€	0,00€	0,00€	0,00€	0,00€
2310	ACCIÓN SOCIAL					
13100	LABORAL TEMPORAL.					
17	SERVICIOS ELECTRICOS	82.615,03€	0,00€	0,00€	0,00€	0,00€
338	FIESTAS POPULARES Y FESTEJOS					
20300	ARRENDAMIENTOS DE MAQUINARIA, INSTALACIONES Y UTILLAJE					
23	FIESTAS	33.880,00€	0,00€	0,00€	0,00€	0,00€
338	FIESTAS POPULARES Y FESTEJOS					
20400	ARRENDAMIENTOS DE MATERIAL DE TRANSPORTE.					
27	INFORMATICA	0,00€	0,00€	0,00€	0,00€	0,00€
920	ADMINISTRACIÓN GENERAL					
20600	ARRENDAMIENTOS DE EQUIPOS PARA PROCESOS DE INFORMACIÓN					
14	UNIDAD DE SUMINISTRO DE MATERIAL DE OFICINA	0,00€	0,00€	0,00€	0,00€	0,00€
920	ADMINISTRACIÓN GENERAL					
22000	ORDINARIO NO INVENTARIABLE					
15	PARQUE MÓVIL	0,00€	0,00€	0,00€	0,00€	0,00€
132	SEGURIDAD Y ORDEN PÚBLICO					
22103	COMBUSTIBLE Y CARBURANTES					
15	PARQUE MÓVIL	0,00€	0,00€	0,00€	0,00€	0,00€
135	PROTECCIÓN CIVIL					
22103	COMBUSTIBLE Y CARBURANTES					
15	PARQUE MÓVIL	0,00€	0,00€	0,00€	0,00€	0,00€
160	ALCANTARILLADO					
22103	COMBUSTIBLE Y CARBURANTES					
15	PARQUE MÓVIL	0,00€	0,00€	0,00€	0,00€	0,00€
161	ABASTECIMIENTO DOMICILIARIO DE AGUA POTABLE					
22103	COMBUSTIBLE Y CARBURANTES					
15	PARQUE MÓVIL	0,00€	0,00€	0,00€	0,00€	0,00€
1621	RECOGIDA DE RESIDUOS					
22103	COMBUSTIBLE Y CARBURANTES					

12 / 05 / 2020 10:43:33

CVE: 07E4000DB3C900K8S9K3E5T1U9
URL Comprobación:
https://sede.alhaurindelatorre.es/index.php?id=verificacion

FIRMANTE - FECHA
AYUNTAMIENTO DE ALHAURÍN DE LA TORRE-AYTO. ALHAURIN DE LA TORRE - 11/08/2020
serialNumber=S2833002E,CN=Sello de tiempo TS@ - @firma,OU=Secretaría General de Administración Digital,O=Secretaría de Estado de Función Pública,C=ES - 11/08/2020 10:34:31
Diligencia:

EXPEDIENTE:: 2020CGEN-00001
Fecha: 21/05/2020
Hora: 00:00
Und. reg:REGISTRO GENERAL

COMPROMISOS DE GASTO CON CARGO A PRESUPUESTOS DE EJERCICIOS POSTERIORES

APLICACIÓN PRESUPUESTARIA	DESCRIPCIÓN	COMPROMISOS DE GASTO ADQUIRIDOS CON CARGO AL PRESUPUESTO DEL EJERCICIO				
		2020	2021	2022	2023	AÑOS SUCESIVOS
15	PARQUE MÓVIL	0,00€	0,00€	0,00€	0,00€	0,00€
164	CEMENTERIO Y SERVICIOS FUNERARIOS					
22103	COMBUSTIBLE Y CARBURANTES					
15	PARQUE MÓVIL	0,00€	0,00€	0,00€	0,00€	0,00€
172	PROTECCIÓN Y MEJORA DEL MEDIO AMBIENTE					
22103	COMBUSTIBLE Y CARBURANTES					
15	PARQUE MÓVIL	0,00€	0,00€	0,00€	0,00€	0,00€
3300	CULTURA					
22103	COMBUSTIBLE Y CARBURANTES					
15	PARQUE MÓVIL	0,00€	0,00€	0,00€	0,00€	0,00€
341	DEPORTES					
22103	COMBUSTIBLE Y CARBURANTES					
15	PARQUE MÓVIL	0,00€	0,00€	0,00€	0,00€	0,00€
920	ADMINISTRACIÓN GENERAL					
22103	COMBUSTIBLE Y CARBURANTES					
15	PARQUE MÓVIL	0,00€	0,00€	0,00€	0,00€	0,00€
9241	PARTICIPACIÓN CIUDADANA					
22103	COMBUSTIBLE Y CARBURANTES					
02	ECONOMIA Y HACIENDA	0,00€	0,00€	0,00€	0,00€	0,00€
920	ADMINISTRACIÓN GENERAL					
22200	SERVICIO DE TELECOMUNICACIONES					
02	ECONOMIA Y HACIENDA	0,00€	0,00€	0,00€	0,00€	0,00€
920	ADMINISTRACIÓN GENERAL					
22200	ALTA AUTOMÁTICA DE TEXTO					
02	ECONOMIA Y HACIENDA	0,00€	0,00€	0,00€	0,00€	0,00€
920	ADMINISTRACIÓN GENERAL					
22604	JURIDICOS, CONTENCIOSOS.					
02	ECONOMIA Y HACIENDA	0,00€	0,00€	0,00€	0,00€	0,00€
920	ADMINISTRACIÓN GENERAL					
22604	JURIDICOS, CONTENCIOSOS.					
34	SANIDAD	0,00€	0,00€	0,00€	0,00€	0,00€
311	PROTECCIÓN DE LA SALUBRIDAD PÚBLICA					
22700	L / ASEO					

CVE: 07E4000DB3C900K8S9K3E5T1U9
URL Comprobación: https://sede.alhaurindelatorre.es/index.php?id=verificacion

FIRMANTE - FECHA
AYUNTAMIENTO DE ALHAURÍN DE LA TORRE-AYTO. ALHAURIN DE LA TORRE - 11/08/2020
serialNumber=S2833002E,CN=Sello de tiempo TS@ - @firma,OU=Secretaría General de Administración Digital,O=Secretaría de Estado de Función Pública,C=ES - 11/08/2020 10:34:31
Diligencia:

EXPEDIENTE:: 2020CGEN-00001
Fecha: 21/05/2020
Hora: 00:00
Und. reg:REGISTRO GENERAL

COMPROMISOS DE GASTO CON CARGO A PRESUPUESTOS DE EJERCICIOS POSTERIORES

APLICACIÓN PRESUPUESTARIA	DESCRIPCIÓN	COMPROMISOS DE GASTO ADQUIRIDOS CON CARGO AL PRESUPUESTO DEL EJERCICIO				
		2020	2021	2022	2023	AÑOS SUCESIVOS
34	SANIDAD	0,00€	0,00€	0,00€	0,00€	0,00€
311	PROTECCIÓN DE LA SALUBRIDAD PÚBLICA					
22700	LIMPIEZA Y ASEO					
22	JUVENTUD	0,00€	0,00€	0,00€	0,00€	0,00€
3301	JUVENTUD					
22700	LIMPIEZA Y ASEO					
22	JUVENTUD	0,00€	0,00€	0,00€	0,00€	0,00€
3301	JUVENTUD					
22700	LIMPIEZA Y ASEO					
21	DEPORTES	307.484,04€	256.236,70€	0,00€	0,00€	0,00€
342	INSTALACIONES DEPORTIVAS					
22700	LIMPIEZA Y ASEO					
21	DEPORTES	307.484,04€	256.236,70€	0,00€	0,00€	0,00€
342	INSTALACIONES DEPORTIVAS					
22700	LIMPIEZA Y ASEO					
09	SERVICIOS DE LA MUJER	0,00€	0,00€	0,00€	0,00€	0,00€
2311	PROMOCIÓN SOCIAL					
22707	EXPOSICIONES, PREMIOS Y PARTIC. CULTURAL.					
07	CENTRO DE FORMACION, FOMENTO DEL EMPLEO Y COMERCIO	0,00€	0,00€	0,00€	0,00€	0,00€
241	FOMENTO DEL EMPLEO					
22713	CURSOS FORMACIÓN, ORIENTAS,EMPLEO,ETC.					
26	SERVICIO DE AGUAS	0,00€	0,00€	0,00€	0,00€	0,00€
161	ABASTECIMIENTO DOMICILIARIO DE AGUA POTABLE					
22799	OTROS TRABAJOS REALIZADOS POR OTRAS EMPRESAS Y PROFESIONALES					
26	ALTA AUTOMÁTICA DE TEXTO	0,00€	0,00€	0,00€	0,00€	0,00€
161	ALTA AUTOMÁTICA DE TEXTO					
22799	OTROS TRABAJOS REALIZADOS POR OTRAS EMPRESAS Y PROFESIONALES					
16	SERVICIOS OPERATIVOS	1.126.320,72€	288.282,72€	0,00€	0,00€	0,00€
171	PARQUES Y JARDINES					
22799	OTROS TRABAJOS REALIZADOS POR OTRAS EMPRESAS Y PROFESIONALES					

CVE: 07E4000DB3C900K8S9K3E5T1U9
URL Comprobación:
https://sede.alhaurindelatorre.es/index.php?id=verificacion

FIRMANTE - FECHA
AYUNTAMIENTO DE ALHAURÍN DE LA TORRE-AYTO. ALHAURIN DE LA TORRE - 11/08/2020
serialNumber=S2833002E,CN=Sello de tiempo TS@ - @firma,OU=Secretaría General de Administración Digital,O=Secretaría de Estado de Función Pública,C=ES - 11/08/2020 10:34:31
Diligencia:

EXPEDIENTE:: 2020CGEN-00001
Fecha: 21/05/2020
Hora: 00:00
Und. reg:REGISTRO GENERAL

COMPROMISOS DE GASTO CON CARGO A PRESUPUESTOS DE EJERCICIOS POSTERIORES

APLICACIÓN PRESUPUESTARIA	DESCRIPCIÓN	COMPROMISOS DE GASTO ADQUIRIDOS CON CARGO AL PRESUPUESTO DEL EJERCICIO				
		2020	2021	2022	2023	AÑOS SUCESIVOS
16	ALTA AUTOMÁTICA DE TEXTO	1.126.320,72€	288.282,72€	0,00€	0,00€	0,00€
171	ALTA AUTOMÁTICA DE TEXTO					
22799	OTROS TRABAJOS REALIZADOS POR OTRAS EMPRESAS Y PROFESIONALES					
28	MAYOR	6.999,21€	4.666,14€	0,00€	0,00€	0,00€
2310	ACCIÓN SOCIAL					
22799	OTROS TRABAJOS REALIZADOS POR OTRAS EMPRESAS Y PROFESIONALES					
28	MAYOR	6.999,21€	4.666,14€	0,00€	0,00€	0,00€
2310	ACCIÓN SOCIAL					
22799	OTROS TRABAJOS REALIZADOS POR OTRAS EMPRESAS Y PROFESIONALES					
06	ACCIÓN SOCIAL	0,00€	0,00€	0,00€	0,00€	0,00€
2312	ASISTENCIA A PERSONAS DEPENDIENTES					
22799	OTROS TRABAJOS REALIZADOS POR OTRAS EMPRESAS Y PROFESIONALES					
22	JUVENTUD	151.036,32€	50.345,43€	0,00€	0,00€	0,00€
3301	JUVENTUD					
22799	OTROS TRABAJOS REALIZADOS POR OTRAS EMPRESAS Y PROFESIONALES					
22	JUVENTUD	151.036,32€	50.345,43€	0,00€	0,00€	0,00€
3301	JUVENTUD					
22799	OTROS TRABAJOS REALIZADOS POR OTRAS EMPRESAS Y PROFESIONALES					
21	DEPORTES	187.830,70€	62.610,22€	0,00€	0,00€	0,00€
342	INSTALACIONES DEPORTIVAS					
22799	OTROS TRABAJOS REALIZADOS POR OTRAS EMPRESAS Y PROFESIONALES					
21	DEPORTES	187.830,70€	62.610,22€	0,00€	0,00€	0,00€
342	INSTALACIONES DEPORTIVAS					
22799	OTROS TRABAJOS REALIZADOS POR OTRAS EMPRESAS Y PROFESIONALES					
03	PREVENCIÓN RIESGOS LABORALES	0,00€	0,00€	0,00€	0,00€	0,00€
920	ADMINISTRACIÓN GENERAL					

CVE: 07E4606DB5C905K8S9K3E5T1U9
URL Comprobación: https://sede.alhaurindelatorre.es/index.php?id=verificacion

FIRMANTE - FECHA
AYUNTAMIENTO DE ALHAURÍN DE LA TORRE-AYTO. ALHAURIN DE LA TORRE - 11/08/2020
serialNumber=S2833002E,CN=Sello de tiempo TS@ - @firma,OU=Secretaría General de Administración Digital,O=Secretaría de Estado de Función Pública,C=ES - 11/08/2020 10:34:31
Diligencia:

EXPEDIENTE:: 2020CGEN-00001
Fecha: 21/05/2020
Hora: 00:00
Und. reg:REGISTRO GENERAL

COMPROMISOS DE GASTO CON CARGO A PRESUPUESTOS DE EJERCICIOS POSTERIORES

APLICACIÓN PRESUPUESTARIA	DESCRIPCIÓN	COMPROMISOS DE GASTO ADQUIRIDOS CON CARGO AL PRESUPUESTO DEL EJERCICIO				
		2020	2021	2022	2023	AÑOS SUCESIVOS
22799	OTROS TRABAJOS REALIZADOS POR OTRAS EMPRESAS Y PROFESIONALES					
27	INFORMATICA	0,00€	0,00€	0,00€	0,00€	0,00€
920	ADMINISTRACIÓN GENERAL					
22799	OTROS TRABAJOS REALIZADOS POR OTRAS EMPRESAS Y PROFESIONALES					
27	INFORMATICA	0,00€	0,00€	0,00€	0,00€	0,00€
920	ADMINISTRACIÓN GENERAL					
22799	OTROS TRABAJOS REALIZADOS POR OTRAS EMPRESAS Y PROFESIONALES					
27	INFORMATICA	0,00€	0,00€	0,00€	0,00€	0,00€
920	ADMINISTRACIÓN GENERAL					
22799	OTROS TRABAJOS REALIZADOS POR OTRAS EMPRESAS Y PROFESIONALES					
27	INFORMATICA	0,00€	0,00€	0,00€	0,00€	0,00€
920	ADMINISTRACIÓN GENERAL					
22799	OTROS TRABAJOS REALIZADOS POR OTRAS EMPRESAS Y PROFESIONALES					
02	ECONOMIA Y HACIENDA	0,00€	0,00€	0,00€	0,00€	0,00€
4412	OTRO TRANSPORTE DE VIAJEROS					
46700	A CONSORCIOS.					
12	URBANISMO Y OBRAS	0,00€	0,00€	0,00€	0,00€	0,00€
153	VÍAS PÚBLICAS					
60000	INVERSIONES EN TERRENOS.					
12	URBANISMO Y OBRAS	0,00€	0,00€	0,00€	0,00€	0,00€
1531	ACCESO A LOS NÚCLEOS DE POBLACIÓN					
60903	OTRAS INVERSIONES NUEVAS EN INFRAESTRUCTURAS Y BIE					
12	URBANISMO Y OBRAS	0,00€	0,00€	0,00€	0,00€	0,00€
1532	PAVIMENTACIÓN DE VÍAS PÚBLICAS					
61901	OTRAS INVERSIONES DE REPOSICIÓN EN INFRAESTRUCTURAS					

CVE: 07E4000DB3C900K8S9K3E5T1U9
URL Comprobación:
https://sede.alhaurindelatorre.es/index.php?id=verificacion

FIRMANTE - FECHA
AYUNTAMIENTO DE ALHAURÍN DE LA TORRE-AYTO. ALHAURIN DE LA TORRE - 11/08/2020
serialNumber=S2833002E,CN=Sello de tiempo TS@ - @firma,OU=Secretaría General de Administración Digital,O=Secretaría de Estado de Función Pública,C=ES - 11/08/2020 10:34:31
Diligencia:

EXPEDIENTE:: 2020CGEN-00001
Fecha: 21/05/2020
Hora: 00:00
Und. reg:REGISTRO GENERAL

COMPROMISOS DE GASTO CON CARGO A PRESUPUESTOS DE EJERCICIOS POSTERIORES

APLICACIÓN PRESUPUESTARIA	DESCRIPCIÓN	COMPROMISOS DE GASTO ADQUIRIDOS CON CARGO AL PRESUPUESTO DEL EJERCICIO				
		2020	2021	2022	2023	AÑOS SUCESIVOS
12	URBANISMO Y OBRAS	0,00€	0,00€	0,00€	0,00€	0,00€
153	VÍAS PÚBLICAS					
61903	OTRAS INVERSIONES DE REPOSICIÓN EN INFRAESTRUCTURAS					
12	URBANISMO Y OBRAS	0,00€	0,00€	0,00€	0,00€	0,00€
924	PARTICIPACIÓN CIUDADANA					
62200	EDIFICIOS Y OTRAS CONSTRUCCIONES					
12	URBANISMO Y OBRAS	0,00€	0,00€	0,00€	0,00€	0,00€
241	FOMENTO DEL EMPLEO					
62201	EDIFICIOS Y OTRAS CONSTRUCCIONES					
12	URBANISMO Y OBRAS	0,00€	0,00€	0,00€	0,00€	0,00€
3321	BIBLOTECAS PÚBLICAS					
62201	EDIFICIOS Y OTRAS CONSTRUCCIONES					
17	SERVICIOS ELECTRICOS	0,00€	0,00€	0,00€	0,00€	0,00€
165	ALUMBRADO PÚBLICO					
62300	MAQUINARIA, INSTALACIONES Y UTILLAJE					
15	PARQUE MÓVIL	0,00€	0,00€	0,00€	0,00€	0,00€
1621	RECOGIDA DE RESIDUOS					
62400	MATERIAL DE TRANSPORTE					
08	OPTIMIZACIÓN DE RECURSOS	0,00€	0,00€	0,00€	0,00€	0,00€
1721	PROTECCIÓN CONTRA LA CONTAMINACIÓN ACÚSTICA, LUMÍNICA Y ATMOSFÉRICA EN LAS ZONAS URBANAS					
62701	PROYECTOS COMPLEJOS					
08	OPTIMIZACIÓN DE RECURSOS	0,00€	0,00€	0,00€	0,00€	0,00€
1721	PROTECCIÓN CONTRA LA CONTAMINACIÓN ACÚSTICA, LUMÍNICA Y ATMOSFÉRICA EN LAS ZONAS URBANAS					
62701	PROYECTOS COMPLEJOS					
12	URBANISMO Y OBRAS	0,00€	0,00€	0,00€	0,00€	0,00€
342	INSTALACIONES DEPORTIVAS					
63204	EDIFICIOS Y OTRAS CONSTRUCCIONES					
26	SERVICIO DE AGUAS	0,00€	0,00€	0,00€	0,00€	0,00€
160	ALCANTARILLADO					
63901	OTRAS INVERSIONES DE REPOSICIÓN ASOCIADAS AL FUNCI					

CVE: 07E4000DB3C900K8S9K3E5T1U9
URL Comprobación: https://sede.alhaurindelatorre.es/index.php?id=verificacion

FIRMANTE - FECHA
AYUNTAMIENTO DE ALHAURÍN DE LA TORRE-AYTO. ALHAURIN DE LA TORRE - 11/08/2020
serialNumber=S2833002E,CN=Sello de tiempo TS@ - @firma,OU=Secretaría General de Administración Digital,O=Secretaría de Estado de Función Pública,C=ES - 11/08/2020 10:34:31
Diligencia:

EXPEDIENTE:: 2020CGEN-00001
Fecha: 21/05/2020
Hora: 00:00
Und. reg:REGISTRO GENERAL

COMPROMISOS DE GASTO CON CARGO A PRESUPUESTOS DE EJERCICIOS POSTERIORES

APLICACIÓN PRESUPUESTARIA	DESCRIPCIÓN	COMPROMISOS DE GASTO ADQUIRIDOS CON CARGO AL PRESUPUESTO DEL EJERCICIO				
		2020	2021	2022	2023	AÑOS SUCESIVOS
26	SERVICIO DE AGUAS	0,00€	0,00€	0,00€	0,00€	0,00€
161	ABASTECIMIENTO DOMICILIARIO DE AGUA POTABLE					
63901	OTRAS INVERSIONES DE REPOSICIÓN ASOCIADAS AL FUNCI					
10	INFRAESTRUCTURAS	0,00€	0,00€	0,00€	0,00€	0,00€
1531	ACCESO A LOS NÚCLEOS DE POBLACIÓN					
63901	OTRAS INVERSIONES DE REPOSICIÓN ASOCIADAS AL FUNCIONAMIENTO					
27	INFORMATICA	0,00€	0,00€	0,00€	0,00€	0,00€
920	ADMINISTRACIÓN GENERAL					
64100	GASTOS EN APLICACIONES INFORMÁTICAS.					
27	INFORMATICA	0,00€	0,00€	0,00€	0,00€	0,00€
920	ADMINISTRACIÓN GENERAL					
64100	GASTOS EN APLICACIONES INFORMÁTICAS.					
27	INFORMATICA	0,00€	0,00€	0,00€	0,00€	0,00€
920	ADMINISTRACIÓN GENERAL					
64100	GASTOS EN APLICACIONES INFORMÁTICAS.					
27	INFORMATICA	0,00€	0,00€	0,00€	0,00€	0,00€
920	ADMINISTRACIÓN GENERAL					
64100	GASTOS EN APLICACIONES INFORMÁTICAS.					
12	URBANISMO Y OBRAS	0,00€	0,00€	0,00€	0,00€	0,00€
151	URBANISMO: PLANEAMIENTO, GESTIÓN, EJECUCIÓN Y DISCIPLINA URBANÍSTICA					
68500	ADQUISICIÓN DE ESCULTURAS Y OBRAS DE ARTE					
	TOTAL :	3.675.837,01€	1.324.282,42€	0,00€	0,00€	0,00€

CVE: 07E4000DB3C900K8S9K3E5T1U9
URL Comprobación: https://sede.alhaurindelatorre.es/index.php?id=verificacion

FIRMANTE - FECHA
AYUNTAMIENTO DE ALHAURÍN DE LA TORRE-AYTO. ALHAURIN DE LA TORRE - 11/08/2020
serialNumber=S2833002E,CN=Sello de tiempo TS@ - @firma,OU=Secretaría General de Administración Digital,O=Secretaría de Estado de Función Pública,C=ES - 11/08/2020 10:34:31
Diligencia:

EXPEDIENTE:: 2020CGEN-00001
Fecha: 21/05/2020
Hora: 00:00
Und. reg:REGISTRO GENERAL

RESUMEN DE EJECUCIÓN

CÓDIGO PROYECTO	DENOMINACIÓN	AÑO DE INICIO	DURACIÓN	GASTO PREVISTO	GASTO COMPROMETIDO	OBLIGACIONES RECONOCIDAS			GASTO PENDIENTE DE REALIZAR	FINANCIACIÓN AFECTADA
						A 1 DE ENERO	EN EL EJERCICIO	TOTAL		
2007 2031039	ADQUISICION INMUEBLES ARCOS ZAPATA, CASCO URBANO	2007	14Año/s	39.240,00€	0 €	23.814,71€	0 €	23.814,71€	15.425,29€	SÍ
2009 2031030	ACTUACIONES PATRIMONIO MUNICIPAL DEL SUELO	2009	11Año/s	2.231.873,91€	0 €	0 €	0 €	0 €	2.231.873,91€	SÍ
2010 2031009	1001009 PALACIO DE LA CULTURA, BIBLIOTECA TEATRO (	2010	11Año/s	1.797.847,79€	4.316.724,78€	1.310.613,07€	209.178,65€	1.519.791,72€	278.056,07€	SÍ
2011 2031046	3ª ENTREGA, 2ª PISCINA CUBIERTA CLIMATIZADA	2011	9Año/s	795.105,23€	0 €	0 €	0 €	0 €	795.105,23€	SÍ
2014 2011021	ZONA RECREATIVA CAMPO DE FÚTBOL ZAPATA	2014	6Año/s	20.911,00€	0 €	0 €	0 €	0 €	20.911,00€	SÍ
2015 0000085	REPARACIÓN POZOS RIEGO	2015	5Año/s	30.770,07€	45.740,18€	9.972,84€	164,50€	10.137,34€	20.632,73€	SÍ
2015 0000086	ABASTECIMIENTO Y SANEAMIENTO URB. PINOS ALHAURÍN	2015	5Año/s	45.000,00€	52.135,85€	37.478,64€	0 €	37.478,64€	7.521,36€	SÍ
2015 0000088	ABASTECIMIENTO URB. ERMITA DEL CERRO	2015	5Año/s	45.000,00€	45.000,00€	34.634,89€	10.365,11€	45.000,00€	0 €	SÍ
2015 1030002	1501002 SOFTWARE LICENCIA E INSTALACIÓN MÓDULO SEG	2015	5Año/s	6.000,00€	0 €	0 €	0 €	0 €	6.000,00€	SÍ
2015 1030023	1501023 ADQUISICIÓN DE INMUEBLES: ARCOS DE ZAPATA,	2015	5Año/s	7.000,00€	0 €	0 €	0 €	0 €	7.000,00€	SÍ
2015 1030041	1501041 MOBILIARIO URBANO, NOMINACION DE CALLES	2015	5Año/s	15.071,45€	15.908,62€	3.305,45€	0 €	3.305,45€	11.766,00€	SÍ
2016 0000002	VEHÍCULO FOMENTO DEL EMPLEO	2016	4Año/s	12.000,00€	0 €	0 €	0 €	0 €	12.000,00€	SÍ
2016 0000008	CIRCUNVALACIÓN OESTE DEL CASCO URBANO	2016	4Año/s	59.053,87€	59.247,69€	50.755,69€	0 €	50.755,69€	8.298,18€	SÍ
2016 0000011	ADQUISICIÓN SOLARES URBANO Y VIVIENDAS	2016	4Año/s	450.000,00€	18.175,55€	18.175,55€	0 €	18.175,55€	431.824,45€	SÍ
2016 0000012	PROLONGACIÓN ACERA CRTA. A-366 DESDE PINOS ALHAURÍ	2016	4Año/s	48.306,36€	74.773,42€	48.306,36€	0 €	48.306,36€	0 €	SÍ
2016 0000013	MEJORAS EMBELLECIMIENTOS, ROTONDAS Y PLAZAS	2016	4Año/s	80.000,00€	134.513,16€	73.163,68€	0 €	73.163,68€	6.836,32€	SÍ
2016 0000014	REPARACIÓN DE EDIFICIOS MUNICIPALES DE SEDES SOCIA	2016	4Año/s	30.428,97€	41.621,00€	27.502,82€	2.296,55€	29.799,37€	629,60€	SÍ
2016 0000016	NUEVOS PARQUES Y JARDINES (MPAL.Y OTROS)	2016	4Año/s	141.105,94€	141.920,95€	1.105,94€	135.670,06€	136.776,00€	4.329,94€	SÍ

CVE: 07E4000DB3C900K8S9K3E5T1U9
URL Comprobación:
https://sede.alhaurindelatorre.es/index.php?id=verificacion

FIRMANTE - FECHA
AYUNTAMIENTO DE ALHAURÍN DE LA TORRE-AYTO. ALHAURIN DE LA TORRE - 11/08/2020
serialNumber=S2833002E,CN=Sello de tiempo TS@ - @firma,OU=Secretaría General de Administración Digital,O=Secretaría de Estado de Función Pública,C=ES - 11/08/2020 10:34:31
Diligencia:

EXPEDIENTE:: 2020CGEN-00001
Fecha: 21/05/2020
Hora: 00:00
Und. reg:REGISTRO GENERAL

RESUMEN DE EJECUCIÓN

CÓDIGO PROYECTO	DENOMINACIÓN	AÑO DE INICIO	DURACIÓN	GASTO PREVISTO	GASTO COMPROMETIDO	OBLIGACIONES RECONOCIDAS			GASTO PENDIENTE DE REALIZAR	FINANCIACIÓN AFECTADA
						A 1 DE ENERO	EN EL EJERCICIO	TOTAL		
2016 0000020	MAQUINARIA,INSTALACIONES Y UTILLAJE	2016	3Año/s	58.000,00€	159.713,93€	3.314,48€	24.603,08€	27.917,56€	30.082,44€	SÍ
2016 0000040	VEHÍCULOS RSU	2016	3Año/s y 8Mes/es	280.000,00€	579.838,87€	255.666,61€	24.333,39€	280.000,00€	0 €	SÍ
2016 0000048	REFORMA Y MEJORA DEL SALÓN DE ACTOS DE LA CASA DE	2016	4Año/s y 1Mes/es	376.000,00€	970.833,70€	30.482,16€	260.876,92€	291.359,08€	84.640,92€	SÍ
2017 0000002	II PLAN DE RENOVACIÓN DEL PARQUE LUMÍNICO MUNICIPA	2017	4Año/s	140.683,54€	374.404,10€	118.953,88€	0 €	118.953,88€	21.729,66€	SÍ
2017 0000003	PLAN ASFALTADO VÍAS PÚBLICAS	2017	3Año/s	250.000,00€	370.787,45€	117.526,01€	124.304,04€	241.830,05€	8.169,95€	SÍ
2017 0000007	TRATAMIENTO DE ESPACIO LIBRE AU 16 (LA PALMILLA)	2017	3Año/s	998.808,10€	1.531.410,30€	544,50€	432.920,33€	433.464,83€	565.343,27€	SÍ
2017 0000010	MEJORA URBANÍSTICA EN URBANIZACIÓN MANANTIALES	2017	3Año/s	100.000,00€	0 €	0 €	0 €	0 €	100.000,00€	SÍ
2017 0000011	MEJORAS ALUMBRADO EN BARRIADAS RURALES	2017	4Año/s	200.000,00€	268.664,66€	175.510,88€	15.742,45€	191.253,33€	8.746,67€	SÍ
2017 0000015	CONSOLIDACIÓN CENTRO CONDE DE MOLLINA, TORREALQUER	2017	3Año/s	50.000,00€	50.000,00€	0 €	44.191,43€	44.191,43€	5.808,57€	SÍ
2017 0000017	MEJORAS EN VESTUARIO ESTADIO DE FÚTBOL 7 LOS MANAN	2017	3Año/s	45.000,00€	18.022,36€	12.947,01€	5.041,85€	17.988,86€	27.011,14€	SÍ
2017 0000019	ACTUALIZACIÓN Y MEJORA DE EDIFICIOS MUNICIPALES	2017	3Año/s	139.625,74€	268.321,60€	138.522,35€	1.103,39€	139.625,74€	0 €	SÍ
2017 0000022	MATERIAL DE TRANSPORTE	2016	3Año/s y 2Mes/es	180.000,00€	350.295,00€	0 €	175.450,00€	175.450,00€	4.550,00€	SÍ
2017 0000027	ANDALUCIA ORIENTA 2017-2018	2017	4Año/s	135.431,39€	130.728,50€	117.853,10€	11.707,69€	129.560,79€	5.870,60€	SÍ
2017 0000041	ADQUISICIÓN DE ESCULTURAS Y OBRAS DE ARTE	2017	2Año/s y 3Mes/es	77.000,00€	99.157,10€	36.657,00€	17.499,90€	54.156,90€	22.843,10€	SÍ
2017 0000042	INFRAESTRUCTURAS HIDRAÚLICAS ABASTECIMIENTO AGUA	2017	2Año/s y 2Mes/es	50.516,47€	90.895,44€	11.003,63€	36.283,10€	47.286,73€	3.229,74€	SÍ
2018 0000001	AMPLIACIÓN CCTTVV	2018	2Año/s	50.000,00€	27.593,37€	0 €	27.593,37€	27.593,37€	22.406,63€	SÍ
2018 0000005	PLAN ASFALTADO VÍAS PÚBLICAS Y MEJORAS VÍAS PÚBLIC	2018	2Año/s	344.962,17€	589.924,36€	63.879,66€	281.082,51€	344.962,17€	0 €	SÍ
2018 0000009	EMBELLECIMIENTO ROTONDAS Y PLAZAS	2018	2Año/s	105.000,00€	93.910,81€	22.281,99€	38.604,94€	60.886,93€	44.113,07€	SÍ

CVE: 07E4000DB3C900K8S9K3E5T1U9
URL Comprobación:
https://sede.alhaurindelatorre.es/index.php?id=verificacion

FIRMANTE - FECHA
AYUNTAMIENTO DE ALHAURÍN DE LA TORRE-AYTO. ALHAURIN DE LA TORRE - 11/08/2020
serialNumber=S2833002E,CN=Sello de tiempo TS@ - @firma,OU=Secretaría General de Administración Digital,O=Secretaría de Estado de Función Pública,C=ES - 11/08/2020 10:34:31
Diligencia:

EXPEDIENTE:: 2020CGEN-00001
Fecha: 21/05/2020
Hora: 00:00
Und. reg:REGISTRO GENERAL

RESUMEN DE EJECUCIÓN

CÓDIGO PROYECTO	DENOMINACIÓN	AÑO DE INICIO	DURACIÓN	GASTO PREVISTO	GASTO COMPROMETIDO	OBLIGACIONES RECONOCIDAS			GASTO PENDIENTE DE REALIZAR	FINANCIACIÓN AFECTADA
						A 1 DE ENERO	EN EL EJERCICIO	TOTAL		
2018 0000011	ACERADO PUEBLO CORTIJO	2018	2Año/s	70.000,00€	70.000,00€	0 €	70.000,00€	70.000,00€	0 €	SÍ
2018 0000012	MEJORA ALUMBRADOS EN BARRIADAS RURALES	2018	2Año/s	332.000,00€	332.260,58€	59.598,24€	193.529,95€	253.128,19€	78.871,81€	SÍ
2018 0000013	PFEA/18 ORDINARIO: ADECUACIÓN APARCAM. FINCA EL PO	2018	2Año/s	116.000,00€	132.726,56€	14.748,03€	99.546,12€	114.294,15€	1.705,85€	SÍ
2018 0000014	PFEA/18 ESPECIAL: CONSTRUCCIÓN ASEOS EN PISTA PADE	2018	2Año/s	55.320,13€	75.631,04€	7.253,53€	46.770,56€	54.024,09€	1.296,04€	SÍ
2018 0000017	MUSEO DE LA EDUCACIÓN OBRA CIVIL Y EQUIPAMIENTO	2018	2Año/s	120.000,00€	118.079,13€	0 €	117.667,31€	117.667,31€	2.332,69€	SÍ
2018 0000018	PLAN DE EMPLEO 2018, PORTÓN MUNICIPAL	2018	2Año/s	100.000,00€	99.200,21€	0 €	93.163,19€	93.163,19€	6.836,81€	SÍ
2018 0000021	INSTALACIÓN CÉSPED ARTIFICIAL MANANTIALES Y F7 CON	2018	2Año/s	250.000,00€	237.326,97€	0 €	2.821,26€	2.821,26€	247.178,74€	SÍ
2018 0000022	REFORMA ADAPTACIÓN PISCINA EXTERIORES A NORMATIVA	2018	2Año/s	55.000,00€	55.000,00€	50.450,87€	4.295,03€	54.745,90€	254,10€	SÍ
2018 0000023	ESTUDIOS Y TRABAJOS TÉCNICOS: CIUDAD AEROPORTUARIA	2018	2Año/s	25.000,00€	17.545,00€	0 €	3.025,00€	3.025,00€	21.975,00€	SÍ
2018 0000024	MOBILIARIO Y ENSERES	2018	2Año/s	175.078,10€	175.078,10€	0 €	175.078,10€	175.078,10€	0 €	SÍ
2018 0000025	BARRDORA GRANDE Y PEQUEÑA	2018	2Año/s	295.213,33€	299.811,33€	0 €	295.213,33€	295.213,33€	0 €	SÍ
2018 0000027	RENOVACIÓN ISLAS ECOLÓGICAS E INSTALACIONES DE NUE	2018	2Año/s	120.000,00€	125.801,10€	69.946,53€	41.376,76€	111.323,29€	8.676,71€	SÍ
2018 0000031	INFRAESTRUC.HIDRAÚLICAS RENOVACIÓN ANUAL SANEAMIEN	2018	2Año/s	205.000,00€	58.060,64€	6.256,56€	44.873,76€	51.130,32€	153.869,68€	SÍ
2018 0000032	HERRAMIENTAS,BOMBAS,MOTORES Y EQUIPOS ELÉCTRICOS	2018	2Año/s	43.572,78€	67.231,20€	19.914,36€	17.889,96€	37.804,32€	5.768,46€	SÍ
2018 0000033	INFRAESTRUC.HIDRAÚLICAS RENOVACIÓN ABASTECIMIENTO	2018	2Año/s	120.000,00€	50.404,86€	0 €	34.442,46€	34.442,46€	85.557,54€	SÍ
2018 0000034	SUBV DAÑOS E INFRAESTRUCTURAS MPLAES RED VIARIA	2018	3Año/s	3.424.956,72€	4.329.997,03€	756.632,12€	1.717.708,06€	2.474.340,18€	950.616,54€	SÍ
2018 0000040	29/2017/TE/0024 TALLER DE EMPLEO	2018	1Año/s y 11Mes/e	339.534,43€	330.696,96€	16.347,12€	308.600,00€	324.947,12€	14.587,31€	SÍ

CVE: 07E4000DB3C900K8S9K3E5T1U9
URL Comprobación:
https://sede.alhaurindelatorre.es/index.php?id=verificacion

FIRMANTE - FECHA
AYUNTAMIENTO DE ALHAURÍN DE LA TORRE-AYTO. ALHAURIN DE LA TORRE - 11/08/2020
serialNumber=S2833002E,CN=Sello de tiempo TS@ - @firma,OU=Secretaría General de Administración Digital,O=Secretaría de Estado de Función Pública,C=ES - 11/08/2020 10:34:31
Diligencia:

EXPEDIENTE:: 2020CGEN-00001
Fecha: 21/05/2020
Hora: 00:00
Und. reg:REGISTRO GENERAL

RESUMEN DE EJECUCIÓN

CÓDIGO PROYECTO	DENOMINACIÓN	AÑO DE INICIO	DURACIÓN	GASTO PREVISTO	GASTO COMPROMETIDO	OBLIGACIONES RECONOCIDAS			GASTO PENDIENTE DE REALIZAR	FINANCIACIÓN AFECTADA
						A 1 DE ENERO	EN EL EJERCICIO	TOTAL		
2018 0000041	29/2017/ET/00027 ESCUELA TALLER	2018	2Año/s y 11Mes/e	238.096,79€	221.553,10€	0 €	216.868,37€	216.868,37€	21.228,42€	SÍ
2018 0000044	SERVICIO DE AYUDA A DOMICILIO (LEY DEPENDENCIA)	2018	1Año/s y 9Mes/es	573.056,96€	691.865,37€	454.248,55€	118.808,41€	573.056,96€	0 €	SÍ
2018 0000045	INDEMNIZAC.POR SINIESTRO SEGURO AXA PARA MOBILIARI	2018	1Año/s y 8Mes/es	14.749,78€	13.659,55€	10.364,90€	1.636,99€	12.001,89€	2.747,89€	SÍ
2018 0000046	NTEGRAC.SOSTENIBLE PERSONAL JOVENES EN EL MERCADO	2018	1Año/s y 7Mes/es	114.505,83€	114.669,32€	114.460,57€	45,26€	114.505,83€	0 €	SÍ
2018 0000048	INVERSIONES EN CASA DE LA JUVENTUD	2018	1Año/s y 6Mes/es	99.980,00€	112.920,06€	0 €	99.980,00€	99.980,00€	0 €	SÍ
2018 0000049	PISTA DE PARCOUR	2018	1Año/s y 6Mes/es	50.000,00€	92.794,35€	6.525,53€	43.406,66€	49.932,19€	67,81€	SÍ
2018 0000050	NUEVA PISTA DEPORTIVA EN PERALTA	2018	1Año/s y 6Mes/es	75.000,00€	122.246,35€	0 €	62.967,83€	62.967,83€	12.032,17€	SÍ
2018 0000051	CÉSPED CAMPO DE FÚTBOL EL PINAR	2018	1Año/s y 6Mes/es	100.000,00€	0 €	0 €	0 €	0 €	100.000,00€	SÍ
2018 0000053	MICROFONIA SALÓN DE PLENOS	2018	1Año/s y 6Mes/es	20.957,59€	32.982,78€	0 €	16.491,39€	16.491,39€	4.466,20€	SÍ
2018 0000055	AYUDASE ECONOMICAS FAMILIARES 2018	2018	1Año/s y 6Mes/es	14.622,00€	14.622,00€	0 €	14.622,00€	14.622,00€	0 €	SÍ
2018 0000056	REFUERZO SERVICIOS SOCIALES	2018	2Año/s y 5Mes/es	12.487,00€	12.214,54€	9.942,11€	2.272,43€	12.214,54€	272,46€	SÍ
2018 0000060	CURSOS DE FORMACIÓN 2018	2018	1Año/s y 3Mes/es	11.659,36€	14.187,68€	9.159,36€	2.500,00€	11.659,36€	0 €	SÍ
2018 0000061	AMPLIACIÓN DE ASEOS PARA EL MERCADILLO AMBULANTE	2018	6Mes/es	29.999,71€	51.370,31€	255,77€	23.454,99€	23.710,76€	6.288,95€	SÍ
2019 0000002	INGRESOS GUARDERIAS	2019	1Año/s	620.830,53€	620.830,53€	0 €	620.830,53€	620.830,53€	0 €	SÍ
2019 0000003	AYUDAS ECONÓMICAS FAMILIARES JUNTA ANDALUCIA 2018	2019	1Año/s	42.793,00€	42.793,00€	0 €	42.793,00€	42.793,00€	0 €	SÍ
2019 0000004	ABSENTISMO ESCOLAR 2018-2019	2019	1Año/s	6.000,00€	6.000,00€	0 €	6.000,00€	6.000,00€	0 €	SÍ
2019 0000005	SUBV. PROCESOS DE PARTICIPACIÓN CIUDADANA	2019	1Año/s	2.500,00€	0 €	0 €	0 €	0 €	2.500,00€	SÍ
2019 0000006	REORDENACIÓN PLAZA PACO LARA Y SU ENTORNO (SOLICIT	2019	1Año/s y 6Mes/es	90.000,00€	0 €	0 €	0 €	0 €	90.000,00€	SÍ

CVE: 07E4000DB3C900K8S9K3E5T1U9
URL Comprobación:
https://sede.alhaurindelatorre.es/index.php?id=verificacion

FIRMANTE - FECHA
AYUNTAMIENTO DE ALHAURÍN DE LA TORRE-AYTO. ALHAURIN DE LA TORRE - 11/08/2020
serialNumber=S2833002E,CN=Sello de tiempo TS@ - @firma,OU=Secretaría General de Administración Digital,O=Secretaría de Estado de Función Pública,C=ES - 11/08/2020 10:34:31
Diligencia:

EXPEDIENTE:: 2020CGEN-00001
Fecha: 21/05/2020
Hora: 00:00
Und. reg:REGISTRO GENERAL

RESUMEN DE EJECUCIÓN

CÓDIGO PROYECTO	DENOMINACIÓN	AÑO DE INICIO	DURACIÓN	GASTO PREVISTO	GASTO COMPROMETIDO	OBLIGACIONES RECONOCIDAS			GASTO PENDIENTE DE REALIZAR	FINANCIACIÓN AFECTADA
						A 1 DE ENERO	EN EL EJERCICIO	TOTAL		
2019 0000007	SUBV DAÑOS E INFRAESTRUCTURAS MPLAES RED VIARIA 20	2019	2Año/s	1.176.766,72€	1.047.831,25€	0 €	1.038.216,55€	1.038.216,55€	138.550,17€	SÍ
2019 0000008	SERVICIO DE AYUDA A DOMICILIO (LEY DEPENDENCIA)	2019	1Año/s	608.915,21€	608.915,21€	0 €	401.607,57€	401.607,57€	207.307,64€	SÍ
2019 0000009	EDUCADOR TRATAMIENTO FAMILIAR	2019	2Año/s	138.923,76€	32.685,02€	0 €	32.685,02€	32.685,02€	106.238,74€	SÍ
2019 0000010	ANDALUCÍA ORIENTA 2019-2020	2019	11Mes/es	140.781,46€	59.098,11€	0 €	58.509,34€	58.509,34€	82.272,12€	SÍ
2019 0000011	PFEA/2019 ORDINARIO: ACERADO BARRIADA DE MESTANZA	2019	6Mes/es	3.491,33€	3.491,33€	0 €	3.491,33€	3.491,33€	0 €	SÍ
2019 0000012	PFEA/2019 ESPECIAL: CENTRO SOCIAL BARRIO VIEJO	2019	11Mes/es	69.000,00€	770,54€	0 €	770,54€	770,54€	68.229,46€	SÍ
2019 0000013	PACTO DE ESTADO CONTRA LA VIOLENCIA DE GÉNERO	2019	11Mes/es	7.736,54€	7.736,47€	0 €	7.736,47€	7.736,47€	0,07€	SÍ
2019 0000014	SUBV FSE INSERCIÓN PERSONAS VULNERABLES (POEFE)	2019	10Mes/es	949.781,69€	0 €	0 €	0 €	0 €	949.781,69€	SÍ
2019 0000015	PLAN DE EMPLEO MA/ICL/0044/2018/	2019	9Mes/es	1.264.291,00€	988.508,86€	0 €	988.508,86€	988.508,86€	275.782,14€	SÍ
2019 0000016	TERMINACIÓN DE LA SUSTITUCIÓN DEL EMBOVEDADO DEL A	2019	9Mes/es	57.212,73€	57.212,73€	0 €	57.212,73€	57.212,73€	0 €	SÍ
2019 0000017	REFUERZO SS.SS. 2019 (RENTA MINIMA INSERCIÓN SOCIA	2019	6Mes/es	18.783,69€	18.181,93€	0 €	18.181,93€	18.181,93€	601,76€	SÍ
2019 0000018	AYUDAS ECONÓMICAS FAMILIARES 2019(ORD 19_07_19)	2019	4Mes/es	9.770,00€	0 €	0 €	0 €	0 €	9.770,00€	SÍ
2019 0000019	AMPLIACIÓN DESPERFECTOS ACCESOS A BARRIADAS RURALE	2019	1Año/s y 4Mes/es	110.981,46€	110.981,46€	0 €	0 €	0 €	110.981,46€	SÍ
2019 0000020	REPARACIÓN DEL COLECTOR GENERAL DE LAS BARRIADAS,	2019	4Mes/es	40.000,00€	16.891,62€	0 €	0 €	0 €	40.000,00€	SÍ
2019 0000021	REPARACIÓN SANEAMIENTO GENERAL MUNICIPIO ROTONDA D	2019	1Año/s y 4Mes/es	15.000,00€	6.158,90€	0 €	0 €	0 €	15.000,00€	SÍ
2019 0000022	COMPLEMENTO EN ACTUACIONES VIAS URBANAS. MEJORA DE	2019	1Año/s y 3Mes/es	80.000,00€	4.598,00€	0 €	0 €	0 €	80.000,00€	SÍ
2019 0000023	INVERSIONES Y MEJORA DE EDIFICIOS MUNICIPALES	2019	1Año/s y 3Mes/es	120.000,00€	77.235,23€	0 €	54.592,22€	54.592,22€	65.407,78€	SÍ

CVE: 07E4000DB3C900K8S9K3E5T1U9
URL Comprobación:
https://sede.alhaurindelatorre.es/index.php?id=verificacion

FIRMANTE - FECHA
AYUNTAMIENTO DE ALHAURÍN DE LA TORRE-AYTO. ALHAURIN DE LA TORRE - 11/08/2020
serialNumber=S2833002E,CN=Sello de tiempo TS@ - @firma,OU=Secretaría General de Administración Digital,O=Secretaría de Estado de Función Pública,C=ES - 11/08/2020 10:34:31
Diligencia:

EXPEDIENTE:: 2020CGEN-00001
Fecha: 21/05/2020
Hora: 00:00
Und. reg:REGISTRO GENERAL

RESUMEN DE EJECUCIÓN

CÓDIGO PROYECTO	DENOMINACIÓN	AÑO DE INICIO	DURACIÓN	GASTO PREVISTO	GASTO COMPROMETIDO	OBLIGACIONES RECONOCIDAS			GASTO PENDIENTE DE REALIZAR	FINANCIACIÓN AFECTADA
						A 1 DE ENERO	EN EL EJERCICIO	TOTAL		
2019 0000024	EDIFICIO CENTRO DEL MAYOR PLAZA D. CARMELO	2019	1Año/s y 3Mes/es	933.098,69€	0 €	0 €	0 €	0 €	933.098,69€	SÍ
2019 0000025	SUBVENCIÓN PLANES DE FORMACIÓN 2019 JUNTA ANDALUCI	2019	1Año/s y 3Mes/es	26.565,00€	16.499,37€	0 €	12.268,17€	12.268,17€	14.296,83€	SÍ
2019 0000026	REPARACIÓN ROTURAS EN INFRAESTRUCTURAS A CAUSA DE	2019	1Año/s y 2Mes/es	113.442,51€	113.442,51€	0 €	0 €	0 €	113.442,51€	SÍ
2019 0000027	PFEA/2019 ORDINARIO: ACERADO BARRIADA PLATERO II	2019	2Mes/es	93.108,67€	0 €	0 €	0 €	0 €	93.108,67€	SÍ
2019 0000028	SUBVENCIÓN JA ESCUELA DE MÚSICA MUNICIPAL	2019	1Año/s y 1Mes/es	5.700,00€	0 €	0 €	0 €	0 €	5.700,00€	SÍ
	TOTALES			23.383.006,50€	22.830.060,94€	4.350.077,05€	9.091.472,70€	13.	9.941.456,75€	

CVE: 07E4000DB3C900K8S9K3E5T1U9
URL Comprobación: https://sede.alhaurindelatorre.es/index.php?id=verificacion

FIRMANTE - FECHA
AYUNTAMIENTO DE ALHAURIN DE LA TORRE-AYUNTAMIENTO DE ALHAURIN DE LA TORRE - 21/05/2020
serialNumber=S2833002E,CN=Sello de tiempo TS@ - @firma,OU=Secretaría General de Administración Digital,O=Secretaría de Estado de Función Pública,C=ES - 11/08/2020 10:34:31
Diligencia:

EXPEDIENTE:: 2020CGEN-00801
Fecha: 21/05/2020
Hora: 00:00
Und. reg:REGISTRO GENERAL

2019 AYUNTAMIENTO DE ALHAURIN DE LA TORRE

ANUALIDADES PENDIENTES

PROYECTO	DESCRIPCIÓN	PTES. EJER +1	PTES. EJER +2	PTES. EJER +3	PTES. EJER. SUCESIVOS
2007 2031039	ADQUISICION INMUEBLES ARCOS ZAPATA, CASCO URBANO	15.425,29€	0,00€	0,00€	0,00€
2009 2031030	ACTUACIONES PATRIMONIO MUNICIPAL DEL SUELO	2.231.873,91€	0,00€	0,00€	0,00€
2010 2031009	1001009 PALACIO DE LA CULTURA, BIBLIOTECA TEATRO (	278.056,07€	0,00€	0,00€	0,00€
2011 2031046	3ª ENTREGA, 2ª PISCINA CUBIERTA CLIMATIZADA	795.105,23€	0,00€	0,00€	0,00€
2014 2011021	ZONA RECREATIVA CAMPO DE FÚTBOL ZAPATA	20.911,00€	0,00€	0,00€	0,00€
2015 0000085	REPARACIÓN POZOS RIEGO	20.632,73€	0,00€	0,00€	0,00€
2015 0000086	ABASTECIMIENTO Y SANEAMIENTO URB. PINOS ALHAURÍN	7.521,36€	0,00€	0,00€	0,00€
2015 1030002	1501002 SOFTWARE LICENCIA E INSTALACIÓN MÓDULO SEG	6.000,00€	0,00€	0,00€	0,00€
2015 1030023	1501023 ADQUISICIÓN DE INMUEBLES: ARCOS DE ZAPATA,	7.000,00€	0,00€	0,00€	0,00€
2015 1030041	1501041 MOBILIARIO URBANO, NOMINACION DE CALLES	11.766,00€	0,00€	0,00€	0,00€
2016 0000002	VEHÍCULO FOMENTO DEL EMPLEO	12.000,00€	0,00€	0,00€	0,00€
2016 0000008	CIRCUNVALACIÓN OESTE DEL CASCO URBANO	8.298,18€	0,00€	0,00€	0,00€
2016 0000011	ADQUISICIÓN SOLARES URBANO Y VIVIENDAS	431.824,45€	0,00€	0,00€	0,00€
2016 0000013	MEJORAS EMBELLECIMIENTOS, ROTONDAS Y PLAZAS	6.836,32€	0,00€	0,00€	0,00€
2016 0000014	REPARACIÓN DE EDIFICIOS MUNICIPALES DE SEDES SOCIA	629,60€	0,00€	0,00€	0,00€
2016 0000016	NUEVOS PARQUES Y JARDINES (MPAL.Y OTROS)	4.329,94€	0,00€	0,00€	0,00€
2016 0000020	MAQUINARIA,INSTALACIONES Y UTILLAJE	30.082,44€	0,00€	0,00€	0,00€
2016 0000048	REFORMA Y MEJORA DEL SALÓN DE ACTOS DE LA CASA DE	84.640,92€	0,00€	0,00€	0,00€
2017 0000002	II PLAN DE RENOVACIÓN DEL PARQUE LUMÍNICO MUNICIPA	21.729,66€	0,00€	0,00€	0,00€
2017 0000003	PLAN ASFALTADO VÍAS PÚBLICAS	8.169,95€	0,00€	0,00€	0,00€
2017 0000007	TRATAMIENTO DE ESPACIO LIBRE AU 16 (LA PALMILLA)	565.343,27€	0,00€	0,00€	0,00€
2017 0000010	MEJORA URBANÍSTICA EN URBANIZACIÓN MANANTIALES	100.000,00€	0,00€	0,00€	0,00€
2017 0000011	MEJORAS ALUMBRADO EN BARRIADAS RURALES	8.746,67€	0,00€	0,00€	0,00€
2017 0000015	CONSOLIDACIÓN CENTRO CONDE DE MOLLINA, TORREALQUER	5.808,57€	0,00€	0,00€	0,00€
2017 0000017	MEJORAS EN VESTUARIO ESTADIO DE FÚTBOL 7 LOS MANAN	27.011,14€	0,00€	0,00€	0,00€
2017 0000022	MATERIAL DE TRANSPORTE	4.550,00€	0,00€	0,00€	0,00€
2017 0000027	ANDALUCIA ORIENTA 2017-2018	5.870,60€	0,00€	0,00€	0,00€
2017 0000041	ADQUISICIÓN DE ESCULTURAS Y OBRAS DE ARTE	22.843,10€	0,00€	0,00€	0,00€
2017 0000042	INFRAESTRUCTURAS HIDRAÚLICAS ABASTECIMIENTO AGUA	3.229,74€	0,00€	0,00€	0,00€
2018 0000001	AMPLIACIÓN CCTTVV	22.406,63€	0,00€	0,00€	0,00€
2018 0000009	EMBELLECIMIENTO ROTONDAS Y PLAZAS	44.113,07€	0,00€	0,00€	0,00€
2018 0000012	MEJORA ALUMBRADOS EN BARRIADAS RURALES	78.871,81€	0,00€	0,00€	0,00€
2018 0000013	PFEA/18 ORDINARIO: ADECUACIÓN APARCAM. FINCA EL PO	1.705,85€	0,00€	0,00€	0,00€
2018 0000014	PFEA/18 ESPECIAL: CONSTRUCCIÓN ASEOS EN PISTA PADE	1.296,04€	0,00€	0,00€	0,00€
2018 0000017	MUSEO DE LA EDUCACIÓN OBRA CIVIL Y EQUIPAMIENTO	2.332,69€	0,00€	0,00€	0,00€

12 / 05 / 2020 10:45:

CVE: 07E4000DB3C900K8S9K3E5T1U9
URL Comprobación:
https://sede.alhaurindelatorre.es/index.php?id=verificacion

FIRMANTE - FECHA
AYUNTAMIENTO DE ALHAURIN DE LA TORRE-AYTO. ALHAURIN DE LA TORRE - 11/08/2020
serialNumber=S2833002E,CN=Sello de tiempo TS@ - @firma,OU=Secretaría General de Administración Digital,O=Secretaría de Estado de Función Pública,C=ES - 11/08/2020 10:34:31
Diligencia:

EXPEDIENTE:: 2020CGEN-00001
Fecha: 21/05/2020
Hora: 00:00
Und. reg:REGISTRO GENERAL

2019 AYUNTAMIENTO DE ALHAURIN DE LA TORRE

ANUALIDADES PENDIENTES

PROYECTO	DESCRIPCIÓN	PTES. EJER +1	PTES. EJER +2	PTES. EJER +3	PTES. EJER. SUCESIVOS
2018 0000018	PLAN DE EMPLEO 2018, PORTÓN MUNICIPAL	6.836,81€	0,00€	0,00€	0,00€
2018 0000021	INSTALACIÓN CÉSPED ARTIFICIAL MANANTIALES Y F7 CON	247.178,74€	0,00€	0,00€	0,00€
2018 0000022	REFORMA ADAPTACIÓN PISCINA EXTERIORES A NORMATIVA	254,10€	0,00€	0,00€	0,00€
2018 0000023	ESTUDIOS Y TRABAJOS TÉCNICOS: CIUDAD AEROPORTUARIA	21.975,00€	0,00€	0,00€	0,00€
2018 0000027	RENOVACIÓN ISLAS ECOLÓGICAS E INSTALACIONES DE NUE	8.676,71€	0,00€	0,00€	0,00€
2018 0000031	INFRAESTRUC.HIDRAÚLICAS RENOVACIÓN ANUAL SANEAMIEN	153.869,68€	0,00€	0,00€	0,00€
2018 0000032	HERRAMIENTAS,BOMBAS,MOTORES Y EQUIPOS ELÉCTRICOS	5.768,46€	0,00€	0,00€	0,00€
2018 0000033	INFRAESTRUC.HIDRAÚLICAS RENOVACIÓN ABASTECIMIENTO	85.557,54€	0,00€	0,00€	0,00€
2018 0000034	SUBV DAÑOS E INFRAESTRUCTURAS MPLAES RED VIARIA	950.616,54€	0,00€	0,00€	0,00€
2018 0000040	29/2017/TE/0024 TALLER DE EMPLEO	14.587,31€	0,00€	0,00€	0,00€
2018 0000041	29/2017/ET/00027 ESCUELA TALLER	21.228,42€	0,00€	0,00€	0,00€
2018 0000045	INDEMNIZAC.POR SINIESTRO SEGURO AXA PARA MOBILIARI	2.747,89€	0,00€	0,00€	0,00€
2018 0000049	PISTA DE PARCOUR	67,81€	0,00€	0,00€	0,00€
2018 0000050	NUEVA PISTA DEPORTIVA EN PERALTA	12.032,17€	0,00€	0,00€	0,00€
2018 0000051	CÉSPED CAMPO DE FÚTBOL EL PINAR	100.000,00€	0,00€	0,00€	0,00€
2018 0000053	MICROFONIA SALÓN DE PLENOS	4.466,20€	0,00€	0,00€	0,00€
2018 0000056	REFUERZO SERVICIOS SOCIALES	272,46€	0,00€	0,00€	0,00€
2018 0000061	AMPLIACIÓN DE ASEOS PARA EL MERCADILLO AMBULANTE	6.288,95€	0,00€	0,00€	0,00€
2019 0000005	SUBV. PROCESOS DE PARTICIPACIÓN CIUDADANA	2.500,00€	0,00€	0,00€	0,00€
2019 0000006	REORDENACIÓN PLAZA PACO LARA Y SU ENTORNO (SOLICIT	90.000,00€	0,00€	0,00€	0,00€
2019 0000007	SUBV DAÑOS E INFRAESTRUCTURAS MPLAES RED VIARIA 20	138.550,17€	0,00€	0,00€	0,00€
2019 0000008	SERVICIO DE AYUDA A DOMICILIO (LEY DEPENDENCIA)	207.307,64€	0,00€	0,00€	0,00€
2019 0000009	EDUCADOR TRATAMIENTO FAMILIAR	106.238,74€	0,00€	0,00€	0,00€
2019 0000010	ANDALUCÍA ORIENTA 2019-2020	82.272,12€	0,00€	0,00€	0,00€
2019 0000012	PFEA/2019 ESPECIAL: CENTRO SOCIAL BARRIO VIEJO	68.229,46€	0,00€	0,00€	0,00€
2019 0000013	PACTO DE ESTADO CONTRA LA VIOLENCIA DE GÉNERO	0,07€	0,00€	0,00€	0,00€
2019 0000014	SUBV FSE INSERCIÓN PERSONAS VULNERABLES (POEFE)	949.781,69€	0,00€	0,00€	0,00€
2019 0000015	PLAN DE EMPLEO MA/ICL/0044/2018/	275.782,14€	0,00€	0,00€	0,00€
2019 0000017	REFUERZO SS.SS. 2019 (RENTA MINIMA INSERCIÓN SOCIA	601,76€	0,00€	0,00€	0,00€
2019 0000018	AYUDAS ECONÓMICAS FAMILIARES 2019(ORD 19_07_19)	9.770,00€	0,00€	0,00€	0,00€
2019 0000019	AMPLIACIÓN DESPERFECTOS ACCESOS A BARRIADAS RURALE	110.981,46€	0,00€	0,00€	0,00€
2019 0000020	REPARACIÓN DEL COLECTOR GENERAL DE LAS BARRIADAS,	40.000,00€	0,00€	0,00€	0,00€
2019 0000021	REPARACIÓN SANEAMIENTO GENERAL MUNICIPIO ROTONDA D	15.000,00€	0,00€	0,00€	0,00€
2019 0000022	COMPLEMENTO EN ACTUACIONES VIAS URBANAS. MEJORA DE	80.000,00€	0,00€	0,00€	0,00€
2019 0000023	INVERSIONES Y MEJORA DE EDIFICIOS MUNICIPALES	65.407,78€	0,00€	0,00€	0,00€

CVE: 07E4000DB3C900K8S9K3E5T1U9
URL Comprobación: https://sede.alhaurindelatorre.es/index.php?id=verificacion
FIRMANTE - FECHA
AYUNTAMIENTO DE ALHAURIN DE LA TORRE-AYTO. ALHAURIN DE LA TORRE - 11/08/2020
serialNumber=S2833002E,CN=Sello de tiempo TS@ - @firma,OU=Secretaría General de Administración Digital,O=Secretaría de Estado de Función Pública,C=ES - 11/08/2020 10:34:31
Diligencia:
EXPEDIENTE:: 2020CGEN-00001
Fecha: 21/05/2020
Hora: 00:00
Und. reg:REGISTRO GENERAL

2019 AYUNTAMIENTO DE ALHAURIN DE LA TORRE

ANUALIDADES PENDIENTES

PROYECTO	DESCRIPCIÓN	PTES. EJER +1	PTES. EJER +2	PTES. EJER +3	PTES. EJER. SUCESIVOS
2019 0000024	EDIFICIO CENTRO DEL MAYOR PLAZA D. CARMELO	933.098,69€	0,00€	0,00€	0,00€
2019 0000025	SUBVENCIÓN PLANES DE FORMACIÓN 2019 JUNTA ANDALUCI	14.296,83€	0,00€	0,00€	0,00€
2019 0000026	REPARACIÓN ROTURAS EN INFRAESTRUCTURAS A CAUSA DE	113.442,51€	0,00€	0,00€	0,00€
2019 0000027	PFEA/2019 ORDINARIO: ACERADO BARRIADA PLATERO II	93.108,67€	0,00€	0,00€	0,00€
2019 0000028	SUBVENCIÓN JA ESCUELA DE MÚSICA MUNICIPAL	5.700,00€	0,00€	0,00€	0,00€
	TOTALES	5.941.456,75€	0,00€	0,00€	0,00€

CVE: 07E4000DB3C900K8S9K3E5T1U9
URL Comprobación: https://sede.alhaurindelatorre.es/index.php?id=verificacion
FIRMANTE - FECHA
AYUNTAMIENTO DE ALHAURÍN DE LA TORRE-AYTO. ALHAURIN DE LA TORRE - 11/08/2020
serialNumber=S2833002E,CN=Sello de tiempo TS@ - @firma,OU=Secretaría General de Administración Digital,O=Secretaría de Estado de Función Pública,C=ES - 11/08/2020 10:34:31
Diligencia:
EXPEDIENTE:: 2020CGEN-00001
Fecha: 21/05/2020
Und. reg:REGISTRO GENERAL

2019 AYUNTAMIENTO DE ALHAURIN DE LA TORRE - 2019

DESVIACIONES DE FINANCIACIÓN

CÓDIGO DE GASTO	DESCRIPCIÓN	DESVIACIONES DEL EJERCICIO		DESVIACIONES ACUMULADAS	
		POSITIVAS	NEGATIVAS	POSITIVAS	NEGATIVAS
2007-2031039	ADQUISICION INMUEBLES ARCOS ZAPATA, CASCO URBANO	0,00 €	0,00 €	17.925,29 €	0,00 €
2009-2031030	ACTUACIONES PATRIMONIO MUNICIPAL DEL SUELO	209.756,58 €	9.147,72 €	2.293.229,43 €	-61.355,52 €
2010-2031009	1001009 PALACIO DE LA CULTURA, BIBLIOTECA TEATRO (1ª ANUALIDAD).	47.559,97 €	256.738,62 €	341.276,37 €	-63.220,30 €
2011-2031046	3ª ENTREGA, 2ª PISCINA CUBIERTA CLIMATIZADA	0,00 €	0,00 €	795.105,23 €	0,00 €
2014-2011021	ZONA RECREATIVA CAMPO DE FÚTBOL ZAPATA	0,00 €	0,00 €	20.911,00 €	0,00 €
2015-0000085	REPARACIÓN POZOS RIEGO	0,00 €	164,50 €	20.632,73 €	0,00 €
2015-0000086	ABASTECIMIENTO Y SANEAMIENTO URB. PINOS ALHAURÍN	0,00 €	0,00 €	7.521,36 €	0,00 €
2015-0000088	ABASTECIMIENTO URB. ERMITA DEL CERRO	0,00 €	10.365,11 €	0,00 €	0,00 €
2015-1030002	1501002 SOFTWARE LICENCIA E INSTALACIÓN MÓDULO SEGURIDAD E HIGIENE	0,00 €	0,00 €	6.000,00 €	0,00 €
2015-1030023	1501023 ADQUISICIÓN DE INMUEBLES: ARCOS DE ZAPATA, ETC	0,00 €	0,00 €	7.000,00 €	0,00 €
2015-1030041	1501041 MOBILIARIO URBANO, NOMINACION DE CALLES	0,00 €	0,00 €	13.694,55 €	0,00 €
2016-0000002	VEHÍCULO FOMENTO DEL EMPLEO	0,00 €	0,00 €	12.000,00 €	0,00 €
2016-0000008	CIRCUNVALACIÓN OESTE DEL CASCO URBANO	0,00 €	308.796,13 €	8.298,18 €	0,00 €
2016-0000011	ADQUISICIÓN SOLARES URBANO Y VIVIENDAS	0,00 €	0,00 €	431.824,45 €	0,00 €
2016-0000012	PROLONGACIÓN ACERA CRTA. A-366 DESDE PINOS ALHAURÍN	0,00 €	0,00 €	0,00 €	0,00 €
2016-0000013	MEJORAS EMBELLECIMIENTOS, ROTONDAS Y PLAZAS	0,00 €	0,00 €	6.836,32 €	0,00 €
2016-0000014	REPARACIÓN DE EDIFICIOS MUNICIPALES DE SEDES SOCIALES	0,00 €	2.296,55 €	629,60 €	0,00 €
2016-0000016	NUEVOS PARQUES Y JARDINES (MPAL.Y OTROS)	0,00 €	134.606,72 €	4.296,00 €	0,00 €
2016-0000020	MAQUINARIA,INSTALACIONES Y UTILLAJE	0,00 €	24.603,08 €	30.082,44 €	0,00 €
2016-0000040	VEHÍCULOS RSU	0,00 €	24.333,39 €	0,00 €	0,00 €
2016-0000048	REFORMA Y MEJORA DEL SALÓN DE ACTOS DE LA CASA DE LA JUVENTUD	0,00 €	242.837,56 €	78.788,09 €	0,00 €
2017-0000002	II PLAN DE RENOVACIÓN DEL PARQUE LUMÍNICO MUNICIPAL DE ALH.TORRE	0,00 €	49.981,46 €	21.729,66 €	0,00 €
2017-0000003	PLAN ASFALTADO VÍAS PÚBLICAS	0,00 €	124.304,04 €	8.169,95 €	0,00 €
2017-0000007	TRATAMIENTO DE ESPACIO LIBRE AU 16 (LA PALMILLA)	0,00 €	386.945,63 €	505.305,69 €	0,00 €
2017-0000010	MEJORA URBANÍSTICA EN URBANIZACIÓN MANANTIALES	0,00 €	0,00 €	100.000,00 €	0,00 €
2017-0000011	MEJORAS ALUMBRADO EN BARRIADAS RURALES	0,00 €	15.742,45 €	8.746,67 €	0,00 €
2017-0000015	CONSOLIDACIÓN CENTRO CONDE DE MOLLINA, TORREALQUERÍA	0,00 €	44.191,43 €	5.808,57 €	0,00 €
2017-0000017	MEJORAS EN VESTUARIO ESTADIO DE FÚTBOL 7 LOS MANANTIALES	0,00 €	5.041,85 €	27.011,14 €	0,00 €
2017-0000019	ACTUALIZACIÓN Y MEJORA DE EDIFICIOS MUNICIPALES	0,00 €	726,90 €	0,00 €	0,00 €
2017-0000022	MATERIAL DE TRANSPORTE	0,00 €	175.450,00 €	4.550,00 €	0,00 €
2017-0000027	ANDALUCIA ORIENTA 2017-2018	0,00 €	11.707,69 €	5.870,60 €	0,00 €
2017-0000041	ADQUISICIÓN DE ESCULTURAS Y OBRAS DE ARTE	0,00 €	17.499,90 €	22.843,10 €	0,00 €
2017-0000042	INFRAESTRUCTURAS HIDRAÚLICAS ABASTECIMIENTO AGUA	0,00 €	36.283,10 €	3.229,74 €	0,00 €
2018-0000001	AMPLIACIÓN CCTTVV	0,00 €	27.593,37 €	22.406,63 €	0,00 €
2018-0000005	PLAN ASFALTADO VÍAS PÚBLICAS Y MEJORAS VÍAS PÚBLICAS	0,00 €	81.482,13 €	0,00 €	0,00 €
2018-0000009	EMBELLECIMIENTO ROTONDAS Y PLAZAS	0,00 €	38.604,94 €	44.113,07 €	0,00 €
	SUMA Y SIGUE	257.316,55 €	2.029.444,27 €	.835,86 €	-124.575,82 €

CVE: 07E4000DB3C900K8S9K3E5T1U9
URL Comprobación: https://sede.alhaurindelatorre.es/index.php?id=verificacion
FIRMANTE - FECHA
AYUNTAMIENTO DE ALHAURÍN DE LA TORRE - 11/06/2020 10:34:31
serialNumber=S2833002E,CN=Sello de tiempo TS@ - @firma,OU=Secretaría General de Administración Digital,O=Secretaría de Estado de Función Pública,C=ES
Diligencia:
EXPEDIENTE:: 2020CGEN-00001
Fecha: 21/05/2020
Hora: 00:00
Und. reg:REGISTRO GENERAL

DESVIACIONES DE FINANCIACIÓN

CÓDIGO DE GASTO	DESCRIPCIÓN	DESVIACIONES DEL EJERCICIO		DESVIACIONES ACUMULADAS	
		POSITIVAS	NEGATIVAS	POSITIVAS	NEGATIVAS
	SUMA ANTERIOR..... :	**257.316,55 €**	**2.029.444,27 €**	**4.875.835,86 €**	**-124.575,82 €**
2018-0000011	ACERADO PUEBLO CORTIJO	0,00 €	70.000,00 €	0,00 €	0,00 €
2018-0000012	MEJORA ALUMBRADOS EN BARRIADAS RURALES	0,00 €	193.529,95 €	78.871,81 €	0,00 €
2018-0000013	PFEA/18 ORDINARIO: ADECUACIÓN APARCAM. FINCA EL PORTÓN	0,00 €	52.126,42 €	893,25 €	0,00 €
2018-0000014	PFEA/18 ESPECIAL: CONSTRUCCIÓN ASEOS EN PISTA PADEL MANANTIALES	0,00 €	20.244,64 €	560,99 €	0,00 €
2018-0000017	MUSEO DE LA EDUCACIÓN OBRA CIVIL Y EQUIPAMIENTO	0,00 €	117.667,31 €	2.332,69 €	0,00 €
2018-0000018	PLAN DE EMPLEO 2018, PORTÓN MUNICIPAL	0,00 €	93.163,19 €	6.836,81 €	0,00 €
2018-0000021	INSTALACIÓN CÉSPED ARTIFICIAL MANANTIALES Y F7 CONCORDIA	0,00 €	2.821,26 €	247.178,74 €	0,00 €
2018-0000022	REFORMA ADAPTACIÓN PISCINA EXTERIORES A NORMATIVA	0,00 €	4.295,03 €	254,10 €	0,00 €
2018-0000023	ESTUDIOS Y TRABAJOS TÉCNICOS: CIUDAD AEROPORTUARIA	0,00 €	3.025,00 €	21.975,00 €	0,00 €
2018-0000024	MOBILIARIO Y ENSERES	0,00 €	250.000,00 €	0,00 €	0,00 €
2018-0000025	BARRDORA GRANDE Y PEQUEÑA	0,00 €	350.000,00 €	0,00 €	0,00 €
2018-0000027	RENOVACIÓN ISLAS ECOLÓGICAS E INSTALACIONES DE NUEVAS	0,00 €	41.376,76 €	8.676,71 €	0,00 €
2018-0000031	INFRAESTRUC.HIDRAÚLICAS RENOVACIÓN ANUAL SANEAMIENTO	0,00 €	44.873,76 €	153.869,68 €	0,00 €
2018-0000032	HERRAMIENTAS,BOMBAS,MOTORES Y EQUIPOS ELÉCTRICOS	0,00 €	6.158,65 €	1.985,80 €	0,00 €
2018-0000033	INFRAESTRUC.HIDRAÚLICAS RENOVACIÓN ABASTECIMIENTO	0,00 €	34.442,46 €	85.557,54 €	0,00 €
2018-0000034	SUBV DAÑOS E INFRAESTRUCTURAS MPLAES RED VIARIA	0,00 €	1.717.708,05 €	950.616,53 €	0,00 €
2018-0000040	29/2017/TE/0024 TALLER DE EMPLEO	0,00 €	268.321,30 €	12.683,36 €	0,00 €
2018-0000041	29/2017/ET/00027 ESCUELA TALLER	0,00 €	196.855,03 €	19.269,39 €	0,00 €
2018-0000044	SERVICIO DE AYUDA A DOMICILIO (LEY DEPENDENCIA)	0,00 €	118.808,41 €	0,00 €	0,00 €
2018-0000045	INDEMNIZAC.POR SINIESTRO SEGURO AXA PARA MOBILIARIO	0,00 €	1.636,99 €	2.747,89 €	0,00 €
2018-0000046	NTEGRAC.SOSTENIBLE PERSONAL JOVENES EN EL MERCADO DE TRABAJO (FORMA JOVEN)	0,00 €	45,21 €	0,00 €	0,00 €
2018-0000048	INVERSIONES EN CASA DE LA JUVENTUD	0,00 €	100.000,00 €	0,00 €	0,00 €
2018-0000049	PISTA DE PARCOUR	0,00 €	43.415,60 €	67,72 €	0,00 €
2018-0000050	NUEVA PISTA DEPORTIVA EN PERALTA	0,00 €	62.967,83 €	12.032,17 €	0,00 €
2018-0000051	CÉSPED CAMPO DE FÚTBOL EL PINAR	0,00 €	0,00 €	100.000,00 €	0,00 €
2018-0000053	MICROFONIA SALÓN DE PLENOS	0,00 €	16.491,39 €	4.466,20 €	0,00 €
2018-0000055	AYUDASE ECONOMICAS FAMILIARES 2018	0,00 €	14.622,00 €	0,00 €	0,00 €
2018-0000056	REFUERZO SERVICIOS SOCIALES	0,00 €	2.272,43 €	272,46 €	0,00 €
2018-0000060	CURSOS DE FORMACIÓN 2018	0,00 €	2.528,34 €	0,00 €	0,00 €
2018-0000061	AMPLIACIÓN DE ASEOS PARA EL MERCADILLO AMBULANTE	0,00 €	23.454,99 €	6.288,95 €	0,00 €
2019-0000002	INGRESOS GUARDERIAS	0,00 €	0,00 €	0,00 €	0,00 €
2019-0000003	AYUDAS ECONÓMICAS FAMILIARES JUNTA ANDALUCIA 2018	0,00 €	0,00 €	0,00 €	0,00 €
2019-0000004	ABSENTISMO ESCOLAR 2018-2019	0,00 €	0,00 €	0,00 €	0,00 €
	SUMA SIGUE.	**257.316,55 €**	**5.882.296,27 €**	**.273,65 €**	**-124.575,82 €**

CVE: 07E4000DB3C900K8S9K3E5T1U9
URL Comprobación: https://sede.alhaurindelatorre.es/index.php?id=verificacion

FIRMANTE - FECHA
AYUNTAMIENTO DE ALHAURÍN DE LA TORRE - ALHAURIN DE LA TORRE - 11/05/2020 serialNumber=S2833002E,CN=Sello de tiempo TS@ - @firma,OU=Secretaría General de Administración Digital,O=Secretaría de Estado de Función Pública,C=ES - 11/05/2020 10:34:31
Diligencia:

EXPEDIENTE:: 2020CGEN-00001
Fecha: 21/05/2020
Hora: 00:00
Und. reg:REGISTRO GENERAL

DESVIACIONES DE FINANCIACIÓN

CÓDIGO DE GASTO	DESCRIPCIÓN	DESVIACIONES DEL EJERCICIO		DESVIACIONES ACUMULADAS	
		POSITIVAS	NEGATIVAS	POSITIVAS	NEGATIVAS
	SUMA ANTERIOR..... :	**257.316,55 €**	**5.882.296,27 €**	**6.593.273,65 €**	**-124.575,82 €**
2019-0000005	SUBV. PROCESOS DE PARTICIPACIÓN CIUDADANA	0,00 €	0,00 €	0,00 €	0,00 €
2019-0000006	REORDENACIÓN PLAZA PACO LARA Y SU ENTORNO (SOLICITADA, PENDIENTE RESOLUCIÓN)	0,00 €	0,00 €	0,00 €	0,00 €
2019-0000007	SUBV DAÑOS E INFRAESTRUCTURAS MPLAES RED VIARIA 2016	69.715,62 €	244.225,76 €	69.715,62 €	-244.225,76 €
2019-0000008	SERVICIO DE AYUDA A DOMICILIO (LEY DEPENDENCIA)	207.307,64 €	0,00 €	207.307,64 €	0,00 €
2019-0000009	EDUCADOR TRATAMIENTO FAMILIAR	67.912,34 €	0,00 €	67.912,34 €	0,00 €
2019-0000010	ANDALUCÍA ORIENTA 2019-2020	82.272,12 €	0,00 €	82.272,12 €	0,00 €
2019-0000011	PFEA/2019 ORDINARIO: ACERADO BARRIADA DE MESTANZA	0,00 €	0,00 €	0,00 €	0,00 €
2019-0000012	PFEA/2019 ESPECIAL: CENTRO SOCIAL BARRIO VIEJO	27.420,09 €	0,00 €	27.420,09 €	0,00 €
2019-0000013	PACTO DE ESTADO CONTRA LA VIOLENCIA DE GÉNERO	0,00 €	0,00 €	0,00 €	0,00 €
2019-0000014	SUBV FSE INSERCIÓN PERSONAS VULNERABLES (POEFE)	0,00 €	0,00 €	0,00 €	0,00 €
2019-0000015	PLAN DE EMPLEO MA/ICL/0044/2018/	274.977,02 €	0,00 €	274.977,02 €	0,00 €
2019-0000016	TERMINACIÓN DE LA SUSTITUCIÓN DEL EMBOVEDADO DEL ARROYO BLANQUILLO	0,00 €	0,00 €	0,00 €	0,00 €
2019-0000017	REFUERZO SS.SS. 2019 (RENTA MINIMA INSERCIÓN SOCIAL)	0,00 €	18.181,93 €	0,00 €	-18.181,93 €
2019-0000018	AYUDAS ECONÓMICAS FAMILIARES 2019(ORD 19_07_19)	9.770,00 €	0,00 €	9.770,00 €	0,00 €
2019-0000019	AMPLIACIÓN DESPERFECTOS ACCESOS A BARRIADAS RURALES	110.981,46 €	0,00 €	110.981,46 €	0,00 €
2019-0000020	REPARACIÓN DEL COLECTOR GENERAL DE LAS BARRIADAS, CRUCE ARROYO DEL VALLE	40.000,00 €	0,00 €	40.000,00 €	0,00 €
2019-0000021	REPARACIÓN SANEAMIENTO GENERAL MUNICIPIO ROTONDA DEL ENCUENTRO	15.000,00 €	0,00 €	15.000,00 €	0,00 €
2019-0000022	COMPLEMENTO EN ACTUACIONES VIAS URBANAS. MEJORA DEL TRÁFICO RODADO Y PEATONAL	80.000,00 €	0,00 €	80.000,00 €	0,00 €
2019-0000023	INVERSIONES Y MEJORA DE EDIFICIOS MUNICIPALES	65.407,78 €	0,00 €	65.407,78 €	0,00 €
2019-0000024	EDIFICIO CENTRO DEL MAYOR PLAZA D. CARMELO	933.098,69 €	0,00 €	933.098,69 €	0,00 €
2019-0000025	SUBVENCIÓN PLANES DE FORMACIÓN 2019 JUNTA ANDALUCIA	14.296,83 €	0,00 €	14.296,83 €	0,00 €
2019-0000026	REPARACIÓN ROTURAS EN INFRAESTRUCTURAS A CAUSA DE LA DANA 140919	113.442,51 €	0,00 €	113.442,51 €	0,00 €
2019-0000027	PFEA/2019 ORDINARIO: ACERADO BARRIADA PLATERO II	0,00 €	0,00 €	0,00 €	0,00 €
2019-0000028	SUBVENCIÓN JA ESCUELA DE MÚSICA MUNICIPAL	2.850,00 €	0,00 €	2.850,00 €	0,00 €
	TOTALES.....	**2.371.788,65 €**	**6.144.703,96 €**	**.725,75 €**	**-386.983,51 €**

CVE: 07E4000DB3C900K8S9K3E5T1U9
URL Comprobación: https://sede.alhaurindelatorre.es/index.php?id=verificacion

FIRMANTE - FECHA
AYUNTAMIENTO DE ALHAURÍN DE LA TORRE - AYTO. ALHAURIN DE LA TORRE - serialNumber=S2833002E,CN=Sello de tiempo TS@ - @firma,OU=Secretaría General de Administración Digital,O=Secretaría de Estado de Función Pública,C=ES - 11/08/2020 10:34:31
Diligencia:

EXPEDIENTE:: 2020CGEN-00001
Fecha: 21/05/2020
Hora: 00:00
Und. reg:REGISTRO GENERAL

ESTADO DEL REMANENTE DE TESORERÍA

Nº DE CUENTAS	COMPONENTES	2019		2018	
57,556	1. (+) Fondos líquidos.....		30.305.877,43€		29.095.336,74€
	2. (+) Derechos pendientes de cobro.....		33.400.741,22€		30.789.976,65€
430	- (+) del Presupuesto corriente.....	12.247.778,83€		10.770.989,21€	
431	- (+) de Presupuesto cerrodo.....	19.174.276,61€		18.304.343,96€	
257,258,270,275,440, 442,449,456,470,471, 472,537,538,550,565, 566	- (+) de operaciones no presupuestarias.....	1.978.685,78€		1.714.643,48€	
	3. (-) Obligaciones pendientes de pago.....		4.724.217,02€		3.722.616,04€
400	- (+) del Presupuesto corriente.....	1.240.966,54€		30.986,68€	
401	- (+) de Presupuesto cerrodo.....	66.953,32€		65.934,86€	
165,166,180,185,410, 414,419,453,456,475, 476,477,502,515,516, 521,550,560,561	- (+) de operaciones no presupuestarias.....	3.416.297,16€		3.625.694,50€	
	4. (+) Partidas pendientes de aplicación.....		136.857,57€		-65.930,99€
554, 559	- (-) cobros realizados pendienes de aplicación definitiva.	39.151,69€		222.231,82€	
555,5581,5585	- (+) pagos realizados pendientes de aplicación definitiva.	176.009,26€		156.300,83€	
	I. Remanente de tesorería total (1 + 2 - 3 + 4).....		59.119.259,20€		56.096.766,36€
2961,2962,2981,2982, 4900,4901,4902,4903, 5961,5962,5981,5982	II. Saldos de dudoso cobro.....		14.351.087,66€		13.556.302,91€
	III. Exceso de financiación afectada.....		8.705.225,75€		12.858.976,77€
	IV. Remanente de tesorería para gastos generales (I - II - III).....		36.062.945,79€		29.681.486,68€

Ejercicio 2019 **A140**

CVE: 07E4000DB3C900K8S9K3E5T1U9
URL Comprobación: https://sede.alhaurindelatorre.es/index.php?id=verificacion

FIRMANTE - FECHA
AYUNTAMIENTO DE ALHAURÍN DE LA TORRE-AYTO. ALHAURIN DE LA TORRE - 11/08/2020
serialNumber=S2833002E,CN=Sello de tiempo TS@ - @firma,OU=Secretaría General de Administración Digital,O=Secretaría de Estado de Función Pública,C=ES - 11/08/2020 10:34:31
Diligencia:

EXPEDIENTE:: 2020CGEN-00001
Fecha: 21/05/2020
Hora: 00:00
Und. reg:REGISTRO GENERAL

12 / 05 / 2

INDICADORES FINANCIEROS Y PATRIMONIALES

A) LIQUIDEZ INMEDIATA		B) LIQUIDEZ CORTO PLAZO		C) LIQUIDEZ GENERAL	
Fondos Líquidos (1)	30.305.877,43	Fondos Líquidos (1)	30.305.877,43	Activo Corriente (1)	49.660.338,42
Pasivo Corriente (2)	4.888.890,92	Der. Ptes. Cobro (2)	33.400.741,22	Pasivo Corriente (2)	4.888.890,92
Liquidez Inmediata (1/2)	6,20	Pasivo Corriente (3)	4.888.890,92	Liquidez General (1/2)	10,16
		Liq. Corto Plazo ((1+2)/3)	13,03		

D) ENDEUDAMIENTO POR HABITANTE		E) ENDEUDAMIENTO		F) RELACIÓN DE ENDEUDAMIENTO	
Pasivo Corriente (1)	4.888.890,92	Pasivo Corriente (1)	4.888.890,92	Pasivo Corriente (1)	4.888.890,92
Pasivo No Corriente (2)	0,00	Pasivo No Corriente (2)	0,00	Pasivo No Corriente (2)	0,00
Nº Habitantes (3)	40345	Patrimonio Neto (3)	435.676.878,49	Relación Endeud. (1/2)	0,00
Endeudamiento ((1+2)/3)	121,18	Endeudamiento ((1+2)/(1+2+3))	0,01		

G) CASH-FLOW		H) PMP ACREEDORES COMERCIALES		I) PERIODO MEDIO DE COBRO	
Pasivo No Corriente (1)	0,00	Número Días (1)	1.039.686.816,68	Número Días (1)	5.661.038.437,96
Flujos Netos Gestión (2)	11.785.744,60	Importe Pago (2)	23.870.544,20	Importe Cobro (2)	25.438.456,35
Pasivo Corriente (3)	4.888.890,92	PMP Acreedores (1/2)	43,56	Periodo Medio Cobro (1/2)	222,54
Cash-Flow ((1/2)+(3/2))	0,41				

J) RATIOS DE LA CUENTA DEL RESULTADO ECONÓMICO PATRIMONIAL					
J.1) ESTRUCTURA DE LOS INGRESOS		J.2) ESTRUCTURA DE LOS GASTOS		J.3) COBERTURA GASTOS CORRIENTES	
Ing. Ges. Ordin. (1)	47.191.440,45	Gas. Ges. Ordin. (1)	41.260.146,97	Gas. Ges. Ordin. (1)	41.260.146,97
Ing. Trib. Urban. / (1)	0,67	Gastos Personal /(1)	0,37	Ing. Ges. Ordin. (2)	47.191.440,45
Tran. Sub. Rec. / (1)	0,29	Tran. Sub. Conc. /(1)	0,05	Cob. Gas. Corr. (1/2)	0,87
Ven. Pres. Serv. /(1)	0,02	Aprovisionamientos /(1)	0,00		
Resto Ingresos /(1)	0,02	Resto Gastos /(1)	0,59		

CVE: 07E4000DB3C900K8S9K3E5T1U9
URL Comprobación:
https://sede.alhaurindelatorre.es/index.php?id=verificacion

FIRMANTE - FECHA
AYUNTAMIENTO DE ALHAURÍN DE LA TORRE-AYTO. ALHAURIN DE LA TORRE - 11/08/2020
serialNumber=S2833002E,CN=Sello de tiempo TS@ - @firma,OU=Secretaría General de Administración Digital,O=Secretaría de Estado de Función Pública,C=ES - 11/08/2020 10:34:31
Diligencia:

EXPEDIENTE:: 2020CGEN-00001
Fecha: 21/05/2020
Hora: 00:00
Und. reg:REGISTRO GENERAL

INDICADORES PRESUPUESTARIOS

A) DEL PRESUPUESTO DE GASTOS CORRIENTE

A.1) EJECUCIÓN DEL PRESUPUESTO DE GASTOS		A.2) REALIZACIÓN DE PAGOS		A.3) GASTO POR HABITANTE	
Oblig. Recon. Netas (1)	43.853.614,70	**Pagos Realizados (1)**	42.612.648,16	**Oblig. Recon. Netas (1)**	43.853.614,70
Créditos Reconocidos (2)	67.623.249,03	**Oblig. Recon. Netas (2)**	43.853.614,70	**Número Habitantes (2)**	40345
Ejec. Ppto. Gastos (1/2)	0,65	**Realización Pagos (1/2)**	0,97	**Gasto por Habitante (1/2)**	1.086,97

A.4) INVERSIÓN POR HAVITANTE		A.5) ESFUERZO INVERSOR	
Oblig. Recon. Netas (1)	9.834.659,71	**Oblig. Recon. Netas (1)**	9.834.659,71
Número Habitantes (2)	40345	**T. Oblig. Recon. Netas (2)**	43.853.614,70
Inversión Habitante (1/2)	243,76	**Esfuerzon Inversor (1/2)**	0,22

B) DEL PRESUPUESTO DE INGRESOS CORRIENTE

B.1) EJECUCIÓN DEL PPTO. DE INGRESOS		B.2) REALIZACIÓN DE COBROS		B.3) AUTONOMÍA	
Derechos Rec. Netos (1)	48.951.009,40	**Recaudación Neta (1)**	36.703.230,57	**Derechos Rec. Netos (1)**	44.336.891,61
Prev. Definitivas (2)	67.623.844,91	**Derechos Rec. Netos (2)**	48.951.009,40	**Tot. Der. Rec. Netos (2)**	48.951.009,40
Ej. Ppto. Ingresos (1/2)	0,72	**Realización Cobros (1/2)**	0,75	**Autonomía (1/2)**	0,91

B.4) AUTONOMÍA FISCAL		B.5) SUPERÁVIT (Ó DÉFICIT) POR HABITANTE	
Derechos Rec. Netos (1)	32.038.529,05	**Res. Pres. Ajustado (1)**	11.262.880,51
Tot. Der. Rec. Netos (2)	48.951.009,40	**Número Habitantes (2)**	40345
Autonomía Fiscal (1/2)	0,65	**Sup. Déf. Habitante (1/2)**	279,16

C) DE PRESUPUESTOS CERRADOS

C.1) REALIZACIÓN DE PAGOS		C.2) REALIZACIÓN DE COBROS	
Pagos (1)	29.968,22	**Cobros (1)**	7.826.154,70
Saldo Inicial Oblig. (2)	96.921,54	**Saldo Inicial Derechos (2)**	28.347.780,78
Realización Pagos (1/2)	0,31	**Realización Cobros (1/2)**	0,28

CVE: 07E4000DB3C900K8S9K3E5T1U9
URL Comprobación:
https://sede.alhaurindelatorre.es/index.php?id=verificacion

FIRMANTE - FECHA
AYUNTAMIENTO DE ALHAURÍN DE LA TORRE-AYTO. ALHAURIN DE LA TORRE - 11/08/2020
serialNumber=S2833002E,CN=Sello de tiempo TS@ - @firma,OU=Secretaría General de Administración Digital,O=Secretaría de Estado de Función Pública,C=ES - 11/08/2020 10:34:31
Diligencia:

EXPEDIENTE:: 2020CGEN-00001
Fecha: 21/05/2020
Hora: 00:00
Und. reg:REGISTRO GENERAL

BALANCE DE COMPROBACIÓN (A010)

Desde: 01/01/2019 hasta 31/12/2019

CUENTA	DESCRIPCIÓN	SUMAS		SALDOS	
		DEBE	HABER	DEUDOR	ACREEDOR
000	PRESUPUESTO EJERCICIO CORRIENTE	67.623.249,03€	67.623.844,91€	0,00 €	595,88 €
001	PRESUPUESTO DE GASTOS: CRÉDITOS INICIALES.	41.796.000,00€	41.796.000,00€	0,00 €	0,00 €
0020	CRÉDITOS EXTRAORDINARIOS. . .	3.309.531,48€	3.309.531,48€	0,00 €	0,00 €
0021	SUPLEMENTOS DE CRÉDITO	3.413.397,90€	3.413.397,90€	0,00 €	0,00 €
0023	TRANSFERENCIAS DE CRÉDITO	1.265.266,54€	1.265.266,54€	0,00 €	0,00 €
0024	INCORPORACIONES DE REMANENTES DE CRÉDITO	17.599.862,41€	17.599.862,41€	0,00 €	0,00 €
0025	CRÉDITOS GENERADOS POR INGRESOS.	3.641.361,39€	3.641.361,39€	0,00 €	0,00 €
0028	BAJAS POR ANULACIÓN.	-2.136.904,15€	-2.136.904,15€	0,00 €	0,00 €
0030	CRÉDITOS DISPONIBLES.	51.920.921,75€	67.623.249,03€	0,00 €	15.702.327,28 €
0031	CRÉDITOS RETENIDOS PARA GASTAR	4.584.678,68€	7.280.980,32€	0,00 €	2.696.301,64 €
0032	CRÉDITOS RETENIDOS PARA TRANSFERENCIAS Y BAJAS	0,00€	10.000,00€	0,00 €	10.000,00 €
004	PRESUPUESTO DE GASTOS: GASTOS AUTORIZADOS	49.160.954,58€	49.214.620,11€	0,00 €	53.665,53 €
005	PRESUPUESTO DE GASTOS: GASTOS COMPROMETIDOS	0,00€	49.160.954,58€	0,00 €	49.160.954,58 €
006	PRESUPUESTO DE INGRESOS: PREVISIONES INICIALES.	41.796.000,00€	41.796.000,00€	0,00 €	0,00 €
007	PRESUPUESTO DE INGRESOS: MODIFICACIÓN DE PREVISION	25.827.844,91€	25.827.844,91€	0,00 €	0,00 €
008	PRESUPUESTO DE INGRESOS: PREVISIONES DEFINITIVAS	67.623.844,91€	0,00€	67.623.844,91 €	0,00 €
100	PATRIMONIO NETO	0,00€	37.756.382,43€	0,00 €	37.756.382,43 €
1011	APORTACIÓN DE BIENES Y DERECHOS	5,31€	461.599,87€	0,00 €	461.594,56 €
120	RESULTADOS DE EJERCICIOS ANTERIORES	2.074.901,02€	415.771.081,85€	0,00 €	413.696.180,83 €
130	SUBVENCIONES PARA LA FINANCIACIÓN DEL INMOVILIZADO	0,00€	4.252.501,75€	0,00 €	4.252.501,75 €
1700	DEUDAS A LARGO PLAZO CON ENTIDADES DE CRÉDITO	984.962,04€	984.962,04€	0,00 €	0,00 €
201	INVERSIÓN EN DESARROLLO	701.553,65€	0,00€	701.553,65 €	0,00 €
203	PROPIEDAD INDUSTRIAL E INTELECTUAL	5.698,04€	0,00€	5.698,04 €	0,00 €
210	TERRENOS Y BIENES NATURALES	238.246.678,40€	0,00€	238.246.678,40 €	0,00 €
211	CONSTRUCCIONES	60.682.074,16€	0,00€	60.682.074,16 €	0,00 €
213	BIENES DEL PATRIMONIO HISTÓRICO	42.717,52€	0,00€	42.717,52 €	0,00 €
214	MAQUINARIA Y UTILLAJE	6.703.735,70€	0,00€	6.703.735,70 €	0,00 €
215	INSTALACIONES TÉCNICAS Y OTRAS INSTALACIONES	19.561.605,26€	0,00€	19.561.605,26 €	0,00 €
216	MOBILIARIO	9.405.098,45€	0,00€	9.405.098,45 €	0,00 €
217	EQUIPOS PARA PROCESOS DE INFORMACIÓN	986.062,77€	0,00€	986.062,77 €	0,00 €
218	ELEMENTOS DE TRANSPORTE	5.577.527,19€	0,00€	5.577.527,19 €	0,00 €
219	OTRO INMOVILIZADO MATERIAL	757.475,39€	0,00€	757.475,39 €	0,00 €
2300	ADAPTACIÓN DE TERRENOS Y BIENES NATURALES INMOVILI	13.010.851,11€	0,00€	13.010.851,11 €	0,00 €
	SUMA Y SIGUE	739.166.969,44€	836.652.537,37€	[illegible].922,55 €	523.790.504,48 €

CVE: 07E4000DB3C900K8S9K3E5T1U9
URL Comprobación:
https://sede.alhaurindelatorre.es/index.php?id=verificacion

FIRMANTE - FECHA
AYUNTAMIENTO DE ALHAURÍN DE LA TORRE-AYTO. ALHAURIN DE LA TORRE - 11/08/2020
serialNumber=S2833002E,CN=Sello de Organo TS@@firma,OU=Secretaría General de Administración Digital,O=Secretaría de Estado de Función Pública,C=ES - 11/08/2020 10:34:31
Diligencia:

EXPEDIENTE:: 2020CGEN-00001
Fecha: 20/05/2020
Hora: 00:00
Und. reg:REGISTRO GENERAL

BALANCE DE COMPROBACIÓN (A010)

Desde: 01/01/2019 hasta 31/12/2019

CUENTA	DESCRIPCIÓN	SUMAS		SALDOS	
		DEBE	HABER	DEUDOR	ACREEDOR
	SUMA ANTERIOR:	736.166.955,44 €	836.652.537,37 €	423.304.922,55 €	523.790.504,48 €
232	INFRAESTRUCTURA EN CURSO	66.238.416,72€	0,00€	66.238.416,72 €	0,00 €
233	BIENES DEL PATRIMONIO HISTÓRICO EN CURSO	12.000,00€	0,00€	12.000,00 €	0,00 €
240	TERRENOS DEL PATRIMONIO PÚBLICO DEL SUELO	55.859.694,19€	0,00€	55.859.694,19 €	0,00 €
260	INVERSIONES FINANCIERAS A LARGO PLAZO EN INSTRUMEN	120.000,00€	0,00€	120.000,00 €	0,00 €
270	FIANZAS CONSTITUIDAS A LARGO PLAZO	500,00€	0,00€	500,00 €	0,00 €
2811	AMORTIZACIÓN ACUMULADA DE CONSTRUCCIONES	0,00€	39.934.709,27€	0,00 €	39.934.709,27 €
2813	AMORTIZACIÓN ACUMULADA DE BIENES DEL PATRIMONIO HI	0,00€	2.135,88€	0,00 €	2.135,88 €
2814	AMORTIZACIÓN ACUMULADA DE MAQUINARIA Y UTILLAJE	0,00€	6.925.281,51€	0,00 €	6.925.281,51 €
2815	AMORTIZACIÓN ACUMULADA DE INSTALACIONES TÉCNICAS Y	0,00€	18.699.233,90€	0,00 €	18.699.233,90 €
2816	AMORTIZACIÓN ACUMULADA DE MOBILIARIO	0,00€	10.502.682,54€	0,00 €	10.502.682,54 €
2817	AMORTIZACIÓN ACUMULAGA DE EQUIPOS PARA PROCESOS DE	0,00€	1.062.567,95€	0,00 €	1.062.567,95 €
2818	AMORTIZACIÓN ACUMULADA DE ELEMENTOS DE TRANSPORTE	0,00€	6.781.167,34€	0,00 €	6.781.167,34 €
2819	AMORTIZACIÓN ACUMULADA DE OTRO INMOVILIZADO MATERI	0,00€	217.729,13€	0,00 €	217.729,13 €
2911	DETERIORO DE VALOR DE CONSTRUCCIONES	0,00€	2.880.750,04€	0,00 €	2.880.750,04 €
4000	OPERACIONES DE GESTIÓN	32.053.570,94€	32.937.906,20€	0,00 €	884.335,26 €
4001	OTRAS CUENTAS A PAGAR	95.762,00€	95.762,00€	0,00 €	0,00 €
4003	OTRAS DEUDAS	10.463.315,22€	10.819.946,50€	0,00 €	356.631,28 €
4010	OPERACIONES DE GESTIÓN	24.515,54€	91.437,98€	0,00 €	66.922,44 €
4013	OTRAS DEUDAS	5.452,68€	5.483,56€	0,00 €	30,88 €
410	ACREEDORES POR IVA SOPORTADO	404.414,13€	425.854,76€	0,00 €	21.440,63 €
4130	ACREEDORES POR OPERACIONES APLICABLES A PRESUPUEST	91.866,64€	91.866,64€	0,00 €	0,00 €
41310	OPERACIONES DE GESTIÓN	90.881,92€	90.881,92€	0,00 €	0,00 €
4141	CANON AGUA JUNTA DE ANDALUCIA	868.195,60€	868.195,60€	0,00 €	0,00 €
4142	VIVIENDAS VIÑA GRANDE	9.893,79€	9.893,79€	0,00 €	0,00 €
416	ANTICIPOS PARA ACTIVOS CONSTRUIDOS O ADQUIRIDOS PA	0,00€	68.822,24€	0,00 €	68.822,24 €
4180	OPERACIONES DE GESTIÓN	427.592,06€	427.592,06€	0,00 €	0,00 €
4183	OTRAS DEUDAS	30,67€	30,67€	0,00 €	0,00 €
419	OTROS ACREEDORES NO PRESUPUESTARIOS	25.921,08€	432.841,15€	0,00 €	406.920,07 €
4300	OPERACIONES DE GESTIÓN	50.654.517,54€	36.978.939,87€	13.675.577,67 €	0,00 €
4303	OTRAS INVERSIONES FINANCIERAS	170.002,67€	151.852,09€	18.150,58 €	0,00 €
4310	OPERACIONES DE GESTIÓN	28.858.630,56€	7.808.179,30€	21.050.451,26 €	0,00 €
4313	OTRAS INVERSIONES FINANCIERAS	216.701,77€	17.975,40€	198.726,37 €	0,00 €
	SUMA Y SIGUE:	982.858.631,16 €	1.014.982.256,66 €	[illegible].439,34 €	612.601.864,84 €

CVE: 07E4000DB3C900K8S9K3E5T1U9
URL Comprobación:
https://sede.alhaurindelatorre.es/index.php?id=verificacion

FIRMANTE - FECHA
AYUNTAMIENTO DE ALHAURÍN DE LA TORRE-AYTO. ALHAURIN DE LA TORRE - 11/08/2020
serialNumber=S2833002E,CN=Sello de Tiempo TS@ - @firma,OU=Secretaría General de Administración Digital,O=Secretaría de Estado de Función Pública,C=ES - 11/08/2020 10:34:31
Diligencia:

EXPEDIENTE:: 2020CGEN-00001
Fecha: 11/08/2020
Hora: 00:00
Und. reg:REGISTRO GENERAL

12 / 05 / 2020 10:58:59

BALANCE DE COMPROBACIÓN (A010)

Desde: 01/01/2019 hasta 31/12/2019

CUENTA	DESCRIPCIÓN	SUMAS		SALDOS	
		DEBE	HABER	DEUDOR	ACREEDOR
	SUMA ANTERIOR:	982.858.831,16 €	1.014.982.256,66 €	580.478.439,34 €	612.601.864,84 €
43300	OPERACIONES DE GESTIÓN	0,00€	1.391.277,60€	0,00 €	1.391.277,60 €
4339	POR DEVOLUCIÓN DE INGRESOS	0,00€	427.561,39€	0,00 €	427.561,39 €
43400	OPERACIONES DE GESTIÓN	0,00€	727.551,55€	0,00 €	727.551,55 €
437	DEVOLUCIÓN DE INGRESOS	427.561,39€	0,00€	427.561,39 €	0,00 €
43810	OPERACIONES DE GESTIÓN	0,00€	54.671,82€	0,00 €	54.671,82 €
43910	OPERACIONES DE GESTIÓN	0,00€	1.243.199,51€	0,00 €	1.243.199,51 €
43920	OPERACIONES DE GESTIÓN	0,00€	104.149,96€	0,00 €	104.149,96 €
440	DEUDORES POR IVA REPERCUTIDO	891.120,60€	332.105,73€	559.014,87 €	0,00 €
4420	ENTES PÚBLICOS DEUDORES POR RECURSOS RECAUDADOS	854.836,70€	0,00€	854.836,70 €	0,00 €
4490	ANTICIPOS DE PERSONAL	175.105,00€	153.155,00€	21.950,00 €	0,00 €
4491	PAGOS DUPPLICADOS O EXCESIVOS	249,36€	249,36€	0,00 €	0,00 €
4492	PRESTAMOS DE PERSONAL	1.200,00€	0,00€	1.200,00 €	0,00 €
4700	HACIENDA PÚBLICA, DEUDOR POR IVA	546.139,31€	0,00€	546.139,31 €	0,00 €
4720	IVA SOPORTADO	425.147,83€	481.847,80€	0,00 €	56.699,97 €
4750	HACIENDA PÚBLICA, ACREEDORA POR IVA	59.267,37€	59.267,37€	0,00 €	0,00 €
4751	HACIENDA PÚBLICA, ACREEDORA POR RETENCIONES PRACTI	1.421.048,76€	2.387.805,50€	0,00 €	966.756,74 €
4759	HACIENDA PÚBLICA, ACREEDORA POR OTROS CONCEPTOS	0,00€	4.977,45€	0,00 €	4.977,45 €
4760	SEGURIDAD SOCIAL.	4.059.625,78€	4.425.666,74€	0,00 €	366.040,96 €
4770	IVA REPERCUTIDO	530.281,27€	548.747,48€	0,00 €	18.466,21 €
480	GASTOS ANTICIPADOS.	61.212,69€	0,00€	61.212,69 €	0,00 €
4900	OPERACIONES DE GESTIÓN.	13.556.302,91€	27.907.390,57€	0,00 €	14.351.087,66 €
5429	OTROS CRÉDITOS A CORTO PLAZO.	79.196,00€	186.474,49€	0,00 €	107.278,49 €
544	CRÉDITOS A CORTO PLAZ AL PERSONAL.	118.664,00€	0,00€	118.664,00 €	0,00 €
5542	INGRESOS PTES. DE APLICACION. GRAL.	283.546,06€	322.697,75€	0,00 €	39.151,69 €
5543	INGRESOS PTES. DE APLICACION PATRON.RECAUDACION.	22.164.324,54€	22.164.324,54€	0,00 €	0,00 €
5549	OTRAS PARTIDAS PENDIENTES APLICACION	7.780,87€	7.780,87€	0,00 €	0,00 €
555	PAGOS PENDIENTES DE APLICACIÓN.	412.701,98€	236.692,72€	176.009,26 €	0,00 €
556	MOVIMIENTOS INTERNOS DE TESORERÍA.	26.128.743,75€	26.128.743,75€	0,00 €	0,00 €
557	FORMALIZACIÓN	33.182.795,58€	33.182.795,58€	0,00 €	0,00 €
5580	PROVISIONES DE FONDOS PARA PAGOS A JUSTIFICAR PEND	53.216,43€	53.216,43€	0,00 €	0,00 €
5581	PROVISIONES DE FONDOS PARA ANTICIPOS DE CAJA FIJA	27.277,65€	27.277,65€	0,00 €	0,00 €
5585	LIBRAMIENTOS PARA LA REPOSCIÓN DE ANTICIPOS DE CAJ	27.277,65€	27.277,65€	0,00 €	0,00 €
	SUMA Y SIGUE:	1.088.353.484,64 €	1.137.569.162,92 €	5.027,56 €	632.460.735,84 €

CVE: 07E4000DB3C900K8S9K3E5T1U9
URL Comprobación:
https://sede.alhaurindelatorre.es/index.php?id=verificacion

FIRMANTE - FECHA
AYUNTAMIENTO DE ALHAURÍN DE LA TORRE-AYTO. ALHAURIN DE LA TORRE - 11/08/2020
serialNumber=S2833002E,CN=Sello de Tiempo TS@ - @firma,OU=Sello electrónico de Administración Digital,O=Secretaría de Estado de Función Pública,C=ES - 11/08/2020 10:34:31
Diligencia:

EXPEDIENTE:: 2020CGEN-00001
Fecha: 11/08/2020
Hora: 00:00
Und. reg:REGISTRO GENERAL

BALANCE DE COMPROBACIÓN (A010)

Desde: 01/01/2019 hasta 31/12/2019

CUENTA	DESCRIPCIÓN	SUMAS		SALDOS	
		DEBE	HABER	DEUDOR	ACREEDOR
	SUMA ANTERIOR:	1.088.353.454,64 €	1.137.569.162,92 €	583.245.027,56 €	632.460.735,84 €
5600	FIANZAS A CORTO PLAZO	68.781,92€	1.634.820,82€	0,00 €	1.566.038,90 €
5611	DEPOSITOS RECIBIDOS RETENCIONES JUDICIALES SEG. SO	5.203,03€	5.203,03€	0,00 €	0,00 €
5612	DEPOSITOS RECIBIDOS RETENCIONES JUDICIALES JUZGADO	17.836,92€	18.361,37€	0,00 €	524,45 €
5613	DEPOSITOS RECIBIDOS A CORTO PLAZO	0,00€	65.084,35€	0,00 €	65.084,35 €
5614	RETENCIONES CUOTAS U.G.T.	7.762,50€	7.809,90€	0,00 €	47,40 €
5616	RETENCIONES CUOTAS C.S.I.F.	787,50€	787,50€	0,00 €	0,00 €
5617	RETENCIONES CUOTAS U.P.L.B.	73,50€	73,50€	0,00 €	0,00 €
5618	DEPOSITOS RECIBIDOS PATRONATO RECAUDACION PROVINCI	2.272,43€	2.272,43€	0,00 €	0,00 €
5619	DEPOSITOS RECIBIDOS AEAT/OTROS	5.808,34€	5.808,34€	0,00 €	0,00 €
565	FIANZAS CONSTITUIDAS A CORTO PLAZO.	1.150,00€	1.150,00€	0,00 €	0,00 €
5660	DEPOSITOS CONSTITUIDOS	51.744,87€	0,00€	51.744,87 €	0,00 €
570	CAJA OPERATIVA	1.190,00€	0,00€	1.190,00 €	0,00 €
57100	BANKIA ES6920389849216000672235	68.654,70€	0,00€	68.654,70 €	0,00 €
57100	UNICAJA ES8021033046040230000101	9.424.359,68€	8.084.087,30€	1.340.272,38 €	0,00 €
57100	CAIXA ES0621002582580201000840	509.666,12€	48,00€	509.618,12 €	0,00 €
57100	C.RURAL GRANADA ES3930230415855511892100	3.072.146,34€	3.000.005,00€	72.141,34 €	0,00 €
57100	UNICAJA ES0321033046080230000030	525.632,56€	511.827,56€	13.805,00 €	0,00 €
57100	UNICAJA ES5821033046090230000058	618.900,19€	571.723,22€	47.176,97 €	0,00 €
57100	SANTANDER ES5100496514592816111362	660,45€	80,00€	580,45 €	0,00 €
57100	SABADELL ES8800811509630001067917	63.233,60€	0,00€	63.233,60 €	0,00 €
57100	CAJAMAR ES0530580878072732000012	31.726,97€	0,00€	31.726,97 €	0,00 €
57101	UNICAJA ES6121033046000030011665	412.558,27€	411.366,16€	1.192,11 €	0,00 €
57101	IBERCAJA ES9520858308390330086124	7.917,57€	0,00€	7.917,57 €	0,00 €
57101	TRIODOS BANK ES4414910001243000102175	984.962,04€	984.962,04€	0,00 €	0,00 €
57101	CAJASUR BANCO ES1702370210309171451867(ORIENT.PROF	79.746,93€	39.695,92€	40.051,01 €	0,00 €
57101	NOVOBANCO ES1001318812022741000038	1.500.752,07€	1.500.000,00€	752,07 €	0,00 €
57101	SANTANDER ES5000496514542295075252	474,08€	0,00€	474,08 €	0,00 €
57101	CAJASUR ES7502370655109170265262	4.877,80€	0,00€	4.877,80 €	0,00 €
57105	UNICAJA ES8921033046030030009268 FEDER	1.644.515,78€	0,00€	1.644.515,78 €	0,00 €
57106	POPULAR ES8400750391430600376982	2.767.080,81€	2.000.281,20€	766.799,61 €	0,00 €
57106	IPF C.R.DE GRANADA ES5030230415856316842522	3.500.000,00€	0,00€	3.500.000,00 €	0,00 €
5711	SANTANDER ES9200496514512716040287	207.758,06€	36,96€	207.721,10 €	0,00 €
	SUMA Y SIGUE:	1.119.941.689,07 €	1.156.414.647,52 €	.473,09 €	634.092.430,94 €

CVE: 07E4000DB3C900K8S9K3E5T1U9
URL Comprobación:
https://sede.alhaurindelatorre.es/index.php?id=verificacion

FIRMANTE - FECHA
AYUNTAMIENTO DE ALHAURÍN DE LA TORRE-AYTO. ALHAURIN DE LA TORRE - 11/08/2020
serialNumber=S2833002E,CN=Sello de Tiempo TS@ - @firma,OU=Secretaría General de Administración Digital,O=Secretaría de Estado de Función Pública,C=ES - 11/08/2020 10:34:31
Diligencia:

EXPEDIENTE:: 2020CGEN-00001
Fecha: 11/08/2020
Hora: 00:00
Und. reg:REGISTRO GENERAL

DOCUMENTO FIRMADO DIGITALMENTE

12 / 05 / 2020 10:58:59

BALANCE DE COMPROBACIÓN (A010)

Desde: 01/01/2019 hasta 31/12/2019

CUENTA	DESCRIPCIÓN	SUMAS		SALDOS	
		DEBE	HABER	DEUDOR	ACREEDOR
	SUMA ANTERIOR:	1.113.941.689,67 €	1.156.414.647,52 €	591.619.473,09 €	634.092.430,94 €
5712	CAIXA ES7921007439602200082069	42.278,69€	48,00€	42.230,69 €	0,00 €
5713	UNICAJA ES1121033046033112000014	46.836.254,83€	40.083.581,32€	6.752.673,51 €	0,00 €
5714	UNICAJA ES0321033046080030003102	1.000,00€	0,00€	1.000,00 €	0,00 €
5717	BBVA ES2201825918410201503200	5.815.085,86€	4.016.906,79€	1.798.179,07 €	0,00 €
5718	UNICAJA ES2021033046040030004156	9.633,98€	540,48€	9.093,50 €	0,00 €
5741	CAJA. ANTICIPOS DE CAJA FIJA	9.801,93€	9.801,93€	0,00 €	0,00 €
5751	BANCOS E INSTITUCIONES DE CRÉDITOS. ANTICIPOS DE C	98.307,58€	98.307,58€	0,00 €	0,00 €
57710	IPF UNICAJA ES5421033046050020048191	350.000,00€	0,00€	350.000,00 €	0,00 €
57711	IPF UNICAJA ES9521033046020020048182	350.000,00€	0,00€	350.000,00 €	0,00 €
57714	IPF UNICAJA ES2921033046050020049902	1.000.000,00€	0,00€	1.000.000,00 €	0,00 €
57715	IPF UNICAJA ES2421033046000020050043	2.100.000,00€	0,00€	2.100.000,00 €	0,00 €
57716	IPF UNICAJA ES6221033046080020050034	1.250.000,00€	0,00€	1.250.000,00 €	0,00 €
57717	IPF UNICAJA ES8521033046030020051417	1.750.000,00€	0,00€	1.750.000,00 €	0,00 €
57719	CAIXA ES5421008986900300001552	1.000.000,00€	0,00€	1.000.000,00 €	0,00 €
57720	IPF C.RURAL.GRANADA ES5030230415856316842522(LAMIN	3.000.000,00€	3.000.000,00€	0,00 €	0,00 €
57721	IPFUNICAJAES0521033046020020053585	500.000,00€	0,00€	500.000,00 €	0,00 €
57722	IPFUNICAJAES1921033046010020053576	500.000,00€	0,00€	500.000,00 €	0,00 €
57723	IPFUNICAJAES8421033046070020053567	500.000,00€	0,00€	500.000,00 €	0,00 €
57724	IPF NOVO BANCO S.A. ES17 0131 0099 72 3999023843	500.000,00€	0,00€	500.000,00 €	0,00 €
57725	IPF NOVO BANCO S.A. ES65 0131 0099 76 3999023850	500.000,00€	0,00€	500.000,00 €	0,00 €
57726	IPF NOVO BANCO S.A. ES66 0131 0099 75 3999023867	500.000,00€	0,00€	500.000,00 €	0,00 €
57727	SABADEL ES5800811509690000077114	30.000,00€	0,00€	30.000,00 €	0,00 €
5773	BANKIA ES0620389849261400420091	180.000,00€	0,00€	180.000,00 €	0,00 €
5774	IPF POPULAR ES3200750391480250000190	1.750.000,00€	1.750.000,00€	0,00 €	0,00 €
5776	IPF UNICAJA ES8621033046050020048100	685.000,00€	0,00€	685.000,00 €	0,00 €
5777	IPF UNICAJA ES0321033046000020048093	685.000,00€	0,00€	685.000,00 €	0,00 €
5778	IPF UNICAJA ES7721033046070020048164	500.000,00€	0,00€	500.000,00 €	0,00 €
5779	IPF UNICAJA ES1221033046010020048173	500.000,00€	0,00€	500.000,00 €	0,00 €
621	ARRENDAMIENTOS Y CÁNONES.	1.000.490,35€	0,00€	1.000.490,35 €	0,00 €
622	REPARACIONES Y CONSERVACIÓN.	1.669.093,47€	0,00€	1.669.093,47 €	0,00 €
623	SERVICIOS DE PROFESIONALES INDEPENDIENTES.	1.584.830,07€	0,00€	1.584.830,07 €	0,00 €
624	TRANSPORTES.	95.727,59€	0,00€	95.727,59 €	0,00 €
	SUMA Y SIGUE:	1.189.234.194,02 €	1.205.373.830,62 €	[illegible].791,34 €	634.092.430,94 €

CVE: 07E4000DB3C900K8S9K3E5T1U9
URL Comprobación:
https://sede.alhaurindelatorre.es/index.php?id=verificacion

FIRMANTE - FECHA
AYUNTAMIENTO DE ALHAURÍN DE LA TORRE-AYTO. ALHAURIN DE LA TORRE - 11/08/2020
serialNumber=S2833002E,CN=Sello de Tiempo TS@ - @firma,OU=Sistemas Gestión de la Administración Digital,O=Secretaría de Estado de Función Pública,C=ES - 11/08/2020 10:34:31
Diligencia:

EXPEDIENTE:: 2020CGEN-00001
Fecha: 11/08/2020
Hora: 00:00
Und. reg:REGISTRO GENERAL

12 / 05 / 2020 10:58:59

BALANCE DE COMPROBACIÓN (A010)

Desde: 01/01/2019 hasta 31/12/2019

CUENTA	DESCRIPCIÓN	SUMAS		SALDOS	
		DEBE	HABER	DEUDOR	ACREEDOR
	SUMA ANTERIOR:	1.189.234.194,02 €	1.205.373.833,62 €	617.952.791,34 €	634.092.430,94 €
625	PRIMAS DE SEGUROS.	189.854,44€	61.212,69€	128.641,75 €	0,00 €
627	PUBLICIDAD, PROPAGANDA Y RELACIONES PÚBLICAS.	554.872,05€	0,00€	554.872,05 €	0,00 €
628	SUMINISTROS.	3.160.062,73€	0,00€	3.160.062,73 €	0,00 €
629	COMUNICACIONES Y OTROS SERVICIOS	6.324.545,94€	0,00€	6.324.545,94 €	0,00 €
630	TRIBUTOS DE CARÁCTER LOCAL	1.311.507,75€	0,00€	1.311.507,75 €	0,00 €
640	SUELDOS Y SALARIOS.	11.322.272,33€	0,00€	11.322.272,33 €	0,00 €
642	COTIZACIONES SOCIALES A CARGO DEL EMPLEADOR	3.795.136,51€	0,00€	3.795.136,51 €	0,00 €
644	OTROS GASTOS SOCIALES.	30.597,48€	0,00€	30.597,48 €	0,00 €
6500	A LA ENTIDAD O ENTIDADES PROPIETARIAS.	1.296.956,56€	0,00€	1.296.956,56 €	0,00 €
6510	A LA ENTIDAD O ENTIDADES PROPIETARIAS.	609.173,39€	0,00€	609.173,39 €	0,00 €
669	OTROS GASTOS FINANCIEROS.	324,75€	0,00€	324,75 €	0,00 €
6811	AMORTIZACIÓN DE CONSTRUCCIONES.	3.034.103,71€	0,00€	3.034.103,71 €	0,00 €
6813	AMORTIZACIÓN DE BIENES DEL PATRIMONIO HISTÓRICO.	2.135,88€	0,00€	2.135,88 €	0,00 €
6814	AMORTIZACIÓN DE MAQUINARIA Y UTILLAJE.	1.005.560,36€	0,00€	1.005.560,36 €	0,00 €
6815	AMORTIZACIÓN DE INSTALACIONES TÉCNICAS Y OTRAS INS	1.956.160,53€	0,00€	1.956.160,53 €	0,00 €
6816	AMORTIZACIÓN DE MOBILIARIO.	940.509,85€	0,00€	940.509,85 €	0,00 €
6817	AMORTIZACIÓN DE EQUIPOS PARA PROCESOS DE INFORMACI	246.515,69€	0,00€	246.515,69 €	0,00 €
6818	AMORTIZACIÓN DE ELEMENTOS DE TRANSPORTE.	1.115.505,44€	0,00€	1.115.505,44 €	0,00 €
6819	AMORTIZACIÓN DE OTRO INMOVILIZADO MATERIAL.	75.747,54€	0,00€	75.747,54 €	0,00 €
6983	PÉRDIDAS POR DETERIORO DE CRÉDITOS A OTRAS ENTIDAD	27.907.390,57€	0,00€	27.907.390,57 €	0,00 €
724	IMPUESTO SOBRE BIENES INMUEBLES.	552.728,05€	14.730.701,97€	0,00 €	14.177.973,92 €
725	IMPUESTO SOBRE VEHÍCULOS DE TRACCIÓN MECÁNICA.	16.077,01€	2.197.559,32€	0,00 €	2.181.482,31 €
726	IMPUESTO SOBRE EL INCREMENTO DEL VALOR DE LOS TERR	24.158,40€	2.246.423,88€	0,00 €	2.222.265,48 €
727	IMPUESTO SOBRE ACTIVIDADES ECONÓMICAS.	888,66€	302.730,08€	0,00 €	301.841,42 €
733	IMPUESTO SOBRE CONSTRUCCIONES, INSTALACIONES Y OBR	0,00€	946.414,19€	0,00 €	946.414,19 €
740	TASAS POR PRESTACIÓN DE SERVICIOS O REALIZACIÓN DE	276.106,16€	11.995.672,25€	0,00 €	11.719.566,09 €
741	PRECIOS PÚBLICOS POR PRESTACIÓN DE SERVICIOS O REA	102,30€	765.102,26€	0,00 €	764.999,96 €
7500	DE LA ENTIDAD O ENTIDADES PROPIETARIAS.	74.914,13€	4.666.171,12€	0,00 €	4.591.256,99 €
7510	DE LA ENTIDAD O ENTIDADES PROPIETARIAS	0,00€	9.120.574,44€	0,00 €	9.120.574,44 €
7561	DEL RESTO DE ENTIDADES	0,00€	27.729,75€	0,00 €	27.729,75 €
769	OTROS INGRESOS FINANCIEROS.	2.521,46€	764.047,64€	0,00 €	761.526,18 €
775	REINTEGROS.	0,00€	9.788,75€	0,00 €	9.788,75 €
	SUMA Y SIGUE:	1.259.068.623,69 €	1.258.207.961,96 €	.512,15 €	680.917.850,42 €

CVE: 07E4000DB3C900K8S9K3E5T1U9
URL Comprobación:
https://sede.alhaurindelatorre.es/index.php?id=verificacion

FIRMANTE - FECHA
AYUNTAMIENTO DE ALHAURÍN DE LA TORRE-AYTO. ALHAURIN DE LA TORRE - 11/08/2020
serialNumber=S2833002E,CN=Sello de Tiempo TS@ - @firma,OU=Sello electrónico de Administración Digital,O=Secretaría de Estado de Función Pública,C=ES - 11/08/2020 10:34:31
Diligencia:

EXPEDIENTE:: 2020CGEN-00001
Fecha: 11/08/2020
Hora: 00:00
Und. reg:REGISTRO GENERAL

BALANCE DE COMPROBACIÓN (A010)

Desde: 01/01/2019 hasta 31/12/2019

CUENTA	DESCRIPCIÓN	SUMAS		SALDOS	
		DEBE	HABER	DEUDOR	ACREEDOR
	SUMA ANTERIOR:	1.255.060.623,69 €	1.253.207.961,96 €	682.770.512,15 €	680.917.850,42 €
776	INGRESOS POR ARRENDAMIENTOS.	0,00€	28.729,79€	0,00 €	28.729,79 €
777	OTROS INGRESOS.	57.066,61€	1.193.402,47€	0,00 €	1.136.335,86 €
9400	DE LA ENTIDAD O ENTIDADES PROPIETARIAS.	868.942,72€	1.556.538,80€	0,00 €	687.596,08 €
	TOTAL ACUMULADO	1.255.986.633,02 €	1.255.986.633,02 €	.512,15 €	682.770.512,15 €

CVE: 07E4000DB3C900K8S9K3E5T1U9
URL Comprobación:
https://sede.alhaurindelatorre.es/index.php?id=verificacion

FIRMANTE - FECHA
AYUNTAMIENTO DE ALHAURÍN DE LA TORRE-AYTO. ALHAURIN DE LA TORRE - 11/08/2020
serialNumber=S2833002E,CN=Sello de dominio TSC @firma,OU=Secretaría General de Administración Digital,O=Secretaría de Estado de Función Pública,C=ES - 11/08/2020 10:34:31
Diligencia:

EXPEDIENTE:: 2020CGEN-00001
Hora: 00:00
Und. reg:REGISTRO GENERAL

AYUNTAMIENTO
DE
ALHAURÍN DE LA TORRE
(M A L A G A)

Nº Entidad Local 01-29007-5
C.I.F.: P-2900700-B

PLAZA DE LA JUVENTUD, S/N
C.P. 29130
TELF. 952 41 71 50/51
informacion@alhaurindelatorre.es

EXPTE.: Cuenta General 2019
ASUNTO: Memoria

De conformidad con lo establecido en la Orden HAP/1781/2013, de 20 de septiembre, por la que se aprueba la Instrucción del modelo Normal de Contabilidad Local, la Memoria completa, amplía y comenta la información contenida en el Balance, en la Cuenta del Resultado económico-patrimonial y en el Estado de Liquidación del Presupuesto.

1. Organización y actividad.

Alhaurín de la Torre es un municipio situado en la provincia de Málaga, con una superficie de 82´7 km^2, entre el Área Metropolitana de Málaga y la comarca del Guadalhorce, junto a la Costa del Sol . El terreno se asienta en la Sierra de Mijas, perteneciente a la Cordillera Penibética y es regado por el río Guadalhorce. Limita con los municipios de Málaga, Cártama, Torremolinos, Mijas, Benalmádena y Alhaurín el Grande. Engloba las pedanías de la Alquería, Torrealquería, el Peñón Molina, Mestanza, Zapata y Santa Amalia.

Según datos obtenidos en el Instituto de Estadística y Cartografía de Andalucía, el municipio de Alhaurín de la Torre cuenta con la siguiente cifra de población clasificada por género:

Población	2.019	
Hombres	19.830	49,69%
Mujeres	20.081	50,31%
	40.345	

Año	Población	Incremento	T.V.
2014	38300		
2015	38523	223	0,58%
2016	38794	271	0,70%
2017	39153	359	0,93%
2018	39911	758	1,94%
2019	40345	434	1,09%

De conformidad con lo dispuesto en el artículo 1 de la Ley 7/1985, de 2 de abril, Reguladora de las Bases del Régimen Local, los Municipios son entidades básicas de la organización territorial del Estado y cauces inmediatos de participación ciudadana en los asuntos públicos, que institucionalizan y gestionan con autonomía los intereses propios de las correspondientes colectividades.

De conformidad con el artículo 19 de la Ley 7/1985, así como en los arts. 2 y 35 del Real Decreto 2.568/1986, de 28 de noviembre, que aprueba el Reglamento de Organización, Funcionamiento y Régimen Jurídico de las Entidades Locales (ROF), el gobierno y la administración municipal corresponde al ayuntamiento, integrado por el Alcalde y los Concejales.

El régimen jurídico de la Entidad Contable es el correspondiente al de corporación de Derecho Público, sujeto por lo que se refiere a su actividad económica-financiera plenamente a lo establecido en el Real Decreto Legislativo 2/2004, de 5 de marzo, por el que se aprueba el texto refundido de la Ley Reguladora de las Haciendas Locales y tiene la consideración de Administración Pública a los efectos previstos en la Ley Orgánica 2/2012, de 27 de abril, de Estabilidad Presupuestaria y Sostenibilidad Financiera.

Por lo que se refiere a la Ley 9/2017, de 8 de noviembre, de Contratos del Sector Público, el Ayuntamiento tiene la condición de sector público.

Para la administración del municipio (territorio y población que lo habita) el ayuntamiento contó con un presupuesto general inicialmente aprobado para el ejercicio 2019 que ascendía a 41.796.000´00 euros,

CVE: 07E4000DB3DC00X4G3A8J7I6O0
URL Comprobación:
https://sede.alhaurindelatorre.es/
index.php?id=verificacion

FIRMANTE - FECHA
JOAQUIN VILLANOVA RUEDA-ALCALDE - 24/07/2020
serialNumber=S2833002E,CN=Sello de tiempo TS@ - @firma,OU=Secretaría General de Administración Digital,O=Secretaría de Estado de Función Pública,C=ES - 24/07/2020 13:22:31

EXPEDIENTE:: 2020CGEN-00001
Fecha: 21/05/2020
Hora: 00:00
Und. reg:REGISTRO GENERAL

AYUNTAMIENTO
DE
ALHAURÍN DE LA TORRE
(M A L A G A)

Nº Entidad Local 01-29007-5
C.I.F.: P-2900700-B

PLAZA DE LA JUVENTUD, S/N
C.P. 29130
TELF. 952 41 71 50/51
informacion@alhaurindelatorre.es

correspondiendo únicamente a la propia entidad, al no contar con organismos autónomos ni sociedades mercantiles de capital 100% municipal.

Esta Entidad está sujeta a la normativa contable que se regula mediante la orden la Orden HAP/1781/2013, de 20 de septiembre, por la que se aprueba la Instrucción del modelo Normal de Contabilidad Local.

Como **principales fuentes de financiación** de la actividad municipal se constituye con arreglo al presupuesto aprobado para el año 2019, los impuestos municipales y tasas aprobadas por la corporación, así como las transferencias corrientes (participación en los tributos del estado y participación en los tributos de la comunidad autónoma de Andalucía).

	INGRESOS	Derechos reconocidos netos (DRN)	%DRN		
I1	Impuestos directos	18.883.563,13 €	38,58 %	Ingresos corrientes	73,00 %
I2	Impuestos indirectos	946.414,19 €	1,93 %		
I3	Tasas, precios públicos y otros	14.345.685,46 €	29,31 %		
I4	Transferencias corrientes	13.733.344,75 €	28,06 %		
I5	Ingresos patrimoniales	75.261,17 €	0,15 %		
I6	Enajenación de inversiones reales	0,00 €	0,00 %	Ingresos de capital	1,78 %
I7	Transferencias de capital	871.999,20 €	1,78 %		
I8	Activos financieros	94.741,50 €	0,19 %	Ingresos financieros	0,19 %
I9	Pasivos financieros	0,00 €	0,00 %		

48.951.009,40 €

Con relación a la consideración fiscal de la entidad, de conformidad con el art. 9.1ª) de la Ley 27/2014 de 27 de noviembre, del Impuesto sobre Sociedades, el Ayuntamiento goza de una exención total y los rendimientos de su capital mobiliario no se sujetan a retención.

En relación al IVA, el ayuntamiento es consumidor final, salvo en las operaciones deducibles, acogido al régimen normal, con declaraciones trimestrales. No se aplica regla de prorrata alguna.

La **estructura organizativa** municipal básica, en sus niveles políticos y administrativos, durante el ejercicio 2019 fue:

- Pleno corporativo, que celebra sesión ordinaria con periodicidad mensual el segundo viernes de cada mes.
- Junta de Gobierno que celebra sesión ordinaria con periodicidad semanal todos los viernes.
- Comisiones informativas permanentes:
  - de Asuntos Generales,
  - de Urbanismo,
  - de Economía y Hacienda,
  - de Personal.
- Comisiones informativas especiales:
  - de Televisión Local (en noviembre),
  - de seguimiento para la puesta en valor de la Sierra (una en septiembre y una en marzo),
  - de Cuentas (una al año),
  - de Personal (en octubre),
  - de Vivienda (previa convocatoria).
- Consejos Sectoriales de periodicidad semestral:
  - Consejo Sectorial Educativo, Social y de Igualdad.

CVE: 07E4000DB3DC00X4G3A8J7I6O0
URL Comprobación:
https://sede.alhaurindelatorre.es/
index.php?id=verificacion

FIRMANTE - FECHA
JOAQUIN VILLANOVA RUEDA-ALCALDE - 24/07/2020
serialNumber=S2833002E,CN=Sello de tiempo TS@ - @firma,OU=Secretaría General de Administración Digital,O=Secretaría de Estado de Función Pública,C=ES - 24/07/2020 13:22:31

EXPEDIENTE:: 2020CGEN-00001
Fecha: 21/05/2020
Hora: 00:00
Und. reg:REGISTRO GENERAL

AYUNTAMIENTO
DE
ALHAURÍN DE LA TORRE
(M A L A G A)

Nº Entidad Local 01-29007-5
C.I.F.: P-2900700-B

PLAZA DE LA JUVENTUD, S/N
C.P. 29130
TELF. 952 41 71 50/51
informacion@alhaurindelatorre.es

- Consejo Sectorial Juvenil, Deportivo y Medioambiental.
- Consejo Sectorial Cultural, Turístico y Empresarial.
- Consejo Sectorial Vecinal.

En el **organigrama** general del Ayuntamiento constan 11 delegaciones de competencias según el Decreto de Alcaldía número 3472 de 17/06/2019, con el siguiente resumen de contenido:

- D. Manuel López Mestanza, Concejal delegado de:
  - Participación Ciudadana.
  - Agenda Urbana 2030.
  - Plan Estratégico.
  - Museo de la Educación.
  - Distritos de Zapata, El Peñón, Molina, Puerta Alhaurín
- D. Abel Perea Sierra, Concejal delegado de:
  - Economía y Hacienda.
  - Organización Administrativa (atención al ciudadano, administración electrónica y NNTT).
  - Inventario.
  - Contratación.
  - Plataforma de Transparencia.
  - Informática y Administración Electrónica.
  - Smart City.
  - Distritos de Torrealquería/El Romeral/Alquería (y diseminados colindantes)
- Dña. Jéssica Trujillo Pérez, Concejal delegada de:
  - Cultura (Actividades Culturales y Talleres de Ocupación del Tiempo Libre, Escuela Municipal de Música, Centro Cultural Vicente Aleixandre, Bibliotecas, Banda Municipal de Música, Hemerotecas, salas de estudio, Centro de Investigación "Julián Sesmero Ruiz).
  - La Platea.
  - Distritos de El Lagar, Tabico y Casas Blancas.
- Dª. Marina Bravo Casero, Concejal Delegada de:
  - Medio Ambiente.
  - Consumo, Sanidad y Salud (participación en la gestión de la atención primaria de la salud y protección de la salubridad pública, atribuciones municipales en materia de consumo y parque móvil y servicio de electricidad).
  - Servicio Municipal de Aguas "AQUALAURO" (Dirección del Servicio municipal de Suministro de Agua Potable, alcantarillado y depuración de aguas residuales).
  - Agricultura Intensiva, Sostenible, Tradicional y Ecológica.
  - Patrimonio Histórico-Artístico.
  - Comisión par ala Restauración y Reforestación de la Sierra.
  - Distritos de Pinos Alhaurín.
- Dña. Pilar Conde Maldonado, Concejal delegada de:
  - Personas mayores (centro del mayor y salón de usos múltiples).
  - Educación (guarderías y escuelas infantiles, centro de adultos y consejos escolares).
  - Distritos de La Calera, Fuensanguínea, Jardines de Alhaurín, Platero I y II.
- D. Francisco J. Sánchez Guerrero, Concejal delegado de:
  - Deportes (todas las instalaciones dependientes de deportes).
  - Adolescencia y Juventud (talleres de ocio y tiempo libre).
  - Distritos de Santa Amalia, Mestanza (y diseminados colindantes
- Dña. María del Mar Martínez González, Concejal Delegada de:
  - Comercio e Industria.
  - Innovación y Empleo (Centros de Formación Jabalcuza; Polígonos Industriales; Centro de Iniciativas Empresariales; Edificio Inteligente, Edificio de Promoción CSI y Vivero de Empresas) .
  - Fomento del emprendimiento y de inversiones de empresas de NNTT.
  - Mercado Municipal.
  - Distritos de Santa Clara, Retamar y Capellanía.
- D. Pablo Francisco Montesinos Cabello, Concejal Delegado de:
  - Seguridad Ciudadana y Movilidad Urbana (Policía Local, ordenación del tráfico de vehículos y personas en las vías urbanas, transporte público de viajeros, prevención y extinción de incendios y Protección Civil).

CVE: 07E4000DB3DC00X4G3A8J7I6O0
URL Comprobación:
https://sede.alhaurindelatorre.es/
index.php?id=verificacion

FIRMANTE - FECHA
JOAQUIN VILLANOVA RUEDA-ALCALDE - 24/07/2020
serialNumber=S2833002E,CN=Sello de tiempo TS@ - @firma,OU=Secretaría General de Administración Digital,O=Secretaría de Estado de Función Pública,C=ES - 24/07/2020 13:22:31

EXPEDIENTE:: 2020CGEN-00001
Fecha: 21/05/2020
Hora: 00:00
Und. reg:REGISTRO GENERAL

AYUNTAMIENTO
DE
ALHAURÍN DE LA TORRE
(M A L A G A)

Nº Entidad Local 01-29007-5
C.I.F.: P-2900700-B

PLAZA DE LA JUVENTUD, S/N
C.P. 29130
TELF. 952 41 71 50/51
informacion@alhaurindelatorre.es

- Ocupación de vía pública (mercado municipal, mercadillos ambulantes, mesas y sillas, circos, control y vigilancia de comercios, señalización de vía pública y mobiliario urbano, aparcamientos públicos).
- Distrito Centro Urbano (incluido Carranque y El Limón)

- Dña. María del Carmen Molina Heredia, Concejal Delegada de:
  - Asuntos Sociales y de la Familia (prestación de los servicios sociales y de promoción y reinserción social, centro de día “Huerta Alta”, centro especial de discapacitados “La Candelaria”).
  - Viviendas sociales (Promoción y gestión de Viviendas de Protección Oficial).
  - Bolsa de inclusión social, inmigración y personas con necesidades especiales.
  - Igualdad (Centro Municipal de Información a la Mujer, talleres culturales de la delegación).
  - Distritos de Cortijos del Sol, San Francisco y Manantiales.
- D. Andrés García García, Concejal Delegado de:
  - Fiestas populares.
  - Dinamización Sociocultural Centros Sociales.
  - Desarrollo y Promoción Turística.
  - Distritos de Ermita del Cerro, Zambrana, El Cordobés y Puerta Capellanía.
- D. Prudencio José Ruiz Rodríguez, Concejal Delegado de:
  - Servicios Operativos (parques y jardines, limpieza viaria y R.S.U., tanatorios y cementerio municipal, mantenimiento de vías públicas y edificios municipales, limpieza de edificios públicos).
  - Línea Verde.
  - Gabinete de Prensa, Comunicación y Televisión Local (estudios de televisión del edificio Jabalcuza).
  - Parque móvil.
  - Servicios de electricidad.
  - Distritos de Taralpe, Peralta, Viñagrande y Altos de Viñagrande
- El resto de las áreas y servicios se las reserva el Sr. Alcalde-Presidente, D.Joaquín Villanova Rueda, en especial:
  - Personal y Recursos Humanos.
  - Urbanismo (planeamiento y ordenación, gestión y ejecución).
  - Disciplina urbanística.
  - Grandes Obras e Infraestructuras.
  - Caminos Rurales.
  - Departamento de aperturas.
  - Proyectos subvencionables y de Fondos Europeos.
  - Ciudad Aeroportuaria.

El **número medio de empleados** en el ejercicio, de acuerdo con los datos suministrados por el departamento de Recursos Humanos, es:

		Categorías					
	Empleados	A1	A2	C1	C2	E	
Varón	Funcionario	7	10	32	29	3	**81**
	Laboral	8	5	0	55	168	**236**
	Subtotal	15	15	32	84	171	317
Mujer	Funcionario	7	9	12	16	1	**45**
	Laboral	6	7	0	27	96	**136**
	Subtotal	13	16	12	43	97	181
	Total	**28**	**31**	**44**	**127**	**268**	**498**

	Categorías					
	A1	A2	C1	C2	E	
Funcionario	14	19	44	45	4	**126**
Laboral	14	12	0	82	264	**372**

CVE: 07E4000DB3DC00X4G3A8J7I6O0
URL Comprobación:
https://sede.alhaurindelatorre.es/
index.php?id=verificacion

FIRMANTE - FECHA
JOAQUIN VILLANOVA RUEDA-ALCALDE - 24/07/2020
serialNumber=S2833002E,CN=Sello de tiempo TS@ - @firma,OU=Secretaría General de Administración Digital,O=Secretaría de Estado de Función Pública,C=ES - 24/07/2020 13:22:31

EXPEDIENTE:: 2020CGEN-00001
Fecha: 21/05/2020
Hora: 00:00
Und. reg:REGISTRO GENERAL

AYUNTAMIENTO
DE
ALHAURÍN DE LA TORRE
(M A L A G A)

Nº Entidad Local 01-29007-5
C.I.F.: P-2900700-B

PLAZA DE LA JUVENTUD, S/N
C.P. 29130
TELF. 952 41 71 50/51
informacion@alhaurindelatorre.es

Total	**28**	**31**	**44**	**127**	**268**	498

	Funcionario		Laboral		Total	
Varón	81	64,29%	236	63,44%	317	63,65%
Mujer	45	35,71%	136	36,56%	181	36,35%
	126	100,00%	**372**	100,00%	**498**	100,00%
	25,30%		74,70%		100,00%	

Además, en los órganos de gobierno se integran 21 concejales, de los cuales 8 cuentan con dedicación exclusiva. El personal eventual a lo largo del ejercicio fue 7.

El número total de empleados a final de ejercicio fue levemente inferior:

	Nº medio	31/12/19
Funcionarios	126	126
Laborales	372	372
Eventuales	6	6
	504	504

El número total de personal laboral contratado en 2019 asciende a 581.

Según la Base datos General de Entidades Locales de la Secretaría General de Financiación Autonómica y Local, las **entidades en las que participa el sujeto contable** son:

- Organismos Autónomos Locales
  - No constan
- Sociedades Mercantiles y Entidades Públicas Empresariales
  - 01-29-901-A-P-009 Canal Torrevisión, S.A. (televisión local de Torremolinos y Alhaurín de la Torre, con un porcentaje de participación de 4/11, 36´36%)
- Fundaciones, Instituciones sin Ánimo de Lucro y Comunidades de Usuarios
  - 01-00-047-H-H-000 F. Social y Medioambiental de las Canteras de Alhaurín de la Torre
  - 00-00-019-N-N-000 Federación Española de Municipios y Provincias
  - 01-00-083-N-N-000 Federación Andaluza de Municipios y Provincias
- Consorcios
  - 01-00-190-C-C-000 C. Prov. Gestión de Residuos Sólidos Urbanos de Málaga
  - 01-00-218-C-C-000 C. Transporte Metropolitano del Área de Málaga
- Otras Entidades Locales de Ámbito Distinto al Municipio
  - No constan

Además, según la contabilidad municipal, esta entidad local también participa en el Consorcio Provincial de Bomberos de Málaga (P2900078C) para la prestación de los servicios de prevención y extinción de incendios y salvamento.

2. Gestión indirecta de servicios públicos.

Son servicios públicos locales aquellos que presten las entidades locales en el ámbito de sus competencias y cuyo fin sea el cumplimiento de los fines que le están encomendados. El artículo 25 de la

CVE: 07E4000DB3DC00X4G3A8J7I6O0
URL Comprobación:
https://sede.alhaurindelatorre.es/
index.php?id=verificacion

FIRMANTE - FECHA
JOAQUIN VILLANOVA RUEDA-ALCALDE - 24/07/2020
serialNumber=S2833002E,CN=Sello de tiempo TS@ - @firma,OU=Secretaría General de Administración Digital,O=Secretaría de Estado de Función Pública,C=ES - 24/07/2020 13:22:31

EXPEDIENTE:: 2020CGEN-00001
Fecha: 21/05/2020
Hora: 00:00
Und. reg:REGISTRO GENERAL

AYUNTAMIENTO
DE
ALHAURÍN DE LA TORRE
(M A L A G A)

Nº Entidad Local 01-29007-5
C.I.F.: P-2900700-B

PLAZA DE LA JUVENTUD, S/N
C.P. 29130
TELF. 952 41 71 50/51
informacion@alhaurindelatorre.es

LBRL autoriza a los municipios a la gestión de sus intereses y, en el ámbito de sus competencias, a "promover actividades y prestar los servicios públicos que contribuyan a satisfacer las necesidades y aspiraciones de la comunidad vecinal", pero siempre en los términos que prevé el propio artículo. A continuación, indica que podrán ejercer competencias propias, siempre en el marco de lo dispuesto por la legislación estatal y/o autonómica, en un amplio listado de materias, para lo cual podrán prestar los servicios públicos correspondientes.

Tanto si hablamos de prestación individual como si es asociada, los servicios públicos pueden ser gestionados por los ayuntamientos de forma directa o indirecta.

No existe ninguna disposición legal de ámbito local, autonómico o estatal en la que se enumeren los servicios susceptibles de prestación indirecta.

Como norma general, todos los servicios públicos locales, salvo aquellos que impliquen ejercicio de autoridad, pueden llevarse a cabo mediante gestión indirecta.

Los modelos de gestión indirecta que regula la LBRL en su art. 85, son las diferentes modalidades previstas en el TRLCSP en el marco del contrato de gestión de servicios públicos:

- Concesión
- Gestión interesada
- Concierto
- Sociedad mixta

De acuerdo con los datos facilitados por la Asesoría Jurídica, sin constar otros formas de gestión indirecta, mediante concesión se prestan los siguientes servicios públicos que no requieren aportaciones, transferencias, ni subvenciones municipales:

Expdte.	Objeto	Formalización	Duración	Prórroga
CTR_007/10	Gestión Servicio Público Atención Temprana	09/07/10	5 años	Precario
CTR_008/10	Gestión Servicio Público Centro Ocupacional y Unidad de día	09/07/10	5 años	06/06/21
CTR_009/10	Gestión Servicio Público Gravemente Afectados	09/07/10	5 años	03/06/21
CTR_010/10	Gestión Servicio Público Escuela Infantil sita C/. Feliz Rodríguez de la Fuente	10/12/10	5 años	15/07/21
CTR_023/14	Gestión Servicio Público Estacionamiento	31/03/15	2años+2prórrog	Precario
CTR_011/16	Gestión Servicio Público Escuela Infantil Ángel de la Guarda	13/08/18	5 años	
CTR_012/15	Gestión Servicio Talleres de artes plásticas, culturales y desarrollo personal	01/03/16	2 años	01/03/19
CTR_003/17	Gestión Servicio Escuela Municipal de Música	08/11/17	1 año	07/11/19
CTR_010/16	Gestión Servicio Escuela Infantil Virgen del Rosario	05/04/17	5 años	

En los casos de escuelas infantiles, los ingresos por las plazas concertadas que llegan al ayuntamiento, son transferidos a las concesionarias del servicio.

Además de las concesiones citadas, se mantienen dos contratos de servicios (sin trasladar el riesgo operacional) firmados antes de la entrada en vigor de la actual ley de contratos:

Expdte.	Objeto	Formalización	Duración	Prórroga
CTR_022/16	Servicio Aparcamiento Plaza de España	03/08/17	1 año	Precario
CTR_020/16	Gestión Recogida de Animales	07/04/17	2 años	06/04/21

3. Bases de presentación de las cuentas.

Las Cuentas Anuales se han preparado a partir de los registros contables de la Entidad y se presentan de acuerdo con la legislación vigente y con las normas establecidas en la Instrucción de Contabilidad aprobada por la Orden HAP/1781/2013, de 20 de Septiembre, con objeto de mostrar la imagen fiel del

CVE: 07E4000DB3DC00X4G3A8J7I6O0
URL Comprobación:
https://sede.alhaurindelatorre.es/
index.php?id=verificacion

FIRMANTE - FECHA
JOAQUIN VILLANOVA RUEDA-ALCALDE - 24/07/2020
serialNumber=S2833002E,CN=Sello de tiempo TS@ - @firma,OU=Secretaría General de Administración Digital,O=Secretaría de Estado de Función Pública,C=ES - 24/07/2020 13:22:31

EXPEDIENTE:: 2020CGEN-00001
Fecha: 21/05/2020
Hora: 00:00
Und. reg:REGISTRO GENERAL

AYUNTAMIENTO
DE
ALHAURÍN DE LA TORRE
(M A L A G A)

Nº Entidad Local 01-29007-5
C.I.F.: P-2900700-B

PLAZA DE LA JUVENTUD, S/N
C.P. 29130
TELF. 952 41 71 50/51
informacion@alhaurindelatorre.es

patrimonio, de la situación financiera, de la ejecución del Presupuesto y de los resultados de la entidad a 31 de diciembre de 2018.

Se han aplicado los principios contables obligatorios establecidos en la Instrucción de contabilidad, que se indican a continuación:

***Principio de gestión continuada**. Se presumirá, salvo prueba en contrario, que continúa la actividad por tiempo indefinido. Por tanto, la aplicación de los presentes principios no irá encaminada a determinar el valor liquidativo del patrimonio.*

***Principio de devengo**. Las transacciones y otros hechos económicos deberán reconocerse en función de la corriente real de bienes y servicios que los mismos representan, y no en el momento en que se produzca a corriente monetaria o financiera derivada de aquellos. Los elementos reconocidos de acuerdo con este principio son activos, pasivos, patrimonio neto, ingresos y gastos.*

***Principio de uniformidad**. Adoptado un criterio contable dentro de las alternativas permitidas, debe mantenerse en el tiempo y aplicarse a todos los elementos patrimoniales que tengan las mismas características en tanto no se alteren los supuestos que motivaron su elección.*

***Principio de prudencia**. Se deberá mantener cierto grado de precaución en los juicios de los que se derivan estimaciones bajo condiciones de incertidumbre, de tal manera que los activos o los ingresos no se sobrevaloren, y que las obligaciones o los gastos no se infravaloren. Pero, además, el ejercicio de la prudencia no debe suponer la minusvaloración de activos o ingresos ni la sobrevaloración de obligaciones o gastos, realizados de forma intencionada, ya que ello privaría de neutralidad la información, suponiendo un menoscabo a su fiabilidad.*

***Principio de no compensación**. En ningún caso deben compensarse las partidas del activo y del pasivo del Balance, ni las de gastos e ingresos que integran la Cuenta del resultado económico-patrimonial o el estado de cambios en el patrimonio neto, y se valoraran separadamente los elementos integrantes de las cuentas anuales, salvo aquellos casos en que de forma excepcional así se regule.*

***Principio de importancia relativa**. La aplicación de los principios y criterios contables, deberá estar presidida por la consideración de la importancia en términos relativos que los mismos y sus efectos pudieran presentar. Por consiguiente, podrá ser admisible la no aplicación estricta de algunos de ellos, siempre y cuando la importancia relativa en términos cuantitativos o cualitativos de la variación constatada sea escasamente significativa y no altere, por tanto, la imagen fiel de la situación patrimonial y de los resultados del sujeto económico. Las partidas o importes cuya importancia relativa sea escasamente significativa podrán aparecer agrupados con otros de similar naturaleza o función. La aplicación de este principio no podrá implicar en caso alguno la transgresión de normas legales.*

En los casos de conflicto entre los anteriores principios contables deberá prevalecer el que mejor conduzca a que las cuentas anuales expresen la imagen fiel del patrimonio, de la situación financiera y del resultado económico patrimonial de la entidad.

También se aplicaran los principios contables de carácter presupuestario recogidos en la normativa presupuestaria aplicable, y en especial los siguientes:

***Principio de imputación presupuestaria**. La imputación de las operaciones que deban aplicarse a los Presupuestos de gastos e ingresos debe efectuarse de acuerdo con los siguientes criterios:*

- *Los gastos e ingresos presupuestarios se imputarán de acuerdo con su naturaleza económica y, en el caso de los gastos, además, de acuerdo con la finalidad que con ellos se pretende conseguir. Los gastos e ingresos presupuestarios se clasificarán, en su caso, atendiendo al órgano encargado de su gestión.*
- *Las obligaciones presupuestarias derivadas de adquisiciones, obras, servicios, prestaciones o gastos en general se imputarán al Presupuesto del ejercicio en que éstos se realicen y con cargo a los respectivos créditos; los derechos se imputarán al Presupuesto del ejercicio en que se reconozcan o liquiden.*

***Principio de desafectación**. Con carácter general, los ingresos de carácter presupuestario se destinan a financiar la totalidad de los gastos de dicha naturaleza, sin que exista relación directa entre unos y otros. En el supuesto de que determinados gastos presupuestarios se financien con ingresos presupuestarios específicos a ellos afectados el sistema contable debería reflejar esta circunstancia y permitir su seguimiento. En este supuesto, dado que la información contable obtenida directamente de la aplicación contable no ha resultado fiable, se ha procedido al calculo de los gastos con financiación afectada de forma extracontable, a través de hojas de cálculo.*

No constan incidencias por cambios en criterios de contabilización ni corrección de errores.

4. Normas de valoración.

Las normas de valoración desarrollan los principios contables y se encuentran reguladas en la segunda parte del PGCP (Orden EHA/1037/2010, de 13 de abril, por la que se aprueba el Plan General de Contabilidad Pública), que contiene los criterios y reglas de aplicación a las operaciones o hechos

CVE: 07E4000DB3DC00X4G3A8J7I6O0
URL Comprobación:
https://sede.alhaurindelatorre.es/
index.php?id=verificacion

FIRMANTE - FECHA
JOAQUIN VILLANOVA RUEDA-ALCALDE - 24/07/2020
serialNumber=S2833002E,CN=Sello de tiempo TS@ - @firma,OU=Secretaría General de Administración Digital,O=Secretaría de Estado de Función Pública,C=ES - 24/07/2020 13:22:31

EXPEDIENTE:: 2020CGEN-00001
Fecha: 21/05/2020
Hora: 00:00
Und. reg:REGISTRO GENERAL

AYUNTAMIENTO
DE
ALHAURÍN DE LA TORRE
(M A L A G A)

Nº Entidad Local 01-29007-5
C.I.F.: P-2900700-B

PLAZA DE LA JUVENTUD, S/N
C.P. 29130
TELF. 952 41 71 50/51
informacion@alhaurindelatorre.es

económicos y a los diversos elementos patrimoniales. Las citadas normas son de aplicación obligatoria a todos los sujetos contables.

5. Inmovilizado material

El inmovilizado se ha contabilizado a su precio de adquisición o coste de producción en aquellos casos en los que ha sido posible.

Contablemente se registran las operaciones de altas y bajas que se realizan a través del presupuesto general de la Corporación, o las que una vez acordadas por el órgano competente, son comunicadas a la Intervención Municipal.

Actualmente no existe coordinación entre la Contabilidad y el Inventario General, no disponiéndose de un inventario específico de carácter contable en el que se detallen individualmente los bienes del inmovilizado.

No se realizan amortizaciones del inmovilizado de manera individualizada, sino que éstas se dotan globalmente, siguiendo los mismos criterios que en ejercicios anteriores.

Se adjunta listado “MODELO DE COSTE DE INMOVILIZADO MATERIAL”.

6. Patrimonio público del suelo

Los datos del Patrimonio Municipal del Suelo están publicados en la web municipal, **http://transparencia.alhaurindelatorre.es/dataset/inventario-pms-inmuebles-y-solares**

El Pleno de 26 de diciembre de 2019 aprobó rectificación del inventario con el siguiente resumen de datos:

- Cód.100.Ayuntamiento – 3856 registros – 406.481.879´08 €
- Cód.200.Patrimonio Municipal del Suelo – 77 registros – 56.115.704´67 €

Se adjunta listado “MODELO DE COSTE DE PATRIMONIO PÚBLICO DEL SUELO”.

7. Inversiones inmobiliarias

No existen datos a listar.

8. Inmovilizado intangible

Se incrementan las inversiones en curso y se mantiene el importe de la propiedad intelectual.

Se adjunta listado “MODELO DE COSTE DE INMOVILIZADO INTANGIBLE”.

9. Arrendamientos financieros y otras operaciones de naturaleza similar

No existen datos a listar.

10. Activos financieros

No existen datos a listar.

11. Pasivos financieros

No existen datos a listar.

12. Coberturas contables

No existen datos a listar.

CVE: 07E4000DB3DC00X4G3A8J7I6O0
URL Comprobación:
https://sede.alhaurindelatorre.es/
index.php?id=verificacion

FIRMANTE - FECHA
JOAQUIN VILLANOVA RUEDA-ALCALDE - 24/07/2020
serialNumber=S2833002E,CN=Sello de tiempo TS@ - @firma,OU=Secretaría General de Administración Digital,O=Secretaría de Estado de Función Pública,C=ES - 24/07/2020 13:22:31

EXPEDIENTE:: 2020CGEN-00001
Fecha: 21/05/2020
Hora: 00:00
Und. reg:REGISTRO GENERAL

AYUNTAMIENTO
DE
ALHAURÍN DE LA TORRE
(M A L A G A)

Nº Entidad Local 01-29007-5
C.I.F.: P-2900700-B

PLAZA DE LA JUVENTUD, S/N
C.P. 29130
TELF. 952 41 71 50/51
informacion@alhaurindelatorre.es

13. Activos construidos o adquiridos para otras entidades y otras existencias

No existen datos a listar.

14. Moneda extranjera

No existen datos a listar.

15. Transferencias, subvenciones y otros ingresos y gastos

Se adjuntan los listados detallados de las recibidas y las concedidas, sin que consten otros datos reseñables. En el caso de las concedidas, se han protegido los datos personales de los terceros ocultando las correspondientes columnas del listado.

16. Provisiones y contingencias

Sin datos a listar.

17. Información sobre el medio ambiente

Se adjunta listado de las obligaciones reconocidas en el ejercicio con cargo a cada grupo de programas de la política de gasto 17 “Medio Ambiente”.

No existen datos a listar relativos a beneficios fiscales por razones medioambientales que afecten a los tributos propios.

18. Activos en estado de venta

Sin datos a listar.

19. Presentación por actividades de la cuenta de resultado económico patrimonial

Se adjunta listado sin que consten otros datos reseñables.

20. Operaciones por administración de recursos de otras entidades

Sin datos a listar.

21. Operaciones no presupuestarias de tesorería

Se adjuntan los siguientes listados

- Estado de deudores no presupuestarios (A190).
- Estado de acreedores no presupuestarios (A200).
- Estado de partidas pendientes de aplicación.
  - Cobros pendientes de aplicación (A210).
  - Pagos pendientes de aplicación (A220).
  -

22. Contratación administrativa

Sin datos a listar. No obstante se adjunta el listado de contratos menores (O058). La información relativa a los contratos mayores está disponible en el perfil del contratante, https://alhaurindelatorre.es/areas-municipales/secretaria/perfil-del-contratante.

CVE: 07E4000DB3DC00X4G3A8J7I6O0
URL Comprobación:
https://sede.alhaurindelatorre.es/
index.php?id=verificacion

FIRMANTE - FECHA
JOAQUIN VILLANOVA RUEDA-ALCALDE - 24/07/2020
serialNumber=S2833002E,CN=Sello de tiempo TS@ - @firma,OU=Secretaría General de Administración Digital,O=Secretaría de Estado de Función Pública,C=ES - 24/07/2020 13:22:31

EXPEDIENTE:: 2020CGEN-00001
Fecha: 21/05/2020
Hora: 00:00
Und. reg:REGISTRO GENERAL

AYUNTAMIENTO
DE
ALHAURÍN DE LA TORRE
(M A L A G A)

Nº Entidad Local 01-29007-5
C.I.F.: P-2900700-B

PLAZA DE LA JUVENTUD, S/N
C.P. 29130
TELF. 952 41 71 50/51
informacion@alhaurindelatorre.es

23. Valores recibidos en depósito

Se adjunta listado “ESTADO DE VALORES RECIBIDOS EN DEPÓSITO” sin otros datos reseñables.

24. Información presupuestaria

Se adjuntan los siguientes listados:

- **a)** Del ejercicio corriente.
  - Del presupuesto de gastos.
    - Modificaciones de crédito (E750).
    - Remanentes de crédito (O016), el cual no incorporar aplicaciones presupuestarias con financiación afectada anteriores a 2019.
    - Acreedores por operaciones pendientes de aplicar al presupuesto (O045).
  - Del presupuesto de ingresos.
    - Del proceso de gestión.
      - Derechos anulados (E700).
      - Derechos cancelados (E710).
      - Estado de ingresos Recaudación neta (E720).
    - Devolución de ingresos (E730).
    - No existen datos listados de compromisos de ingresos (E740).
- **b)** Del ejercicio cerrado.
  - Presupuesto de gastos. Obligaciones de presupuestos cerrados (E760).
  - Del presupuesto de ingresos.
    - Derechos pendientes de cobro totales.
    - Derechos anulados (E770).
    - Derechos cancelados. Derechos a cobrar de pptos. cerrados. Parte 2 (E780).
  - Variación de resultados presupuestos de ejercicios anteriores (E910).
- **c)** De ejercicios posteriores.
  - Compromisos de gastos con cargo a presupuestos de ejercicios posteriores (E680).
    En el listado no aparecen las descripciones de algunas aplicaciones presupuestarias.
  - No existen datos listados de compromisos de ingresos con cargo a presupuestos de ejercicios posteriores.
- **d)** De la ejecución de proyectos de gasto.
  - Resumen de ejecución (A250).
  - No existen datos a listar de anualidades pendientes.
- **e)** Gastos con financiación afectada / Desviaciones de financiación por agente (A260).
- **f)** Remanentes de Tesorería (A140).

25. Indicadores

- Indicadores financieros y patrimoniales.
- Indicadores presupuestarios.

26. Información sobre coste de las actividades

CVE: 07E4000DB3DC00X4G3A8J7I6O0
URL Comprobación:
https://sede.alhaurindelatorre.es/
index.php?id=verificacion

FIRMANTE - FECHA
JOAQUIN VILLANOVA RUEDA-ALCALDE - 24/07/2020
serialNumber=S2833002E,CN=Sello de tiempo TS@ - @firma,OU=Secretaría General de Administración Digital,O=Secretaría de Estado de Función Pública,C=ES - 24/07/2020 13:22:31

EXPEDIENTE:: 2020CGEN-00001
Fecha: 21/05/2020
Hora: 00:00
Und. reg:REGISTRO GENERAL

AYUNTAMIENTO
DE
ALHAURÍN DE LA TORRE
(M A L A G A)

Nº Entidad Local 01-29007-5
C.I.F.: P-2900700-B

PLAZA DE LA JUVENTUD, S/N
C.P. 29130
TELF. 952 41 71 50/51
informacion@alhaurindelatorre.es

No se elaboran por tratarse de un municipio de menos de 50.000 habitantes.

27. Indicadores de gestión

No se elaboran por tratarse de un municipio de menos de 50.000 habitantes.

28. Estado de conciliación bancarias

Sin datos a listar.

29. Balance de comprobación

Se adjunta el listado (A010).

30. Hechos posteriores al cierre

No constan.

31. Otro contenidos adjuntos a los listados citados correspondientes a la cuenta general:

- Balance de situación.
- Cuenta de resultado económico patrimonial.
- Estado de cambios en el patrimonio neto.
  - Estado total de cambios en el patrimonio neto (E840).
  - Estado de ingresos y gastos reconocidos (E850).
  - Estado de operaciones con la entidad o entidades propietarias (E860).
- Estado de flujo de efectivo (E870).
- Estado de liquidación.
  - Liquidación del presupuesto de Gastos
    - Por aplicaciones presupuestarias (E120).
    - Por bolsa de vinculación jurídica (O046).
  - Liquidación del presupuesto de Ingresos (E260).
  - Estado de liquidación del presupuesto. Resultado presupuestario (E410).
- Acta de arqueo a fin de ejercicio.
- Certificaciones de saldos bancarios a fin de ejercicio.

En Alhaurín de la Torre, a la fecha de la firma digital del documento
El Alcalde-Presidente
Fdo: Joaquín Villanova Rueda

CVE: 07E4000DB3DC00X4G3A8J7I6O0
URL Comprobación:
https://sede.alhaurindelatorre.es/
index.php?id=verificacion

FIRMANTE - FECHA
JOAQUIN VILLANOVA RUEDA-ALCALDE - 24/07/2020
serialNumber=S2833002E,CN=Sello de tiempo TS@ - @firma,OU=Secretaría General de Administración Digital,O=Secretaría de Estado de Función Pública,C=ES - 24/07/2020 13:22:31

EXPEDIENTE:: 2020CGEN-00001
Fecha: 21/05/2020
Hora: 00:00
Und. reg:REGISTRO GENERAL

AYUNTAMIENTO
DE
ALHAURÍN DE LA TORRE
(M A L A G A)

Nº Entidad Local 01-29007-5
C.I.F.: P-2900700-B

PLAZA DE LA JUVENTUD, S/N
C.P. 29130
TELF. 952 41 71 50/51
informacion@alhaurindelatorre.es

EXPTE.: Cuenta General 2019

ASUNTO: Informe preceptivo de Intervención

INFORME

(Ref.: F-1012-2020)

1. ANTECEDENTES

De conformidad con lo dispuesto en el artículo 191.03 del R.D.L. 2/2004 del 5 de marzo, en concordancia con lo establecido en el artículo 89 y s.s. del R.D.500/90, de 28 de abril, la liquidación del presupuesto fue aprobada por el Alcalde-presidente, previo informe de la Intervención Municipal.

Dicho informe fue emitido con fecha 5 de marzo, con número F-272-2020, dando dando lugar al decreto número 01122 de 06/03/2020 de aprobación de la liquidación (expediente 13168-DCTA-00005).

Simultáneamente se emitió el informe F-273-2019, referido a los objetivos de estabilidad presupuestaria y regla del gasto, de conformidad con lo dispuesto en el artículo 16.2 del R.D. 1643/2007, de 2 de abril.

Las Entidades Locales tienen la obligación de informar, justificar y reponsabilizarse de la actividad económico-financiera que han realizado durante un año. Para ello se elaboran sus cuentas anuales.

Los estados y cuentas de la entidad local deben ser rendidas por su presidente antes del día 15 de mayo del ejercicio siguiente al que correspondan. La cuenta general formada por la Intervención será sometida antes del día 1 de junio a informe de la Comisión Especial de Cuentas de la entidad local, que estará constituida por miembros de los distintos grupos políticos integrantes de la corporación.

FUNDAMENTOS JURÍDICOS

- Ley 7/1985, de 2 de abril, Reguladora de Régimen local (LRBRL)
  - Artículo 116.
- Real Decreto Legislativo 2/2004, de 5 de marzo, por el que se aprueba el Texto Refundido de la Ley Reguladora de las Haciendas Locales (TRLRHL).
  - Artículos 208, 209, 210, 211 y 212.
- Ley 47/2003, de 26 de noviembre, General Presupuestaria (LGP).
  - Artículo 119.3.
- Orden HAP/1781/2013, de 20 de septiembre, por la que se aprueba la Instrucción del modelo normal de contabilidad local (ICAL).
  - Capítulo II, Reglas 44 a 51.
- Ley Orgánica 2/2012, de 27 de abril, de Estabilidad Presupuestaria y Sostenibilidad Financiera (LOEPSF).
- Resolución de 2 de diciembre de 2015, de la Presidencia del Tribunal de Cuentas, por la que se publica el Acuerdo del Pleno de 26 de noviembre de 2015, por el que se aprueba la Instrucción que regula la rendición telemática de la Cuenta General de las Entidades Locales y el formato de dicha Cuenta, a partir de la correspondiente al ejercicio 2015.

CONCLUSIONES

1. **Contenido formal de la Cuenta General.**

   El artículo 200.1 del TRLHL establece que las Entidades Locales y sus Organismos Autónomos quedan sometidos al régimen de contabilidad Pública en los términos establecidos en dicha Ley. El artículo 201 del TRLRHL determina que el sometimiento al régimen de la contabilidad pública implica la “obligación de rendir cuentas de sus operaciones, cualquiera que sea su naturaleza, al Tribunal de cuentas”.

   El régimen de Contabilidad Pública al que están sometidas las entidades locales, tiene como fin último la obligación de rendir cuentas de sus operaciones.

CVE: 07E4000E747E00A0B8F8W9N4O9
URL Comprobación: https://sede.alhaurindelatorre.es/index.php?id=verificacion

FIRMANTE - FECHA
ROBERTO BUENO MORENO-INTERVENTOR - 24/07/2020
serialNumber=S2833002E,CN=Sello de tiempo TS@ - @firma,OU=Secretaría General de Administración Digital,O=Secretaría de Estado de Función Pública,C=ES - 24/07/2020 13:20:53

EXPEDIENTE:: 2020CGEN-00001
Fecha: 21/05/2020
Hora: 00:00
Und. reg:REGISTRO GENERAL

AYUNTAMIENTO
DE
ALHAURÍN DE LA TORRE
(M A L A G A)

Nº Entidad Local 01-29007-5
C.I.F.: P-2900700-B

PLAZA DE LA JUVENTUD, S/N
C.P. 29130
TELF. 952 41 71 50/51
informacion@alhaurindelatorre.es

El mecanismo previsto por el TRLRHL para cumplir esta obligación es la Cuenta General, que además de servir de instrumento para cumplir con esta obligación, constituye un mecanismo que pone de manifiesto la gestión realizada en los aspectos económico, financiero, patrimonial y presupuestario. Permite, asimismo, controlar el uso y destino que se ha dado a un volumen más o menos importante de fondos públicos, resultando, en definitiva, un mecanismo de control.

La Cuenta General de las Entidades Locales estará integrada, según lo previsto en la Regla 44 ICAL, por:

- Las Cuentas de la propia Entidad Local.
- Las Cuentas de sus Organismos Autónomos.
- Las Cuentas Anuales de las Sociedades Mercantiles de capital íntegramente propiedad de la misma.
- Las Cuentas Anuales de las Entidades Públicas Empresariales.

2. Formación de la Cuenta General.

La Cuenta General de la entidad y de sus organismos autónomos está integrada, según lo previsto en la Regla 45 ICAL, por la siguiente documentación.

1. **Balance.** Comprende, con la debida separación, el activo, el pasivo y el patrimonio neto de la entidad, y deberá formularse conforme a las prescripciones establecidas en la norma sexta.
2. **La cuenta del resultado económico-patrimonial**. Recoge el resultado económico patrimonial obtenido en el ejercicio y está formada por los ingresos y los gastos del mismo, excepto cuando proceda su imputación directa al patrimonio neto de acuerdo con lo previsto en las normas de reconocimiento y valoración. La cuenta del resultado económico patrimonial se formulará teniendo en cuenta lo previsto en la norma séptima.
3. **El estado de cambios en el patrimonio neto.** Está dividido en tres partes:
    1. Estado total de cambios en el patrimonio neto.
    2. Estado de ingresos y gastos reconocidos.
    3. Estado de operaciones con la entidad o entidades propietarias.
4. **El estado de flujos de efectivo.** Informa sobre el origen y destino de los movimientos habidos en las partidas monetarias de activo representativas de efectivo y otros activos líquidos equivalentes, e indica la variación neta sufrida por las mismas en el ejercicio.
5. **El estado de liquidación del presupuesto**. Se regula en la norma 10. Comprende, con la debida separación,
    1. Liquidación del Presupuesto de gastos.
        1. Por aplicaciones presupuestarias.
        2. Por bolsas de vinculación jurídica.
    2. Liquidación del Presupuesto de ingresos.
    3. Resultado Presupuestario.
6. **La memoria**. Completa, amplía y comenta la información contenida en los otros documentos que integran las cuentas anuales.

No resulta de aplicación lo dispuesto en la Regla 46 de la ICAL, por no existir sociedades mercantiles ni entidades públicas empresariales dependientes de esta entidad local.

A las Cuentas Anuales de la propia Entidad Local deberá unirse la siguiente documentación:

- **Actas de arqueo** de las existencias en caja referidas a fin de ejercicio.
- **Certificaciones de cada entidad bancaria** de los saldos existentes en las mismas a favor de la entidad local o de organismos autónomos, referidos a fin de ejercicio y agrupados por nombre o razón social en la entidad bancaria. En caso de discrepancias entre los saldos contables y los bancarios, se aportará el oportuno estado conciliatorio, autorizado por el interventor u órgano de la entidad local que tenga atribuida la función de contabilidad.

3. Aprobación y rendición de la Cuenta General. Competencia y procedimiento.

CVE: 07E4000E747E00A0B8F8W9N4O9
URL Comprobación: https://sede.alhaurindelatorre.es/index.php?id=verificacion

FIRMANTE - FECHA
ROBERTO BUENO MORENO-INTERVENTOR - 24/07/2020
serialNumber=S2833002E,CN=Sello de tiempo TS@ - @firma,OU=Secretaría General de Administración Digital,O=Secretaría de Estado de Función Pública,C=ES - 24/07/2020 13:20:53

EXPEDIENTE:: 2020CGEN-00001
Fecha: 21/05/2020
Hora: 00:00
Und. reg:REGISTRO GENERAL

AYUNTAMIENTO
DE
ALHAURÍN DE LA TORRE
(M A L A G A)

Nº Entidad Local 01-29007-5
C.I.F.: P-2900700-B

PLAZA DE LA JUVENTUD, S/N
C.P. 29130
TELF. 952 41 71 50/51
informacion@alhaurindelatorre.es

El artículo 21.1f) de la LBRL atribuye al Presidente de la Entidad Local la competencia para rendir la Cuenta General.

El artículo 116 del mismo texto legal, establece que las Cuentas Anuales se informarán antes del 1 de junio por la Comisión Especial de Cuentas de la entidad local, al objeto de someterlas a información pública con carácter previo a la aprobación por el Pleno.

El artículo 212.2 del TRLH dispone que la Cuenta General será formada por la Intervención del Ayuntamiento.

La Regla 50 de la Orden HAP /1781/2013, define como cuentadadantes a los titulares de las entidades y órganos sujetos a la obligación de rendir cuentas y en todo caso, el Presidente de la entidad local.

La Cuenta General, con el informe de la Comisión Especial de Cuentas, será expuesta al público por plazo de quince días, durante los cuales y ocho más, los interesados podrán presentar las reclamaciones, reparos u observaciones que estimen pertinentes.

Examinados estos por la Comisión Especial y practicadas por esta cuantas comprobaciones estime necesarias, emitirá nuevo informe.

Acompañada de los informes de la Comisión Especial y todas las reclamaciones y reparos formulados, la Cuenta General se someterá al Pleno para que, en su caso, pueda ser aprobada antes del día 1 de octubre.

Esta Intervención viene poniendo de manifiesto la insuficiencia de medios personales para el cumplimiento de las funciones interventora y de contabilidad establecidas en el artículo 4 del RD 128/2018, así como para el ejercicio del control interno establecido en el Real Decreto 424/2017, lo que puede ocasionar -entre otras cosas- retrasos involuntarios en la tramitación de expedientes.

La Cuenta General, debidamente aprobada, se remitirá al Tribunal de Cuentas y a la Cámara de Cuentas de Andalucía a efectos del ejercicio de la función fiscalizadora externa por dichas entidades.

En este sentido, la regla 49.4 IMNCL precisa que "*la aprobación de la Cuenta General es un acto esencial para la fiscalización de ésta por los órganos de control externo, y que no requiere de la conformidad con las actuaciones reflejadas en ella, ni genera responsabilidad por razón de las mismas*"***.***

Además, la regla 50.3 ICAL, la responsabilidad en que se concreta la rendición de cuentas es independiente de la responsabilidad en la que incurran quienes adoptaron las resoluciones o realizaron los actos reflejados en dichas cuentas.

4. Análisis de los estados.

Se procede a examinar los estados que conforman la Cuenta General, haciendo referencia a los aspectos más relevantes de los mismos, así como a las principales incidencias y anomalías que se detectan, con el objeto de que sean subsanados para los siguientes ejercicios contables, en el caso de que así proceda y, en consecuencia, que los datos cumplan con la finalidad propia de todo sistema contable, ésto es, la imagen fiel de la situación económica, financiera y patrimonial de esta entidad.

El Ayuntamiento de Alhaurín de la Torre presenta su cuenta general con el siguiente detalle de documentos fechados mayoritariamente el 12/05/2020:

- Balance.
- Cuenta de resultados económico-patrimonial.
- Estado de cambios en el patrimonio neto.
- Estado de flujos de efectivo.
- Estado de liquidación del presupuesto.
- Memoria.

Como anexos a la misma se unen:

- Actas de arqueo de la existencia en caja referidas a fin de ejercicio.

CVE: 07E4000E747E00A0B8F8W9N4O9
URL Comprobación: https://sede.alhaurindelatorre.es/index.php?id=verificacion

FIRMANTE - FECHA
ROBERTO BUENO MORENO-INTERVENTOR - 24/07/2020
serialNumber=S2833002E,CN=Sello de tiempo TS@ - @firma,OU=Secretaría General de Administración Digital,O=Secretaría de Estado de Función Pública,C=ES - 24/07/2020 13:20:53

EXPEDIENTE:: 2020CGEN-00001
Fecha: 21/05/2020
Hora: 00:00
Und. reg:REGISTRO GENERAL

AYUNTAMIENTO
DE
ALHAURÍN DE LA TORRE
(M A L A G A)

Nº Entidad Local 01-29007-5
C.I.F.: P-2900700-B

PLAZA DE LA JUVENTUD, S/N
C.P. 29130
TELF. 952 41 71 50/51
informacion@alhaurindelatorre.es

- Certificaciones de cada entidad bancaria de los saldos existentes en la misma a favor de la entidad local referidos a fin de ejercicio y agrupados por nombre y razón social de la entidad bancaria.

No existiendo sociedades mercantiles en cuyo capital social tenga participación mayoritaria la entidad local, puede afirmarse que el contenido documental cumple con lo establecido en el artículo 208 y ss del TRLRHL así como lo dispuesto en la regla 45 del la Orden HAP/1781/2013.

5. **Del balance de situación.**

El Balance se ha elaborado siguiendo los modelos establecidos en la tercera parte del Plan de General de Contabilidad Pública adaptado a la Administración Local anexo a la Orden HAP/1781/2013, de 20 de septiembre, por la que se aprueba la Instrucción del modelo normal de contabilidad local.

Con respecto a las mismas se realizan las siguientes observaciones:

5.1. **ACTIVO:** incluye todo bien o derecho integrado como tal en la contabilidad por un importe total de **440.565.769´41 €**, agrupándose en no corriente y corriente:

a) Activo no corriente (390.905.430´99 €)

- Este ayuntamiento tiene aprobado Inventario de Bienes, por lo que esta Intervención ha solicitado al coordinador de patrimonio informe sobre la valoración del inmovilizado que consta en dicho Inventario al objeto de posibilitar una conciliación razonable entre el Inventario Administrativo y el Balance de Situación, puesto que las fichas de Inventario de bienes no están vinculadas a los registros contables.

  En sesión Plenaria de fecha 26 de diciembre de 2019, se adoptó el último acuerdo de rectificación del Inventario en dicho ejercicio. Tal fecha no coincide con la de cierre del ejercicio, lo que podría ser un inconveniente para la conciliación de los saldos.

  En el Inventario constaban 77 bienes inscritos en el epígrafe correspondiente al patrimonio municipal del suelo, con una valoración total de 56.115.704´67 euros, que no es el que aparece en el balance de situación, 55.859.694´47 euros, coincidente con el valor del ejercicio anterior.

- En cuanto a las amortizaciones del inmovilizado material, se ha seguido el mismo criterio que en años anteriores, sin que el mismo se realice de una forma individualizada y sobre los saldos que figuran en la contabilidad. Éstas se han realizado mediante asientos directos.

  El importe del epígrafe A) II.5. "Inmovilizado material. Otro inmovilizado material" del Activo del Balance aparece con signo negativo, -1,197,157´61 euros. Ésto se ha debido a que la dotación anual ha sido muy elevada, superando el importe de las amortizaciones al valor del inmovilizado. Estando cerrada la contabilidad, la corrección de esta situación hay que realizarla en el ejercicio en curso.

- Al igual que ya se expuso en los informes de la Cuenta General de años anteriores, la participación que tiene este Ayuntamiento en la Empresa Pública Torrevisión es minoritaria (4/11), siendo mayoritaria la participación del Ayuntamiento de Torremolinos por lo que el control financiero de esta empresa le corresponde a este último.
- No se han realizado ajustes por periodificación.

b) Activo corriente (49.660.338´42 €)

Se ha comprobado que “Efectivo y otros activos líquidos y equivalentes” se corresponden con los fondos Líquidos en el Estado del Remanente de Tesorería (A140).

De acuerdo con la nueva instrucción, los fondos líquidos se minoran con los saldos de las subcuentas 5740 y 5750 (0´00 € y 0´00 € respectivamente) y de la cuenta 577 (0´00 €).

CVE: 07E4000E747E00A0B8F8W9N4O9
URL Comprobación: https://sede.alhaurindelatorre.es/index.php?id=verificacion

FIRMANTE - FECHA
ROBERTO BUENO MORENO-INTERVENTOR - 24/07/2020
serialNumber=S2833002E,CN=Sello de tiempo TS@ - @firma,OU=Secretaría General de Administración Digital,O=Secretaría de Estado de Función Pública,C=ES - 24/07/2020 13:20:53

EXPEDIENTE:: 2020CGEN-00001
Fecha: 21/05/2020
Hora: 00:00
Und. reg:REGISTRO GENERAL

AYUNTAMIENTO
DE
ALHAURÍN DE LA TORRE
(M A L A G A)

Nº Entidad Local 01-29007-5
C.I.F.: P-2900700-B

PLAZA DE LA JUVENTUD, S/N
C.P. 29130
TELF. 952 41 71 50/51
informacion@alhaurindelatorre.es

5.2. **PATRIMONIO NETO Y PASIVO:** alcanza la cantidad de **440.565.769´41 €** coincidiendo con el total activos, por lo que el Balance de situación se encuentra cuadrado.

a) **Patrimonio neto (435.676.878´49 €)**. Constituye la parte residual de los activos de la entidad, una vez deducido todos sus pasivos. Incluye las aportaciones realizadas, ya sea en el momento de su constitución o en otros posteriores, por la entidad o entidades propietarias, que no tengan la consideración de pasivos, así como los resultados acumulados y otras variaciones que le afecten.

Se ha procedido a comprobar que figura el resultado económico-patrimonial del ejercicio en el balance de situación por importe de -21.177.377´16 €.

b) **Pasivo**. Recoge las obligaciones actuales surgidas como consecuencia de sucesos pasados, cuya extinción es probable que de lugar a una disminución de recursos que incorporen rendimientos económicos o potencial del servicio. A estos efectos, se entienden incluidas las provisiones. Se clasifica en:

- **Pasivo no corriente.** En el mismo se recoge las deudas a largo plazo con las entidades financieras a fecha 31 de diciembre, coincidiendo con el Estado de la Deuda. Esta alcanza la cantidad de **0´00 €** contabilizadas al valor de coste amortizado.

c) **Pasivo corriente (4.888.890´92 €).** Se ha verificado que en el balance no aparecen deudas con entidades financieras a corto plazo (operaciones de tesorería). Por lo que respecta a los saldos de la cuentas de acreedores a corto plazo conviene señalar que dado que no existe a fecha 31 de diciembre saldo en la cuenta correspondiente a deuda a corto plazo con entidades de crédito, sin que corresponda realizar los oportunos ajustes contables a fecha 1 de enero de 2020 para proceder a imputar al corto plazo los vencimientos inferiores a un año de las deudas con entidades de crédito, dado que no existen.

6. De la cuenta de resultados económico patrimoniales.

Este estado presenta el resultado referido a una entidad derivado de operaciones de naturaleza presupuestaria y no presupuestaria. Se estructura en dos corrientes (positiva y negativa), desarrolladas cada una de ellas en función de la naturaleza económica de cada operación, recogiendo los ingresos y los beneficios de la entidad (positiva), así como los gastos y las pérdidas de la entidad (negativa). Ésta ha resultado un importe de **-21.177.377´16 €**.

Este valor negativo se debe a que el asiento de cierre de la cuenta 4900 “Deterioro de valor de deudores presupuestarios” en 2018, por error informático, se hizo mal, tal como se explicó en el informe preceptivo de su cuenta general,, dando entonces lugar a un resultado económico patrimonial inusualmente elevado:

“*El asiento de anulación de insolvencias de ejercicios anteriores no se hizo por el importe del asiento de apertura. Inexplicablemente, el importe corresponde al del asiento de apertura más el doble del importe de la dotación para insolvencias del ejercicio ((12.862.571´89 + (2x13.556.302´91))=39.975.177´71)). Por ello, la cuenta 4900 ha quedado con la naturaleza cambiada (debería tener saldo acreedor, no deudor). Esta situación se solucionará con el asiento de cancelación de la dotación inicial de insolvencias en el ejercicio 2019*.”

Al rectificar el error en la contabilidad de 2019, la cuenta 6983 “Pérdidas por deterioro de créditos a otras entidades” ha tenido un cargo de 27.907.390´57 € (correspondiente a la rectificación del error de 2018 y la dotación de 2019), dando ahora lugar a un resultado económico patrimonial negativo.

7. **Del estado de cambios en el patrimonio neto.**

Éste es uno de los nuevos estados que se incorporan en las cuentas anuales e informa de la cuantía y composición del patrimonio neto de la entidad y de las causas y motivos de su variación.

Se ha comprobado que este estado recoge el importe del Resultado Económico-Patrimonial.

CVE: 07E4000E747E00A0B8F8W9N4O9
URL Comprobación: https://sede.alhaurindelatorre.es/index.php?id=verificacion

FIRMANTE - FECHA
ROBERTO BUENO MORENO-INTERVENTOR - 24/07/2020
serialNumber=S2833002E,CN=Sello de tiempo TS@ - @firma,OU=Secretaría General de Administración Digital,O=Secretaría de Estado de Función Pública,C=ES - 24/07/2020 13:20:53

EXPEDIENTE:: 2020CGEN-00001
Fecha: 21/05/2020
Hora: 00:00
Und. reg:REGISTRO GENERAL

AYUNTAMIENTO
DE
ALHAURÍN DE LA TORRE
(M A L A G A)

Nº Entidad Local 01-29007-5
C.I.F.: P-2900700-B

PLAZA DE LA JUVENTUD, S/N
C.P. 29130
TELF. 952 41 71 50/51
informacion@alhaurindelatorre.es

8. **Del estado de flujos de efectivo.**

   El estado de flujos de efectivos informa sobre el origen y destino de los movimientos habidos en las partidas monetarias del activo representativas de efectivo y otros activos líquidos equivalentes, e indica la variación neta sufrida por la misma.

   Se entiende por efectivo y otros activos líquidos equivalentes los que como tales figuran en el epígrafe B.VII del activo del balance, es decir, la tesorería depositada en la caja de la entidad y los depósitos bancarios a la vista.

   Se ha comprobado que coincide el total de efectivo con lo contemplado en Balance.

   Se detecta como incidencias que el importe del epígrafe "IV.I. Flujos de efectivo pendientes de clasificación. Cobros pendientes de aplicación" en el Estado de flujos de efectivo aparece con signo negativo. Se debe a que el programa calcula este importe sumando los nuevos cobros pendientes de aplicar y restando lo aplicado durante el ejercicio. Este año se ha aplicado más importe que el que se ha registrado como alta nueva.

9. **Del estado de liquidación del presupuesto.**

   Este estado fue informado por la Intervención con ocasión de la aprobación de la liquidación del presupuesto (informes con referencias F-272-2020 y F-273-2020).

   Con relación al cumplimiento de las tres reglas fiscales:

   - Estabilidad presupuestarias: incumple, siendo el déficit **623.916´51 €**.
   - Nivel de deuda a 31/12/2019: cumple, siendo del **0´00**%.
   - Regla del gasto: incumple, siendo la diferencia entre el "Límite de la Regla del Gasto" y el "Gasto computable Liq.2019" -5.013.512´43 €

   Este Ayuntamiento tenía aprobado un Plan Económico Financiero (PEF) con vigencia hasta 31 de diciembre de 2019, que también se incumple, advirtiéndose lo previsto en el artículo 25.1 de la LOEPSF y la necesidad de un nuevo PEF.

   Se detecta como incidencia que el importe de las obligaciones reconocidas netas del "Estado de Liquidación del Presupuesto de gastos. Por aplicaciones presupuestarias" es superior al importe de los gastos comprometidos en las siguientes aplicaciones:

   - 2019 22006253: el problema era que las operaciones estaban mal enlazadas y el programa permitió anular la AD cuando no había saldo en la operación.
   - 2019 22006626: el problema es que se ha hecho una operación AD pero el reconocimiento de la obligación se ha hecho con otra.
   - 2019 22014650: el problema es que se ha hecho una operación AD pero el reconocimiento de la obligación se ha hecho con otra.

10. **De la Memoria.**

    Completa, amplía y comenta la información suministrada por los estados anteriores. Se ha confeccionado siguiendo las prescripciones de la normativa contable aprobada tras las órdenes ministeriales del año 2013.

    Se han detectado dos incidencias:

    - El importe Total devoluciones reconocidas reflejado en el apartado 24.1.2.b) "Información presupuestaria. Ejercicio corriente. Presupuesto de Ingresos. Devolución de ingresos" de la Memoria no coincide con la suma del saldo inicial acreedor de las cuenta (418) más el Haber de la misma cuenta (418) Acreedores por devolución de ingresos y otras minoraciones del "Balance de comprobación".

      (Errores detectados: 427,561.39 no es igual a 30.67 + 427,592.06).

CVE: 07E4000E747E00A0B8F8W9N4O9
URL Comprobación: https://sede.alhaurindelatorre.es/index.php?id=verificacion

FIRMANTE - FECHA
ROBERTO BUENO MORENO-INTERVENTOR - 24/07/2020
serialNumber=S2833002E,CN=Sello de tiempo TS@ - @firma,OU=Secretaría General de Administración Digital,O=Secretaría de Estado de Función Pública,C=ES - 24/07/2020 13:20:53

EXPEDIENTE:: 2020CGEN-00001
Fecha: 21/05/2020
Hora: 00:00
Und. reg:REGISTRO GENERAL

AYUNTAMIENTO
DE
ALHAURÍN DE LA TORRE
(M A L A G A)

Nº Entidad Local 01-29007-5
C.I.F.: P-2900700-B

PLAZA DE LA JUVENTUD, S/N
C.P. 29130
TELF. 952 41 71 50/51
informacion@alhaurindelatorre.es

Ésto es debido a que en 2018 se hicieron asientos incorrectos y eso dejó la cuenta 4180 con saldo deudor (30.67) y la 4183 con saldo acreedor (30.67), entre ambas el saldo inicial era cero.

- El importe de los derechos pendientes de cobro de operaciones no presupuestarias reflejado en el apartado "24.6. Información presupuestaria. Estado del remanente de tesorería." de la Memoria no coincide con la suma de los saldos al cierre del ejercicio de las cuentas (257), (258), (270), (275), (440), (442), (449), saldo deudor de la cuenta (456), (470), (471), (472), (537), (538), (550), (565), y (566) del "Balance de Comprobación".

  (Errores detectados: 1,978,685.78 no es igual a (0 + 0 + 500.00 + 0 + 559,014.87 + 854,836.70 + 23,150.00 + 0 + 546,139.31 + 0 + 0 + 0 + 0 + 0 + 0 + 51,744.87))

  La diferencia es la cuenta 4720 “IVA Soportado” que tiene saldo acreedor, consecuencia de los errores en la contabilización y declaraciones de IVA correspondiente al servicio de agua que requirieron la presentación de declaraciones rectificativas y sustitutivas en marzo de 2019 relativas a ejercicios anteriores.

11. **De las actas de arqueo y certificaciones bancarias.**

    Los saldos contables coinciden con los certificados bancarios como se pone de manifiesto en los documentos que integran la Cuenta General de la Entidad para el ejercicio 2019.

De acuerdo con todo lo antedicho y una vez que ha sido examinada la Cuenta General así formada, por esta Intervención General se emite el presente informe a los fines y efectos previstos en el artículo 212 del Real Decreto Legislativo 2/2004, de 5 de marzo, por el que se aprueba el Texto Refundido de la Ley Reguladora de las Haciendas Locales.

En Alhaurín de la Torre, a la fecha de la firma digital del documento
EL INTERVENTOR GENERAL
Fdo: Roberto Bueno Moreno

CVE: 07E4000E747E00A0B8F8W9N4O9
URL Comprobación: https://sede.alhaurindelatorre.es/index.php?id=verificacion

FIRMANTE - FECHA
ROBERTO BUENO MORENO-INTERVENTOR - 24/07/2020
serialNumber=S2833002E,CN=Sello de tiempo TS@ - @firma,OU=Secretaría General de Administración Digital,O=Secretaría de Estado de Función Pública,C=ES - 24/07/2020 13:20:53

EXPEDIENTE:: 2020CGEN-00001
Fecha: 21/05/2020
Hora: 00:00
Und. reg:REGISTRO GENERAL

AYUNTAMIENTO
DE
ALHAURÍN DE LA TORRE
(M A L A G A)

Nº Entidad Local 01-29007-5
C.I.F.: P-2900700-B

PLAZA DE LA JUVENTUD, S/N
C.P. 29130
TELF. 952 41 71 50/51
informacion@alhaurindelatorre.es

PROPUESTA A LA COMISIÓN ESPECIAL DE CUENTAS RELATIVA A LA APROBACIÓN POR PLENO DE LA CUENTA GENERAL 2019

A fin de dar cumplimiento a lo dispuesto en el artículo 212 del Real Decreto Legislativo 2/2004, de 5 de marzo, por el que se aprueba el Texto Refundido de la Ley Reguladora de las Haciendas Locales (en adelante TRLHL) se ordenó a la Intervención que procediera a formar la Cuenta General del ejercicio 2019.

Formada e informada la Cuenta General de 2019, considerando comprobados los libros, documentos y justificantes oportunos, así como toda la documentación anexa a la misma y exigida por la legislación vigente, se somete al examen de la Comisión Especial de Cuentas de esta entidad, en cumplimiento de lo dispuesto en el artículo 116 de la Ley 7/1985, de 2 de abril, Reguladora de las Bases de Régimen Local.

Por ello, de conformidad con lo establecido en el artículo 175 del Real Decreto 2568/1986, de 28 de noviembre, por el que se aprueba el Reglamento de Organización, Funcionamiento y Régimen Jurídico de las Entidades Locales se eleva la siguiente,

PROPUESTA DE RESOLUCIÓN:

Primero: Emitir informe/dictamen favorable en relación a dicho expediente.

Segundo: Exponer al público el expediente de Cuenta General junto con el dictamen de la Comisión Especial de Cuentas mediante su inserción en el Boletín Oficial de la Provincia y en el Tablón de Edictos de la Corporación por plazo de quince días, durante los cuales, y ocho más podrán los interesados presentar reclamaciones, reparos u observaciones. Examinados éstos últimos por dicha Comisión y practicada por la misma cuantas comprobaciones estimen necesarias, emitirán nuevo informe.

No obstante, la Comisión decidirá.

En Alhaurín de la Torre, a la fecha de la firma digital del documento
El Concejal-Delegado de Economía y Hacienda
Fdo.: D. Abel Perea Sierra

CVE: 07E4000E748A00N9X4L5L0E7L2
URL Comprobación:
https://sede.alhaurindelatorre.es/index.php?id=verificacion

FIRMANTE - FECHA
ABEL PEREA SIERRA-Concejal Economía y Hacienda, Organización, NNTT,Contratación,Transparencia, Smart City - 26/07/2020
serialNumber=S2833002E,CN=Sello de tiempo TS@ - @firma,OU=Secretaría General de Administración Digital,O=Secretaría de Estado de Función Pública,C=ES - 26/07/2020 23:36:59

EXPEDIENTE:: 2020CGEN-00001
Fecha: 21/05/2020
Hora: 00:00
Und. reg:REGISTRO GENERAL

AYUNTAMIENTO
DE
ALHAURÍN DE LA TORRE
(M A L A G A)

Nº Entidad Local 01-29007-5
C.I.F.: P-2900700-B

PLAZA DE LA JUVENTUD, S/N
C.P. 29130
TELF. 952 41 71 50/51
informacion@alhaurindelatorre.es

PROPUESTA A LA COMISIÓN ESPECIAL DE CUENTAS RELATIVA A LA APROBACIÓN POR PLENO DE LA CUENTA GENERAL 2019

A fin de dar cumplimiento a lo dispuesto en el artículo 212 del Real Decreto Legislativo 2/2004, de 5 de marzo, por el que se aprueba el Texto Refundido de la Ley Reguladora de las Haciendas Locales (en adelante TRLHL) se ordenó a la Intervención que procediera a formar la Cuenta General del ejercicio 2019.

Formada e informada la Cuenta General de 2019, considerando comprobados los libros, documentos y justificantes oportunos, así como toda la documentación anexa a la misma y exigida por la legislación vigente, se somete al examen de la Comisión Especial de Cuentas de esta entidad, en cumplimiento de lo dispuesto en el artículo 116 de la Ley 7/1985, de 2 de abril, Reguladora de las Bases de Régimen Local.

Por ello, de conformidad con lo establecido en el artículo 175 del Real Decreto 2568/1986, de 28 de noviembre, por el que se aprueba el Reglamento de Organización, Funcionamiento y Régimen Jurídico de las Entidades Locales se eleva la siguiente,

PROPUESTA DE RESOLUCIÓN:

Primero: Emitir informe/dictamen favorable en relación a dicho expediente.

Segundo: Exponer al público el expediente de Cuenta General junto con el dictamen de la Comisión Especial de Cuentas mediante su inserción en el Boletín Oficial de la Provincia y en el Tablón de Edictos de la Corporación por plazo de quince días, durante los cuales, y ocho más podrán los interesados presentar reclamaciones, reparos u observaciones. Examinados éstos últimos por dicha Comisión y practicada por la misma cuantas comprobaciones estimen necesarias, emitirán nuevo informe.

No obstante, la Comisión decidirá.

En Alhaurín de la Torre, a la fecha de la firma digital del documento
El Concejal-Delegado de Economía y Hacienda
Fdo.: D. Abel Perea Sierra

AYUNTAMIENTO
DE
ALHAURÍN DE LA TORRE
(M A L A G A)

Nº Entidad Local 01-29007-5
C.I.F.: P-2900700-B

PLAZA DE LA JUVENTUD, S/N
C.P. 29130
TELF. 952 41 71 50/51
informacion@alhaurindelatorre.es

EXPTE.: 13168_2020_DCTA-00009
ASUNTO: Actuaciones de control permanente informe de control financiero al ejercicio 2019 con ocasión de la aprobación de la cuenta general 2019.

INFORME
Ref.-1008-2020

ANTECEDENTES (Introducción)

Conforme establece el artículo 220 del RDL 2/2004 por el que se aprueba el texto refundido de la Ley Reguladora de las Haciendas Locales, el control financiero tendrá por objeto comprobar el funcionamiento en el aspecto económico-financiero de los servicios de las entidades locales, de sus organismos autónomos y de las sociedades mercantiles de ellas dependientes. Esta entidad local carece de organismos dependientes.

El artículo 29 del RD424/2017 indica que el control financiero se ejercerá mediante el ejercicio del control permanente y la auditoría pública. En el caso de Alhaurín de la Torre, tan solo se aplica el control permanente.

El control permanente tiene por objeto comprobar que el funcionamiento de la actividad económico-financiera del sector público local se ajusta al ordenamiento jurídico y a los principios generales de buena gestión financiera, con el fin último de mejorar la gestión en su aspecto económico, financiero, patrimonial, presupuestario, contable, organizativo y procedimental. A estos efectos, se pueden aplicar técnicas de auditoría.

El resultado de las actuaciones de control permanente se documentará en informes escritos, en los que se expondrán de forma clara, objetiva y ponderada los hechos comprobados, las conclusiones obtenidas y, en su caso, las recomendaciones sobre las actuaciones objeto de control. Asimismo, se indicarán las deficiencias que deban ser subsanadas mediante una actuación correctora inmediata, debiendo verificarse su realización en las siguientes actuaciones de control.

Siguiendo lo dispuesto en el artículo 36 rd 424/2017 de 28 de abril , el informe definitivo de control financiero será remitido por el órgano interventor al gestor directo de la actividad económico-financiera controlada y al Presidente de la Entidad Local, así como, a través de este último, al Pleno para su conocimiento. El análisis del informe constituirá un punto independiente en el orden del día de la correspondiente sesión plenaria. También serán enviados a los órganos que prevé el artículo 5.2 cuando en dichos informes se aprecie la existencia de hechos que puedan dar lugar, indiciariamente, a las responsabilidades que en él se describen.

La información contable de las entidades del sector público local y, en su caso, los informes de auditoría de cuentas anuales, deberán publicarse en las sedes electrónicas corporativas.

Esta misma información se remitirá a la Intervención General de la Administración del Estado, para su integración en el registro de cuentas anuales del sector público regulado en el artículo 136 de la Ley 47/2003, de 26 de noviembre, General Presupuestaria, de conformidad con las instrucciones que se dicten al respecto.

El presente informe contiene el resumen de los resultados mas significativos de las actuaciones de control interno llevadas a cabo durante 2019 y cuya realización estaba prevista en el “ Plan anual de control financiero” para ese ejercicio 2019, en el se estableció como elementos a observar : nóminas y contratos menores, se han añadido además otros aspectos adicionales(en virtud del rd 424/2017, de 28 de Abril) .

CVE: 07E4000E74EA00F1J9X4O3N5P1
URL Comprobación:
https://sede.alhaurindelatorre.es/index.php?id=verificacion

FIRMANTE - FECHA
ROBERTO BUENO MORENO-INTERVENTOR - 24/07/2020
serialNumber=S2833002E,CN=Sello de tiempo TS@ - @firma,OU=Secretaría General de Administración Digital,O=Secretaría de Estado de Función Pública,C=ES - 24/07/2020 13:40:10

EXPEDIENTE:: 2020DCTA-00009
Fecha: 22/07/2020
Hora: 00:00
Und. reg:REGISTRO GENERAL

CVE: 07E4000EA14000K6K2K0L9F7H0
URL Comprobación:
https://sede.alhaurindelatorre.es/index.php?id=verificacion

FIRMANTE - FECHA
AYUNTAMIENTO DE ALHAURÍN DE LA TORRE-AYTO. ALHAURIN DE LA TORRE - 11/08/2020
serialNumber=S2833002E,CN=Sello de tiempo TS@ - @firma,OU=Secretaría General de Administración Digital,O=Secretaría de Estado de Función Pública,C=ES - 11/08/2020 11:34:08
Diligencia:

EXPEDIENTE:: 2020CGEN-00001
Fecha: 21/05/2020
Hora: 00:00
Und. reg:REGISTRO GENERAL

AYUNTAMIENTO
DE
ALHAURÍN DE LA TORRE
(M A L A G A)

Nº Entidad Local 01-29007-5
C.I.F.: P-2900700-B

PLAZA DE LA JUVENTUD, S/N
C.P. 29130
TELF. 952 41 71 50/51
informacion@alhaurindelatorre.es

PUNTO PRIMERO DEL INFORME DE CONTROL FINANCIERO. Actuaciones de control permanente informe de control financiero al ejercicio 2019 con ocasión de la aprobación de la cuenta general 2019 referido a las NOMINAS Y DEMAS ASPECTOS DE PERSONAL.

OBJETIVO Y ALCANCE (Actuaciones de control realizadas)

1. Según lo previsto en el Plan Anual de Control Financiero, el objetivo del análisis de las nóminas es comprobar cumplimientos legales en la gestión de personal no verificados en la fase de fiscalización previa limitada, analizando la adecuación de las retribuciones a las disposiciones legales y reglamentarias vigentes y realizando comprobaciones aritméticas adicionales, si procediesen.
2. Todos los meses se realiza la fiscalización limitada previa de requisitos básicos, es decir la función interventora, (sin perjuicio de otra plena con posterioridad mediante control financiero) de la nómina y la comprobación aritmética con respecto al mes anterior, dichos informes se encuentran a disposición de quien lo solicite.

   En este sentido, además de comprobar los requisitos generales, para cualquier tipo de gasto (existencia de crédito adecuado y suficiente, que el gasto se genera por órgano competente, si los gastos cuentan con financiación afectada, que existe documento fehaciente o compromiso firme de aportación para financiar el gasto,…), se comprueba la existencia del informe de la funcionaria responsable del departamento de personal y la posible existencia de variaciones del mes anterior, todo ello de conformidad con el acuerdo de consejo de ministros relativo a la fiscalización previa limitada en la Intervención General del Estado, con fecha de 2008. Dicha variación de una nomina respecto a la anterior permite explicar los incrementos y disminuciones de importes, explicando el porque de dichas variaciones y muy util para detectar cambios , bajas, contrataciones, etc...
3. Asimismo procede hacer el seguimiento de las recomendaciones incluidas en el informe de control financiero del ejercicio anterior.

ANÁLISIS DE DATOS E INCIDENCIAS

En virtud de las observaciones que se han ido realizando en la fiscalización previa de cada expediente de nóminas, en esta ocasión los conceptos retributivos a tratar son los siguientes:

1. Productividad y gratificaciones extraordinarias
   - 1.1. Productividad mensual
     - a) Evaluación directa por el Alcalde
     - b) Carácter fijo y periódicos
     - c) Conceptos que no son productividad
   - 1.2. Plan de mejora: productividad trimestral por cumplimiento de la jornada
   - 1.3. Gratificaciones extraordinarias
2. Servicios extraordinarios
3. Funciones de superior categoría
4. Otras cuestiones (no incluido en el Plan Anual de Control Financiero)
   - 4.1. Pago anticipado
   - 4.2. Efectivos

Se procede con el análisis según el anterior esquema.

1. **Productividad y gratificaciones extraordinarias.**
   En la Orden EHA/3565/2008, de 3 de diciembre, por la que se aprueba la estructura de los presupuestos de las entidades locales, anexo III, artículo 15, define los incentivos al rendimiento como las retribuciones destinadas a remunerar el especial rendimiento, la actividad extraordinaria y el interés o iniciativa en el desempeño de las funciones encomendadas.

CVE: 07E4000E74EA00F1J9X4O3N5P1
URL Comprobación:
https://sede.alhaurindelatorre.es/index.php?id=verificacion

FIRMANTE - FECHA
ROBERTO BUENO MORENO-INTERVENTOR - 24/07/2020
serialNumber=S2833002E,CN=Sello de tiempo TS@ - @firma,OU=Secretaría General de Administración Digital,O=Secretaría de Estado de Función Pública,C=ES - 24/07/2020 13:40:10

EXPEDIENTE:: 2020DCTA-00009
Fecha: 22/07/2020
Hora: 00:00
Und. reg:REGISTRO GENERAL

CVE: 07E4000EA14000K6K2K0L9F7H0
URL Comprobación:
https://sede.alhaurindelatorre.es/index.php?id=verificacion

FIRMANTE - FECHA
AYUNTAMIENTO DE ALHAURÍN DE LA TORRE-AYTO. ALHAURIN DE LA TORRE - 11/08/2020
serialNumber=S2833002E,CN=Sello de tiempo TS@ - @firma,OU=Secretaría General de Administración Digital,O=Secretaría de Estado de Función Pública,C=ES - 11/08/2020 11:34:08
Diligencia:

EXPEDIENTE:: 2020CGEN-00001
Fecha: 21/05/2020
Hora: 00:00
Und. reg:REGISTRO GENERAL

AYUNTAMIENTO
DE
ALHAURÍN DE LA TORRE
(M A L A G A)

Nº Entidad Local 01-29007-5
C.I.F.: P-2900700-B

PLAZA DE LA JUVENTUD, S/N
C.P. 29130
TELF. 952 41 71 50/51
informacion@alhaurindelatorre.es

Al concepto 150, Productividad, se imputarán los gastos destinados a retribuir el excepcional rendimiento, la actividad y dedicación extraordinaria, el interés o iniciativa con que se desempeñen los puestos de trabajo.
Al concepto 151, Gratificaciones, se imputarán las retribuciones de carácter excepcional reconocidas por servicios extraordinarios prestados fuera de la jornada normal de trabajo, **sin que en ningún** caso puedan ser fijas en su cuantía ni periódicas en su devengo

1.1. Productividad mensual.

El complemento de productividad, según lo dispuesto en el artículo 5 del Real Decreto 861/1986, de 25 de abril, por el que se establece el régimen de las retribuciones de los funcionarios de Administración Local, está destinado a retribuir el especial rendimiento, la actividad extraordinaria y el interés e iniciativa con que el funcionario desempeña su trabajo. La apreciación de la productividad deberá realizarse en función de circunstancias objetivas (pero tiene carácter subjetivo, discreccional y reglado) relacionadas directamente con el desempeño del puesto de trabajo y objetivos asignados al mismo. En ningún caso las cuantías asignadas por complemento de productividad durante un período de tiempo originarán ningún tipo de derecho individual respecto a las valoraciones o apreciaciones correspondientes a períodos sucesivos. Las cantidades que perciba cada funcionario por este concepto deben ser de conocimiento público, tanto de los demás funcionarios de la Corporación como de los representantes sindicales.

Corresponde al Pleno de cada Corporación determinar en el presupuesto la cantidad global destinada a la asignación de complemento de productividad a los funcionarios dentro de los límites máximos señalados en el artículo 7.2, b), de esta norma.

Corresponde al Alcalde o al Presidente de la Corporación la asignación/distribución de dicha cuantía entre los diferentes programas o áreas y la asignación individual del complemento de productividad, con sujeción a los criterios que en su caso haya establecido el Pleno, sin perjuicio de las delegaciones que pueda conferir conforme a lo establecido en la Ley 7/1985, de 2 de abril.

a) Se ha comprobado como las productividades han venido siendo evaluadas/puntuadas exclusivamente por el Alcalde, añadiendo el mismo un valor con aspas (y a rotulador) y el consecuente importe económico equivalente; a tal efecto se suscitan dudas sobre si el Alcalde puede realizar la evaluación- el mismo, personalmente- del trabajo que ocasiona el devengo de dicho complemento de productividad. (la evaluación no puede ser un elemento basado en aspectos politicos, y aunque no se tratará , puede ser objeto de discrepancias y dudas, puesto que su no justificación tecnica puede dar lugar a que se tilde de arbitraria, por lo que es aconsejable que se informe desde un punto de vista tecnico (lo entendemos lógico) y a parte tambien existen notas juridicas que apuntan en esa dirección:
   - Las sentencia del Tribunal superior de Justicia, sala de lo contencioso Administrativo de Madrid, Sentencia 20167, recurso número 628/2006 que establece literal en su página 4 : “en efecto es el jefe correspondiente el encargado de fijar, de acuerdo con la valoración del rendimiento, actividad extraordinaria y el grado de interés, la valoración de cada funcionario a efectos de la percepción del complemento de productividad, no siendo esta un concepto periódico en su percepción, ni fijo en su cuantía”.
   - La sentencia STSJ AND 1987/2000 Nº de resolución 164/2000, de fecha 7/02/2000, que en su página segunda establece literal “correspondiendo al responsable de la gestión de cada programa de gastos determinar la cuantía individual que corresponde en su caso a cada funcionario”.
   - La Sentencia número 164/2000 de 7 de febrero del Tribunal superior de justicia de Andalucía, Granada (Sala de lo Contencioso Administrativo) que dice literal (…) “no es posible la supresión del complemento de productividad por un simple acto voluntarista de la alcaldesa sin justificación alguna”, por la cual ante una reducción de importes o supresión la Alcaldía tendría que justificar objetivamente porque lo hace, cuando quién realmente puede determinar el cumplimiento o no de los objetivos es el superior inmediato del empleado que se evalúa.

CVE: 07E4000E74EA00F1J9X4O3N5P1
URL Comprobación:
https://sede.alhaurindelatorre.es/index.php?id=verificacion

FIRMANTE - FECHA
ROBERTO BUENO MORENO-INTERVENTOR - 24/07/2020
serialNumber=S2833002E,CN=Sello de tiempo TS@ - @firma,OU=Secretaría General de Administración Digital,O=Secretaría de Estado de Función Pública,C=ES - 24/07/2020 13:40:10

EXPEDIENTE:: 2020DCTA-00009
Fecha: 22/07/2020
Hora: 00:00
Und. reg:REGISTRO GENERAL

CVE: 07E4000EA14000K6K2K0L9F7H0
URL Comprobación:
https://sede.alhaurindelatorre.es/index.php?id=verificacion

FIRMANTE - FECHA
AYUNTAMIENTO DE ALHAURÍN DE LA TORRE-AYTO. ALHAURIN DE LA TORRE - 11/08/2020
serialNumber=S2833002E,CN=Sello de tiempo TS@ - @firma,OU=Secretaría General de Administración Digital,O=Secretaría de Estado de Función Pública,C=ES - 11/08/2020 11:34:08
Diligencia:

EXPEDIENTE:: 2020CGEN-00001
Fecha: 21/05/2020
Hora: 00:00
Und. reg:REGISTRO GENERAL

AYUNTAMIENTO
DE
ALHAURÍN DE LA TORRE
(M A L A G A)

Nº Entidad Local 01-29007-5
C.I.F.: P-2900700-B

PLAZA DE LA JUVENTUD, S/N
C.P. 29130
TELF. 952 41 71 50/51
informacion@alhaurindelatorre.es

- Es por lo tanto que suscita dudas la viabilidad legal de que el Alcalde evalúe directamente el trabajo a remunerar por cada uno de los empleados municipales y no el jefe correspondiente o al menos el responsable de la gestión de cada programa de gastos. Si es cierto que para los jefes de servicio existe un superior intermedio , como es el concejal (porque no existe otro remedio , pero que cuando haya un tecnico superior se debería acudir a el para la evaluación). Por tanto el concejal del area podria evaluar a estos jefes de servicio, siendo la firma del Sr. Alcalde si lo desea una supervisión posterior.
- A partir de septiembre de 2019, fecha en la que se dio cuenta al pleno del informe de control financiero correspondiente a 2018, en el que también se pusieron de manifiesto estas incidencias, se incorporan firmas de jefaturas de servicio o responsables intermedios en las evaluaciones de las productividades, sin poder precisar, en ocasiones, si son anteriores o posteriores a la evaluación.

b) Se observan productividades que se repiten en cuantía y en el sujeto que las percibe, considerando que son periódicas lo cual puede producir la desnaturalización de la misma, sobre todo si la evaluación de las mismas fuese incorrecta o demostrarán alguna pega legal. Consideramos que el que se evaluen es una garantía, pero no se puede asegurar de que una " defensa en un pleito" pudiera demostrar " algun resquicio o detalle" que provoquen una resolución demostrando una evaluación incorrecta y deviniera por su pago periodico en una desnaturalización de la misma, conllevando un reconocimiento judicial de inclusión en el complemento específico y anulación de un decreto de no asignación de productividades a quien la venia cobrando antes. Es por lo tanto muy arriesgado su abono periodico y fijo o constante (ya sea en meses, u otros repetitivos de tres en tres , o de dos en dos,….) . "*Lo razonable, para eludir en lo posible los juicios y las controversias, es que o bien no se abone todos los meses, para evitar quesea periódica. Es cierto que periodicidad es un concepto amplio, y que vale tanto para cada mes, como para cada trimestre o para cada año, pero lo cierto es que el abono mes a mes identifica este concepto con las retribuciones fijas, y demostrar posteriormente que no es así se hace más complicado que partir de unos periodos distintos. Si se optara por abonar todos los meses, creemos que debe ser tras una fundamentación detallada,-* ejemplo por problemas de tesoreria- *que, en principio, debería suponer una diferente cuantía en cada mes. Porque lo que parece complejo es que los funcionarios siempre tengan la misma motivación o el mismo interés, uno más y unos menos. (consultor de los ayuntamientos)"*

- Y como señalara la STSJCV de 19 de octubre de 2007 (JUR 2008, 3921), hay una cierta praxis administrativa desnaturalizadora del complemento de productividad que lo configura de facto como una retribución periódica sometida al mismo régimen de las retribuciones complementarias, periódicas, fijas y objetivas, lo que no es conforme a Derecho".
- La jurisprudencia ha consagrado que el complemento de productividad debe asignarse de forma individual, sin que quepa su pago de manera genérica para categorías o grupos. (en nuestro vaso se observa que existe un grupo de funcionarios que siempre las cobran periodica y repetitivamente)
  - No se observa la fijación o asignación total de las cuantías por productividad para cada trabajador, apreciando que los objetivos fijados en el acuerdo marco de personal resultan ambiguos, por lo que su más afinada objetivización aportaría seguridad jurídica para el evaluador,
  - Es decir, se entiende que lo correcto es la aprobación de la cantidad global a asignar al trabajador junto con los objetivos, para su conocimiento y el del resto de

CVE: 07E4000E74EA00F1J9X4O3N5P1
URL Comprobación:
https://sede.alhaurindelatorre.es/
index.php?id=verificacion

FIRMANTE - FECHA
ROBERTO BUENO MORENO-INTERVENTOR - 24/07/2020
serialNumber=S2833002E,CN=Sello de tiempo TS@ - @firma,OU=Secretaría General de Administración Digital,O=Secretaría de Estado de Función Pública,C=ES - 24/07/2020 13:40:10

EXPEDIENTE:: 2020DCTA-00009
Fecha: 22/07/2020
Hora: 00:00
Und. reg:REGISTRO GENERAL

CVE: 07E4000EA14000K6K2K0L9F7H0
URL Comprobación:
https://sede.alhaurindelatorre.es/
index.php?id=verificacion

FIRMANTE - FECHA
AYUNTAMIENTO DE ALHAURÍN DE LA TORRE-AYTO. ALHAURIN DE LA TORRE - 11/08/2020
serialNumber=S2833002E,CN=Sello de tiempo TS@ - @firma,OU=Secretaría General de Administración Digital,O=Secretaría de Estado de Función Pública,C=ES - 11/08/2020 11:34:08
Diligencia:

EXPEDIENTE:: 2020CGEN-00001
Fecha: 21/05/2020
Hora: 00:00
Und. reg:REGISTRO GENERAL

trabajadores. Por ejemplo con un decreto tras la aprobación del presupuesto que asigne a cada trabajador una cuantía anual a evaluar.

- Lo ideal sería dejar de abonarlas periódicamente y pasar a realizarlo por ejemplo una vez al año, para así no arriesgar el que el que las percibe pueda alegar que su productividad forma parte del complemento especifico y por lo tanto no se le puede suprimir. Por tanto entendemos correcto emitir un decreto asignando anualmente una productividad a una persona, evaluar (por un técnico) anualmente (u otro periodo) por un jefe intermedio su rendimiento interés e iniciativa y abonar anualmente .
- Comparados manualmente los listados de productividades del último trimestre, resulta que 142 trabajadores recibieron productividades, resultando que para 30 de ellos hubo reiteración de la cuantía. En total, 35 recibieron productividad los tres meses seguidos. Así pues, sigue habiendo productividades fijas y/o periódicas. Es este un riesgo de futuras reclamaciones en caso de su eliminación, el trabajador podría alegar que son repetitivas y constantes y que se ha desnaturalizado por lo que solicitaria una incorporación de las mismas en su complemento específico por medio (ejemplo) de Sentencia Judicial. Por lo tanto su forma de abono conlleva un riesgo que puede ser solventado.

c) Se detectan conceptos incorrectamente valorados como productividad.
   - La policía local realiza “noches completas, noches parciales, domingos y festivos”. Dichas conceptos no deben ser incluidos dentro de la productividad sino dentro del concepto gratificación. Además de ser repetitiva bajo este último concepto se trataría mas bien de un aspecto a incluir en el específico.
   - Así mismo aparece un pago, también para la policía local, por el concepto de servicios en motocicleta, el cual no encontramos regulación a la misma, por lo que si se hubiera querido imponer como productividad debería ser evaluada como especial dedicación, interés, iniciativa… y no como “servicios en motocicleta”, por lo que no procede su abono de esta forma (lo encontramos mas adecuado como un concepto del complemento específico).

1.2. **Plan de mejora: productividad trimestral por cumplimiento de la jornada**

Los denominados “planes de mejora” para personal estatutario, policía local y personal laboral, fueron aprobados en pleno ordinario de 08/02/2013, para el periodo 2013-2015. En ellos se atiende a criterios tales como “asistencia al puesto de trabajo” (no absentismo), puntualidad, permanencia en el puesto, eficiencia en el desempeño, … que se evalúan con puntuación del 1 al 10 y con valor por punto de 15´00 € y se abonan en el mes posterior al trimestre vencido

- La Sentencia número 992/1999 de 9 de Junio del Tribunal Superior de Justicia de Andalucía declaró no ajustado a derecho el uso del complemento retributivo de productividad para conseguir un objetivo de puntualidad y falta de absentismo: “Por consiguiente, siendo el cumplimiento del horario uno de los deberes esenciales del funcionario, no es posible retribuirlo complementariamente, por lo que el Convenio impugnado debe ser anulado en tal sentido. Por otro lado, la permanencia en la situación de alta o asimilada, que no siempre depende de la voluntad del personal- piénsese, por ejemplo, en los supuestos de enfermedad o incapacidad- tampoco puede ser primada”.
- Más recientemente y manteniendo la misma línea argumental el Tribunal Supremo, Sala Tercera, de lo Contencioso-administrativo, Sección 7ª, Sentencia de 19 de junio de 2012, rec 3524/2011, rechaza igualmente esta clase de complementos, si bien al no haber sido objeto de impugnación por las partes lógicamente el Tribunal no puede entrar de oficio, pero si realiza un “obiter dicta”, muy claro e interesante, así declara expresamente: “Y los razonamientos anteriores no significan que esta Sala preste su

CVE: 07E4000E74EA00F1J9X4O3N5P1
URL Comprobación:
https://sede.alhaurindelatorre.es/index.php?id=verificacion

FIRMANTE - FECHA
ROBERTO BUENO MORENO-INTERVENTOR - 24/07/2020
serialNumber=S2833002E,CN=Sello de tiempo TS@ - @firma,OU=Secretaría General de Administración Digital,O=Secretaría de Estado de Función Pública,C=ES - 24/07/2020 13:40:10

EXPEDIENTE:: 2020DCTA-00009
Fecha: 22/07/2020
Hora: 00:00
Und. reg:REGISTRO GENERAL

CVE: 07E4000EA14000K6K2K0L9F7H0
URL Comprobación:
https://sede.alhaurindelatorre.es/index.php?id=verificacion

FIRMANTE - FECHA
AYUNTAMIENTO DE ALHAURÍN DE LA TORRE-AYTO. ALHAURIN DE LA TORRE - 11/08/2020
serialNumber=S2833002E,CN=Sello de tiempo TS@ - @firma,OU=Secretaría General de Administración Digital,O=Secretaría de Estado de Función Pública,C=ES - 11/08/2020 11:34:08
Diligencia:

EXPEDIENTE:: 2020CGEN-00001
Fecha: 21/05/2020
Hora: 00:00
Und. reg:REGISTRO GENERAL

AYUNTAMIENTO
DE
ALHAURÍN DE LA TORRE
(M A L A G A)

Nº Entidad Local 01-29007-5
C.I.F.: P-2900700-B

PLAZA DE LA JUVENTUD, S/N
C.P. 29130
TELF. 952 41 71 50/51
informacion@alhaurindelatorre.es

conformidad al cuestionable complemento o gratificación por permanencia o asistencia que viene siendo aplicado por el Ayuntamiento recurrente, cuyo objeto no es otro que premiar lo que no es sino un deber del funcionario – el cumplimiento de su jornada y horario (...)".

- Por lo tanto, podemos realizar una transposición de estas consideraciones de nuestros tribunales, y por ello, a nuestro juicio, está claro que no es posible utilizar ni el complemento de productividad ni las gratificaciones para recompensar lo que es una obligación legal, la de asistir en tiempo y forma al puestos de trabajo. La productividad trata de premiar el mayor rendimiento, celo, interés en el puesto , no el acudir al puesto simplemente.
- Se tiene constancia del abono de productividad por cumplimiento del plan de mejora a personal contratado por medio de programas o subvenciones, lo cual entendemos no ajustado al convenio, ya que este se dirige al personal propio del Ayuntamiento y no al de Administraciones ajenas.

Se destaca asimismo que la jurisprudencia ha consagrado que el complemento de productividad debe asignarse de forma individual, sin que quepa su pago de manera genérica para categorias o grupos, naturalmente el pago a toda la plantilla de esta productividad por cumplimiento de la jornada habitual incumple lo transcrito.

1.3. Gratificaciones extraordinarias.

Cómo se ha indicado anteriormente, las gratificaciones son retribuciones de carácter excepcional reconocidas por servicios extraordinarios prestados fuera de la jornada normal de trabajo, sin que en ningún caso puedan ser fijas en su cuantía ni periódicas en su devengo. Lo que no responda a este concepto no es una gratificación.

En los listados mensuales titulados "gratificaciones extraordinarias" constan conceptos tales (entre otros) como "servicio especial RSU", guardias de la policía local y complemento por jornada partida o flexible. En muchas ocasiones las cuantías o valoraciones de los servicios son fijas para cada categoría citada, en ocasiones no se determina las horas prestadas, ni aparece el motivo por el cual no han " fichado". Pues bien en abundamiento de lo anterior destacar que ; *Las circunstancias de dicha desnaturalización del complemento de productividad son otras, por ejemplo, que se abone de forma fija y periódica sin atender al cumplimiento de objetivos concretos o que se reconozca en atención a variables que no forman parte del mismo como la puntualidad (STSJ de Canarias núm. 169/2017, de 28 de marzo, recurso de apelación núm. 253/2016), la asistencia al puesto de trabajo (STSJ de Canarias núm. 552/2016 de 4 noviembre, dictada en el recurso de apelación 333/2015, cuando asumiendo el criterio de la sentencia que confirma, recuerda que "un complemento de productividad lo que retribuye no es acudir al trabajo, sino por el contrario ser productivo en el trabajo"); como los servicios prestados fuera de la jornada ordinaria que deben retribuirse con gratificaciones extraordinarias o, en el caso del personal laboral, con horas extras (STSJ de Islas Canarias num. 79/2015 de 11 junio, recurso de Apelación 41/2015: "el complemento de productividad es subjetivo, pues depende del grado de rendimiento, interés e iniciativa de cada empleado en el desempeño de un trabajo que requiere una evaluación concreta, lo que no es aplicable a trabajos esporádicos por necesidades del servicio que constituyen una actividad extraordinaria."); como la prestación de servicios en jornada partida, de noche, en sábados, domingos y festivos que, por aplicación de lo dispuesto en el artículo 4 del Real Decreto 861/1986, deben retribuirse, previa valoración del puesto de trabajo, mediante el complemento*

CVE: 07E4000E74EA00F1J9X4O3N5P1
URL Comprobación:
https://sede.alhaurindelatorre.es/
index.php?id=verificacion

FIRMANTE - FECHA
ROBERTO BUENO MORENO-INTERVENTOR - 24/07/2020
serialNumber=S2833002E,CN=Sello de tiempo TS@ - @firma,OU=Secretaría General de Administración Digital,O=Secretaría de Estado de Función Pública,C=ES - 24/07/2020 13:40:10

EXPEDIENTE:: 2020DCTA-00009
Fecha: 22/07/2020
Hora: 00:00
Und. reg:REGISTRO GENERAL

CVE: 07E4000EA14000K6K2K0L9F7H0
URL Comprobación:
https://sede.alhaurindelatorre.es/
index.php?id=verificacion

FIRMANTE - FECHA
AYUNTAMIENTO DE ALHAURÍN DE LA TORRE-AYTO. ALHAURIN DE LA TORRE - 11/08/2020
serialNumber=S2833002E,CN=Sello de tiempo TS@ - @firma,OU=Secretaría General de Administración Digital,O=Secretaría de Estado de Función Pública,C=ES - 11/08/2020 11:34:08
Diligencia:

EXPEDIENTE:: 2020CGEN-00001
Fecha: 21/05/2020
Hora: 00:00
Und. reg:REGISTRO GENERAL

PLAZA DE LA JUVENTUD, S/N
C.P. 29130
TELF. 952 41 71 50/51
informacion@alhaurindelatorre.es

específico al ser condiciones particulares de algunos puestos de trabajo en atención a su penosidad. (consultor de los ayuntamientos) .

a) Se hace necesario retribuir esta posible situación con un complemento específico de disponibilidad (condición particular de los puestos de trabajo) en lugar de hacerlo mediante servicios extraordinarios, siempre que este permitido por la LPGE en vigor.
   - No se tratándose de tareas extraordinaria realizada fuera del horario habitual, ni remunerándose un un especial rendimiento, dedicación, iniciativa en el desempeño, quizá estarían mejor encuadrados como servicios extraordinarios en unos casos y complementos específicos en otros.
   - Tal y como sucede, la fijación de gratificaciones por convenio puede dar lugar a que para una misma persona esté realice dichas prestaciones todos los meses, dando lugar a una reiteración cada mes de dicho concepto, lo cual va en contra del 151 de la estructura de presupuestos de las entidades locales, por lo que si se prevé una reiteración mes a mes y a la vista de su incumplimiento lo correcto es configurarlo como específico siempre que esté acorde con la LPGE vigente.

2. Servicios extraordinarios.

Las gratificaciones por servicios extraordinarios permiten remunerar trabajos o servicios realizados fuera de la jornada normal.

Según lo dispuesto en el artículo 6 del Real Decreto 861/1986, corresponde al Pleno de la Corporación determinar en el presupuesto la cantidad global destinada a la asignación de gratificaciones a los funcionarios dentro de los límites máximos señalados en el artículo 7.2, c), de este Real Decreto. Corresponde al Alcalde o Presidente de la Corporación la asignación individual, con sujeción a los criterios que, en su caso, haya establecido el pleno, sin perjuicio de las de las delegaciones que pueda conferir conforme a o establecido en la Ley 7/1985, de 2 de abril.

Las gratificaciones, que en ningún caso podrán ser fijas en su cuantía ni periódicas en su devengo, habrán de responder a servicios extraordinarios realizados fuera de la jornada normal de trabajo. (tal y como se ha dicho de resultar repetitivas lo adecuado es incluirlas en el especifico(y deberá ser de conformidad a la LPGE) ya que su abono periodico conlleva su desnaturalización)

Esta clase de retribuciones ha de tener carácter extraordinario, por lo que no origina derechos individuales para períodos sucesivos.

El artículo 17 del acuerdo de funcionarios y del convenio dispone que se fijarán en función del tiempo requerido y de conformidad con una tabla retributiva por categorías profesionales.

a) En ocasiones constó como concepto “mayor interés y dedicación en el desarrollo de su función administrativa y tramitación de expedientes”, siendo un concepto propio de las productividades, por lo que no deben ser incluidas dentro del concepto de gratificación.
b) Otras veces no se detalló en que consisten los servicios prestados fuera de la jornada habitual, no se detalla las horas ni porque no fichan por el sistema reglamentariamente establecido de control horario por dispositivo electrónico.
c) La asistencia a mesas de contratación no puede ser retribuida como servicio extraordinario o productividad porque corresponde la asistencia no delegable de FHN, por lo que aparte de provocar una nulidad de los acuerdos de este órgano, no resultan adecuados en su abono, como complemento de ningún tipo.
d) Los partes individuales de servicios extraordinarios deberían estar firmadas por el supervisor responsable, o jefe del departamento, o por el concejal. La firma del jefe del departamento se considera esencial para evitar arbitrariedad en su determinación. Tendra que aparecer el motivo de su exclusión del fichaje reglamentariamente fijado para todos los empleados municipales, tal y como hemos expuesto no deben ser repetitivos , fijos y periódicos.
e) Con respecto a cualquier tipo de servicio prestado fuera de la jornada habitual (gratificación) entendemos que salvo causa justificada deben ser fichadas por el normal método de control de asistencia que utiliza este Ayuntamiento.

CVE: 07E4000E74EA00F1J9X4O3N5P1
URL Comprobación:
https://sede.alhaurindelatorre.es/index.php?id=verificacion

FIRMANTE - FECHA
ROBERTO BUENO MORENO-INTERVENTOR - 24/07/2020
serialNumber=S2833002E,CN=Sello de tiempo TS@ - @firma,OU=Secretaría General de Administración Digital,O=Secretaría de Estado de Función Pública,C=ES - 24/07/2020 13:40:10

EXPEDIENTE:: 2020DCTA-00009
Fecha: 22/07/2020
Hora: 00:00
Und. reg:REGISTRO GENERAL

CVE: 07E4000EA14000K6K2K0L9F7H0
URL Comprobación:
https://sede.alhaurindelatorre.es/index.php?id=verificacion

FIRMANTE - FECHA
AYUNTAMIENTO DE ALHAURÍN DE LA TORRE-AYTO. ALHAURIN DE LA TORRE - 11/08/2020
serialNumber=S2833002E,CN=Sello de tiempo TS@ - @firma,OU=Secretaría General de Administración Digital,O=Secretaría de Estado de Función Pública,C=ES - 11/08/2020 11:34:08
Diligencia:

EXPEDIENTE:: 2020CGEN-00001
Fecha: 21/05/2020
Hora: 00:00
Und. reg:REGISTRO GENERAL

AYUNTAMIENTO
DE
ALHAURÍN DE LA TORRE
(M A L A G A)

Nº Entidad Local 01-29007-5
C.I.F.: P-2900700-B

PLAZA DE LA JUVENTUD, S/N
C.P. 29130
TELF. 952 41 71 50/51
informacion@alhaurindelatorre.es

- Se me informó que este aspecto se va a solucionar en los sucesivos meses, estableciendo el motivo por el cual no se ficha mediante el sistema de control de presencia y haciéndolo unicamente a través de la firma de superior jerárquico
  - A partir de septiembre de 2019, fecha en la que se dio cuenta al pleno del informe de control financiero correspondiente a 2018, en el que también se pusieron de manifiesto estas incidencias, los documentos aparecen mejor configurados.
  - No obstante conviene insistir en la necesidad de autorización previa de los servicios extraordinarios, relación de trabajos realizados fuera de la jornada habitual y la firma de la jefatura del área o servicio.

3. Retribución por funciones superiores.

Con relación a la retribución de funciones superiores, el artículo 7 del vigente acuerdo de funcionarios establece que sólo podrán ejercerse, con carácter excepcional o transitorio, funciones de categoría superior o distinta, cuando así lo autorice el órgano decisorio de la Corporación, previo informe del jefe del respectivo servicio, cuando se considere oportuno. En tales casos, se abonarán las diferencias de los conceptos retributivos inherentes al puesto de trabajo, si los hubiere, durante el tiempo que perdure dicha situación.

Constan listados de empleados indemnizados por desempeño de funciones superiores.

a) Con respecto a dichas indemnizaciones aprobadas por desempeño de funciones de superior categoría (y salvo mejor fundamentación en derecho) debe haberse realizado un concurso interno a fin de comunicar a todos los interesados que puedan acceder a la plaza la posibilidad de hacerlo de forma temporal, teniendo que cumplir con los requisitos de ese puesto en la RPT, tales como titulación etc, de lo contrario , designar a un funcionario directamente para un puesto da lugar a indicios de arbitrariedad sobre todo por parte de otros funcionarios que pudieron también haberlo solicitado, con un proceso interno se evita dicha " suspicacia " o " ese dar lugar a dudas " por así decirlo.
b) No se conoce a día de hoy la existencia de dichos concursos por lo que habría una vulneración de la movilidad y su normativa correspondiente.
c) Dichas plazas no podrán estar indefinidamente cubiertas temporalmente, por lo que salvo mejor fundamentación en derecho existen limitaciones a la cobertura temporal de las plazas. Y si su permanencia en el tiempo va a ser muy larga , motivarlo.

4. Límites de los complementos anuales.

En cuanto a los límites establecidos en el artículo 7.2 b) del R.D.861/1986, relativos a los porcentajes máximos de complementos específicos, de productividad y gratificaciones de los funcionarios, se han realizado los siguientes cálculos:

Económica	Descripción	Límite	Cdto.inicial	%	ORN	%
12101 – 12103	COMPLEMENTO ESPECÍFICO	75,00 %	1.353.488,00 €	67,49 %	993.202,34 €	54,77 %
15000	PRODUCTIVIDAD FUNCIONARIOS	30,00 %	595.000,00 €	29,67 %	564.570,80 €	31,13 %
15100	GRATIFICACIONES FUNCIONARIOS	10,00 %	57.000,00 €	2,84 %	255.770,52 €	14,10 %
			2.005.488,00 €		1.813.543,66 €	

De acuerdo con lo anterior, **no se cumple** con los límite señalado en el art. 7.2b) del R.D. 861/1986, al haber superado las productividades el límite del porcentaje.

5. Otras cuestiones

5.1. Pago anticipado

a) El articulo 184 TRLRHL y el 52 del RD 500/1990 indican que la gestión del presupuesto de gastos se realizará en las siguientes fases cuyo contenido se establecerá reglamentariamente:
   - Autorización de gasto.
   - Disposición o compromiso de gasto.

CVE: 07E4000E74EA00F1J9X4O3N5P1
URL Comprobación:
https://sede.alhaurindelatorre.es/index.php?id=verificacion

FIRMANTE - FECHA
ROBERTO BUENO MORENO-INTERVENTOR - 24/07/2020
serialNumber=S2833002E,CN=Sello de tiempo TS@ - @firma,OU=Secretaría General de Administración Digital,O=Secretaría de Estado de Función Pública,C=ES - 24/07/2020 13:40:10

EXPEDIENTE:: 2020DCTA-00009
Fecha: 22/07/2020
Hora: 00:00
Und. reg:REGISTRO GENERAL

CVE: 07E4000EA14000K6K2K0L9F7H0
URL Comprobación:
https://sede.alhaurindelatorre.es/index.php?id=verificacion

FIRMANTE - FECHA
AYUNTAMIENTO DE ALHAURÍN DE LA TORRE-AYTO. ALHAURIN DE LA TORRE - 11/08/2020
serialNumber=S2833002E,CN=Sello de tiempo TS@ - @firma,OU=Secretaría General de Administración Digital,O=Secretaría de Estado de Función Pública,C=ES - 11/08/2020 11:34:08
Diligencia:

EXPEDIENTE:: 2020CGEN-00001
Fecha: 21/05/2020
Hora: 00:00
Und. reg:REGISTRO GENERAL

PLAZA DE LA JUVENTUD, S/N
C.P. 29130
TELF. 952 41 71 50/51
informacion@alhaurindelatorre.es

- Reconocimiento o liquidación de la obligación.
- Ordenación de pago.

b) El artículo 58 del Real Decreto 500/90 establece que el reconocimiento y liquidación de la obligación es el acto mediante el cual se declara la existencia de un crédito exigible contra la entidad derivado de un gasto autorizado y comprometido.

c) El artículo 59 del Real Decreto 500/90 dice que previamente al reconocimiento de las obligaciones habrá de acreditarse documentalmente ante el Órgano competente la realización de la prestación o el derecho del acreedor de conformidad con los acuerdos que en su día autorizaron y comprometieron el gasto.
   - Por ello se entiende que el abono de la nómina antes de que el trabajador haya prestado sus servicios incumple lo anterior, siendo procedente que si el pago de la misma se realiza en fecha 20 de junio de 2019, se retribuya hasta ese dia, y no por anticipado. Por lo que se debe evitar en la medida de lo posible el pago anticipado de las nóminas acercándolo lo máximo al dia de su último vencimiento, esto es a fin de mes, **así sucede en el Ayuntamiento , no suelen abonarse nominas de forma generalizada mucho antes al ultimo dia del mes.**
   - Destacar que el pago anticipado puede dar lugar a que el último día del mes se den bajas las cuales se han abonado integramente, destacar que por parte del departamento de personal siempre se han regularizado con posterioridad dichos desajustes, si bien encontramos adecuado legalmente abonar la nomina cuando todo el periodo se ha devengado, ya que para anticipar conceptos existen ya los anticipos creados en el presupuesto.

5.2. Efectivos

a) En 2019 se detecta que hay una trabajadora social del programa de renta mínima que tras acabar la financiación de su programa continuo prestando servicios unos meses sin haber realizado pruebas adecuadas o acordes a los principios de acceso al empleo público, luego se tiene constancia de que aprobado por la Junta de un nuevo programa similar al anterior se produce su incorporación de nuevo por medio del SAE (Servicio Andaluz de Empleo) . En opinión del que suscribe no se entiende estrictamente que el SAE cumpla los principios constitucionales de acceso al empleo público. Aunque es cierto que de esto es la junta de Andalucía la que debería explicar el porque de acudir a esté medio (si obliga al ayuntamiento a acudir a este mecanismo), si el Ayuntamiento acude voluntariamente al SAE no cumple dichos principios constitucionales. Entendemos que el Ayuntamiento no debe acudir al SAE excepto que se acrediten siempre el cumplimiento de los principios constitucionales de acceso al empleo público. (entendemos que el SAE no publica en BOP, requiere que se este como demandante de empleo, puede exigir experiencia en puestos similares , una inscripción en esa oficina desde un tiempo, etc.… los cuales no entendemos acordes al acceso al empleo público, aunque puedan ser mas rápidos y ágiles).

b) Se observa ceses y nuevas contrataciónes, por medio de programas de subvenciones y no existe constancia del proceso selectivo o forma de selección de la misma, para determinar si cumple con los parámetros legales de acceso a la función pública. (cabe decir que no entendemos ajustado a derecho la utilización de entrevistas si estas determinan el que una persona entre o no entre, es decir no puede ser determinante su utilización).
   - Destacar que lo anterior puede conllevar riesgos en los términos establecidos en la LPGE en cuanto a la DA 43, destacando que la selección por SAE o con una simple entrevista, a juicio del que suscribe no cumple los principios constitucionales de acceso al empleo público, no garantiza estrictamente estos.

c) No se tiene constancia de la forma de selección en los procesos de incorporación de los programas financiados por la junta de Andalucía (30+, 30- etc.) ni se ha presentado

CVE: 07E4000E74EA00F1J9X4O3N5P1
URL Comprobación:
https://sede.alhaurindelatorre.es/
index.php?id=verificacion

FIRMANTE - FECHA
ROBERTO BUENO MORENO-INTERVENTOR - 24/07/2020
serialNumber=S2833002E,CN=Sello de tiempo TS@ - @firma,OU=Secretaría General de Administración Digital,O=Secretaría de Estado de Función Pública,C=ES - 24/07/2020 13:40:10

EXPEDIENTE:: 2020DCTA-00009
Fecha: 22/07/2020
Hora: 00:00
Und. reg:REGISTRO GENERAL

CVE: 07E4000EA14000K6K2K0L9F7H0
URL Comprobación:
https://sede.alhaurindelatorre.es/
index.php?id=verificacion

FIRMANTE - FECHA
AYUNTAMIENTO DE ALHAURÍN DE LA TORRE-AYTO. ALHAURIN DE LA TORRE - 11/08/2020
serialNumber=S2833002E,CN=Sello de tiempo TS@ - @firma,OU=Secretaría General de Administración Digital,O=Secretaría de Estado de Función Pública,C=ES - 11/08/2020 11:34:08
Diligencia:

EXPEDIENTE:: 2020CGEN-00001
Fecha: 21/05/2020
Hora: 00:00
Und. reg:REGISTRO GENERAL

AYUNTAMIENTO
DE
ALHAURÍN DE LA TORRE
(M A L A G A)

Nº Entidad Local 01-29007-5
C.I.F.: P-2900700-B

PLAZA DE LA JUVENTUD, S/N
C.P. 29130
TELF. 952 41 71 50/51
informacion@alhaurindelatorre.es

expediente para su fiscalización en lo referente a su propuesta de contratación en los tÉrminos del consejo de ministros relativo a la fiscalización previa limitada de 2008. Tambien hay que prestar cuidado en cuanto a la inclusión de becarios en el Ayuntamiento, en donde debe haber también un mínimo cumplimiento de un proceso adecuado que permita una igualdad de oportunidades entre posibles candidatos.

d) Asimismo ocurre con la incorporación de personal “de calle” (trabajan fuera de los centros) , posiblemente de servicios operativos, limpieza viaria.... Se producen incorporaciones, ceses y bajas de personal de “calle” y no se ha presentado expediente a esta intervención para su fiscalización, en los términos del consejo de ministros de 2008 (fiscalización previa limitada concretamente la función interventora) Se tiene constancia de que ese personal se contrata por medio de una bolsa , no se realizan propuestas a la intervención, ni se comunica su contratación , sino que se detecta al realizar el análisis de las variaciones de la nómina mes a mes. Esta bolsa es antigua y debe analizarse si es conforme a las limitaciones que imponen las leyes de presupuestos del Estado.

e) Por otro lado se ha presentado una comisión de servicios de policía local desde otro Ayuntamiento, entendemos que ha agotado la anterior y ha suscrito una nueva, aunque entendemos que la legislación solo permite un plazo máximo de 2 años para la comisión de servicios y no es posible la suscripción de otra nueva por otros 2 años. (salvo opinión jurídica en contra) Tampoco se tiene constancia de la publicidad dada a la posibilidad de comisiones de servicio para plazas vacantes en el Ayuntamiento de Alhaurin de la Torre, a fin de dar publicidad al interés municipal en cubrirlas , dando asimismo igualdad de oportunidades y cualquier policía (de toda España) la pueda solicitar también.

5.3. Aspectos adicionales a destacar con relación a los recursos humanos.

a) El artículo 308.2 de la LCSP establece que e*n ningún caso la entidad contratante podrá instrumentar la contratación de personal a través del contrato de servicios, incluidos los que por razón de la cuantía se tramiten como contratos menores*. Se observan algunos contratos administrativos de servicios celebrados con personas físicas (y juridicas tambien) que pueden dar lugar a reclamaciones laborales o tienen por objeto funciones reservadas al personal funcionario.

En el control financiero del ejercicio 2018 ya se detectaron algunas incidencias de esta categoría que ahora se revisan. Los siguientes terceros son arriesgados para el Ayuntamiento en el sentido de que podrían reclamar ser falsos autónomos y solicitar indemnizaciones o incluso incorporarse , por Sentencia Judicial favorable (si es el caso).

		2017		2018		2019		2020 (parcial)	
Apellidos, nombre	DNI	nºfras	Importe	nºfras	Importe	nºfras	Importe	nºfras	Importe
DM.B,J.M.	25077612E	15	19.239,44 €	18	23.689,44 €	9	17.765,89 €	2	2.952´40 €
P.J., J.A.	44576107Z	13	39.197,65 €	21	35.140,66 €	21	38.272´80 €	8	16.382´53 €
C.R., J.M.	25718880G	11	7.410,08 €	5	4.941,70 €	6	6.840´90 €	2	2.040´95 €
R.R.,P.	25711662P	1	1.585,58 €	6	15.799,66 €	7	18.149,05 €	0	
G.C.,A.	24882205T	19	46.450,93 €	6	30.501,89 €	13	48.194´88 €	1	3.513´96 €

Lo mismo se detecta para los contratos en precario que se suceden , ejemplo en el área de deportes, tales como socorristas, conserjes y monitores,(contratista es Sima Deporte y Ocio, Clece y Ferrovial,) cuyo contrato o licitación expiró hace tiempo, y siguen en precario prestando servicios, tramitándose las facturas por medio de contrato menor (incorrectamente tramitado en la mayoría de los casos). Lo mismo sucede con la contratación menor de un conserje para el museo de la educación, y resto de contrataciones menores de personal mediante un contrato de servicios (AGC, APJ, JMMB -centro Sesmero- etc...) Dichas contrataciones entendemos que son muy arriesgadas, en el sentido de que podrían dar lugar a solicitudes de indemnización y inclusiones en la plantilla del Ayuntamiento como indefinidos no

CVE: 07E4000E74EA00F1J9X4O3N5P1
URL Comprobación:
https://sede.alhaurindelatorre.es/index.php?id=verificacion

FIRMANTE - FECHA
ROBERTO BUENO MORENO-INTERVENTOR - 24/07/2020
serialNumber=S2833002E,CN=Sello de tiempo TS@ - @firma,OU=Secretaría General de Administración Digital,O=Secretaría de Estado de Función Pública,C=ES - 24/07/2020 13:40:10

EXPEDIENTE:: 2020DCTA-00009
Fecha: 22/07/2020
Hora: 00:00
Und. reg:REGISTRO GENERAL

CVE: 07E4000EA14000K6K2K0L9F7H0
URL Comprobación:
https://sede.alhaurindelatorre.es/index.php?id=verificacion

FIRMANTE - FECHA
AYUNTAMIENTO DE ALHAURÍN DE LA TORRE-AYTO. ALHAURIN DE LA TORRE - 11/08/2020
serialNumber=S2833002E,CN=Sello de tiempo TS@ - @firma,OU=Secretaría General de Administración Digital,O=Secretaría de Estado de Función Pública,C=ES - 11/08/2020 11:34:08
Diligencia:

EXPEDIENTE:: 2020CGEN-00001
Fecha: 21/05/2020
Hora: 00:00
Und. reg:REGISTRO GENERAL

AYUNTAMIENTO
DE
ALHAURÍN DE LA TORRE
(M A L A G A)

Nº Entidad Local 01-29007-5
C.I.F.: P-2900700-B

PLAZA DE LA JUVENTUD, S/N
C.P. 29130
TELF. 952 41 71 50/51
informacion@alhaurindelatorre.es

fijos, sobre todo por su tramitación como contrato menor mes a mes y de forma reiterativa incumpliendo la LCSP, ya que si al menos fuese licitado contendría salvaguardas para el Ayuntamiento en sus PCAP y contrato , por ejemplo de no reconocer ni exigir nunca una relación laboral para el personal, aspecto que para un contrato en precario y sobre todo para un contrato menor (máximo peligro para un contrato menor mal tramitado sin constancia de que no se pudo planificar ni con tres presupuestos…) no aparece expresamente, debiendo ser evitado.

> Es necesario evitar el recurso a la contratación de servicios externos para suplir la carencia de medios personales cuando se trate de hacer frente a necesidades permanentes de personal relacionadas con las competencias propias. Máxime si ese recurso a la contratación carece de todas las garantías legales de que está correctamente utilizado, como es la tramitación defectuosa e irregular de un contrato menor (sin justificación de que no se puedo planificar y si es reiterativo año a año también será incorrecto (lo mas habitual – no se acredita su " imposibilidad de planificación, ni tiene 3 presupuestos que acrediten una busqueda del mejor precio en mínimas condiciones..."-))

b) A falta de medios personales propios para la realización de tareas para las que se recurra al encargo o contratación se deberán vigilar los extremos para que en el futuro el personal de la empresa contratada o el autónomo no puedan solicitar el reconocimiento de una relación laboral, a este tenor hemos de destacar la siguiente consulta a la prestigiosa revista de "El Consultor de los Ayuntamientos y Juzgados". La cual se transcribe integramente por la claridad de sus fundamentos jurídicos.

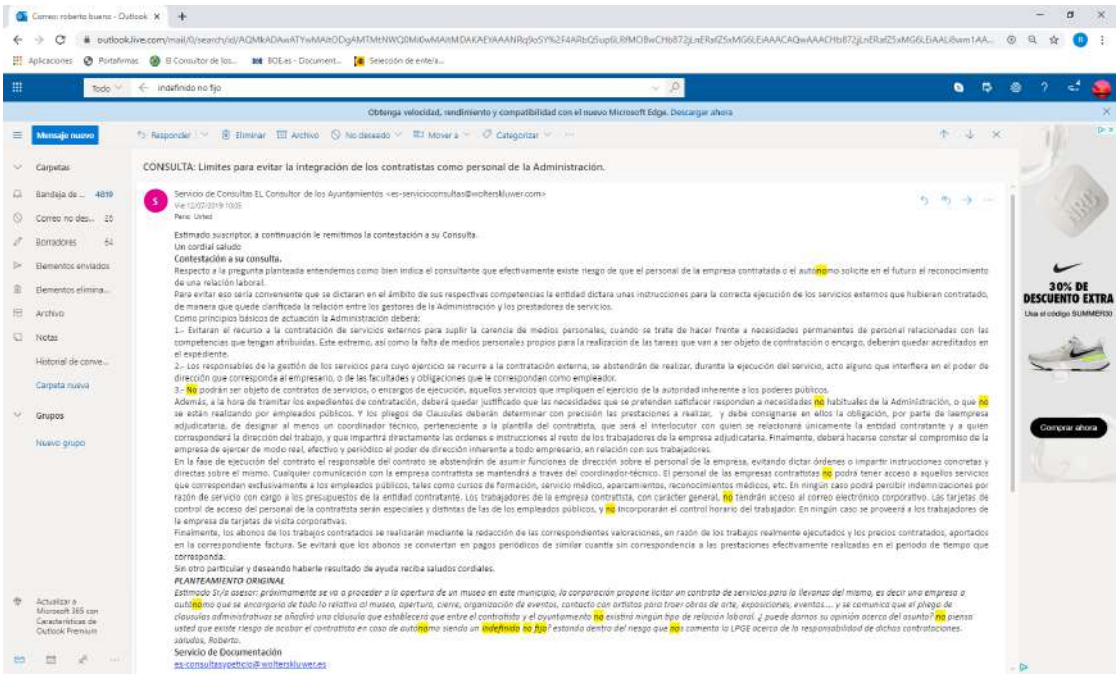

CVE: 07E4000E74EA00F1J9X4O3N5P1
URL Comprobación:
https://sede.alhaurindelatorre.es/
index.php?id=verificacion

FIRMANTE - FECHA
ROBERTO BUENO MORENO-INTERVENTOR - 24/07/2020
serialNumber=S2833002E,CN=Sello de tiempo TS@ - @firma,OU=Secretaría General de Administración Digital,O=Secretaría de Estado de Función Pública,C=ES - 24/07/2020 13:40:10

EXPEDIENTE:: 2020DCTA-00009
Fecha: 22/07/2020
Hora: 00:00
Und. reg:REGISTRO GENERAL

CVE: 07E4000EA14000K6K2K0L9F7H0
URL Comprobación:
https://sede.alhaurindelatorre.es/
index.php?id=verificacion

FIRMANTE - FECHA
AYUNTAMIENTO DE ALHAURÍN DE LA TORRE-AYTO. ALHAURIN DE LA TORRE - 11/08/2020
serialNumber=S2833002E,CN=Sello de tiempo TS@ - @firma,OU=Secretaría General de Administración Digital,O=Secretaría de Estado de Función Pública,C=ES - 11/08/2020 11:34:08
Diligencia:

EXPEDIENTE:: 2020CGEN-00001
Fecha: 21/05/2020
Hora: 00:00
Und. reg:REGISTRO GENERAL

AYUNTAMIENTO
DE
ALHAURÍN DE LA TORRE
(M A L A G A)

Nº Entidad Local 01-29007-5
C.I.F.: P-2900700-B

PLAZA DE LA JUVENTUD, S/N
C.P. 29130
TELF. 952 41 71 50/51
informacion@alhaurindelatorre.es

El acudir al contrato menor irregular o imperfecto, o al pago de facturas por medio de una omisión de la función interventora detectada la entendemos muy arriesgada, el incumplimiento del art. 308 de la LCSP por esta via puede dar pie a solicitudes de declaración de indefinidos no fijos así como solicitudes de indemnización por los trabajadores de las empresas que prestan los servicios, lo cual puede tener consecuencias en los términos de la LCSP. Ya se informó en el informe de control financiero de 2018 del caso de una indemnización via juzgado que se abonó (6000 €) , y que se dijo debía ser investigada el porque de procedencia y oportunidad. Entendemos que procede y se debería aclarar dichos hechos en un expediente a tal efecto, para determinar porque se ha debido.

c) Se observa como el número de plazas en la plantilla presupuestaria no coincide con la dotación incluida en los créditos presupuestarios y existen plazas y créditos los cuales no se corresponden con una efectiva ocupación de estos, es decir vacantes, las cuales se vienen reflejando año tras año, entendiendo que sin ninguna posibilidad de ocupación, por lo que el presupuesto no refleja la realidad en este aspecto, por lo tanto salvo otra opinión fundada en derecho, habría que amortizar. Aunque en un principio parece que los puestos de la RPT pueden ser mayores en numero , que los de la plantilla y presupuesto, al ser esto una estructura ideal a conseguir, en los sucesivos ejercicios estos estados (RPT plantilla y presupuesto) deben ir acoplándose y ser idénticos o muy parecidos, en este sentido destacar que los OCEX (Organos de control externo de las Comunidades Autónomas) analizan siempre el nivel de semejanza de las RPT plantillas y presupuesto, y solicitan una explicación (permiten alegaciones a sus informes) de porque no coinciden, por lo que una permanencia de dichas diferencias en el tiempo resulta imposible de justificar por la intervención del Ayuntamiento.

d) Con respecto al personal eventual (o de confianza) destacar que éste no esta diseñado para realizar funciones administrativas. El art. 12 del Ley 7/2007, de 12 abril, del Estatuto Básico del Empleado Público menciona que estos puestos "solo realiza funciones expresamente calificadas como de confianza o asesoramiento especial"; la vulneración de este artículo ademas de suponer una vulneración de la normativa que la regula, puede suponer una situación de riesgo económico para el Ayuntamiento a la hora de su cese, por la petición de reconocimiento de ser personal propio del Ayuntamiento o petición de indemnizaciones (indefinidos no fijos….) Además no se tiene constancia de la existencia de una regulación de sus funciones por medio de RPT a pesar de que cuando se crean se determina que se “ hará”.

e) En el ejercicio 2019 ha habido un expediente de creación de plazas en plantilla y de puestos en RPT en donde no se aprecia en dicho expediete referencia sobre el cumplimiento de los limites establecidos en la LPGE vigente, se tiene constancia de un requerimiento del estado sobre un posible incumplimiento de los limites aunque es referido al presupuesto inicial de 2020 con respecto al de 2019, dicha creación de plazas y puestos en 2019 puede tener su reflejo exnovo en el presupuesto de 2020, por parte de este Ayuntamiento se ha respondido que no se incrementa la masa salarial por encima de lo permitido, A dia de la firma de este informe no se tiene constancia de respuesta por parte del Estado sobre si acepta o rechaza las respuestas enviadas. Si la objeción o solicitud de subdelegación del gobierno al presupuesto 2020 es respondida favorablemente por la misma, entenderiamos que dicha creación de plazas ha sido acorde a la LPGE vigente. En principio estamos a la espera de respuesta de subdelegación.tambien se ha aprobado OEP, por decreto 7327 de 17 de septiembre de 2019 y publicado en el bop de Malaga nº 246 de 27 de diciembre, que se refiere a una promoción interna, no se hace referencia en el expediente al cumplimiento de la LPGE, lo cual entendemos se ha tenido en cuenta tambien por la subdelegación del gobierno en su requerimiento al presupuesto de 2020

CVE: 07E4000E74EA00F1J9X4O3N5P1
URL Comprobación:
https://sede.alhaurindelatorre.es/index.php?id=verificacion

FIRMANTE - FECHA
ROBERTO BUENO MORENO-INTERVENTOR - 24/07/2020
serialNumber=S2833002E,CN=Sello de tiempo TS@ - @firma,OU=Secretaría General de Administración Digital,O=Secretaría de Estado de Función Pública,C=ES - 24/07/2020 13:40:10

EXPEDIENTE:: 2020DCTA-00009
Fecha: 22/07/2020
Hora: 00:00
Und. reg:REGISTRO GENERAL

CVE: 07E4000EA14000K6K2K0L9F7H0
URL Comprobación:
https://sede.alhaurindelatorre.es/index.php?id=verificacion

FIRMANTE - FECHA
AYUNTAMIENTO DE ALHAURÍN DE LA TORRE-AYTO. ALHAURIN DE LA TORRE - 11/08/2020
serialNumber=S2833002E,CN=Sello de tiempo TS@ - @firma,OU=Secretaría General de Administración Digital,O=Secretaría de Estado de Función Pública,C=ES - 11/08/2020 11:34:08
Diligencia:

EXPEDIENTE:: 2020CGEN-00001
Fecha: 21/05/2020
Hora: 00:00
Und. reg:REGISTRO GENERAL

AYUNTAMIENTO
DE
ALHAURÍN DE LA TORRE
(M A L A G A)

Nº Entidad Local 01-29007-5
C.I.F.: P-2900700-B

PLAZA DE LA JUVENTUD, S/N
C.P. 29130
TELF. 952 41 71 50/51
informacion@alhaurindelatorre.es

sobre que no incremente la masa salarial. Si se supera dicho tramite se habrá justificado correctamente y no supondrá un incremento. La LPGE establece: No computarán dentro del límite máximo de plazas derivado de la tasa de reposición de efectivos las plazas que se convoquen para su provisión mediante procesos de promoción interna y las correspondientes al personal declarado indefinido no fijo mediante sentencia judicial, entendemos que dichas plazas " plantea dudas el que no sean de reposición" sino promociones de personal a plazas creadas exnovo, luego no lo entendemos acorde a la LPGE, salvo otra fundamentación (se está a la espera de la respuesta de subdelegación como se ha dicho) . Ademas observamos que se incrementa la masa salarial si se utilizan créditos de plazas no ocupadas para cubrir la diferencia(aunque no lo haga el capitulo uno, que no lo hace puesto que se coge crédito de plazas no ocupadas pero en presupuesto) , todo ello salvo mejor fundamentación en derecho. Se quiere recalcar que existe mucha jurisprudencia y doctrina que trata este asunto, por lo que es un tema muy complejo, sujeto a muchas interpretaciones y matices, en 2019 no se ha aprobado las bases de ese proceso luego no podemos analizarlo todavia en este informe, esperando que cumpla los mismos aspectos que los que se exponen en el apartado h).

f) En verano de 2019 ha habido una menor ejecución horaria del personal, la cual no ha sido objeto de recuperación. Al menos no tiene esta intervención constancia de su recuperación. Puede ser explicada a la vista de este informe .

g) Se detectan en los expedientes de nóminas mensuales, la existencia de las nóminas del plan "Orienta" , comprobando como siempre son las mismas personas las que vienen prestando el servicio, con lo que entendemos que vienen siendo también las mismas programa a programa, lo cual es peligroso en lo referente a que pueden pedir via judicial su reconocimiento via indefinido no fijo, lo cual hay que tomar medidas tal y como se ha expuesto en consulta anterior y cautelas (por ejemplo como las fijadas en los pliegos de licitaciones relativas a no solicitar futuras incorporaciones ni relaciones extracontractuales ni derivadas de la relación actual). Se tiene constancia de la alta eficiencia de ese personal pero entendemos esta observación positiva hasta para ellos por aclarar su relación con el Ayuntamiento.

h) Se detecta la realización de una promoción interna para dos puestos a laborales fijos , por promoción interna, que entendíamos valoraba con mucho peso la inclusión de experiencia en los programas y sistemas de funcionamiento, específicos del Ayuntamiento de Alhaurín de la Torre,que una persona con conocimientos generales en la materia podría desempeñar también con un poco de tiempo en el puesto, ademas entendemos que la calidad de la prueba escrita (amplitud de preguntas sobre todo) era muy pequeña, por lo que las posibilidades de aprobar la promoción interna por alguien de afuera era pequeña.teniendo por tanto dudas de una igualdad de oportunidades .Se respondio a las observaciones expuestas en el informe de función interventora del expediente, aunque se siguen manteniendo dudas sobre dicha promoción interna en relación a los principios constitucionales de acceso al empleo público, tampoco se acredita una reserva del 50 % por turno libre, siendo en apariencia todo dedicado a turno restringido (lo cual es contrario a lo marcado por varias sentencias de tribunal supremo). Destacar que los informes contenidos en el expediente eran favorables y se comprobó todo lo referente a la función interventora estrictamente , siendo favorable, siendo este marco del control financiero el momento para decirlo. Destacar que estos asuntos de personal tienen una gran complejidad y existen numerosas sentencias, doctrinas y jurisprudencias, por lo que es un tema enormemente complejo sujeto a muchas controversias. Sin embargo este informe permite alegaciones durante el plazo que se dé a la cuenta general que puede ser aprovechado para contrarrestar jurídicamente las dudas.

CONCLUSIONES Y RECOMENDACIONES.

CVE: 07E4000E74EA00F1J9X4O3N5P1
URL Comprobación:
https://sede.alhaurindelatorre.es/
index.php?id=verificacion

FIRMANTE - FECHA
ROBERTO BUENO MORENO-INTERVENTOR - 24/07/2020
serialNumber=S2833002E,CN=Sello de tiempo TS@ - @firma,OU=Secretaría General de Administración Digital,O=Secretaría de Estado de Función Pública,C=ES - 24/07/2020 13:40:10

EXPEDIENTE:: 2020DCTA-00009
Fecha: 22/07/2020
Hora: 00:00
Und. reg:REGISTRO GENERAL

CVE: 07E4000EA14000K6K2K0L9F7H0
URL Comprobación:
https://sede.alhaurindelatorre.es/
index.php?id=verificacion

FIRMANTE - FECHA
AYUNTAMIENTO DE ALHAURÍN DE LA TORRE-AYTO. ALHAURIN DE LA TORRE - 11/08/2020
serialNumber=S2833002E,CN=Sello de tiempo TS@ - @firma,OU=Secretaría General de Administración Digital,O=Secretaría de Estado de Función Pública,C=ES - 11/08/2020 11:34:08
Diligencia:

EXPEDIENTE:: 2020CGEN-00001
Fecha: 21/05/2020
Hora: 00:00
Und. reg:REGISTRO GENERAL

AYUNTAMIENTO
DE
ALHAURÍN DE LA TORRE
(M A L A G A)

Nº Entidad Local 01-29007-5
C.I.F.: P-2900700-B

PLAZA DE LA JUVENTUD, S/N
C.P. 29130
TELF. 952 41 71 50/51
informacion@alhaurindelatorre.es

1. Individualizar las productividades máximas alcanzables, por medio de Decreto (Alcaldía asigna) , en cada puesto de trabajo por año. Con dicho decreto todos los trabajadores conocen de antemano lo que se le asigna a cada uno, luego se puede ir evaluando el desempeño de dichos objetivos. En la actualidad se da el caso de que su percepción desaparece sin motivar el incumplimiento de objetivos, lo que es arbitrario. De la otra forma recomendada si se puede conocer por el trabajador que no se han cumplido los objetivos y se motivara por el evaluador. Evitar el pago periódico repetitivo y para colectivos generalizados. Que se evalúe por un técnico intermedio justificadamente evita el pensar en una arbitrariedad.
2. Procurar la excepcionalidad y carácter transitorio de la asignación de funciones de superior categoría. Iniciar proceso de asignación de los puestos de superior categoria, a fin de regularizar los ya existentes así como que se produzca siempre un proceso interno de asignación de personas a estos puestos.
3. Presentar a intervención las propuestas de contratación de personal laboral antes de la firma del contrato a fin de la fiscalización de las mismas , tal y como establece el acuerdo del consejo de ministros de fecha 2008 relativo a la fiscalización previa limitada en requisitos básicos. Se presentan cuando ya están contratados.
4. Evitar el contrato menor (sobre todo si presenta deficiencias) para suplir necesidades de personal permanente, evitar asimismo el pago de facturas (y encargo de servicios) para contratos en precario que conlleven servicios de personal para cubrir necesidades permanentes de servicios obligatorios o de competencias municipales repetitivas.
5. Evitar las gratificaciones y productividades repetitivas y periódicas mes a mes.
6. Todas las que se deduzcan de los informado en los puntos precedentes.

VALORACIÓN DE LAS RECOMENDACIONES PREVIAS

Las conclusiones del informe de control realizado con motivo de la cuenta general de 2018 se realizaron recomendaciones (sin que se aprobara plan de acción) relativas a los siguientes aspectos con las siguientes consecuencias conocidas:

- Atribución temporal de funciones superiores.
  - Se mantienen las mismas en 2019.
- Los partes de kilómetros deben diferenciar si se ha usado turismo o motocicleta, deben anotarse los kilómetros realmente realizados y cuando sea preciso el redondeo, hacerlo sobre el total a abonar no sobre el importe por kilómetro (se ha informado que lo correcto es su inclusión como especifico con verificación del cumplimiento de la LPGE)
  - Ya se anotan los kilómetros, con la peculiaridad de que son siempre los mismos, 240 km mensuales por parte revisado.ni uno mas ni uno menos, lo cual es extraño.
- Se recomienda que la asignación de productividades y gratificaciones, eviten en la medida de lo posible que sean repetitivas y/o constantes. Priorizar el abono de forma unitaria anual y previa constatación de un jefe de servicio de que se han cumplido todos los objetivos marcados previamente. Para los jefes de servicio podría ser el concejal el que evalúe ya que no existe otro superior (no hay mas remedio) y Alcaldía podría dar visto bueno posterior pero solo para comprobar su adecuación a lo asignado. Destacar que es el Sr Alcalde el que asigna la productividad a cada trabajador , si bien su evaluación entendemos que corresponde a la persona que efectivamente y día a día puede evaluar mejor su rendimiento , iniciativa e interés. Se tiene conocimiento de la mejora en dichas evaluaciones aunque debería dejarse constancia de la fecha de la firma del superior jerárquico es anterior a la de Alcaldía , siendo esta última un " visto bueno" si asi se quiere reflejar. Entendemos lo anterior lo correcto , dispondiendo este ayuntamiento de jefes

CVE: 07E4000E74EA00F1J9X4O3N5P1
URL Comprobación:
https://sede.alhaurindelatorre.es/
index.php?id=verificacion

FIRMANTE - FECHA
ROBERTO BUENO MORENO-INTERVENTOR - 24/07/2020
serialNumber=S2833002E,CN=Sello de tiempo TS@ - @firma,OU=Secretaría General de Administración Digital,O=Secretaría de Estado de Función Pública,C=ES - 24/07/2020 13:40:10

EXPEDIENTE:: 2020DCTA-00009
Fecha: 22/07/2020
Hora: 00:00
Und. reg:REGISTRO GENERAL

CVE: 07E4000EA14000K6K2K0L9F7H0
URL Comprobación:
https://sede.alhaurindelatorre.es/
index.php?id=verificacion

FIRMANTE - FECHA
AYUNTAMIENTO DE ALHAURÍN DE LA TORRE-AYTO. ALHAURIN DE LA TORRE - 11/08/2020
serialNumber=S2833002E,CN=Sello de tiempo TS@ - @firma,OU=Secretaría General de Administración Digital,O=Secretaría de Estado de Función Pública,C=ES - 11/08/2020 11:34:08
Diligencia:

EXPEDIENTE:: 2020CGEN-00001
Fecha: 21/05/2020
Hora: 00:00
Und. reg:REGISTRO GENERAL

PLAZA DE LA JUVENTUD, S/N
C.P. 29130
TELF. 952 41 71 50/51
informacion@alhaurindelatorre.es

de departamento en casi todas las areas, no siendo un Ayuntamiento en donde solo exista como superior el Sr. Alcalde y los Sr/a Concejales (no se trata este de un Ayuntamiento pequeño)

- Siguen asignándose mensualmente, con casos repetidos y fijos tanto productividades como gratificaciones No existe la asignación anual individualizada para los puestos de trabajo.

- Se deben recabar las firmas necesarias en los partes de productividades y gratificaciones y motivar el por que de su no marcaje por el medio habitual de huella en las maquinas instaladas al efecto.
  - Hacia final de año consta la firma de la jefatura de servicio o mando intermedio en las valoraciones.
- Eliminar la confusión entre productividad y gratificaciones no pudiendo tampoco ser repetitivas y constantes, sobre todo en las gratificaciones que no permiten su repetición (151 de la estructura de presupuestos de las entidades locales)
  - Ha mejorado, aunque siguen quedando conceptos confusos (incluyéndose gratificaciones en conceptos propios de productividad y viceversa, sobre todo detectado en asignaciones a la Policía Local).
- Todas las que se deduzcan de lo informado en los puntos de este informe.

No se redactó plan de acción de acuerdo con lo establecido en el artículo 38 del RCI, no obstante se han tenido en cuenta parcialmente las recomendaciones entonces efectuadas por el órgano de control pues han mejorado algunas de las deficiencias que se pusieron de manifiesto.

PUNTO SEGUNDO DEL INFORME DE CONTROL FINANCIERO. Actuaciones de control permanente informe de control financiero al ejercicio 2019 con ocasión de la aprobación de la cuenta general 2019 referido a Los CONTRATOS MENORES .

OBJETIVO Y ALCANCE (Actuaciones de control realizadas)

1. El análisis de los contratos menores, cuyos límites quedan definidos en el artículo 118 de la LCSP, resultó incluido en el Plan Anual de Control Financiero (PACF) porque se consideró que, *dado que no están sujetos a fiscalización previa, resulta aconsejable llevar a cabo este control para verificar el cumplimiento de la normativa aplicable.*

   Este tipo de comprobaciones pueden incidir por un lado en prevenir actuaciones de clientelismo , corrupción, etc... y por otro, incentivar a los gestores para que incidan en una mayor negociación de los precios promoviendo la concurrencia.
2. El objetivo, por tanto de este control es identificar contrataciones menores que se tramitan como tal y que deberían tramitarse mediante el procedimiento ordinario de contratación, en cualquiera de las formas que permite la ley de contratos del sector público.

   Se pretenden analizar las obras, servicios y suministros que se contratan sin mediar procedimiento alguno de licitación y que se hace necesaria debido tanto a su importe o al carácter periódico o reiterado de los mismos, no debiendo emplearse la fórmula de la contratación menor.
3. Asimismo procede hacer el seguimiento de las recomendaciones incluidas en el informe de control financiero del ejercicio anterior.

ANÁLISIS DE DATOS E INCIDENCIAS

En virtud de las observaciones que se han ido realizando durante la fiscalización limitada previa de los expedientes tramitados como las propuestas de gastos menores, se realiza el análisis global con el siguiente contenido:

1. Datos generales.
2. Propuestas de gastos que individualmente superan el importe del contrato menor.

CVE: 07E4000E74EA00F1J9X4O3N5P1
URL Comprobación:
https://sede.alhaurindelatorre.es/
index.php?id=verificacion

FIRMANTE - FECHA
ROBERTO BUENO MORENO-INTERVENTOR - 24/07/2020
serialNumber=S2833002E,CN=Sello de tiempo TS@ - @firma,OU=Secretaría General de Administración Digital,O=Secretaría de Estado de Función Pública,C=ES - 24/07/2020 13:40:10

EXPEDIENTE:: 2020DCTA-00009
Fecha: 22/07/2020
Hora: 00:00
Und. reg:REGISTRO GENERAL

CVE: 07E4000EA14000K6K2K0L9F7H0
URL Comprobación:
https://sede.alhaurindelatorre.es/
index.php?id=verificacion

FIRMANTE - FECHA
AYUNTAMIENTO DE ALHAURÍN DE LA TORRE-AYTO. ALHAURIN DE LA TORRE - 11/08/2020
serialNumber=S2833002E,CN=Sello de tiempo TS@ - @firma,OU=Secretaría General de Administración Digital,O=Secretaría de Estado de Función Pública,C=ES - 11/08/2020 11:34:08
Diligencia:

EXPEDIENTE:: 2020CGEN-00001
Fecha: 21/05/2020
Hora: 00:00
Und. reg:REGISTRO GENERAL

AYUNTAMIENTO
DE
ALHAURÍN DE LA TORRE
(M A L A G A)

Nº Entidad Local 01-29007-5
C.I.F.: P-2900700-B

PLAZA DE LA JUVENTUD, S/N
C.P. 29130
TELF. 952 41 71 50/51
informacion@alhaurindelatorre.es

3. Terceros con 10 ó más facturas.
4. “Urgente necesidad del servicio a realizar (pendiente pliego de contratación)”.
5. Expedientes de propuestas de gastos con asociaciones sin ánimo de lucro.
6. Conocimiento del contenido de este informe por los gestores.

1. Datos generales.

Se parte de los datos que obran en el programa contable relativos a 2019. En el listado de contratos menores (O058) correspondiente a 2019, constan 4612 contratos menores formalizados con 947 terceros, con un total de 11.076.052´94 €. (uno de ellos corresponden a “acreedores varios”) (en 2018, 4425 contratos, con 835 terceros).

% n.º gastos	N.º de gastos	Tipo	Importe	% Importe
8,50 %	393	Obras	3.010.135,61 €	26,99 %
21,90 %	1013	Servicios	2.823.359,21 €	25,31 %
69,60 %	3219	Suministros	5.320.191,42 €	47,70 %
	4625	TOTAL	11.153.686,24 €	

Los contratos menores suponen el 43´37% del total de la contratación de esta entidad local. Estos datos acreditan el uso intensivo de esta modalidad de carácter excepcional para la contratación pública e implican riesgos de publicidad, concurrencia y falta de eficiencia (precios) en la gestión de los recursos públicos.

ORN G1	15.883.769,93 €	
ORN G2	9.834.659,71 €	
Total contratación	25.718.429,64 €	100,00 %
Ctr.Menor	11.153.686,24 €	43,37 %

El listado que puede obtenerse de la aplicación informática

- no permite totalizar por terceros, siendo necesario exportar los datos para obtener la información de interés.
- recoge como cuantía sin IVA, el importe IVA incluido.
- no siempre aparece reflejado clara o sistematizadamente el objeto del contrato, por lo que no permite totalizar por objeto. Por citar algún caso singular, el expediente de propuesta de gastos PGAS00005007, relativo a REPARACION TERMINALES MOVILES, cuyo tercero tiene CIF 79011968E, por importe de 654´42 €, tiene anotado como concepto “DSFAFASDF” (gestor, GZM).
- no constan ni la fecha de adjudicación ni la duración.
- no consta información relativa a la petición de ofertas y posible publicidad.
- se han detectado errores en la clasificación de la propuesta de gasto. Por citar uno de ellos, consta gasto cuyo proveedor es ZURICH INSURANCE PLC SUCURSAL EN ESPAÑA con CIF W0072130H, por importe de 20.272´00 €, en concepto de PÓLIZA DE SEGURO DE RESPONSABILIDAD CIVIL, registrado como suministro cuando realmente es un servicio.

  Como se verá en el siguiente apartado, otras pólizas de seguros y otros servicios también están registrados como suministros.

Por todo y con todo lo anterior, se han realizado cálculos manuales para obtener subtotales e importes sin IVA, con el posible riesgo de error, puesto que un mismo proveedor puede presentar facturas con distintos importes de IVA, e incluso en una misma factura pudieran existir conceptos con IVA diferente. Además, un tercero puede facturar conceptos que quizá no procediera acumular.

Aun con estas incidencias se prosigue el análisis de datos.

2. Propuestas de gastos que individualmente superan el importe del contrato menor.

CVE: 07E4000E74EA00F1J9X4O3N5P1
URL Comprobación:
https://sede.alhaurindelatorre.es/
index.php?id=verificacion

FIRMANTE - FECHA
ROBERTO BUENO MORENO-INTERVENTOR - 24/07/2020
serialNumber=S2833002E,CN=Sello de tiempo TS@ - @firma,OU=Secretaría General de Administración Digital,O=Secretaría de Estado de Función Pública,C=ES - 24/07/2020 13:40:10

EXPEDIENTE:: 2020DCTA-00009
Fecha: 22/07/2020
Hora: 00:00
Und. reg:REGISTRO GENERAL

CVE: 07E4000EA14000K6K2K0L9F7H0
URL Comprobación:
https://sede.alhaurindelatorre.es/
index.php?id=verificacion

FIRMANTE - FECHA
AYUNTAMIENTO DE ALHAURÍN DE LA TORRE-AYTO. ALHAURIN DE LA TORRE - 11/08/2020
serialNumber=S2833002E,CN=Sello de tiempo TS@ - @firma,OU=Secretaría General de Administración Digital,O=Secretaría de Estado de Función Pública,C=ES - 11/08/2020 11:34:08
Diligencia:

EXPEDIENTE:: 2020CGEN-00001
Fecha: 21/05/2020
Hora: 00:00
Und. reg:REGISTRO GENERAL

PLAZA DE LA JUVENTUD, S/N
C.P. 29130
TELF. 952 41 71 50/51
informacion@alhaurindelatorre.es

**AYUNTAMIENTO
DE
ALHAURÍN DE LA TORRE
(M A L A G A)**

**Nº Entidad Local 01-29007-5
C.I.F.: P-2900700-B**

Se detectan 26 propuestas de gastos que individualmente superan el importe del contrato menor. Ninguna de ellas se tipificó de obras, 22 aparecen como servicios (1 es de obras) y 4 están registradas como suministros (3 de ellas son realmente servicios).

TipPropu	Importe	DniCifTerce	DesTerce	NumExped	Concepto	Nota
Servicios	57.348,97 €	A80241789	FERROVIAL SERVICIOS SA	PGAS00003257	CONTINUACION PRESTACION CONTRATO SERVICIOS DE LIMPIEZA CORRESPONDIENTE AL MES DE MAYO Y JUNIO	
Servicios	37.972,92 €	A80241789	FERROVIAL SERVICIOS SA	PGAS00000934	CONTINUACION CONTRATO DE SERVICIOS DEPORTIVOS CTR 18/15 LOTE 4 CORRESPONDIENTE A LOS MESES DE ENERO Y FEBRERO.	
Servicios	37.391,23 €	A80241789	FERROVIAL SERVICIOS SA	PGAS00003842	CONTINUACIÓN CONTRATO SERVICIOS DE LIMPIEZA INSTALACIONES DEPORTIVAS CORRESPONDIENTE AL MES DE JULIO Y AGOSTO	
Servicios	20.119,43 €	A80241789	FERROVIAL SERVICIOS SA	PGAS00001826	CONTINUACIÓN CONTRATO SERVICIOS DEPORTIVOS EXP 18/15 LOTE 4 CORRESPONDIENTE AL MES DE ABRIL	
Servicios	92.228,78 €	A80241789	FERROVIAL SERVICIOS SA	PGAS00005310	CONTINUACIÓN CONTRATO SERVICIOS DEPORTIVOS EXP CTR 18/15 LOTE 4 CORRESPONDIENTE A LOS MESES DE SEPTIEMBRE OCTUBRE NOVIEMBRE Y DICIEMBRE	
Servicios	19.177,37 €	A80241789	FERROVIAL SERVICIOS SA	PGAS00001825	CONTINUACIÓN CONTRATO SERVICIOS DEPORTIVOS EXP 18/15 LOTE 4 CORRESPONDIENTE AL MES DE MARZO	
Servicios	38.596,16 €	A80241789	FERROVIAL SERVICIOS SA	PGAS00003256	CONTINUACION PRESTACION CONTRATO SERVICIOS DEPORTIVOS EXP.CTR 18/15 LOTE 4 CORRESPONDIENTE AL MES DE MAYO Y JUNIO	
Servicios	19.300,95 €	A80364243	CLECE SA	PGAS00000965	CONTINUACIÓN CONTRATO SERVICIOS DEPORTIVOS CTR 18/15 LOTE 1 CORRESPONDIENTE AL MES DE FEBRERO	
Servicios	44.199,85 €	A80364243	CLECE SA	PGAS00005303	CONTINUACIÓN PRESTACIÓN DEL CONTRATO DE SERVICIOS DEPORTIVOS EXP.CTR 18/15 LOTE 1 CORRESPONDIENTE A LOS MESES DE NOVIEMBRE Y DICIEMBRE	
Servicios	25.883,16 €	A80364243	CLECE SA	PGAS00003495	CONTINUACIÓN DEL CONTRATO DE SERVICIOS DEPORTIVOS CTR EXP 18/15 LOTE 1 CORRESPONDIENTE A LOS MESES DE JUNIO Y JULIO	
Servicios	23.531,69 €	A80364243	CLECE SA	PGAS00003975	CONTINUACIÓN PRESTACION DE SERVICIOS CTR EXP 18/15 LOTE 1 CORRESPONDIENTE A LOS MESES DE AGOSTO Y SEPTIEMBRE	
Servicios	25.383,09 €	A80364243	CLECE SA	PGAS00004525	CONTINUACIÓN CONTRATO DE SERVICIOS DEPORTIVOS EXP CTR.18/15 LOTE 1 CORRESPONDIENTE AL MES DE OCTUBRE	
Servicios	21.758,70 €	A80364243	CLECE SA	PGAS00001430	CONTINUACION CONTRATO SERVICIOS DEPORTIVOS LOTE 1 CORRESPONDIENTE AL MES DE MARZO	
Servicios	20.667,77 €	A80364243	CLECE SA	PGAS00000407	CONTINUACION DE LA PRESTACION DEL SERVICIO EXP CTR 18/15 LOTE 1 CORRESPONDIENTE AL MES DE ENERO	
Servicios	22.669,79 €	A80364243	CLECE SA	PGAS00002340	CONTINUACIÓN PRESTACIÓN DEL SERVICIO EXP.CTR 18/15 LOTE 1 CORRESPONDIENTE AL MES DE MAYO 2019	
Servicios	20.279,60 €	A80364243	CLECE SA	PGAS00001769	CONTINUACIÓN SERVICIOS DEPORTIVOS EXP.18/15 LOTE 1 CORRESPONDIENTE AL MES DE ABRIL	
Servicios	25.511,06 €	B29363181	FONTACO SL	PGAS00004375	ACTUACIONES MANTENIMIENTO SERVICIO DE AGUAS	
Servicios	39.253,26 €	B40212649	SIMA DEPORTE Y OCIO SL	PGAS00003840	CONTINUACIÓN CONTRATO SERVICIOS DEPORTIVOS CTR.18/15 LOTE 2 CORRESPONDIENTE AL MES DE JULIO.	
Servicios	19.233,81 €	B40212649	SIMA DEPORTE Y OCIO SL	PGAS00003255	CONTINUACION PRESTACION CONTRATO SERVICIOS DEPORTIVOS EXP.CTR 18/15 LOTE 2 CORRESPONDIENTE AL MES DE JUNIO	
Servicios	20.043,78 €	B91748541	CYCLE SERVICIOS INTEGRALES CE SL	PGAS00005305	CONTINUACIÓN PRESTACIÓN DEL CONTRATO DE SERVICIOS DEPORTIVOS EXP.CTR 18/15 LOTE 3 CORRESPONDIENTE A LOS MESES DE NOVIEMBRE Y DICIEMBRE	
Servicios	27.909,86 €	B92697515	MAS ANIMACION Y COMUNICACION SL	PGAS00001247	DINAMIZACIÓN INFANTIL, JUVENIL Y EN FAMILIA EN ALHAURÍN DE LA TORRE, DURANTE LOS MESES DE ENERO, FEBRERO Y MARZO DE 2019.	
Servicios	20.000,00 €	27394928L	ESPINOSA GOMEZ JUAN CARLOS	PGAS00005257	ARREGLOS EN EDIFICIOS PUBLICOS	Es obra menor
Suministros	32.258,10 €	A60917978	AXA SEGUROS GENERALES SA DE SEGUROS Y REASEGUROS	PGAS00004531	PÓLIZAS SEGUROS DE AUTOMÓVILES PARQUE MÓVIL MUNICIPAL	Es servicio
Suministros	46.129,99 €	A80241789	FERROVIAL SERVICIOS SA	PGAS00005309	CONTINUACIÓN CONTRATO SERVICIO DE LIMPIEZA CORRESPONDIENTE A LOS MESES SEPTIEMBRE OCTUBRE Y NOVIEMBRE FINALIZACIÓN	Es servicio
Suministros	43.298,28 €	B29363181	FONTACO SL	PGAS00001673	ACTUACIONES PROPIAS DE MANTENIMIENTO DEL SERVICIO DE AGUAS DURANTE EL MES DE MARZO 2019	Es servicio
Suministros	30.207,89 €	25687563J	CORDERO LUQUE FRANCISCO JAVIER	PGAS00005156	MARQUESINA CAMPO FÚTBOL 7 CARRANQUE.	

a) Todas las propuestas de gastos citadas se aprobaron con reparo, salvo el contrato menor de obras que se tipificó erróneamente como servicio, por lo cual no necesitaba reparo.

b) La mayoría de los casos corresponden a gastos por la continuidad de un servicio cuyo contrato ha expirado y están pendientes de la siguiente adjudicación. Son casos en los que ha fallado la planificación y la tramitación del nuevo expediente de contratación.

c) Algunos de estos gastos vulneran las bases de ejecución del presupuesto ya que no presentan tres presupuestos cuando superan cierta cuantía (suministros y servicios 10.000 € y para obras 30.000 €).

d) En algunos de estos gastos son debidos a la continuación de servicios cuyo contrato ha finalizados y está pendiente de nueva licitación:

- CONTINUACIÓN DEL CONTRATO DE SERVICIOS DEPORTIVOS CTR EXP 18/15 LOTE 1. CLECE SA, A80364243.

CVE: 07E4000E74EA00F1J9X4O3N5P1
URL Comprobación:
https://sede.alhaurindelatorre.es/index.php?id=verificacion

FIRMANTE - FECHA
ROBERTO BUENO MORENO-INTERVENTOR - 24/07/2020
serialNumber=S2833002E,CN=Sello de tiempo TS@ - @firma,OU=Secretaría General de Administración Digital,O=Secretaría de Estado de Función Pública,C=ES - 24/07/2020 13:40:10

EXPEDIENTE:: 2020DCTA-00009
Fecha: 22/07/2020
Hora: 00:00
Und. reg:REGISTRO GENERAL

CVE: 07E4000EA14000K6K2K0L9F7H0
URL Comprobación:
https://sede.alhaurindelatorre.es/index.php?id=verificacion

FIRMANTE - FECHA
AYUNTAMIENTO DE ALHAURÍN DE LA TORRE-AYTO. ALHAURIN DE LA TORRE - 11/08/2020
serialNumber=S2833002E,CN=Sello de tiempo TS@ - @firma,OU=Secretaría General de Administración Digital,O=Secretaría de Estado de Función Pública,C=ES - 11/08/2020 11:34:08
Diligencia:

EXPEDIENTE:: 2020CGEN-00001
Fecha: 21/05/2020
Hora: 00:00
Und. reg:REGISTRO GENERAL

PLAZA DE LA JUVENTUD, S/N
C.P. 29130
TELF. 952 41 71 50/51
informacion@alhaurindelatorre.es

**AYUNTAMIENTO
DE
ALHAURÍN DE LA TORRE
(M A L A G A)**

**Nº Entidad Local 01-29007-5
C.I.F.: P-2900700-B**

- CONTINUACIÓN CONTRATO SERVICIOS DEPORTIVOS CTR.18/15 LOTE 2. SIMA DEPORTE Y OCIO SL, B40212649.
- CONTINUACIÓN CONTRATO SERVICIOS DEPORTIVOS CTR 18/15 LOTE 3. CYCLE SERVICIOS INTEGRALES CE SL, B91748541.
- CONTINUACIÓN PRESTACIÓN DE SERVICIOS DEL CONTRATO DE SERVICIOS DEPORTIVOS DEL LOTE 4 (EXP.CTR.18/15). FERROVIAL SERVICIOS SA, A80241789.

En esta misma situación, pero no incluida en la anterior tabla (por no superar las facturas el límite de la contratación menor) se encuentra la CONTINUACIÓN CONTRATO SERVICIOS MANTENIMIENTO INSTALACIONES DEPORTIVAS, APLINNOVA FACILITY SERVICES SL, B93297422

Expirado el plazo de estos contratos en 2018, en el informe de control financiero del pasado ejercicio ya constaban en esta situación por lo que convendría averiguar la razón de la continuación de las prestaciones en estas precarias circunstancias.

3. Terceros con 10 ó más facturas.

Hay 2761 propuestas de gasto, por importe total de 4.474.010´14 €, que corresponden a 131 terceros que acumulan 10 ó más facturas.

Se revisan los importes acumulados para saber cuáles superan el importe de la contratación menor.

Resulta que de ellos, 55 proveedores han acumulado gastos superiores a la contratación menor, sumando todos ellos 3.397.536´14 €. todo ello para cualitativamente las mismas prestaciones supone un incumplimiento de la ley de contratos por no licitarse.

Total fras	Total importe	DniCifTerce	DesTerce	Nota
11	88.950,84 €	A08602815	TALHER SA	Las 11 facturas tienen el mismo importe, aunque anotan diferente objeto. Está anotado como suministro la urgente necesidad de servicio pendiente de licitación
18	126.086,84 €	A60917978	AXA SEGUROS GENERALES SA DE SEGUROS Y REASEGUROS	Unas veces anotado como servicios y otras como suministro. Una de ellas ya supera individualmente el contrato menor.
10	374.327,18 €	A80241789	FERROVIAL SERVICIOS SA	Corresponde a la continuidad de la prestación de servicios de limpieza en el área de deportes, pendiente de nueva licitación.
12	228.043,73 €	A80364243	CLECE SA	Corresponde a la continuidad de la prestación de servicios deportivos, pendiente de nueva licitación.
16	18.694,53 €	B20810529	INDUSTRIAS TZBSAT SL	Suministros diversos
30	26.521,50 €	B29024825	AUTOCARES RIVERO SL	Servicio de transporte anotado en ocasiones como suministro
51	20.312,64 €	B29074978	HNOS GOMEZ PLEGUEZUELOS SL	45 de las facturas por reparaciones de vehículos
29	34.549,58 €	B29109378	TABOSA	13 facturas son por servicios superando el importe de la contratación menor, 16 facturas son por suministros de fontanería
10	218.065,46 €	B29363181	FONTACO SL	Mayoritariamente corresponden a actuaciones de mantenimiento del servicio de aguas
23	25.108,45 €	B29398005	GRAFICAS ESGA SL	Suministros y servicio propios de empresas de artes gráficas
64	33.049,80 €	B29542925	SUMINISTROS SANITARIOS FONTANERIA SL	Suministros de fontanería
14	33.299,42 €	B29623568	HORMIGONES SAN JULIAN SL	Suministros de hormigón
26	30.698,91 €	B29654050	FIJACIONES Y MONTAJES ANDALUCIA SL	Trabajos de mantenimiento y conservación diversos unas veces tiipificados como obras y otras como servicios, de manera que por separado no superan los importes de la contratación menor
54	38.120,80 €	B29669371	AUTOCARES VAZQUEZ OLMEDO SL	Servicio de transporte anotado en ocasiones como suministro
41	92.165,45 €	B29709375	FORESTAL DE MADERA Y CORCHO SL	Servicios de talas, desbroces y limpiezas pendiente de licitación
18	69.003,49 €	B29745411	VIVEROS GUZMAN SL	Son 7 facturas por trabajos de mantenimiento y conservación y 11 por suministros de flores y plantas superando ambos tipos el total importe del contrato menor
19	82.504,77 €	B29753746	CANTERO CASTILLO SL	Son 7 facturas por obras,, 8 de suministros y 1 de servicios. Los totales de obras y los de suministros superan el importe de la contratación menor, a excepción de la correspondiente a servicio.
12	123.104,33 €	B29820180	EXCAVACIONES GARRAN SL	Son 6 facturas por obras cuyo total supera la contratación menor. Hay 3 servicios y 3 suministros cuyos totales están dentro de los límites.
15	28.170,93 €	B29831112	BCM GESTION DE SERVICIOS SL	Se ha facturado servicios diversos,(clases, limpieza, consejería) en ocasiones como suministros.

CVE: 07E4000E74EA00F1J9X4O3N5P1
URL Comprobación:
https://sede.alhaurindelatorre.es/
index.php?id=verificacion

FIRMANTE - FECHA
ROBERTO BUENO MORENO-INTERVENTOR - 24/07/2020
serialNumber=S2833002E,CN=Sello de tiempo TS@ - @firma,OU=Secretaría General de Administración Digital,O=Secretaría de Estado de Función Pública,C=ES - 24/07/2020 13:40:10

EXPEDIENTE:: 2020DCTA-00009
Fecha: 22/07/2020
Hora: 00:00
Und. reg:REGISTRO GENERAL

CVE: 07E4000EA14000K6K2K0L9F7H0
URL Comprobación:
https://sede.alhaurindelatorre.es/
index.php?id=verificacion

FIRMANTE - FECHA
AYUNTAMIENTO DE ALHAURÍN DE LA TORRE-AYTO. ALHAURIN DE LA TORRE - 11/08/2020
serialNumber=S2833002E,CN=Sello de tiempo TS@ - @firma,OU=Secretaría General de Administración Digital,O=Secretaría de Estado de Función Pública,C=ES - 11/08/2020 11:34:08
Diligencia:

EXPEDIENTE:: 2020CGEN-00001
Fecha: 21/05/2020
Hora: 00:00
Und. reg:REGISTRO GENERAL

PLAZA DE LA JUVENTUD, S/N
C.P. 29130
TELF. 952 41 71 50/51
informacion@alhaurindelatorre.es

AYUNTAMIENTO
DE
ALHAURÍN DE LA TORRE
(M A L A G A)

Nº Entidad Local 01-29007-5
C.I.F.: P-2900700-B

10	150.316,15 €	B40212649	SIMA DEPORTE Y OCIO SL	Continuación de la prestación de servicios deportivos
29	31.158,36 €	B64076482	QUIRON PREVENCION SLU	Se han clasificado como suministros los servicios de prevención
13	50.978,30 €	B91231506	JESUS PALACIOS SERVIDIS SL	Se han clasificado como suministros los servicios de mantenimiento y control del aparcamiento de la Plz.España, (pendiente de licitación).
11	98.699,27 €	B91748541	CYCLE SERVICIOS INTEGRALES CE SL	Continuación de la prestación de servicios deportivos pendientes de licitación
16	21.041,38 €	B92040625	TALLERES TOMAS Y JOAQUIN SL	Servicios de reparación y mantenimiento de vehículos en tres ocasiones tipificados como suministros.
39	28.051,47 €	B92406875	NEUMATICOS VICENCAR SL	Servicios de reparación y mantenimiento de vehículos en 8 ocasiones tipificados como suministros (solo 1 era suministro)
34	18.531,43 €	B92500586	CONCENTRACION Y VENTA INDUSTRIAL DE VEHICULOS S.L.	Servicios de reparación y mantenimiento de vehículos en 28 ocasiones tipificados como suministros (solo 1 era suministro)
19	61.181,99 €	B92613371	ENCOFRADOS Y ESTRUCTURAS ALHAURIN SL	Trabajos de mantenimiento y conservación de infraestructuras, en, 11 ocasiones tipificados como obras y en 8 como suministros, sin superar cada tipo el importe de la contratación menor
36	28.890,99 €	B92736628	FERRETERIA LAUROFER SL	3 facturas por obras y el resto por suministros cuyo subtotal supera el importe de la contratación menor
85	19.592,01 €	B92843473	HIDRAULICA Y RECAMBIOS ESCOBAR SL	Se han registrado como suministros servicios de reparación y mantenimiento de vehículos. También se han registrado 2 facturas como servicios.
14	79.209,09 €	B93022788	PINTURAS VIPESA SL	Ha facturado servicios , suministros y obras no siempre bien tipificados, sin que sus subtotales superen el importe de la contratación menor.
17	60.766,45 €	B93174746	CONSTRUCCIONES ROYMAR 2012 SL	Hay facturas de obras y de suministros por conservación y mantenimiento , sin que sus subtotales superen el importe de la contratación menor.
24	24.094,44 €	B93209898	BIOS TECHNOLOGY SOLUTIONS SL	Suministros y servicios informáticos, no siempre bien tipificados
45	18.412,45 €	B93239580	TASUR AUTOMOCION SL	Se ha registrado como suministro el servicio de reparación de vehículos.
17	33.721,00 €	B93253813	EQUIPAMIENTOS PROFESIONALES	Mobiliario de oficina. Consta un servicio que es realmente un suministro
12	18.413,73 €	B93269611	FERRETERIA EL POLIGONO 2013 SL	Suministros industriales, en alguna ocasión tipificado como servicios
12	36.213,19 €	B93363539	COENERGIA MANAGER SLU	Servicios y suministros relacionados con artes escénicas
20	40.075,08 €	B93478196	GESTION DE ACTUANTES SL	Servicios y suministros relacionados con artes escénicas
14	64.336,57 €	B93509768	CONSTRUCCIONES ARRAMILLA SL	Obras , servicios y suministros cuyos subtotales no llegan a superar el importe dela contratación menor
38	139.151,70 €	B93557924	DESBROCE ALHAURIN 2017 SL	Trabajos tipificados como obras, servicios y suministros, en algunos casos indicando que está pendiente de licitación.
21	52.217,55 €	B93572444	PODAS Y TALAS JARDIBEL SLU	Trabajos tipificados como obras, y suministros, en algunos casos indicando que está pendiente de licitación.
13	77.369,06 €	B93610921	CANTERO CASTILLO 29130 SL	Trabajos no siempre bien tipificados como obras, servicios y suministros, cuyos subtotales no superan los límites de la contratación menor
22	20.981,40 €	B93694883	LIMPIEZA TUCLIN SL	Trabajos no siempre bien tipificados como obras, servicios y suministros, cuyos subtotales no superan los límites de la contratación menor
14	33.478,96 €	V93268514	MACRO MUSIC AIE	Servicios en ocasiones tipificados como suministros
11	47.063,55 €	24882205T	GOMEZ CRUZ ALBERTO	Servicios profesionales independientes no siempre bien tipificados
10	38.536,08 €	25048872D	MORENO VELA JOSE	Trabajos de mantenimiento y conservación unas veces tipificados como obras y otras como suministros
35	22.688,95 €	25679980C	LUQUE LOPEZ MATILDE	Suministros y servicios no siempre bien tipificados relacionados con la música
12	24.136,60 €	25715811V	BERNAL FLORES MARIO MANUEL	Trabajos de jardinería tipificados como obras, servicios y suministros, en ocasiones indicando que están pendientes de licitación.
16	20.323,20 €	25730653R	ORTEGA CAÑADA MIGUEL ANGEL	Trabajos de conservación, mantenimiento , adecuación y limpieza en ocasiones tipificados como suministros y otras como servicios
29	74.463,10 €	32024550V	ROMERO RODRIGUEZ ANTONIO	Trabajos de jardinería tipificados como obras, servicios y suministros, en ocasiones indicando que están pendientes de licitación.
38	23.513,42 €	33356596H	JIMENEZ BURGOS FRANCISCO	Trabajos de mantenimiento y conservación no siempre bien tipificados como obras, servicios y suministros.
30	31.832,18 €	33367123B	LUQUE GOMEZ JOAQUIN RAMON	Trabajos de mantenimiento y conservación no siempre bien tipificados como obras, servicios y suministros.
24	93.515,54 €	33389765K	RUEDA ZEA ROSA MARIA	Trabajos de mantenimiento y conservación no siempre bien tipificados como obras, servicios y suministros.
87	30.692,01 €	33392308B	CARRERAS BENITEZ SUSANA	Ágapes tipificados como suministros y como servicios
17	68.814,04 €	74810075E	GARRIDO CORDERO ANTONIA	Facturados como obras, suministros y servicios

CVE: 07E4000E74EA00F1J9X4O3N5P1
URL Comprobación:
https://sede.alhaurindelatorre.es/
index.php?id=verificacion

FIRMANTE - FECHA
ROBERTO BUENO MORENO-INTERVENTOR - 24/07/2020
serialNumber=S2833002E,CN=Sello de tiempo TS@ - @firma,OU=Secretaría General de Administración Digital,O=Secretaría de Estado de Función Pública,C=ES - 24/07/2020 13:40:10

EXPEDIENTE:: 2020DCTA-00009
Fecha: 22/07/2020
Hora: 00:00
Und. reg:REGISTRO GENERAL

CVE: 07E4000EA14000K6K2K0L9F7H0
URL Comprobación:
https://sede.alhaurindelatorre.es/
index.php?id=verificacion

FIRMANTE - FECHA
AYUNTAMIENTO DE ALHAURÍN DE LA TORRE-AYTO. ALHAURIN DE LA TORRE - 11/08/2020
serialNumber=S2833002E,CN=Sello de tiempo TS@ - @firma,OU=Secretaría General de Administración Digital,O=Secretaría de Estado de Función Pública,C=ES - 11/08/2020 11:34:08
Diligencia:

EXPEDIENTE:: 2020CGEN-00001
Fecha: 21/05/2020
Hora: 00:00
Und. reg:REGISTRO GENERAL

AYUNTAMIENTO
DE
ALHAURÍN DE LA TORRE
(M A L A G A)

Nº Entidad Local 01-29007-5
C.I.F.: P-2900700-B

PLAZA DE LA JUVENTUD, S/N
C.P. 29130
TELF. 952 41 71 50/51
informacion@alhaurindelatorre.es

14	24.296,80 €	77430225N	MANCERA MORENO SERGIO	Trabajos de jardinería no siempre bien tipificados como servicios y suministros, indicando en algunos casos que está pendiente la licitación

3.397.536,14 €

a) Así pues, aun pudiendo haber errores en la tipificación del contrato menor, también puede estar ocurriendo que se elija para que los subtotales por categorías no superen el importe de la contratación menor.

b) Algunos de estos terceros facturan el mismo objeto, equivalentes o muy similares (trabajos de jardinería, recogida de residuos, transporte, mantenimiento y conservación, reparación de máquinas y vehículos, imprentas gráficas…). (en el informe diario que se transcribe mas adelante se hace una extensa casuística)

c) Así pues, se han facturado obras, servicios y suministros reiterados superando el importe de la contratación menor.

d) Debe vigilarse y evitarse la división ilícita del objeto del contrato. Por ejemplo en la reparación de vehículos se adquieren piezas a distintos proveedores , por lo que se distribuye el gasto entre varios , pero que si los sumamos en su conjunto para cualitativamente lo mismo, supera el contrato menor.

4. **“Urgente necesidad del servicio a realizar (pendiente pliego de contratación)”.**

En numerosas ocasiones se ha citado como concepto del contrato menor LA URGENTE NECESIDAD DEL SERVICIO A REALIZAR (PENDIENTE PLIEGO DE CONTRATACIÓN). No siempre los terceros acumulaban facturas que superasen la contratación menor, También se reiteran objetos o resultan muy similares. No cumplen la ley de contratos, sobre todo si es un argumento que se repite constantemente en el tiempo.

a) LAURO JARDINES SLU, B93224897, trabajos de **jardinería**, 7 facturas por obras, suministros y servicios , 16.894´20 €

b) JARDINERÍA Y LIMPIEZA BERNAL FLORES, B93490449, trabajos de **jardinería**, 10 facturas por suministros, 16,988´25 € casi todas por importes similares

c) DESBROCE ALHAURIN 2017 SL, B93557924, trabajos de **construcción**, 38 facturas por obras, suministros o servicios, 139.1515´70 €

d) PODAS Y TALAS JARDIBEL SLU, B93572444, trabajos de **jardinería**, 21 facturas de obras y suministros, 69.7385´55 €.

e) DESBROCE MINAYA 2018 SC, J93602035, Servicios de limpieza de calles, vías publicas y **jardines**,etc 6 facturas de suministros, 17.998´75 €.

f) BERNAL FLORES MARIO MANUEL, 25715811V, trabajos de **jardinería**, 12 facturas por obras y suministros, 24.136´60 €

g) CEBRIAN MUÑOZ NURIA, 25726213T, recogida muebles y enseres principalmente, 5 facturas de suministros, 16.879´50 €.

h) GONZALEZ GOMEZ MATEO, 25729411R, recogida de poda, muebles y enseres principalmente, 6 facturas, 15.817´61 €

i) RODRIGUEZ MARTINEZ MIGUEL, 25731321W, trabajos de **jardinería**, 10 facturas de obras, servicios y suministros, 5.420´80 €.

j) DIAZ ORTEGA JUAN JESUS, 26260667A, recogida de poda, muebles y enseres principalmente, 3 facturas de suministros, 1.681´90 €.

k) ROMERO RODRIGUEZ ANTONIO, 32024550V, trabajos de **jardinería principalmente**, 29 facturas por obras, suministros o servicios , 74.463´10 €

l) RUEDA ZEA ROSA MARIA, 33389765K, Servicios de limpieza de calles, vías publicas y **jardines**,etc, 24 facturas por obras, suministros o servicios , 93.515´54 €

CVE: 07E4000E74EA00F1J9X4O3N5P1
URL Comprobación:
https://sede.alhaurindelatorre.es/
index.php?id=verificacion

FIRMANTE - FECHA
ROBERTO BUENO MORENO-INTERVENTOR - 24/07/2020
serialNumber=S2833002E,CN=Sello de tiempo TS@ - @firma,OU=Secretaría General de Administración Digital,O=Secretaría de Estado de Función Pública,C=ES - 24/07/2020 13:40:10

EXPEDIENTE:: 2020DCTA-00009
Fecha: 22/07/2020
Hora: 00:00
Und. reg:REGISTRO GENERAL

CVE: 07E4000EA14000K6K2K0L9F7H0
URL Comprobación:
https://sede.alhaurindelatorre.es/
index.php?id=verificacion

FIRMANTE - FECHA
AYUNTAMIENTO DE ALHAURÍN DE LA TORRE-AYTO. ALHAURIN DE LA TORRE - 11/08/2020
serialNumber=S2833002E,CN=Sello de tiempo TS@ - @firma,OU=Secretaría General de Administración Digital,O=Secretaría de Estado de Función Pública,C=ES - 11/08/2020 11:34:08
Diligencia:

EXPEDIENTE:: 2020CGEN-00001
Fecha: 21/05/2020
Hora: 00:00
Und. reg:REGISTRO GENERAL

AYUNTAMIENTO
DE
ALHAURÍN DE LA TORRE
(M A L A G A)

Nº Entidad Local 01-29007-5
C.I.F.: P-2900700-B

PLAZA DE LA JUVENTUD, S/N
C.P. 29130
TELF. 952 41 71 50/51
informacion@alhaurindelatorre.es

m) MANCERA MORENO ANTONIO JESUS, 53700964N, trabajos de **jardinería**, 13 facturas de obras y suministros, 26.402´20 €.

n) GONZALEZ GARCIA JAVIER, 74874720Z, recogida de poda, 2 facturas, 6.019´75 €

o) *MANCERAS MORENO FRANCISCO AGUSTIN,* 74918672J, alquiler de maquinaria con operario para la limpieza, poda y otros trabajos de jardinería, 17 facturas por obras, servicios y suministros, 39.168´29 €

p) *MARTIN MARTIN CLAUDIO*, 74946006T, desbroce, poda y corte de setos, 9 facturas (algunas de las cuales tienen importes coincidentes), por suministros y servicios, 24.296´80 €.

q) *BERNAL BURGOS MARINA,* 77230924Y, trabajos de jardinería, 10 facturas (importes muy similares próximos a 1.800´00 euros) de suministros, 16.988´72 €.

r) *MANCERA MORENO SERGIO,* 77430225N, trabajos de **jardinería**, 14 facturas por suministros y servicios , 24.296´80 €

s) TALHER SA, A08602815, Servicio de recogida residuos sólidos urbanos,11 facturas (de idénticos importes) por suministros, 88.950.84 €

t) FORESTAL DE MADERA Y CORCHO SL, B29709375, desbroce, poda y limpieza de arboles, 41 facturas de obras, servicios y suministros, 92.165´45 €

u) HIERROS MANZANO SL, B29792207, hierros, 23 facturas de suministros, 17.967´89 €.

v) en la transcripcion del informe diario , se hace mención pormenorizada de los gastos que cualitativamente iguales se distribuyen entre distintos agentes de mercado (proveedores, constructores, …)

En todos estos casos (y en otros no relacionados por no haber haber indicado que está pendiente el pliego de contratación), cuando el carácter es repetitivo (recurrente) se considera más adecuada la tramitación conforme a las modalidades contractuales que correspondan.

5. Expedientes de propuestas de gastos con asociaciones sin ánimo de lucro.

Se han detectado 81 contratos menores formalizados con 46 asociaciones sin ánimo de lucro que corresponden por un volumen total de 200.182´09 euros. Algunas de estas asociaciones (10) constan en el anexo de subvenciones nominativas del presupuesto de 2019.

CIF	Tercero	Destino	Subvención	Ctro.menor	objeto
G29561016	Asociación Malagueña Amigos del Pueblo Saharaui	Campaña de Sensibilización	1.200,00 €	1.500,00 €	Sensibilización en los centros escolares de la situación de los menores de otros países del tercer mundo y en zonas de conflictos bélicos, exento de IVA.
G81984270	Fundación para la comunión, promoción, desarrollo y liberación (COPRODELI)	Campaña de Sensibilización	3.500,00 €	600,00 €	Charlas de sensibilización para los mayores sobre cooperación internacional
				3.500,00 €	10 cursos de sensibilización con la ayuda internacional y el voluntariado en centros escolares y centro del mayor.
G92933241	Asociación Proyecto Hombre Alhaurín de la Torre	Apoyo a niños y familias afectadas por las adicciones	3.000,00 €	3.200,00 €	Formación voluntariado para la prevención de las adicciones en Alhaurín de la Torre.
G29866431	Asociación Encina Laura	Apoyo a niños y familias afectadas para la atención a los discapacitados	1.200,00 €	200,00 €	Trofeos delegación de deportes torres de cerámica
				1.500,00 €	Proyecto de abordaje a la discapacidad a través de la formación familiar "Volando a tu lado", exento de IVA.
G92182054	CUDECA	Atención a los enfermos terminales de Alhaurín de la Torre	2.500,00 €	3.000,00 €	Cursos de formación de: Cómo dar malas noticias y como tratar y abordar el duelo en familias.

CVE: 07E4000E74EA00F1J9X4O3N5P1
URL Comprobación:
https://sede.alhaurindelatorre.es/
index.php?id=verificacion

FIRMANTE - FECHA
ROBERTO BUENO MORENO-INTERVENTOR - 24/07/2020
serialNumber=S2833002E,CN=Sello de tiempo TS@ - @firma,OU=Secretaría General de Administración Digital,O=Secretaría de Estado de Función Pública,C=ES - 24/07/2020 13:40:10

EXPEDIENTE:: 2020DCTA-00009
Fecha: 22/07/2020
Hora: 00:00
Und. reg:REGISTRO GENERAL

CVE: 07E4000EA14000K6K2K0L9F7H0
URL Comprobación:
https://sede.alhaurindelatorre.es/
index.php?id=verificacion

FIRMANTE - FECHA
AYUNTAMIENTO DE ALHAURÍN DE LA TORRE-AYTO. ALHAURIN DE LA TORRE - 11/08/2020
serialNumber=S2833002E,CN=Sello de tiempo TS@ - @firma,OU=Secretaría General de Administración Digital,O=Secretaría de Estado de Función Pública,C=ES - 11/08/2020 11:34:08
Diligencia:

EXPEDIENTE:: 2020CGEN-00001
Fecha: 21/05/2020
Hora: 00:00
Und. reg:REGISTRO GENERAL

PLAZA DE LA JUVENTUD, S/N
C.P. 29130
TELF. 952 41 71 50/51
informacion@alhaurindelatorre.es

**AYUNTAMIENTO
DE
ALHAURÍN DE LA TORRE
(M A L A G A)**

**Nº Entidad Local 01-29007-5
C.I.F.: P-2900700-B**

G93001469	A.B.C. (Asociación Benéfica Cristiana)	Alquiler de local y compra de alimentos para familias necesitadas	4.000,00 €	2.000,00 €	Formación familias de alto riesgo Alhaurín de la Torre. Programa de contención familiar para la normalización de las relaciones intergeneracionales, octubre, noviembre y diciembre.
				4.000,00 €	formación familias de alto riesgo. Alhaurín de la Torre.
Q2900293H	Real Antigua y Venerable Cofradía Cristo Veracruz y Nuestra Señora Soledad	Promoción Cultural e interés Turístico	13.400,00 €	927,00 €	Gastos de protocolo, autoridades, colaboradores, homenajeados, reina y damas de la verbena de los años 60 celebradas los días 6, 7 y 8 de septiembre de 2019.
				420,00 €	Almuerzo grupos de baile participantes en romería de San Juan 2019
G92824457	Asociación Cultural Coro Jabalcuza	Promoción Cultural e interés Turístico	700,00 €	700,00 €	Actuación del coro Jabalcuza con motivo del concierto de villancicos en el centro cultural el 14 de diciembre
G93121077	Asociación Socio Cultural Pastoral San Juan	Promoción Cultural e interés Turístico	1.500,00 €	2.100,00 €	Taller formativo de instrumentos de percusión tradicional para la banda municipal de música en el mes de noviembre
				1.200,00 €	Actuación de la pastoral San Juan en el centro cultural
G-92688209	Club de Voleibol Alhaurín de la Torre	Fomento Y Promoción Del Deporte	1.500,00 €	2.000,00 €	Servicio de realización y gestión del circuito de voley playa ciudad de Alhaurín organizado por el área de deportes.
			32.500,00 €	26.847,00 €	

a) En la LCSP 2017 no se establece restricción alguna que suponga una incompatibilidad para el caso en que una empresa o asociación que haya resultado beneficiaria de una subvención, aunque se trate de una subvención nominativa, resulte adjudicataria de un contrato, sin embargo no se acredita la falta de planificación ni el porque no llevan tres presupuestos, pudiendo dando lugar a que los precios no sean acordes al mercado.(por lo menos no se acredita, ya que se contrata directamente con ellas.

6. Conocimiento del contenido de este informe por los gestores, informes diarios no suspensivos.

Las propuestas de gastos han sido objeto de observaciones cuando se ha detectado que no debieran haberse tramitado como contratos menores al no corresponder a circunstancias excepcionales (puntuales y urgentes) y no previsibles o planificables.

Los gestores reciben, cuando procede, en el momento de iniciar el expediente de propuesta de gasto, el aviso de reparo sobre todo por exceder las cuantías para un proveedor (el mas comun) para prestaciones cualitativamente semejantes. O no superando el contrato menor para ese proveedor si lo hace si sumamos las prestaciones de otro proveedor para trabajos cualitativamente semejantes (ejemplo casa de la juventud o museo de la educación).

Tanto las observaciones como los reparos se comunican a la concejalía de Hacienda y a la Alcaldía, para su conocimiento y traslado a los órganos gestores.

No habiéndose recibido en esta Intervención alegaciones o discrepancias alguna por los órganos gestores, el presente informe reviste carácter definitivo.

Asi, se viene informando a la hora de realizar las propuestas, como forma de observaciones no suspensivas, los siguientes argumentos y este informe lo consideramos adecuado al ser un informe no suspensivo, vistas las propuestas, pero tambien de acuerdo a la función de contabilidad del artículo 4.2 del rd 128/2018 de 16 de marzo y como consecuencia de la emisión por el programa informatico de la preceptiva fase RC, así se viene presentando el siguiente informe, el cual consideramos preceptivo incluir en el informe de control financiero así todas las propuestas de contrato menor presentadas y detalladas en

CVE: 07E4000E74EA00F1J9X4O3N5P1
URL Comprobación:
https://sede.alhaurindelatorre.es/index.php?id=verificacion

FIRMANTE - FECHA
ROBERTO BUENO MORENO-INTERVENTOR - 24/07/2020
serialNumber=S2833002E,CN=Sello de tiempo TS@ - @firma,OU=Secretaría General de Administración Digital,O=Secretaría de Estado de Función Pública,C=ES - 24/07/2020 13:40:10

EXPEDIENTE:: 2020DCTA-00009
Fecha: 22/07/2020
Hora: 00:00
Und. reg:REGISTRO GENERAL

CVE: 07E4000EA14000K6K2K0L9F7H0
URL Comprobación:
https://sede.alhaurindelatorre.es/index.php?id=verificacion

FIRMANTE - FECHA
AYUNTAMIENTO DE ALHAURÍN DE LA TORRE-AYTO. ALHAURIN DE LA TORRE - 11/08/2020
serialNumber=S2833002E,CN=Sello de tiempo TS@ - @firma,OU=Secretaría General de Administración Digital,O=Secretaría de Estado de Función Pública,C=ES - 11/08/2020 11:34:08
Diligencia:

EXPEDIENTE:: 2020CGEN-00001
Fecha: 21/05/2020
Hora: 00:00
Und. reg:REGISTRO GENERAL

AYUNTAMIENTO
DE
ALHAURÍN DE LA TORRE
(M A L A G A)

Nº Entidad Local 01-29007-5
C.I.F.: P-2900700-B

PLAZA DE LA JUVENTUD, S/N
C.P. 29130
TELF. 952 41 71 50/51
informacion@alhaurindelatorre.es

el informe que se detallan en cada informe incumplen lo siguiente: (dichos informe se encuentran en el departamento de intervención con la selección de todas las propuestas que se marcan como susceptibles de informar):

_____

_

ANTECEDENTES DE HECHO (…) se presentan a esta intervención las siguientes propuestas de gastos(…se detallan bien a formato " a mano " o bien mediante " capturas de pantalla, el mas comun debido a su volumen") .

FUNDAMENTOS DE DERECHO:

* *art. 4 del RD 128/2018 de 16 de marzo por el que se regula el régimen jurídico de los funcionarios de administración local.*
- *Ley 9/2017, de 8 de noviembre, de Contratos del Sector Público, por la que se transponen al ordenamiento jurídico español las Directivas del Parlamento Europeo y del Consejo 2014/23/YE y 2014/24/YE, de 26 de febrero de 2014 (LCSP). En especial el artículo 118.*
- *Informes de la JCCA del Estado en referencia a la interpretación de los contratos menores, expediente 42/2017.*
- *informes del tribunal de cuentas , por ejemplo " informe de fiscalización de la contratación menor celebrada por el instituto de mayores y servicios sociales, ejercicios 2014 y 2015."*
- *Instrucción 1/2019 de 28 de febrero de la Oficina independiente de regulación y supervisión de la contratación. (OIRESCON)*

CONCLUSIONES

Con fecha 28 de febrero de 2019 se emite la Instrucción 1/2019 , de la Oficina Independiente de Regulación y supervisión de la contratación, en ella literal aparece (…) por otro lado, y de acuerdo a los principios de publicidad y concurrencia que recoge la lcsp, el órgano de contratación puede acordar la celebración de contratos de cuantía inferior con sujeción a procedimientos abiertos, abiertos simplificados y su variante establecida en el artículo 159.6 de la lcsp. Mención especial merece la figura del nuevo procedimiento abierto simplificado, cuya creación responde a la necesidad de agilizar la contratación administrativa, sin menoscabo de los citados principios de transparencia, publicidad y concurrencia. ***Así la propia ley, reduce la contratación directa a situaciones extraordinarias.*** *Habida cuenta de lo anterior y teniendo en cuenta el marco establecido del apartado 3 del artículo 118 de la LCSP, la suscripción de contratos menores debe realizarse siguiendo las siguientes directrices:*

1. la justificación de la necesidad y causa de su falta de planificación , *por lo que no podrán ser objeto de un contrato menor prestaciones que tengan carácter recurrente, de forma que , año tras año, respondan a una misma necesidad para la entidad contratante, de modo que pueda planificarse su contratación y hacerse por los procedimientos ordinarios****", se aprecia que en general estos servicios son recurrentes año tras año, y por lo tanto previsibles, se recuerda que puede ser por tanto lo incorrecto tramitarlos como contrato menor***

(…) de acuerdo con el principio de competencia, y como medida anti fraude y de lucha contra la corrupción, el órgano de contratación solicitará , ***al menos, tres presupuestos****, debiendo quedar ello suficientemente acreditado en el expediente.*

Estos principios contenidos en la instrucción citada, entendemos que no son vinculantes solo por que la instrucción sea vinculante , sino por que dichos argumentos vienen en la misma linea que los numerosos informes de tribunales de cuentas, ocex, juntas consultivas y sentencias.

CVE: 07E4000E74EA00F1J9X4O3N5P1
URL Comprobación:
https://sede.alhaurindelatorre.es/
index.php?id=verificacion

FIRMANTE - FECHA
ROBERTO BUENO MORENO-INTERVENTOR - 24/07/2020
serialNumber=S2833002E,CN=Sello de tiempo TS@ - @firma,OU=Secretaría General de Administración Digital,O=Secretaría de Estado de Función Pública,C=ES - 24/07/2020 13:40:10

EXPEDIENTE:: 2020DCTA-00009
Fecha: 22/07/2020
Hora: 00:00
Und. reg:REGISTRO GENERAL

CVE: 07E4000EA14000K6K2K0L9F7H0
URL Comprobación:
https://sede.alhaurindelatorre.es/
index.php?id=verificacion

FIRMANTE - FECHA
AYUNTAMIENTO DE ALHAURÍN DE LA TORRE-AYTO. ALHAURIN DE LA TORRE - 11/08/2020
serialNumber=S2833002E,CN=Sello de tiempo TS@ - @firma,OU=Secretaría General de Administración Digital,O=Secretaría de Estado de Función Pública,C=ES - 11/08/2020 11:34:08
Diligencia:

EXPEDIENTE:: 2020CGEN-00001
Fecha: 21/05/2020
Hora: 00:00
Und. reg:REGISTRO GENERAL

AYUNTAMIENTO
DE
ALHAURÍN DE LA TORRE
(M A L A G A)

Nº Entidad Local 01-29007-5
C.I.F.: P-2900700-B

PLAZA DE LA JUVENTUD, S/N
C.P. 29130
TELF. 952 41 71 50/51
informacion@alhaurindelatorre.es

La planificación resulta entonces esencial, y ello por lo establecido en el arículo 28.4 de la LCSP, que establece literal " las entidades del sector público programarán la actividad de contratación pública, que desarrollarán en un ejercicio presupuestario o períodos plurianuales y darán a conocer su plan de contratación anticipadamente mediante un anuncio de información previa previsto en el artículo 134 que al menos recoja aquellos contratos que quedarán sujetos a una regulación armonizada"."

De manera esquemática, para atender adecuadamente las necesidades periódicas de obras, bienes y servicios, la legislación de contratos ofrece al menos (también están los procedimientos abiertos) los procedimientos siguientes:

a) acuerdos marco

b) sistemas dinámicos de contratación.

c) centrales de compras

d) contratos de suministros o servicios de forma sucesiva o por precios unitarios.

e) los comentados es decir abiertos simplificados abreviados, denominados "supersimplificados"

El tribunal de cuentas y sus homólogos comunitarios instan a que también los gastos de menor cuantía respondan a las exigencias de eficiencia y respeto a los principios generales recogidos en el artículo 1.1 de la LCSP, requiriendo que únicamente sean utilizados para los casos excepcionales para los que efectivamente están concebidos: cubrir necesidades puntuales y urgentes de escasa cuantía (STSJ Andalucia 52/2018 de 17 de enero), Y ello exige a los gestores anticiparse y buscar procedimientos de contratación adecuados de atender necesidades periódicas que estén cubriendo mediante contratos menores, mediante procedimientos abiertos, incluidas las modalidades simplificada y simplificada sumaria, acuerdos marco y sistemas dinámicos de adquisición.

*En este tema concreto se ha conocido la existencia del informe 13/2018 de 21 de diciembre , ref SUB/SCC/MVT de la generalitat valenciana, en donde establece que el procedimiento de contrato menor para estos casos debe estar muy acotada, " **siguiendo esta linea argumental debemos hacer incapie en que la figura del contrato menor no debe ser la practica habitual en ningun caso. La figura del contrato menor nace para necesidades puntuales que deben ser satisfechas con celeridad, no como un procedimiento de contratación mas para acometer prestaciones habituales y periodicas o de tracto sucesivo.**".*

*En los contratos menores resulta necesario acreditar que " **no se pudieron planificar**" , ademas deberán acompañarse de 3 presupuestos que exige la instrucción citada , **por lo tanto entendemos que de lo contrario (salvo justificación) vulneraría la OIRESCON, y restante normativa en la que se basa (principio de competencia, medidas antifraude y de lucha anticorrupción, etc...),** por otro lado no seria correcto utilizar el contrato menor como verdadera forma de gestión, tampoco pueden ser objeto de contrato menor aquellos servicios repetitivos año tras año ya que son planificables y por lo tento susceptitbles de ser contratados bajo las anteriores modalidades ordinarias de contratación.*

El mismo Tribunal de Cuentas y Organos de control externos Autonómicos han venido indicando aspectos en esta linea, mucho antes de la aparición de la OIRESCON y su instrucción 1/2019 , así podemos citar :

*" (…) se han observado supuestos en los que , por las circunstancias concurrentes en los expedientes de contratación, existen indicios de haberse producido un posible fraccionamiento del objeto del contrato, ya que se trata de contratos menores de servicios y de suministro con el mismo objeto, o vinculados entre si por una misma finalidad - adjudicados en la mayoría de los casos a la misma empresa - , y cuyo importe conjunto supera el límite máximo cuantitativo previsto en el TRLCSP. En estos supuestos**, a la vista del carácter reiterado y previsible de los servicios, de la similitud de las prestaciones, así como del fin único de las diversas contrataciones, habría sido precisa la realización de una planificación más racional de las necesidades y de las***

CVE: 07E4000E74EA00F1J9X4O3N5P1
URL Comprobación:
https://sede.alhaurindelatorre.es/
index.php?id=verificacion

FIRMANTE - FECHA
ROBERTO BUENO MORENO-INTERVENTOR - 24/07/2020
serialNumber=S2833002E,CN=Sello de tiempo TS@ - @firma,OU=Secretaría General de Administración Digital,O=Secretaría de Estado de Función Pública,C=ES - 24/07/2020 13:40:10

EXPEDIENTE:: 2020DCTA-00009
Fecha: 22/07/2020
Hora: 00:00
Und. reg:REGISTRO GENERAL

CVE: 07E4000EA14000K6K2K0L9F7H0
URL Comprobación:
https://sede.alhaurindelatorre.es/
index.php?id=verificacion

FIRMANTE - FECHA
AYUNTAMIENTO DE ALHAURÍN DE LA TORRE-AYTO. ALHAURIN DE LA TORRE - 11/08/2020
serialNumber=S2833002E,CN=Sello de tiempo TS@ - @firma,OU=Secretaría General de Administración Digital,O=Secretaría de Estado de Función Pública,C=ES - 11/08/2020 11:34:08
Diligencia:

EXPEDIENTE:: 2020CGEN-00001
Fecha: 21/05/2020
Hora: 00:00
Und. reg:REGISTRO GENERAL

PLAZA DE LA JUVENTUD, S/N
C.P. 29130
TELF. 952 41 71 50/51
informacion@alhaurindelatorre.es

**AYUNTAMIENTO
DE
ALHAURÍN DE LA TORRE
(M A L A G A)**

**Nº Entidad Local 01-29007-5
C.I.F.: P-2900700-B**

actuaciones para cubrirlas; ***de modo que , en lugar de proceder a la celebración de distintos contratos menores, se hubiera efectuado una contratación única por el importe conjunto de las prestaciones, a través del procedimiento establecido para cada caso, lo que , además, hubiera contribuido a dotar de una mayor publicidad y concurrencia a la contratación****.(...) recomendaciones(…) promover la concurrencia y solicitar ofertas a varías empresas cuando las circunstancias de un contrato así lo aconseje, ya que al existir mayor competencia, podrían obtenerse mejores condiciones económicas. Esto podria ocurrir para muchos casos (aclarar que en este informe SE HACE A CONTINUACIÓN UNA EXTRAPOLACIÓN AL CASO CONCRETO DE ALHAURIN DE LA TORRE, en donde se advierten encargos a distintos proveedores (individualmente no suelen superar la max cuantía del contrato menor (los que lo hacen se reparan) pero si lo hacen en su conjunto para satisfacer las necesidades siguientes, debiendo haberse licitado :) , por ejemplo reparación de maquinarias y vehículos contratación de equipos de sonido, material eléctrico,material para iluminación, material para obras, obras en rotondas, caminos, obras de mantenimiento, transportes de todo tipo con camión, trabajos de jardinería, desbroces , podas, cubas, publicidad institucional ,publicidad y progapanda, mantenimiento y reparación de ascensores, reparación de caminos por contrato menor, artistas, compra de recambios para vehículos, mantenimiento de colegios, mantenimiento de mercado cementerio edificios publicos, publicidad y propaganda, trabajos de jardinería (adecuaciones de parques,podas, talas, parques, desbroces….), deportes (gestión organización…), transportes en autobus, servicios de ambulancia que son repetitivos y previsibles , vestuario , artistas, servicios de limpieza. Obras en el museo de la educación, servicios deportivos., suministros de fontanería, ferreteria, , recogidas de residuos y limpiezas en urbanizaciones puntos limpios calles fiestas, compra de vehículos al limite cada uno individualmente del contrato menor, compra de vehiculos, recogida de muebles y enseres, retirada de materiales (amianto, etc.) , señalización, material de limpieza y aseo, recogida de basuras (serian portes) de fincas arroyos urbanizaciones, sustitución de mobiliario y arreglos o mejoras en parques infantiles, suministro de hormigones.Limpiezas y aseo, reurbanización y mejoras de viales e infraestructuras, uniformidad policia local, Centros de enseñanza (reparación, mantenimiento y conservación), trabajos relacionados con suministro, conductos de agua (fontaco…), material de Ferreteria para servicios operativos, limpieza y aseo, suministro de Prensa y revistas, servicios deportivos (clece …), horas de grua, hora de camión pluma, trabajos y obras en Rotondas, casa de la juventud, climatizaciones. Arrendamientos de maquinaria de todo tipo, mantenimientos de todo tipo, mejoras en instalaciones deportivas, podas de palmeras periodicas, mejoras en instalaciones deportivas. Compra de señales, mantenimiento de todo tipo previsibles intrinsecamente, trabajos de jardinería de todo tipo, obras en rotondas instalaciones deportivas cementerios calles etc...pistas de deportes (adquisición y obras en ellas), CASAs DE LA JUVENTUD, traslados de residuos procedentes del punto limpio, servicios de prevención, alumbrado, seguros (Axa y Zurich).Servicios deportivos (sima y clece), transportes discreccionales (en ellos no se acredita nunca la forma de selección (cumpliendo igualdad y publicidad) de los beneficiarios del viaje) , equipo informático (ordenadores y pantallas), renovación y mantenimiento de islas ecológicas, servicios técnicos de televisión, MUSEOs DE LA EDUCACIÓN, material eléctrico, obras en pistas de padel, estudios técnicos de urbanismo, redacción de proyectos básicos,proyectos, luminaria de calles, trabajos de limpieza de arroyos caminos cunetas etc, obras de pequeña cuantía, obras en parques, arreglos en arroyos, mejoras en campos de futbol, señalitica, traslados a plantas de reciclaje, Analiticas de Aguas (Anayco y Aquimisa), reurbanizaciones de calles, retirada de amianto y su gestión traslados, obras en calles rotondas, Talleres culturales mensuales, mantenimiento red de saneamiento, trabajos de jardineria, recogida de RSU en urbanizaciones pendiente de licitación, instalación de aires acondicionados en diferentes localizaciones (pudiendo sumar en global el contrato menor), servicios de ajardinamiento,*

Especialmente han incidido en esta cuestión los informes del Tribunal de cuentas n.º 1049/2014 y 1151/2016 que consideran que puede existir fraccionamiento ilícito en los siguientes casos: a) contratos con el

CVE: 07E4000E74EA00F1J9X4O3N5P1
URL Comprobación:
https://sede.alhaurindelatorre.es/index.php?id=verificacion

FIRMANTE - FECHA
ROBERTO BUENO MORENO-INTERVENTOR - 24/07/2020
serialNumber=S2833002E,CN=Sello de tiempo TS@ - @firma,OU=Secretaría General de Administración Digital,O=Secretaría de Estado de Función Pública,C=ES - 24/07/2020 13:40:10

EXPEDIENTE:: 2020DCTA-00009
Fecha: 22/07/2020
Hora: 00:00
Und. reg:REGISTRO GENERAL

CVE: 07E4000EA14000K6K2K0L9F7H0
URL Comprobación:
https://sede.alhaurindelatorre.es/index.php?id=verificacion

FIRMANTE - FECHA
AYUNTAMIENTO DE ALHAURÍN DE LA TORRE-AYTO. ALHAURIN DE LA TORRE - 11/08/2020
serialNumber=S2833002E,CN=Sello de tiempo TS@ - @firma,OU=Secretaría General de Administración Digital,O=Secretaría de Estado de Función Pública,C=ES - 11/08/2020 11:34:08
Diligencia:

EXPEDIENTE:: 2020CGEN-00001
Fecha: 21/05/2020
Hora: 00:00
Und. reg:REGISTRO GENERAL

AYUNTAMIENTO
DE
ALHAURÍN DE LA TORRE
(M A L A G A)

Nº Entidad Local 01-29007-5
C.I.F.: P-2900700-B

PLAZA DE LA JUVENTUD, S/N
C.P. 29130
TELF. 952 41 71 50/51
informacion@alhaurindelatorre.es

*mismo objeto o muy similar o complementario, adjudicados en fechas próximas , que den cobertura a una misma necesidad pública, aunque no se realicen en la ubicación. (hay mas informes, dictamentes, sentencias, …. de otros órganos que van en la misma dirección) Por lo que entendemos que ir en contra de estos principios puede causar " **riesgo". Sobre todo para las que Son cualitativamente semejantes a otras presentadas con anterioridad (***

Por tanto , ademas de lo anterior , se informa de que las propuestas de gasto que no justifiquen su " imposibilidad de planificación" , no disponer de 3 propuestas o solicitudes en cada una de ellas, incumplen la normativa de contratos. Ademas destacar que el no acudir a una licitación en cualquiera de sus formas, y de no pedir 3 presupuestos (si es efectivamente una de las causas tasadas para acudir al contrato menor), provoca que no asegure que el precio de los trabajos sea el acorde a los precios de mercado, o sea el mas económico de los que el mercado pueda ofrecer.

CONCLUSIONES (…) todas las propuestas presentadas incumplen lo anterior.

Entendemos por tanto que el informe transcrito debe ser incorporado al presente informe de control financiero y servir asimismo para destacar en este estado de fiscalización como es el control financiero posterior el incumplimiento detectado en la tramitación de los contratos menores de este Ayuntamiento , con los argumentos que se enuncian en el informe que se emite diariamente. Destacar que no todas las propuestas de gasto incumplen la obligación de presentar tres presupuestos, suelen ser cumplidores el departamento de obras, servicios operativos. No cumplir la obligación de presentar tres presupuestos origina que no se tenga constancia de que el precio propuesto es el normal de mercado (si el contrato menor es el apropiado para dicha adquisición), así como para suministros y servicios superiores a 10.000 € y obras superiores a 30.000 € no presentalo supone el incumplimiento de las bases de ejecución del presupuesto. Lo que se quiere poner de manifiesto con este informe diario y su transcripción aquí es que la tramitación de operaciones por contrato menor deben ser para casos imposibles de planificar, dentro de estos, deben ir con tres presupuestos o publicarse, fuera de estos casos su procedencia resulta incorrecta, ya que la LCSP establece varias posibilidades , algunas muy rapidas para poder realizar adquisiciones (simplificado abreviado, acuerdos marco, centrales de compra, simplificados, y resto de procedimientos abiertos). El no acreditar que el precio de la prestación esté dentro de lo normal en el mercado causa problemas, ya que de acreditarse de que la entidad que suministra o realiza la obra o el servicio, actua a sabiendas de que la administración le está encargando un trabajo bajo una utilización incorrecta de la LCSP provocaría que se activase el mecanismo de la revisión de oficio , lo cual es complejo, y demoraría el pago de sus trabajos, pero ademas derivaría en el abono de la factura sin el beneficio industrial según que casos, así se ha realizado en otras ocasiones (obras en el palacio de San Telmo de Sevilla, por la junta de Andalucia, dictaminado por el consejo consultivo Andaluz) , por lo tanto en algunos casos de los utilizados en este Ayuntamiento se corre el riesgo de lo anterior, máximo riesgo ademas cuando debido a la Fiscalización previa limitada, ya están abonada las facturas, y tan solo cabe reintegrar. En ciertos casos resultaria probable dicha operatoria para algunos proveedores, si bien con los medios disponibles en la intervención no podemos establecer ciertamente cuales. Lo que es cierto es que la utilización del contrato menor tal y como se hace , de no cambiar la operativa (se accede al contrato menor como forma de gestión normalizada) deriva en este riesgo.

La correcta planificación de la atención a estas necesidades requiere la previa licitación. Además siempre que el servicio o suministro tiene carácter repetitivo conviene su tramitación plurianual. La planificación de la contratación ha sido recomendada insistentemente por los órganos consultivos y fiscalizadores (informe del Tribunal de Cuentas 1.039, de 26 de junio de 2014; Dictamen nº128/2016, de 21 de abril, del Consejo Consultivo de Canarias; IJJCCA de Cataluña 14/2014, de 22 de julio; etc.) De manera directa, el Tribunal de Cuentas, en su informe 1.272, de 22 de marzo de 2018, insta a los poderes adjudicadores a «extremar el rigor en las fases de planificación previas a la contratación, para evitar urgencias innecesarias en la tramitación de los procedimientos y periodos sin cobertura de prestaciones». Por ello, conviene planificar adecuadamente para llegar a tiempo a la adjudicación de contratos que han de sustituir a otros anteriores o cubrir necesidades en momentos muy concretos.

CVE: 07E4000E74EA00F1J9X4O3N5P1
URL Comprobación:
https://sede.alhaurindelatorre.es/
index.php?id=verificacion

FIRMANTE - FECHA
ROBERTO BUENO MORENO-INTERVENTOR - 24/07/2020
serialNumber=S2833002E,CN=Sello de tiempo TS@ - @firma,OU=Secretaría General de Administración Digital,O=Secretaría de Estado de Función Pública,C=ES - 24/07/2020 13:40:10

EXPEDIENTE:: 2020DCTA-00009
Fecha: 22/07/2020
Hora: 00:00
Und. reg:REGISTRO GENERAL

CVE: 07E4000EA14000K6K2K0L9F7H0
URL Comprobación:
https://sede.alhaurindelatorre.es/
index.php?id=verificacion

FIRMANTE - FECHA
AYUNTAMIENTO DE ALHAURÍN DE LA TORRE-AYTO. ALHAURIN DE LA TORRE - 11/08/2020
serialNumber=S2833002E,CN=Sello de tiempo TS@ - @firma,OU=Secretaría General de Administración Digital,O=Secretaría de Estado de Función Pública,C=ES - 11/08/2020 11:34:08
Diligencia:

EXPEDIENTE:: 2020CGEN-00001
Fecha: 21/05/2020
Hora: 00:00
Und. reg:REGISTRO GENERAL

AYUNTAMIENTO
DE
ALHAURÍN DE LA TORRE
(M A L A G A)

Nº Entidad Local 01-29007-5
C.I.F.: P-2900700-B

PLAZA DE LA JUVENTUD, S/N
C.P. 29130
TELF. 952 41 71 50/51
informacion@alhaurindelatorre.es

Resumiendo, los contratos menores no han limitado su uso a atender necesidades puntuales, perentorias, no previsibles, no recurrentes y de escasa cuantía, lo cual se ve reflejado en el elevado número de informes de reparo correspondientes a 2019 , la mayor parte de estos, en su mayoria no contienen una declaración de que fue " imposible de planificar", en su mayoría sin tres presupuestos (no acreditando por tanto una adecuación a precios de mercado), algunos de ellos superiores a 10.000 para suministros y servicios y 30.000 € para obras, no cumplen con la obligación de presentar tres presupuestos según las bases de ejecución del presupuesto. Y al no licitarse puede conllevar que el proveedor , si se acredita que actúa con conocimiento de la incorrrecta utilización del contrato menor por la Adm, no cobre via revisión de oficio el beneficio industrial. Ademas la utilización del contrato menor incorrectamente limita la concurrencia y publicidad tal y como se ha manifestado en el " informe diario".

Podemos también añadir una serie de argumentos, los cuales se vienen informando en los informes actuales de 2020 en los informes de " omisión de la función interventora" las conclusiones y argumentos que en se exponen, se transcriben porque se dan también en el 2019, son las siguientes:

1. Según la Resolución de 6 de marzo de 2019, de la OIRESCON, en la contratación menor es necesaria, entre otras cuestiones, la justificación de su necesidad y causa de su falta de planificación, por lo que no podrán ser objeto de un contrato menor prestaciones que tengan carácter recurrente, de forma que, año tras año, respondan a una misma necesidad para la entidad contratante, de modo que pueda planificarse su contratación y hacerse por los procedimientos ordinarios.

   En base a lo anterior, un concepto facturado con reiteración, carece de carácter excepcional, con independencia de que acumule (o no) facturas en este ejercicio para el mismo objeto que superen el límite de la contratación menor, incumpliéndose la obligación prevista en el artículo 118.3 de la Ley 9/2017 (LCSP). (SE PRODUCE EN 2019 EN LA CONTRATACIÓN MENOR)

2. Según lo dispuesto en el artículo 219.1 del TRLRHL no estarán sometidos a intervención previa -entre otros- los gastos de contratos menores. Tal intervención previa es sustituida por la toma de razón en contabilidad y otras actuaciones posteriores de comprobación. Por ello, en todo caso el expediente ha de ser remitido a Intervención para que se fiscalice o se realice la toma de razón. SE HACE (el denominado informe diario).

   Así, si el tercero acumula facturas, trabajos o encargos (cualitativamente iguales) en el ejercicio que superan el importe de la contratación menor, lo que conlleva que debería haberse licitado con toda la tramitación que ello conlleva (PCAP, PPT, formas de adjudicación, publicidad, etc.) vulnera el artículo 116.1 LCSP, 1.1 LCPS entre otras.

   Así, si corresponden a prestaciones de carácter recurrente que se pudieron planificar y ejecutar por medio de los medios ordinarios de contratación, vulnera el artículo 28. 4 LCSP, pudiendo haber optado por los medios del 159 LCSP, 221 LCSP, y el 223 y siguientes de la LCSP, u otros, siguiendo por tanto un expediente de contratación con licitación que no se ha tramitado.

   Así, si no queda justificado la ausencia de planificación en el expediente, puesto que un contrato menor es contrario a derecho si el órgano de contratación, en el momento de iniciar su tramitación, puede tener conocimiento cierto, aplicando los principios de programación y buena gestión, de la necesidad de contratar una prestación perfectamente definida, que responde a una necesidad continuada en el tiempo, dentro de una misma anualidad o año tras año, y sin embargo, se tramita en diferentes contratos menores, eludiendo las normas de publicidad y procedimiento (Informe 4/2010, JCCA Islas Baleares e Informe de la Intervención General de la Comunidad de Madrid, de 14 de junio de 2013, instrucción 1/2019 oficina independiente de regulación y supervisión de la contratación).

   Si ocurre que se ha tramitado mediante contrato menor prestaciones con el mismo objeto a diferentes contratistas, no superando para cada uno de ellos el contrato menor, pero sumados/acumulados se excede el contrato menor, por lo que se eluden la licitación del mismo dando lugar a incumplimiento de la LCSP en el artículo 116.1, artículo 1.1 y artículo 28.4 así como evitando la publicidad y concurrencia y no discriminación, principios rectores de la LCSP (en el informe diario se exponen algunos de estas prestaciones).

   Existen contratos que han vulnerado la base 73 de ejecución del presupuesto que establece que para los contratos de suministros y servicios superiores a 10.000 € se exigirá la presentación de 3 presupuestos, aspecto que aquí no se acredita. (también se ha expuesto que suelen ser para prestaciones definidas tales como contratos vencidos, por ejemplo deportes, suministro eléctrico, seguros, etc... y algunas otras como Torrevisión…

   Si se produce la prestación del servicio con carácter previo a la elaboración de la propuesta de gastos, así como la verificación de crédito adecuado y suficiente, no se ha verificado previamente que dicha actuación está

CVE: 07E4000E74EA00F1J9X4O3N5P1
URL Comprobación:
https://sede.alhaurindelatorre.es/index.php?id=verificacion

FIRMANTE - FECHA
ROBERTO BUENO MORENO-INTERVENTOR - 24/07/2020
serialNumber=S2833002E,CN=Sello de tiempo TS@ - @firma,OU=Secretaría General de Administración Digital,O=Secretaría de Estado de Función Pública,C=ES - 24/07/2020 13:40:10

EXPEDIENTE:: 2020DCTA-00009
Fecha: 22/07/2020
Hora: 00:00
Und. reg:REGISTRO GENERAL

CVE: 07E4000EA14000K6K2K0L9F7H0
URL Comprobación:
https://sede.alhaurindelatorre.es/index.php?id=verificacion

FIRMANTE - FECHA
AYUNTAMIENTO DE ALHAURÍN DE LA TORRE-AYTO. ALHAURIN DE LA TORRE - 11/08/2020
serialNumber=S2833002E,CN=Sello de tiempo TS@ - @firma,OU=Secretaría General de Administración Digital,O=Secretaría de Estado de Función Pública,C=ES - 11/08/2020 11:34:08
Diligencia:

EXPEDIENTE:: 2020CGEN-00001
Fecha: 21/05/2020
Hora: 00:00
Und. reg:REGISTRO GENERAL

AYUNTAMIENTO
DE
ALHAURÍN DE LA TORRE
(M A L A G A)

Nº Entidad Local 01-29007-5
C.I.F.: P-2900700-B

PLAZA DE LA JUVENTUD, S/N
C.P. 29130
TELF. 952 41 71 50/51
informacion@alhaurindelatorre.es

enmarcada en el presupuesto y es conforme a las competencias asignadas al municipio. Por lo que vulnera las fases lógicas de ejecución del presupuesto de gastos ADO, se pretende realizar la tramitación administrativa ya habiéndose prestado el servicio. No se ha tramitado previamente el expediente que marca el artículo 118 de la LCSP. Incumple la base de ejecución del presupuesto 52.2b)1. No se verificó la existencia de créditos adecuado y suficiente en su momento inicial esto es antes de recibir la prestación. En 2019 también se ha producido esto, siendo habitual en departamentos como fiestas, tal y como se ha comentado.

Al exponer que el contrato se trata de una unidad funcional económicamente independiente y localizada en distintas localizaciones, no se motiva suficientemente o no resulta entendible a simple lectura, salvo para el redactor del informe o propuesta, incumple por tanto la instrucción 1/2019 de 28 de febrero de la oficina independiente de regulación y supervisión de la contratación, también informes del tribunal de cuentas 1049/2014 y 1151/2016. No justifica por tanto el que sean contratos distintos, debiéndose haber licitado en su conjunto, dando publicidad y concurrencia. Esta falta de motivación puede completarse en los expedientes de reparación de caminos que se comentan en este informe y que no se tramitaron por una licitación con lotes, tal y como se hizo con otros. Entendemos que debe completarse.

Hay casos en los que se puede tratar de justificar el contrato menor indicando que se trata de un objeto distinto a otros, pero deberá justificarse y/o motivarse adecuadamente. Especialmente han incidido en esta cuestión los informes del Tribunal de cuentas n.º 1049/2014 y 1151/2016 que consideran que puede existir fraccionamiento ilícito en los siguientes casos: a) contratos con el mismo objeto o muy similar o complementario, adjudicados en fechas próximas, que den cobertura a una misma necesidad pública, aunque no se realicen en la misma ubicación. Se produce en 2019.

El licitar un contrato (o un menor sin inconvenientes o bien ejecutado) permite asegurar que de que su precio se ajusta al precio de mercado, y evita la posibilidad de revisiones de oficio, las cuales proceden si hay evidencias de que el contratista actúa " conociendo que esas prestaciones deben licitarse", pudiendo verse afectada incluso la factura que cobra, al poderse retraer los beneficios industriales.

La recomendación es mejorar la gestión interna para llegar a tiempo a la adjudicación de contratos, evitando vacíos y contratos menores indebidos, con sus consecuentes reparos, para que sea una excepción la adjudicación directa mediante contrato menor. A tal efecto podrían establecer instrucciones a seguir por los responsables de compras y mejorar la dotación de recursos del departamento de contratación (siempre justificando que se va conforme a la LPGE).

CONCLUSIONES Y RECOMENDACIONES

a) CONCLUSIONES (deficiencias)

- Los contratos menores no han limitado su uso a atender necesidades puntuales, perentorias, no previsibles, no recurrentes y de escasa cuantía, lo cual se ve reflejado en el elevado número de informes de reparo correspondientes a 2019, 514 (ver informe de Intervención de referencia F-271-2020).
- Una correcta anticipación y planificación de la atención a estas necesidades evitaría urgencias innecesarias en la tramitación de procedimientos y periodos en precario o sin cobertura de prestaciones. Por ello, conviene planificar adecuadamente para llegar a tiempo a la adjudicación de contratos que han de sustituir a otros anteriores o cubrir necesidades en momentos muy concretos.
- Además siempre que el servicio o suministro tiene carácter repetitivo conviene su tramitación plurianual.
- Por tanto se observa que los contratos menores se utilizan en su mayoría incorrectamente: no tienen tres presupuestos, no contienen una declaración y motivación expresa palpable de que era imposibles de planificar, y algunos (sobre todo aquellos que son continuación de expedientes de licitación concluidos, Torrevisión , deportes , suministro electrico… incumplen la obligación de presentar 3 presupuestos impuestas en las bases de ejecución , ya que se continua encargándoles los trabajos suministros y servicios que hacían con el contrato inicial correctamente licitado y que ganaron)

b) RECOMENDACIONES (plan de acción)

CVE: 07E4000E74EA00F1J9X4O3N5P1
URL Comprobación:
https://sede.alhaurindelatorre.es/index.php?id=verificacion

FIRMANTE - FECHA
ROBERTO BUENO MORENO-INTERVENTOR - 24/07/2020
serialNumber=S2833002E,CN=Sello de tiempo TS@ - @firma,OU=Secretaría General de Administración Digital,O=Secretaría de Estado de Función Pública,C=ES - 24/07/2020 13:40:10

EXPEDIENTE:: 2020DCTA-00009
Fecha: 22/07/2020
Hora: 00:00
Und. reg:REGISTRO GENERAL

CVE: 07E4000EA14000K6K2K0L9F7H0
URL Comprobación:
https://sede.alhaurindelatorre.es/index.php?id=verificacion

FIRMANTE - FECHA
AYUNTAMIENTO DE ALHAURÍN DE LA TORRE-AYTO. ALHAURIN DE LA TORRE - 11/08/2020
serialNumber=S2833002E,CN=Sello de tiempo TS@ - @firma,OU=Secretaría General de Administración Digital,O=Secretaría de Estado de Función Pública,C=ES - 11/08/2020 11:34:08
Diligencia:

EXPEDIENTE:: 2020CGEN-00001
Fecha: 21/05/2020
Hora: 00:00
Und. reg:REGISTRO GENERAL

AYUNTAMIENTO
DE
ALHAURÍN DE LA TORRE
(M A L A G A)

Nº Entidad Local 01-29007-5
C.I.F.: P-2900700-B

PLAZA DE LA JUVENTUD, S/N
C.P. 29130
TELF. 952 41 71 50/51
informacion@alhaurindelatorre.es

- Resulta imprescindible mejorar la dotación de recursos del departamento de contratación (siempre que sea de conformidad a la LPGE), pues la existencia de una estructura unitaria especializada de contratación (mayor y menor) reduciría el riesgo de mala o nula coordinación y/o sincronización de los diferentes gestores.

  Valoradas por los servicios gestores las prestaciones repetitivas, este departamento, con la adecuada anticipación y planificación, reduciría de forma ágil el uso inadecuado de la contratación menor. A tal efecto también podrían establecer instrucciones a seguir por los responsables de compras, lo que redundaría en una gestión más eficaz y eficiente de los recursos públicos

  Sin adecuados niveles de planificación y coordinación se incrementan los riesgos de fraccionamiento (incumplimiento normativo) y se pierden las opciones de mejores precios.
- Debe vigilarse que el uso de la contratación menor pueda suponer una alteración del anexo de subvenciones, para ello se está solicitando siempre se incluya en el expediente de propuestas de gastos una declaración expresa de que no se trata de una subvención , ello se logra acreditando de que el servicio o prestación no se realizaría por la empresa de no habersele encargado (por ejemplo), tambien se suele pedir un informe justificando de que se trata de una competencia local. No todas incorporan esta justificación adicional aunque debería incorporarse automaticamente para los casos de posible confusión.

8. **otros aspectos relativos al contrato menor detectadas**.

1. Ciertos departamentos tienen facilidad para realizar eventos sin contar con la previa autorización de gastos, entre ellos el departamento de Fiestas, (crea navidad en 2019 presentó algunas facturas sin esté previo proceso) realizar dichas actuaciones sin solicitar una propuesta de gastos supone un incumplimiento de la regulación del contrato menor (no permite realizar un AD en contabilidad) y puede suponer un riesgo ya que luego puede haber problemas de crédito u competencias u otros sobrevenidos a la hora de fiscalizarlo o incluso riesgos para el gestor del gasto.
2. Se observa una reiteración importante en lo referente a las compras por contratos menores en productos de electricidad, servicios electricos, instalaciones electricas, obras de adecuación eléctrica,alquiler de maquinaria, reparaciones de vehiculos y compra de recambios para el parque movil a diferentes contratistas que individualmente no superan el contrato menor pero que acumulado si lo hace, se puede licitar , con lo que vulnera la normativa de contrato y otras, esto es puesto de manifiesto diariamente y transcrito en este informe de control financiero (en el informe diario) .
3. Existen numerosas propuestas relativas a actuaciones sobre el " museo de la educación y casa de la juventud", que aunque individualmente no superan el contrato menor, entendemos que pudo licitarse en su globalidad acreditando por tanto que su precio es el de mercado aparte de cumplir la normativa de contratos. Asi ejecutado entendemos que no cumple la normativa de contratos , se ha transcrito el informe diario en el que se hace referencia al mismo.
4. Durante 2019 se han tramitado numerosos expedientes de reparación de caminos por contrato menor, paralelamente se han venido ejecutando expedientes de licitaciones abiertas (por lotes, siendo cada lote un camino) también de caminos del municipio, se estima que dichos contratos menores de diversos caminos aunque sean para distintas localizaciones podría haberse planificado evitando el contrato menor incorrecto jurídicamente (al menos en lo referente a la falta de planificación) , al igual que se hizo para las licitaciones. Igualmente se han realizado contratos menores para a modo de ejemplo una misma localización como es la de Torrealquería (2019PGAS00001753, 2019PGAS00001706, 2019PGAS00001575 que aparentemente han dado lugar a una ejecución unitaria "conjuntamente funcionalmente mas grande", a juicio del que suscribe jurídicamente incorrecto. Se han fundamentado dichas actuaciones en que se trata de unidades funcionales económicamente independientes lo cual solo se nombra sin ser fundamentado jurídicamente, lo cual entendemos que debería añadirse al expediente una explicación mas

CVE: 07E4000E74EA00F1J9X4O3N5P1
URL Comprobación:
https://sede.alhaurindelatorre.es/index.php?id=verificacion

FIRMANTE - FECHA
ROBERTO BUENO MORENO-INTERVENTOR - 24/07/2020
serialNumber=S2833002E,CN=Sello de tiempo TS@ - @firma,OU=Secretaría General de Administración Digital,O=Secretaría de Estado de Función Pública,C=ES - 24/07/2020 13:40:10

EXPEDIENTE:: 2020DCTA-00009
Fecha: 22/07/2020
Hora: 00:00
Und. reg:REGISTRO GENERAL

CVE: 07E4000EA14000K6K2K0L9F7H0
URL Comprobación:
https://sede.alhaurindelatorre.es/index.php?id=verificacion

FIRMANTE - FECHA
AYUNTAMIENTO DE ALHAURÍN DE LA TORRE-AYTO. ALHAURIN DE LA TORRE - 11/08/2020
serialNumber=S2833002E,CN=Sello de tiempo TS@ - @firma,OU=Secretaría General de Administración Digital,O=Secretaría de Estado de Función Pública,C=ES - 11/08/2020 11:34:08
Diligencia:

EXPEDIENTE:: 2020CGEN-00001
Fecha: 21/05/2020
Hora: 00:00
Und. reg:REGISTRO GENERAL

AYUNTAMIENTO
DE
ALHAURÍN DE LA TORRE
(M A L A G A)

Nº Entidad Local 01-29007-5
C.I.F.: P-2900700-B

PLAZA DE LA JUVENTUD, S/N
C.P. 29130
TELF. 952 41 71 50/51
informacion@alhaurindelatorre.es

detallada del porque no se ha licitado y se ha optado por el contrato menor (explicando también porque no se pudo planificar). Ha habido contratos menores de este tipo (reparación de caminos) que se han podido imputar al capitulo 2 siendo lo mas adecuado su imputación al 6 por tratarse mas bien de una inversión. Encontramos que lo correcto hubiera sido mediante licitación por lotes.

5. En este informe de control financiero , en el apartado de nóminas se hace referencia a la elevada facturación acometida por varias personas , concretamente JAPJ y AGC entre otras que superan en su globalidad el contrato menor y ello para objetos cualitativamente muy parecidos, entendiendo que podia haberse licitado, vulnerando por tanto los límites del contrato menor y podría haberse licitado. Todo ello salvo que se justifique (en los expedientes no se hace) lo contrario.
6. la operación AD 2019 22010777 por importe de 26.684,13 € incorporada por remanentes a 2019 supera los umbrales del contrato menor para suministro. Vulnera la LCSP.
7. Se adquieren vehículos (2019 PGAS00000667, 2019PGAS00000797) que individualmente no superan el contrato menor, aunque si lo hacen juntos, no se fundamenta que no se pueden hacer conjuntamente, encontrando por tanto que se vulneran la obligación de licitación.
8. Contraprestaciones a voluntarios. Se detecta la tramitación via contrato menor de gastos destinados a abonar viajes , comidas , estancias en Hoteles, campamentos para diversos voluntarios, como contraprestación a servicios realizados por “voluntarios” de diversos actos y actividades que realiza el Ayuntamiento, a tal fin si se le contrapresta por sus actos, ya no entendemos que sean voluntarios, a tal efecto decir que vulneran la normativa de la “ ley de voluntariado 45/2015 de 14 de octubre” concretamente su artículo 3.1 c) que establece que los voluntarios son los que reunan los siguientes requisitos : *Que se lleven a cabo sin contraprestación económica o material, sin perjuicio del abono de los gastos reembolsables que el desempeño de la acción voluntaria ocasione a los voluntarios de acuerdo con lo establecido en el artículo 12.2.d)* .Por lo que entendemos que dichos gastos vulneran la LCSP por lo expuesto para la forma de tramitación del contrato menor , así como que vulnera dicho artículo de la ley del voluntariado.
9. El contrato de energía eléctrica. Este contrato ya ha vencido, por lo que se hace necesario su licitación, su prestación provoca informes de reparo con vulneraciones de la normativa. Las actuaciones del servicio de mantenimiento de aguas sufren el mismo inconveniente. Igual para el mantenimiento de ascensores Seguros (...en el informe diario transcrito se especifican muchos ejemplos).igual para contratos menores correspondientes a licitaciones ya vencidas en su plazo, ejemplo : deportes, seguros, obras en aguas...(proximamente en 2020 sucede lo mismo para telefonia …)
10. Se vienen presentando regularmente todos los años propuestas de gasto reiterativas concernientes a espacios y programas para emitirlos en el canal Torrevisión, son previsibles año tras año, pudiéndose planificar, no siendo adecuado por tanto el contrato menor para la tramitación de estos gastos vulneran la base de ejecución relativa a la obligación de presentar 3 presupuestos, si fuese la única empresa debería acreditarlo mediante un expediente negociado sin publicidad por razones de exclusividad técnica. Vulnera por tanto la normativa de contratos. Algunas propuestas de publicidad y propaganda sufren el mismo inconveniente.
11. Se detecta factura por reparación de una barandilla a una asociación de Parkingson del municipio, la cual debería haberse tramitado por el procedimiento de subvenciones imputada al capitulo 4, se deberá aprobar por medio de un reconocimiento extrajudicial o habilitar crédito en el capitulo 4, aunque su tramitación carece delos requisitos de la ley de subvenciones. Todavia no se ha tramitado el Reconocimiento de dicha obligación por pleno.
12. Gastos de formación de los concejales. Entendemos que dichos gastos deben encuadrase en el argumento de la consulta que a continuación se transcribe, siendo algunos de los presentados no muy acordes con la normativa y argumentos de la misma, así como de la normativa que enuncia, por lo que para ser acordes deberían de acompañarse de cierta argumentación adicional la cual no se observa.

CVE: 07E4000E74EA00F1J9X4O3N5P1
URL Comprobación:
https://sede.alhaurindelatorre.es/
index.php?id=verificacion

FIRMANTE - FECHA
ROBERTO BUENO MORENO-INTERVENTOR - 24/07/2020
serialNumber=S2833002E,CN=Sello de tiempo TS@ - @firma,OU=Secretaría General de Administración Digital,O=Secretaría de Estado de Función Pública,C=ES - 24/07/2020 13:40:10

EXPEDIENTE:: 2020DCTA-00009
Fecha: 22/07/2020
Hora: 00:00
Und. reg:REGISTRO GENERAL

CVE: 07E4000EA14000K6K2K0L9F7H0
URL Comprobación:
https://sede.alhaurindelatorre.es/
index.php?id=verificacion

FIRMANTE - FECHA
AYUNTAMIENTO DE ALHAURÍN DE LA TORRE-AYTO. ALHAURIN DE LA TORRE - 11/08/2020
serialNumber=S2833002E,CN=Sello de tiempo TS@ - @firma,OU=Secretaría General de Administración Digital,O=Secretaría de Estado de Función Pública,C=ES - 11/08/2020 11:34:08
Diligencia:

EXPEDIENTE:: 2020CGEN-00001
Fecha: 21/05/2020
Hora: 00:00
Und. reg:REGISTRO GENERAL

AYUNTAMIENTO
DE
ALHAURÍN DE LA TORRE
(M A L A G A)

Nº Entidad Local 01-29007-5
C.I.F.: P-2900700-B

PLAZA DE LA JUVENTUD, S/N
C.P. 29130
TELF. 952 41 71 50/51
informacion@alhaurindelatorre.es

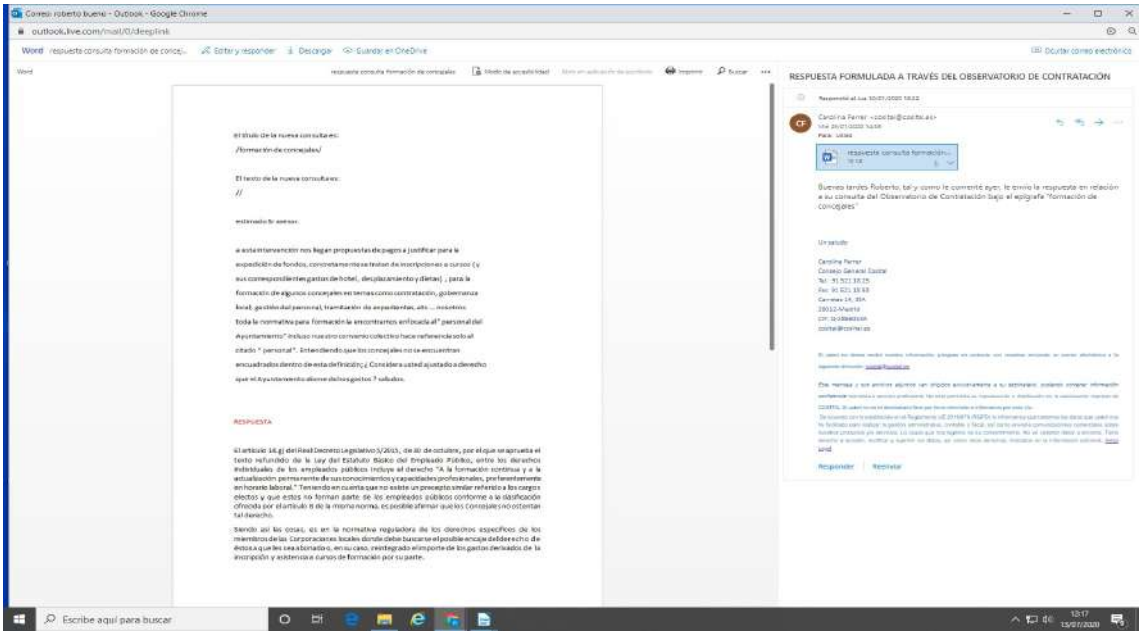

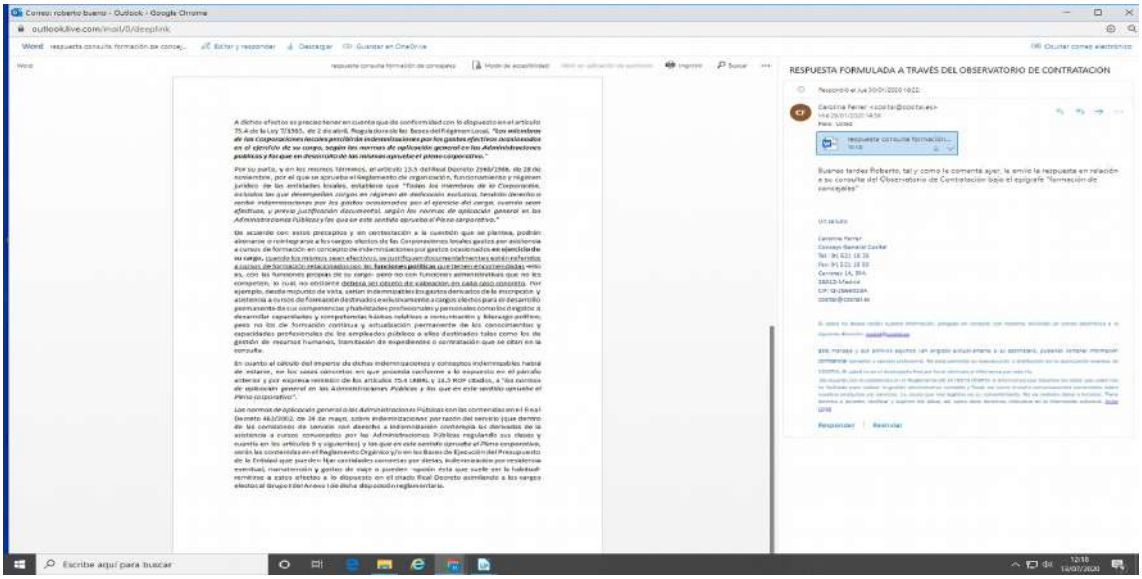

CVE: 07E4000E74EA00F1J9X4O3N5P1
URL Comprobación:
https://sede.alhaurindelatorre.es/
index.php?id=verificacion

FIRMANTE - FECHA
ROBERTO BUENO MORENO-INTERVENTOR - 24/07/2020
serialNumber=S2833002E,CN=Sello de tiempo TS@ - @firma,OU=Secretaría General de Administración Digital,O=Secretaría de Estado de Función Pública,C=ES - 24/07/2020 13:40:10

EXPEDIENTE:: 2020DCTA-00009
Fecha: 22/07/2020
Hora: 00:00
Und. reg:REGISTRO GENERAL

CVE: 07E4000EA14000K6K2K0L9F7H0
URL Comprobación:
https://sede.alhaurindelatorre.es/
index.php?id=verificacion

FIRMANTE - FECHA
AYUNTAMIENTO DE ALHAURÍN DE LA TORRE-AYTO. ALHAURIN DE LA TORRE - 11/08/2020
serialNumber=S2833002E,CN=Sello de tiempo TS@ - @firma,OU=Secretaría General de Administración Digital,O=Secretaría de Estado de Función Pública,C=ES - 11/08/2020 11:34:08
Diligencia:

EXPEDIENTE:: 2020CGEN-00001
Fecha: 21/05/2020
Hora: 00:00
Und. reg:REGISTRO GENERAL

AYUNTAMIENTO
DE
ALHAURÍN DE LA TORRE
(M A L A G A)

Nº Entidad Local 01-29007-5
C.I.F.: P-2900700-B

PLAZA DE LA JUVENTUD, S/N
C.P. 29130
TELF. 952 41 71 50/51
informacion@alhaurindelatorre.es

Asimismo la base de ejecución del presupuesto 42, establece que solo podrán tramitarse por " pagos a justificar" conceptos de los capítulos 2 y 4 del presupuesto de gastos, sin embargo se han imputado gastos de formación del capítulo 1 (cursos) lo cual ha contravenido dicha base de ejecución.

VALORACIÓN DE LAS RECOMENDACIONES PREVIAS

Tras las conclusiones del informe de control realizado con motivo de la cuenta general de 2018 relativas a la contratación menor, se recomendó "mejorar la gestión interna para llegar a tiempo a la adjudicación de contratos, evitando vacíos y contratos menores indebidos, con sus consecuentes reparos, para que sea una excepción la adjudicación directa mediante contrato menor. A tal efecto podrían establecer instrucciones a seguir por los responsables de compras y mejorar la dotación de recursos del departamento de contratación"

No se redactó plan de acción de acuerdo con lo establecido en el artículo 38 del RCI.

PUNTO TERCERO DEL INFORME DE CONTROL FINANCIERO. Actuaciones de control permanente informe de control financiero al ejercicio 2019 con ocasión de la aprobación de la cuenta general 2019 referido a ASPECTOS ADICIONALES según lo transciro en el artículo 32.1 del rd 424/2017 de 28 de abril .

De conformidad con el artículo 32.1 a) , del RD 424/2017 de 28 Abril por el que se aprueba el régimen jurídico del control interno en las entidades locales que establece :

Artículo 32. Ejecución de las actuaciones de control permanente.1. Los trabajos de control permanente se realizarán de forma continuada e incluirán las siguientes actuaciones:a) Verificación del cumplimiento de la normativa y procedimientos aplicables a los aspectos de la gestión económica a los que no se extiende la función interventora (…)

Así otros aspectos adicionales que se considera necesario mencionar son los siguientes:

1. Se observan relaciones de obligaciones relativas a recogidas de basuras y suministro eléctrico en urbanizaciones sin recepcionar, (por ejemplo: Fuensanguinea, Cortijos del Sol, Mayoral, Manantiales), estableciéndose incluso en un acuerdo plenario. Por otro lado, las citadas urbanizaciónes no estan recepcionadas (no hay constancia de ello), no siendo propiedad municipal aun, entendemos. Tampoco existe el informe favorable a que se hace referencia en el punto g) del acuerdo plenario que regula estos pagos, por lo que sin éste, este acuerdo plenario no tiene validez, ya que era condicionado. Entendemos que no deberían abonarse las facturas hasta solventar todos los extremos anteriores.
2. Se detecta la existencia de que el área de servicios sociales existen cuatro servicios o unidades, se trata del Centro Virgen de la Candelaria,(Fundación la Esperanza esta prestando servicios en este centro) se trata de un centro municipal que presta atención a personas con discapacidad, son en concreto cuatro unidades:
   a) Atención temprana CTR 7/10 (colaboración con la delegación de salud) , en precario desde 2015. presta servicios actualmente. No se encuentra la prorroga.
   b) Residencia gravemente afectados CTR 9/10 (consideremos que no se presta, se licitó, prorrogado hasta el 3 de junio de 2021)
   c) Unidad de día sin centro ocupacional (consideramos que no se presta, no se localiza expediente)
   d) Unidad de dia con Centro ocupacional CTR 8/10 (si se presta, se licitó no encontramos prorroga alguna , en precario)

CVE: 07E4000E74EA00F1J9X4O3N5P1
URL Comprobación:
https://sede.alhaurindelatorre.es/
index.php?id=verificacion

FIRMANTE - FECHA
ROBERTO BUENO MORENO-INTERVENTOR - 24/07/2020
serialNumber=S2833002E,CN=Sello de tiempo TS@ - @firma,OU=Secretaría General de Administración Digital,O=Secretaría de Estado de Función Pública,C=ES - 24/07/2020 13:40:10

EXPEDIENTE:: 2020DCTA-00009
Fecha: 22/07/2020
Hora: 00:00
Und. reg:REGISTRO GENERAL

CVE: 07E4000EA14000K6K2K0L9F7H0
URL Comprobación:
https://sede.alhaurindelatorre.es/
index.php?id=verificacion

FIRMANTE - FECHA
AYUNTAMIENTO DE ALHAURÍN DE LA TORRE-AYTO. ALHAURIN DE LA TORRE - 11/08/2020
serialNumber=S2833002E,CN=Sello de tiempo TS@ - @firma,OU=Secretaría General de Administración Digital,O=Secretaría de Estado de Función Pública,C=ES - 11/08/2020 11:34:08
Diligencia:

EXPEDIENTE:: 2020CGEN-00001
Fecha: 21/05/2020
Hora: 00:00
Und. reg:REGISTRO GENERAL

AYUNTAMIENTO
DE
ALHAURÍN DE LA TORRE
(M A L A G A)

Nº Entidad Local 01-29007-5
C.I.F.: P-2900700-B

PLAZA DE LA JUVENTUD, S/N
C.P. 29130
TELF. 952 41 71 50/51
informacion@alhaurindelatorre.es

Por tanto entendemos que los servicios están en precario y deben licitarse a la mayor brevedad posible (entre otros aspectos) y si estan en vigor debería cumplirse su objeto, Existen problemas de cobro de los cánones de dichos contratos Nos referimos a apremios ejecutivos en sus distintas fases contra la Fundación Esperanza. Hay que determinar que efectos tienen los impagos que pueden devenir incluso en la resolución de la licitación por no cumplir las condiciones pactadas.

3. Se detecta la existencia de concesiones de locales para los servicios de restauración, concretamente en el campo de futbol del pinar (AT CF), así como en un centro social (D/a TLR), los cuales se encuentran también vencidos o en precario. Se deben de licitar.
4. Se detecta la existencia de la concesión de la Plaza de España, la cual se entiende que está en precario. Se debe licitar.
5. No se tiene constancia documental alguna, ni de expediente, acerca de la prestación del servicio de Autobús Urbano en Alhaurín de la Torre, constatando que este se presta, no se tiene constancia de la regulación del establecimiento del precio del billete, ni tarifas, ni empresa que lo presta, lo cual, salvo mejor fundamentación en derecho, debería de tratarse en el Ayuntamiento. Se debe licitar. Por otro lado se viene abonando por el Ayuntamiento el importe del billete a los mayores que lo usan, tramitandolo por medio del capitulo 2 y por contrato menor (con sus peculiaridades de este Ayuntamiento en su tramitación expuestas) , entendiendo que su tramitación sería la del capitulo 4 y con un procedimiento de subvención.
6. Se viene informando en muchos informes la falta de medios en Intervención, lo cual puede acarrear el retraso en expedientes, errores, falta de tratamiento de ciertos tramites como la BDNS , remisión de expedientes a la pagina web por requisitos de transparencia, etc...
7. Subvenciones. No se procede a la publicación de subvenciones en la BDNS, por la citada insuficiencia de personal en Intervención o en quien se delegue (hay predisposición a esto último) , lo cual contraviene la normativa de subvenciones. – Además, se observa que se suscriben convenios de forma posterior al momento en el cual deben suscribirse (antes del anticipo), con dichos convenios se establecen las condiciones para ambas partes, ademas su momento temporal se determina en la ordenanza general de subvenciones y demás normativa, siendo previo al anticipo el momento adecuado. Se observan en la gran mayoría de expedientes de subvenciones como se producen numerosas observaciones por parte de Asesoría Jurídica (no hay formato digital en los documentos ni solicitudes, periodos de las facturas anteriores al año natural que contraviene la ordenanza de subvenciones, falta de documentos, existen pagos anticipados por encima de lo permitido en la ordenanza de subvenciones, pago de cuantías a voluntarios siendo contrario a la ley de voluntariado – subvenciones a club de futbol encinalauro ej-….)...
8. Se observa que en los expedientes de contratación, el informe de Secretaría concluía sobre el pliego de clausulas administrativas. Con relación a ello hay que destacar la existencia de un informe, concretamente el expediente 61/18 de 10 de octubre de la Junta Consultiva de Contratación Pública del Estado, el cual desprende (a juicio del que suscribe y salvo que otra opinión mejor fundada en derecho arroje otra conclusión) que el informe de Secretaria debe abarcar la totalidad del expediente. Por totalidad ha de entenderse lo que hasta ese momento forma parte del expediente (no el expediente completo o concluso). Se observa que la conclusión del informe viene siendo sobre el pliego de clausulas administrativas particulares, por lo que salvo otra opinión mejor fundada en derecho los informes de secretaria no irían en la dirección del informe señalado arriba, así como que el expediente no sería conforme al art. 10 del rd 424/2017 de 28 de abril (el expediente debe llegar completo, al llegar a esta intervención). Por lo que se entiende que cuando en un expediente conste tal observación, ésta debe ser resuelta. Dicho aspecto ha sido resuelto por Secretaria a partir de estás diferencias entre departamentos puestas de manifiesto, a raiz de las mismas ha sido resuelta muy eficazmente, informando ya todo el expediente con la documentación que hasta la fecha le conste esta en el mismo, por lo que este problema fue resuelto a lo largo de 2019.
9. Se detectan propuestas de gasto, las cuales enuncian conceptos que cronológicamente ya han sucedido, muchas de ellas para gastos relativos a fiestas, ello conlleva que el servicio se ha

CVE: 07E4000E74EA00F1J9X4O3N5P1
URL Comprobación:
https://sede.alhaurindelatorre.es/
index.php?id=verificacion

FIRMANTE - FECHA
ROBERTO BUENO MORENO-INTERVENTOR - 24/07/2020
serialNumber=S2833002E,CN=Sello de tiempo TS@ - @firma,OU=Secretaría General de Administración Digital,O=Secretaría de Estado de Función Pública,C=ES - 24/07/2020 13:40:10

EXPEDIENTE:: 2020DCTA-00009
Fecha: 22/07/2020
Hora: 00:00
Und. reg:REGISTRO GENERAL

CVE: 07E4000EA14000K6K2K0L9F7H0
URL Comprobación:
https://sede.alhaurindelatorre.es/
index.php?id=verificacion

FIRMANTE - FECHA
AYUNTAMIENTO DE ALHAURÍN DE LA TORRE-AYTO. ALHAURIN DE LA TORRE - 11/08/2020
serialNumber=S2833002E,CN=Sello de tiempo TS@ - @firma,OU=Secretaría General de Administración Digital,O=Secretaría de Estado de Función Pública,C=ES - 11/08/2020 11:34:08
Diligencia:

EXPEDIENTE:: 2020CGEN-00001
Fecha: 21/05/2020
Hora: 00:00
Und. reg:REGISTRO GENERAL

AYUNTAMIENTO
DE
ALHAURÍN DE LA TORRE
(M A L A G A)

Nº Entidad Local 01-29007-5
C.I.F.: P-2900700-B

PLAZA DE LA JUVENTUD, S/N
C.P. 29130
TELF. 952 41 71 50/51
informacion@alhaurindelatorre.es

prestado sin verificar previamente la existencia de crédito adecuado y suficiente, lo cual deriva en " omisión de la función fiscalizadora", incumpliendo la normativa contable y de control/fiscalización.

10. Se detecta la existencia de un convenio, concretamente el "Acuerdo marco sobre las actuaciones necesarias para la restauración, reforestación y puesta en valor del suelo de la sierra de Alhaurín de la Torre, suscrito el 13 de enero de 2006, seguidamente se suscribe un protocolo de ejecución del anterior acuerdo marco en fecha 20 de noviembre de 2007, dichos documentos son objeto y fin de la Fundación Social y Medioambiental de las Canteras de Alhaurín de la Torre, lo cual se refleja en sus estatutos. En dicho acuerdo marco se establecían una serie de actuaciones a desarrollar por la Fundación, entre ellas la construcción de un Polideportivo, en 2019 no se ha recibido tal equipamiento. Dicha actuación no se encuentra prescrita, aun a dia de hoy no se ha procedido por el Ayuntamiento a reclamar (incluso via judicial, via ejecutiva, via de apremios, denuncia del convenio, cualquier medida….) dicho compromiso, pero la Fundación si está intentando reclamar unas cantidades que exige del Ayuntamiento, incluso a fecha de hoy se ha interpuesto una demanda contra el Ayuntamiento. Se debe reclamar el cumplimiento del convenio a dicha Fundación.

    Se debe iniciar un expediente para determinar si las actuaciones contenidas en dicho acuerdo marco han sido realizadas, para posibilitar su reclamación en caso de no haberse realizado. Sí se conoce por este interventor (por medio de otros expedientes) que el Polideportivo no esta entregado al Ayuntamiento, por lo que proceden actuaciones a fin de reclamar la entrega del mismo al municipio de Alhaurín de la Torre.
11. Se detecta que el programa de contabilidad que actualmente utiliza el Ayuntamiento de Alhaurín de la Torre, no posee un modulo que permita llevar la contabilidad de gastos con financiación afectada, por lo que actualmente dicho control se realiza manualmente por medio de hojas excel, dicha casuística es enunciada por la Cámara de Cuentas de Andalucía en sus informes de fiscalización, indicando que lo correcto es que el programa de contabilidad permita el seguimiento de dichos gastos, pudiendo así incluso evitar la posibilidad de cometer errores, facilitando su seguimiento, y cumpliendo con las recomendaciones-exigencias de los informes de fiscalización del citado organismo de control externo autonómico. Hasta hoy no se ha conseguido del suministrador informatico del programa de contabilidad dicha necesidad.
12. Como consecuencia de las últimas reformas en materia de control en las Entidades locales, se hace necesario la aprobación de un reglamento de control interno en este Ayuntamiento, con este se aclararán regularan y se concentrarán en un solo documento, las actuaciones que debe realizar la intervención, produciéndose así una adaptación de la función de control a las características propias del Ayuntamiento. Se ha reiterado la falta de medios de la intervención lo que conlleva el retraso en la elaboración de expedientes.
13. Se ha tenido conocimiento de que el mercado de abastos de este municipio tiene puestos los cuales fueron concedidos mediante "concesión o similar" ya vencidos, estando por lo tanto en precario, siendo necesario por tanto su regularización , licitandolos o sacandolos a concurso.
14. Hay derechos reconocidos en contabilidad muy antiguos y por importe importante, entendemos deberían de revisarse y sanearse, con declaraciones de prescripción …., o intentar su cobro para los casos en los que no se encuentren prescritos.
15. Gastos protocolarios , a raiz de la presentación de ciertos gastos denominados gastos protocolarios se realiza la consulta que se transcribe a continuación, en ella se fundamenta , -entendemos que adecuadamente – lo que debe ser un gasto protocolario y lo que no.

CVE: 07E4000E74EA00F1J9X4O3N5P1
URL Comprobación:
https://sede.alhaurindelatorre.es/
index.php?id=verificacion

FIRMANTE - FECHA
ROBERTO BUENO MORENO-INTERVENTOR - 24/07/2020
serialNumber=S2833002E,CN=Sello de tiempo TS@ - @firma,OU=Secretaría General de Administración Digital,O=Secretaría de Estado de Función Pública,C=ES - 24/07/2020 13:40:10

EXPEDIENTE:: 2020DCTA-00009
Fecha: 22/07/2020
Hora: 00:00
Und. reg:REGISTRO GENERAL

CVE: 07E4000EA14000K6K2K0L9F7H0
URL Comprobación:
https://sede.alhaurindelatorre.es/
index.php?id=verificacion

FIRMANTE - FECHA
AYUNTAMIENTO DE ALHAURÍN DE LA TORRE-AYTO. ALHAURIN DE LA TORRE - 11/08/2020
serialNumber=S2833002E,CN=Sello de tiempo TS@ - @firma,OU=Secretaría General de Administración Digital,O=Secretaría de Estado de Función Pública,C=ES - 11/08/2020 11:34:08
Diligencia:

EXPEDIENTE:: 2020CGEN-00001
Fecha: 21/05/2020
Hora: 00:00
Und. reg:REGISTRO GENERAL

AYUNTAMIENTO
DE
ALHAURÍN DE LA TORRE
(M A L A G A)

Nº Entidad Local 01-29007-5
C.I.F.: P-2900700-B

PLAZA DE LA JUVENTUD, S/N
C.P. 29130
TELF. 952 41 71 50/51
informacion@alhaurindelatorre.es

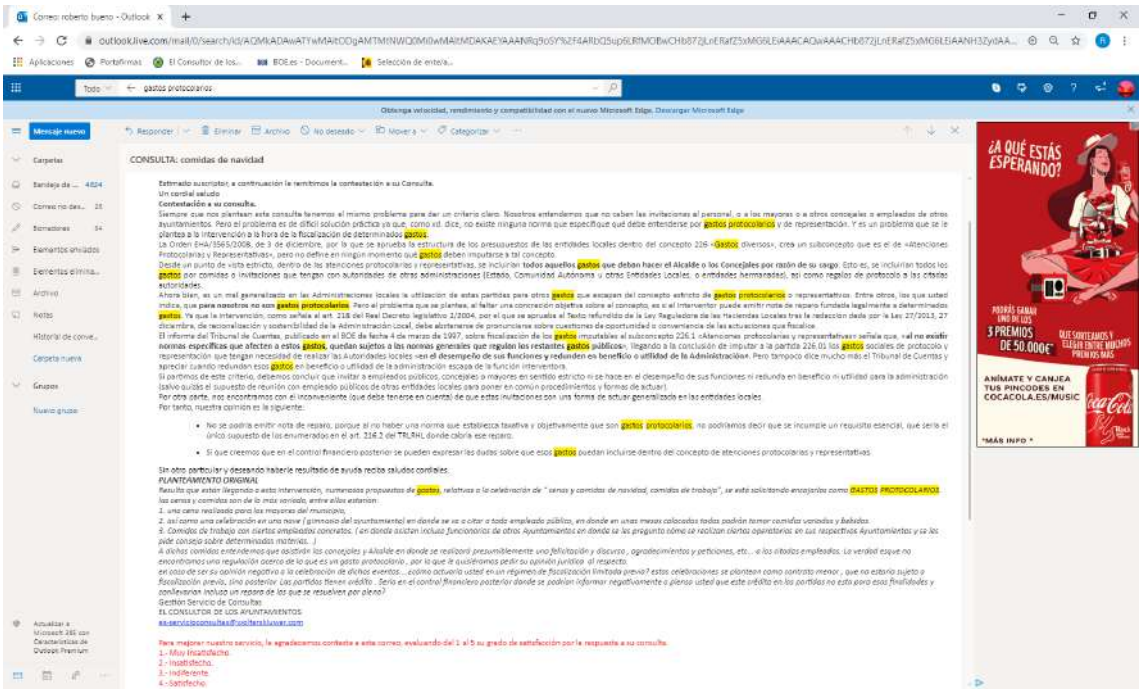

Se han presentado algunas propuestas de gasto comprensivas de lo expuesto en la consulta, es decir comidas de navidad con empleados municipales, comidas con otros funcionarios de otros ayuntamientos, en donde hay que acreditar mejor (sobre todo en las comidas de navidad con empleados municipales) la utilidad y/o el beneficio para la administración, por lo que así presentadas tan solo con la factura entendemos que suscitan dudas de su adaptación a la normativa, a juicio del que suscribe, y en la misma dirección hemos transcrito la consulta que figura en este apartado. Por lo que es un tema delicado y sobre el cual hay acreditar en cada uno de los gastos su utilidad o beneficio para la administración, en donde en algunos casos puede ser muy obvio pero que en otros no lo es tanto , es sobre estos Últimos sobre los que hay que acompañar una motivación adicional ejemplo (Ágapes de navidad y comidas de navidad, ágape clausura talleres de empleo, invitaciones a grupos musicales , tunas…), hasta entonces nos inclinamos en la misma dirección de la consulta indicando que carecen de fundamentación para ser considerados como tales.

16. Entendemos que debe hacerse un control mas adecuado de las sedes sociales y las actividades que en ellas se realizan a modo de ejemplo ;la utilización de espacios públicos para dar clases o cursos impartidos por centros privados debería conllevar el cobro de una tasa por utilización del dominio público.
17. Torrevisión, según las bases de ejecución del presupuesto establecen:

Base 53ª. - Aportaciones a fundaciones, asociaciones, sociedades y consorcios no dependientes del Ayuntamiento.1. Se satisfarán con la periodicidad que se establezca en el Acuerdo o Resolución de su aprobación, y en función de las disponibilidades de tesorería.2. Para su justificación se requerirá:

CVE: 07E4000E74EA00F1J9X4O3N5P1
URL Comprobación:
https://sede.alhaurindelatorre.es/
index.php?id=verificacion

FIRMANTE - FECHA
ROBERTO BUENO MORENO-INTERVENTOR - 24/07/2020
serialNumber=S2833002E,CN=Sello de tiempo TS@ - @firma,OU=Secretaría General de Administración Digital,O=Secretaría de Estado de Función Pública,C=ES - 24/07/2020 13:40:10

EXPEDIENTE:: 2020DCTA-00009
Fecha: 22/07/2020
Hora: 00:00
Und. reg:REGISTRO GENERAL

CVE: 07E4000EA14000K6K2K0L9F7H0
URL Comprobación:
https://sede.alhaurindelatorre.es/
index.php?id=verificacion

FIRMANTE - FECHA
AYUNTAMIENTO DE ALHAURÍN DE LA TORRE-AYTO. ALHAURIN DE LA TORRE - 11/08/2020
serialNumber=S2833002E,CN=Sello de tiempo TS@ - @firma,OU=Secretaría General de Administración Digital,O=Secretaría de Estado de Función Pública,C=ES - 11/08/2020 11:34:08
Diligencia:

EXPEDIENTE:: 2020CGEN-00001
Fecha: 21/05/2020
Hora: 00:00
Und. reg:REGISTRO GENERAL

AYUNTAMIENTO
DE
ALHAURÍN DE LA TORRE
(M A L A G A)

Nº Entidad Local 01-29007-5
C.I.F.: P-2900700-B

PLAZA DE LA JUVENTUD, S/N
C.P. 29130
TELF. 952 41 71 50/51
informacion@alhaurindelatorre.es

a) Testimonio del registro contable del ingreso. b) Copia de remisión de sus cuentas al órgano de control externo/entidad pública registra que le corresponda.c) Informe de auditoría externa a las cuentas anuales del ejercicio anterior.
Se detecta que no existe expediente alguno de justificación de las transferencias que se realizan (ejemplo a Torrevisión) , por lo que si no se ha cumplido con sus obligaciones correspondería un expediente de reintegro, el cual originaría un apremio , lo cual permitiría proceder a compensar de oficio y no realizarle mas trasnferencias hasta su justificación . De lo contrario no existe título que impida sus transferencias periódicas presupuestadas. Por lo que debe procederse a abrir expedientes a fin de documentar la jusfiticación requerida en las bases de ejecución. Destacar que la intervención ha realizado a la hora de su fiscalización un analisis de los items de fiscalización dentro de la función interventora no pudiendo paralizar el expediente al no haber ningún requisito adicional de fiscalización salvo el crédito y compencia, encontrando que será en el control financiero donde se informará de la falta de justificación de las transferencias. Dicha base 53 ademas no está contemplada en el capitulo 9 de las BEP " control y fiscalización de las bases" por lo que la falta de justificación de las transferencias no puede originar un reparo suspensivo hasta su resolución. A juicio del que suscribe. Por otro lado se tienen dudas acerca de si torrevisión debería estar disuelta o no por aplicación de la LOEPSF, sin embargo entendemos que no concierne a esta intervención puesto que no lo tiene a esta entidad en su perímetro, se quiere poner de manifiesto y que se solvente dichas dudas lo consideramos acertado.

18. Se han abonado multas de trafico y multas por incumplimiento o defectos en la tramitación de IRPFs de proveedores, remitidas por la AEAT ,visto esto entendemos debería procederse a incoar expediente para estudiar la posibililidad de reintegro,y si se derivarán imprudencias pues a fin de repercutir al infractor su importe, no debiendo soportar el Ayuntamiento estos gastos si se derivan de imprudencias del personal.

19. Se producen una obras de emergencia provocadas por una DANA en el termino municipal de este Ayuntamiento. Se crea un expediente al efecto a fin de relacionar todo lo acontecido , solicitándose al tramitador un informe sobre varios puntos, habiéndose acreditado todos ellos excepto el relativo a la motivación de las obras, encontrándose que en este apartado se hace tan solo referencia a ; en que consistio la actuación , sin explicar el motivo de las mismas. Deberia completarse el expediente incluyendo la motivación (cual fue el motivo) de dichas obras de emergencia. También ha tenido lugar otra obra de emergencia, y es la de la plaza escalonada, en un principo se encomienda a "cemosa" la redacción de un estudio sobre las características del terreno (por medio de la figura del contrato menor) , empezadas las obras se detecta por la contratista que no se pueden realizar las obras, por lo que pudiendo provocar un desplome de una ladera se construye la misma de emergencia. Entendemos que la elección de la consultora " cemosa", por contrato menor entendemos incumple la normativa del contrato menor.(no se justifica su imposibilidad de planificación y por tanto no poder acudir a un procedimiento abierto . Su error en el estudio provoca todo lo demas, luego el que la contratación de Cemosa no esté bien realizada (se puede planificar acudiendo a las figuras de la LCSP) hubiera hecho un expediente " impoluto" , tachando como inevitable e irremediable y sin causa achacable a la administración la obra de emergencia. De haberse licitado puede que otra consultora hubiera hecho otro estudio, o de ser ganadora la misma " cemosa" no existiría esta objeción ya que su elección se hizo de forma abierta . Entendemos que debe estudiarse un expediente de reintegro a esta empresa consultora " cemosa" ya que su error , puede provocar perjuicios y contrataciones de emergencias, limitando la concurrencia de empresas a las obras que se hicieron de emergencia. Entendemos que es en este control financiero donde se pueden analizar como se relacionan el contrato menor por un lado con la obra de emergencia , ya que en la función interventora ciñiendonos al expediente individual no se tenian argumentos para realizar ninguna actuación adicional, tan solo observaciones. En este estado de fiscalización (control financiero) al tratar una globalidad lo encontramos mas adecuado al ver como uno afecta al otro. .Tan solo decir que la elección de Cemosa por contrato menor puede provocar la pega al expediente de emergencia por los motivos expuestos. Si se completara el expediente acreditando que se pidieron tres presupuestos y que no se pudo planificar su

CVE: 07E4000E74EA00F1J9X4O3N5P1
URL Comprobación:
https://sede.alhaurindelatorre.es/
index.php?id=verificacion

FIRMANTE - FECHA
ROBERTO BUENO MORENO-INTERVENTOR - 24/07/2020
serialNumber=S2833002E,CN=Sello de tiempo TS@ - @firma,OU=Secretaría General de Administración Digital,O=Secretaría de Estado de Función Pública,C=ES - 24/07/2020 13:40:10

EXPEDIENTE:: 2020DCTA-00009
Fecha: 22/07/2020
Hora: 00:00
Und. reg:REGISTRO GENERAL

CVE: 07E4000EA14000K6K2K0L9F7H0
URL Comprobación:
https://sede.alhaurindelatorre.es/
index.php?id=verificacion

FIRMANTE - FECHA
AYUNTAMIENTO DE ALHAURÍN DE LA TORRE-AYTO. ALHAURIN DE LA TORRE - 11/08/2020
serialNumber=S2833002E,CN=Sello de tiempo TS@ - @firma,OU=Secretaría General de Administración Digital,O=Secretaría de Estado de Función Pública,C=ES - 11/08/2020 11:34:08
Diligencia:

EXPEDIENTE:: 2020CGEN-00001
Fecha: 21/05/2020
Hora: 00:00
Und. reg:REGISTRO GENERAL

AYUNTAMIENTO
DE
ALHAURÍN DE LA TORRE
(M A L A G A)

Nº Entidad Local 01-29007-5
C.I.F.: P-2900700-B

PLAZA DE LA JUVENTUD, S/N
C.P. 29130
TELF. 952 41 71 50/51
informacion@alhaurindelatorre.es

contratación por contrato menor, desaparecería esta pega .recordamos que a este informe se pueden interponer alegaciones durante el plazo que se de a la cuenta general para alegaciones también.
Se quiere hacer mención como las actuaciones de emergencia se repiten, es un recurso excepcional , sin embargo se repite con frecuencia hasta el punto de que es facil demostrar como cada ejercicio presupuestario de los fiscalizados (por el que suscribe) hay obras de emergencia.Asi vemos como cuando se acaba una empieza otra (Ullastres, plaza escalonada, Dana, pozos, covid 19) . lo que llama la atención.

20. Como consecuencia de la liquidación de 2019 se ha puesto se manifiesto un incumplimiento de la regla de gasto, plan economico financiero de 2018-2019 y establidad presupuestaria, derivando que se deben tomar medidas coercitivas en un importe de 2.955.340,77 € así como medidas para un PEF 2020-2021 de 2.129435,38 €, lo que colocaría el limite de la regla de gasto en 2020 en 32.724.038,89503 y 2021 en 33.705.760,61 € todo ello siguiendo la senda que marca el Pef aprobado aplicándole los coeficientes de TCPIB. consideramos que el reconocimiento de obligaciones de gastos con financiación afectada financiados con recursos propios (aportación municipal), que se incorporan y ejecutan , computan . Destacar que estas cifras pueden verse variadas incluso a la baja por las mas que posibles previsiones econominas que se auguran por los efectos de la pandemia covid 19.
21. Ha tenido entrada en este Ayuntamiento una notificación de la AEAT denominado " Acuerdo de declaración de responsabilidad tributaria de carácter solidario art. 42.2b LGT expediente 111955300020T relacionado con el tercero " Pinar Miranda Luis Gabriel NIF 7644535X", de la que nos exigen 8878,33 €, de hecho indica en el acuerdo que no se le realizaron alegaciones por lo que el acuerdo deviene firme, en la actualidad por este hecho no aparece al corriente el Ayuntamiento por lo que puede incurrir en no poder tener acceso a subvenciones o algunas otras prestaciones, ademas de generar costas e intereses de demoras, por lo que entendemos debe investigarse este asunto y si no es un hecho derivado o causado por esta administración promover la interposición de un recurso contencioso si todavía esta en plazo, sea como fuera se debe crear un expediente en el que se haga una sistematización de lo ocurrido y con conclusiones de lo acontecido y determinar donde ha estado el error si lo ha habido. Se deberá estudiar detalladamente el porque de no haber contestado en plazo de recurso de reposición, asi como determinar que ha pasado en 2017 al no tener conocimiento de la notificación de las notificaciones de embargo. Esta declaración de responsabilidad solidaria se ha detectado en 2020.
22. Se abono una indemnización vía juzgado por importe de 6.000 € , encontramos adecuado que habría que estudiar jurídicamente la vía de regreso , crear un expediente en el que se estudie el caso, a fin de concluir sobre si es necesario reponer ese fondo.
23. En 2018 ha habido una ejecución de obras defectuosa (empresa Ullastres) que fue realizada de emergencia por otra empresa , abonada la factura en 2019, no existe fundamentación adecuada sobre la necesidad de acometer la obra en su integridad y no solo lo imprescindible (se puede añadir al expediente esta fundamentación, en la actualidad no existe) , a dia de hoy no se ha ejecutado el aval de Ullastres , ni se ha solicitado a esta el reintegro de las obras de emergencia, consideramos que debe aclararse en el expediente todo lo anterior. La entidad "ULLASTRES" realizo incorrectamente (según informes) unas obras , aun a fecha de hoy no se ha repercutido los gastos que ocasionó la resolución de los problemas. Se hace necesario iniciar la vía de regreso (ejecución aval) para recuperar los fondos invertidos y evitar el menoscabo causado. Como consecuencia de dichos desperfectos en las obras, se ejecutaron vía de emergencia unas obras, con lo que se creo un expediente en el cual faltaban por incluir algunos aspectos.
24. No se esta cumpliendo con la obligación de remitir a "rendición de cuentas" los convenios de toda índole que se suscriben por este Ayuntamiento. Todos los departamentos deberán remitir los que hayan suscrito en el periodo que se determine por dicha pagina web para dar cumplimiento a la obligación.

CVE: 07E4000E74EA00F1J9X4O3N5P1
URL Comprobación:
https://sede.alhaurindelatorre.es/
index.php?id=verificacion

FIRMANTE - FECHA
ROBERTO BUENO MORENO-INTERVENTOR - 24/07/2020
serialNumber=S2833002E,CN=Sello de tiempo TS@ - @firma,OU=Secretaría General de Administración Digital,O=Secretaría de Estado de Función Pública,C=ES - 24/07/2020 13:40:10

EXPEDIENTE:: 2020DCTA-00009
Fecha: 22/07/2020
Hora: 00:00
Und. reg:REGISTRO GENERAL

CVE: 07E4000EA14000K6K2K0L9F7H0
URL Comprobación:
https://sede.alhaurindelatorre.es/
index.php?id=verificacion

FIRMANTE - FECHA
AYUNTAMIENTO DE ALHAURÍN DE LA TORRE-AYTO. ALHAURIN DE LA TORRE - 11/08/2020
serialNumber=S2833002E,CN=Sello de tiempo TS@ - @firma,OU=Secretaría General de Administración Digital,O=Secretaría de Estado de Función Pública,C=ES - 11/08/2020 11:34:08
Diligencia:

EXPEDIENTE:: 2020CGEN-00001
Fecha: 21/05/2020
Hora: 00:00
Und. reg:REGISTRO GENERAL

AYUNTAMIENTO
DE
ALHAURÍN DE LA TORRE
(M A L A G A)

Nº Entidad Local 01-29007-5
C.I.F.: P-2900700-B

PLAZA DE LA JUVENTUD, S/N
C.P. 29130
TELF. 952 41 71 50/51
informacion@alhaurindelatorre.es

A dicho informe según el rd 424/2017 se puede ver sometido a alegaciones, y al llevarse conjuntamente con el expediente de cuenta general entendemos que durarán el mismo tiempo que el plazo para las alegaciones a la cuenta general, dichas alegaciones serán respondidas y el informe modificado cuando está se estimen. De no obtenerse será el informe definitivo, provocando la emisión de un informe definitivo que se elevará a pleno junto con el definitivo de la cuenta general, a continuación se exponen los plazos máximos de tramitación (los cuales han sido ampliados por la IGAE) de todos los pasos en lo que respecta a la aprobación de la cuenta general:

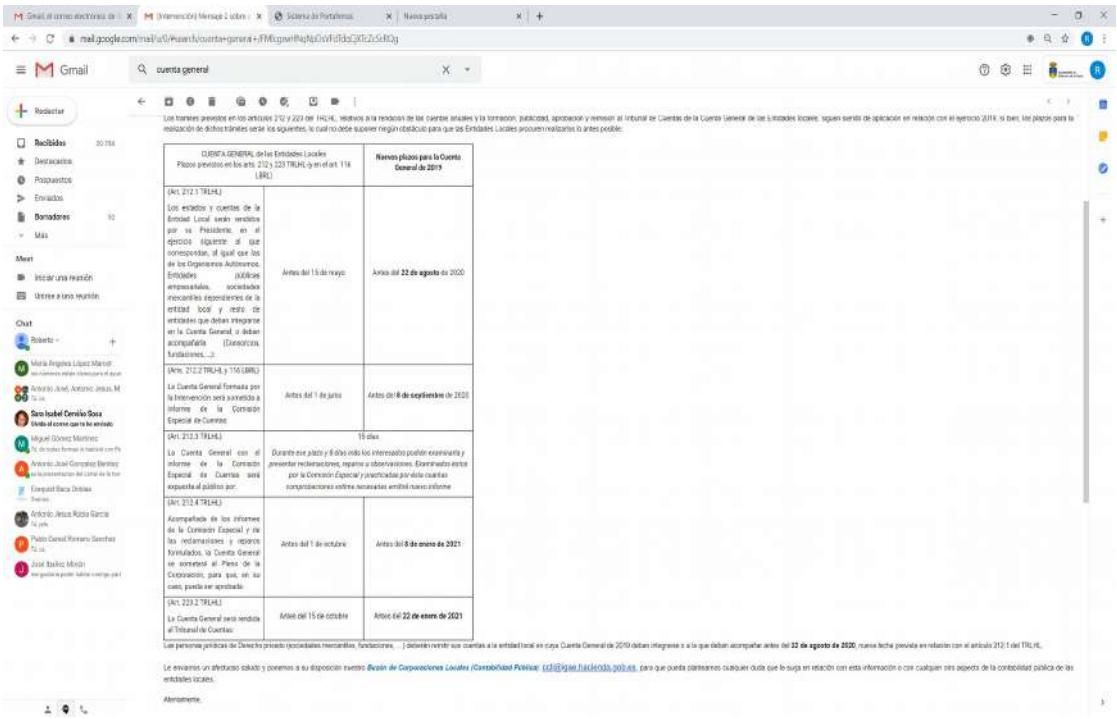

CUENTA GENERAL de las Entidades Locales Plazos previstos en los arts. 212 y 223 TRLHL (y en el art. 116 LBRL)		Nuevos plazos para la Cuenta General de 2019
(Art. 212.1 TRLHL) Los estados y cuentas de la Entidad Local serán rendidos por su Presidente, en el ejercicio siguiente al que corresponden, al igual que los de los Organismos Autónomos, Entidades públicas empresariales, sociedades mercantiles dependientes de la entidad local y resto de entidades que deban integrarse en la Cuenta General, o deban acompañarla (Consorcios, fundaciones,...):	Antes del 15 de mayo	Antes del **22 de agosto** de 2020
(Arts. 212.2 TRLHL y 116 LBRL) La Cuenta General formada por la Intervención será sometida a informe de la Comisión Especial de Cuentas:	Antes del 1 de junio	Antes del **8 de septiembre** de 2020
(Art. 212.3 TRLHL) La Cuenta General con el informe de la Comisión Especial de Cuentas será expuesta al público por:	15 días Durante ese plazo y 8 días más los interesados podrán examinarla y presentar reclamaciones, reparos u observaciones. Examinados éstos por la Comisión Especial y practicadas por ésta cuantas comprobaciones estime necesarias emitirá nuevo informe	
(Art. 212.4 TRLHL) Acompañada de los informes de la Comisión Especial y de las reclamaciones y reparos formulados, la Cuenta General se someterá al Pleno de la Corporación, para que, en su caso, pueda ser aprobada:	Antes del 1 de octubre	Antes del **5 de enero de 2021**
(Art. 223.2 TRLHL) La Cuenta General será rendida al Tribunal de Cuentas:	Antes del 15 de octubre	Antes del **22 de enero de 2021**

Las personas jurídicas de Derecho privado (sociedades mercantiles, fundaciones, ...) deberán remitir sus cuentas a la entidad local en cuya Cuenta General de 2019 deban integrarse o a la que deban acompañar antes del **22 de agosto de 2020**, nueva fecha prevista en relación con el artículo 212.1 del TRLHL.

Le enviamos un afectuoso saludo y ponemos a su disposición nuestro ***Buzón de Corporaciones Locales (Contabilidad Pública)*** rcl@igae.hacienda.gob.es, para que pueda plantearnos cualquier duda que le surja en relación con esta información o con cualquier otro aspecto de la contabilidad pública de las entidades locales.

Atentamente.

Alhaurín de la Torre, a la fecha de la firma digital.

Fdo.: Roberto Bueno Moreno.
Interventor Gral.

CVE: 07E4000E74EA00F1J9X4O3N5P1
URL Comprobación:
https://sede.alhaurindelatorre.es/index.php?id=verificacion

FIRMANTE - FECHA
ROBERTO BUENO MORENO-INTERVENTOR - 24/07/2020
serialNumber=S2833002E,CN=Sello de tiempo TS@ - @firma,OU=Secretaría General de Administración Digital,O=Secretaría de Estado de Función Pública,C=ES - 24/07/2020 13:40:10

EXPEDIENTE:: 2020DCTA-00009
Fecha: 22/07/2020
Hora: 00:00
Und. reg:REGISTRO GENERAL

CVE: 07E4000EA14000K6K2K0L9F7H0
URL Comprobación:
https://sede.alhaurindelatorre.es/index.php?id=verificacion

FIRMANTE - FECHA
AYUNTAMIENTO DE ALHAURÍN DE LA TORRE-AYTO. ALHAURIN DE LA TORRE - 11/08/2020
serialNumber=S2833002E,CN=Sello de tiempo TS@ - @firma,OU=Secretaría General de Administración Digital,O=Secretaría de Estado de Función Pública,C=ES - 11/08/2020 11:34:08
Diligencia:

EXPEDIENTE:: 2020CGEN-00001
Fecha: 21/05/2020
Hora: 00:00
Und. reg:REGISTRO GENERAL

AYUNTAMIENTO
DE
ALHAURÍN DE LA TORRE
(M A L A G A)

Nº Entidad Local 01-29007-5
C.I.F.: P-2900700-B

PLAZA DE LA JUVENTUD, S/N
C.P. 29130
TELF. 952 41 71 50/51
informacion@alhaurindelatorre.es

D. MIGUEL BARRIONUEVO GONZÁLEZ, SECRETARIO-ACCIDENTAL DEL AYUNTAMIENTO DE ALHAURÍN DE LA TORRE (MÁLAGA)

CERTIFICO

Que según resulta del acta de la sesión ordinaria de la COMISIÓN ESPECIAL DE CUENTAS celebrada el 11 de agosto de 2020, aún no sometida a aprobación, se dictaminó, entre otros, el siguiente punto:

"PUNTO Nº 2.- SOMETIMIENTO A INFORME DE LA CUENTA GENERAL DEL AYUNTAMIENTO DE ALHAURÍN DE LA TORRE CORRESPONDIENTE AL EJERCICIO 2019. Figura en el expediente, junto con el resto de documentación y anexos que conforman la Cuenta General de 2019, y se somete a dictamen, la siguiente propuesta del Sr. Concejal Delegado de Economía y Hacienda:

"**PROPUESTA A LA COMISIÓN ESPECIAL DE CUENTAS RELATIVA A LA APROBACIÓN POR PLENO DE LA CUENTA GENERAL 2019**

A fin de dar cumplimiento a lo dispuesto en el artículo 212 del Real Decreto Legislativo 2/2004, de 5 de marzo, por el que se aprueba el Texto Refundido de la Ley Reguladora de las Haciendas Locales (en adelante TRLHL) se ordenó a la Intervención que procediera a formar la Cuenta General del ejercicio 2019.

Formada e informada la Cuenta General de 2019, considerando comprobados los libros, documentos y justificantes oportunos, así como toda la documentación anexa a la misma y exigida por la legislación vigente, se somete al examen de la Comisión Especial de Cuentas de esta entidad, en cumplimiento de lo dispuesto en el artículo 116 de la Ley 7/1985, de 2 de abril, Reguladora de las Bases de Régimen Local.

Por ello, de conformidad con lo establecido en el artículo 175 del Real Decreto 2568/1986, de 28 de noviembre, por el que se aprueba el Reglamento de Organización, Funcionamiento y Régimen Jurídico de las Entidades Locales se eleva la siguiente,

PROPUESTA DE RESOLUCIÓN:

Primero: Emitir informe/dictamen favorable en relación a dicho expediente.

Segundo: Exponer al público el expediente de Cuenta General junto con el dictamen de la Comisión Especial de Cuentas mediante su inserción en el Boletín Oficial de la Provincia y en el Tablón de Edictos de la Corporación por plazo de quince días, durante los cuales, y ocho más podrán los interesados presentar

CVE: 07E4000EA15700K1X9I4B1J0D6
URL Comprobación:
https://sede.alhaurindelatorre.es/
index.php?id=verificacion

FIRMANTE - FECHA
MIGUEL BARRIONUEVO GONZALEZ-SECRETARIO-ACCIDENTAL - 11/08/2020
JOAQUIN VILLANOVA RUEDA-ALCALDE - 11/08/2020
serialNumber=S2833002E,CN=Sello de tiempo TS@ - @firma,OU=Secretaría General de Administración Digital,O=Secretaría de Estado de Función Pública,C=ES - 11/08/2020 13:47:49

EXPEDIENTE:: 2020CGEN-00001
Fecha: 21/05/2020
Hora: 00:00
Und. reg:REGISTRO GENERAL

PLAZA DE LA JUVENTUD, S/N
C.P. 29130
TELF. 952 41 71 50/51
informacion@alhaurindelatorre.es

reclamaciones, reparos u observaciones. Examinados éstos últimos por dicha Comisión y practicada por la misma cuantas comprobaciones estimen necesarias, emitirán nuevo informe.

No obstante, la Comisión decidirá.

En Alhaurín de la Torre, a la fecha de la firma digital del documento. El Concejal-Delegado de Economía y Hacienda. Fdo.: D. Abel Perea Sierra."

Asimismo, figura en el expediente el siguiente informe de Intervención:

"**EXPTE.:** Cuenta General 2019
ASUNTO: Informe preceptivo de Intervención

INFORME
(Ref.: F-1012-2020)

1. ANTECEDENTES

De conformidad con lo dispuesto en el artículo 191.03 del R.D.L. 2/2004 del 5 de marzo, en concordancia con lo establecido en el artículo 89 y s.s. del R.D.500/90, de 28 de abril, la liquidación del presupuesto fue aprobada por el Alcalde-presidente, previo informe de la Intervención Municipal.

Dicho informe fue emitido con fecha 5 de marzo, con número F-272-2020, dando dando lugar al decreto número 01122 de 06/03/2020 de aprobación de la liquidación (expediente 13168-DCTA-00005).

Simultáneamente se emitió el informe F-273-2019, referido a los objetivos de estabilidad presupuestaria y regla del gasto, de conformidad con lo dispuesto en el artículo 16.2 del R.D. 1643/2007, de 2 de abril.

Las Entidades Locales tienen la obligación de informar, justificar y reponsabilizarse de la actividad económico-financiera que han realizado durante un año. Para ello se elaboran sus cuentas anuales.

Los estados y cuentas de la entidad local deben ser rendidas por su presidente antes del día 15 de mayo del ejercicio siguiente al que correspondan. La cuenta general formada por la Intervención será sometida antes del día 1 de junio a informe de la Comisión Especial de Cuentas de la entidad local, que estará constituida por miembros de los distintos grupos políticos integrantes de la corporación.

FUNDAMENTOS JURÍDICOS

- Ley 7/1985, de 2 de abril, Reguladora de Régimen local (LRBRL)
- Artículo 116.
- Real Decreto Legislativo 2/2004, de 5 de marzo, por el que se aprueba el Texto Refundido de la Ley Reguladora de las Haciendas Locales (TRLRHL).
- Artículos 208, 209, 210, 211 y 212.
- Ley 47/2003, de 26 de noviembre, General Presupuestaria (LGP).
- Artículo 119.3.
- Orden HAP/1781/2013, de 20 de septiembre, por la que se aprueba la Instrucción del modelo normal de contabilidad local (ICAL).

CVE: 07E4000EA15700K1X9I4B1J0D6
URL Comprobación:
https://sede.alhaurindelatorre.es/
index.php?id=verificacion

FIRMANTE - FECHA
MIGUEL BARRIONUEVO GONZALEZ-SECRETARIO-ACCIDENTAL - 11/08/2020
JOAQUIN VILLANOVA RUEDA-ALCALDE - 11/08/2020
serialNumber=S2833002E,CN=Sello de tiempo TS@ - @firma,OU=Secretaría General de Administración Digital,O=Secretaría de Estado de Función Pública,C=ES - 11/08/2020 13:47:49

EXPEDIENTE:: 2020CGEN-00001
Fecha: 21/05/2020
Hora: 00:00
Und. reg:REGISTRO GENERAL

PLAZA DE LA JUVENTUD, S/N
C.P. 29130
TELF. 952 41 71 50/51
informacion@alhaurindelatorre.es

- Capítulo II, Reglas 44 a 51.
- Ley Orgánica 2/2012, de 27 de abril, de Estabilidad Presupuestaria y Sostenibilidad Financiera (LOEPSF).
- Resolución de 2 de diciembre de 2015, de la Presidencia del Tribunal de Cuentas, por la que se publica el Acuerdo del Pleno de 26 de noviembre de 2015, por el que se aprueba la Instrucción que regula la rendición telemática de la Cuenta General de las Entidades Locales y el formato de dicha Cuenta, a partir de la correspondiente al ejercicio 2015.

CONCLUSIONES

1. Contenido formal de la Cuenta General.

El artículo 200.1 del TRLHL establece que las Entidades Locales y sus Organismos Autónomos quedan sometidos al régimen de contabilidad Pública en los términos establecidos en dicha Ley. El artículo 201 del TRLRHL determina que el sometimiento al régimen de la contabilidad pública implica la "obligación de rendir cuentas de sus operaciones, cualquiera que sea su naturaleza, al Tribunal de cuentas".

El régimen de Contabilidad Pública al que están sometidas las entidades locales, tiene como fin último la obligación de rendir cuentas de sus operaciones.

El mecanismo previsto por el TRLRHL para cumplir esta obligación es la Cuenta General, que además de servir de instrumento para cumplir con esta obligación, constituye un mecanismo que pone de manifiesto la gestión realizada en los aspectos económico, financiero, patrimonial y presupuestario. Permite, asimismo, controlar el uso y destino que se ha dado a un volumen más o menos importante de fondos públicos, resultando, en definitiva, un mecanismo de control.

La Cuenta General de las Entidades Locales estará integrada, según lo previsto en la Regla 44 ICAL, por:

- Las Cuentas de la propia Entidad Local.
- Las Cuentas de sus Organismos Autónomos.
- Las Cuentas Anuales de las Sociedades Mercantiles de capital íntegramente propiedad de la misma.
- Las Cuentas Anuales de las Entidades Públicas Empresariales.

2. Formación de la Cuenta General.

La Cuenta General de la entidad y de sus organismos autónomos está integrada, según lo previsto en la Regla 45 ICAL, por la siguiente documentación.

1. **Balance.** Comprende, con la debida separación, el activo, el pasivo y el patrimonio neto de la entidad, y deberá formularse conforme a las prescripciones establecidas en la norma sexta.
2. **La cuenta del resultado económico-patrimonial**. Recoge el resultado económico patrimonial obtenido en el ejercicio y está formada por los ingresos y los gastos del mismo, excepto cuando proceda su imputación directa al patrimonio neto de acuerdo con lo previsto en las normas de reconocimiento y valoración. La cuenta del resultado económico patrimonial se formulará teniendo en cuenta lo previsto en la norma séptima.
3. **El estado de cambios en el patrimonio neto.** Está dividido en tres partes:

CVE: 07E4000EA15700K1X9I4B1J0D6
URL Comprobación:
https://sede.alhaurindelatorre.es/
index.php?id=verificacion

FIRMANTE - FECHA
MIGUEL BARRIONUEVO GONZALEZ-SECRETARIO-ACCIDENTAL - 11/08/2020
JOAQUIN VILLANOVA RUEDA-ALCALDE - 11/08/2020
serialNumber=S2833002E,CN=Sello de tiempo TS@ - @firma,OU=Secretaría General de Administración Digital,O=Secretaría de Estado de Función Pública,C=ES - 11/08/2020 13:47:49

EXPEDIENTE:: 2020CGEN-00001
Fecha: 21/05/2020
Hora: 00:00
Und. reg:REGISTRO GENERAL

AYUNTAMIENTO
DE
ALHAURÍN DE LA TORRE
(M A L A G A)

Nº Entidad Local 01-29007-5
C.I.F.: P-2900700-B

PLAZA DE LA JUVENTUD, S/N
C.P. 29130
TELF. 952 41 71 50/51
informacion@alhaurindelatorre.es

1. Estado total de cambios en el patrimonio neto.
2. Estado de ingresos y gastos reconocidos.
3. Estado de operaciones con la entidad o entidades propietarias.
4. **El estado de flujos de efectivo.** Informa sobre el origen y destino de los movimientos habidos en las partidas monetarias de activo representativas de efectivo y otros activos líquidos equivalentes, e indica la variación neta sufrida por las mismas en el ejercicio.
5. **El estado de liquidación del presupuesto**. Se regula en la norma 10. Comprende, con la debida separación,

1. Liquidación del Presupuesto de gastos.
1. Por aplicaciones presupuestarias.
2. Por bolsas de vinculación jurídica.
2. Liquidación del Presupuesto de ingresos.
3. Resultado Presupuestario.

6. **La memoria**. Completa, amplía y comenta la información contenida en los otros documentos que integran las cuentas anuales.

No resulta de aplicación lo dispuesto en la Regla 46 de la ICAL, por no existir sociedades mercantiles ni entidades públicas empresariales dependientes de esta entidad local.

A las Cuentas Anuales de la propia Entidad Local deberá unirse la siguiente documentación:

- **Actas de arqueo** de las existencias en caja referidas a fin de ejercicio.
- **Certificaciones de cada entidad bancaria** de los saldos existentes en las mismas a favor de la entidad local o de organismos autónomos, referidos a fin de ejercicio y agrupados por nombre o razón social en la entidad bancaria. En caso de discrepancias entre los saldos contables y los bancarios, se aportará el oportuno estado conciliatorio, autorizado por el interventor u órgano de la entidad local que tenga atribuida la función de contabilidad.

3. Aprobación y rendición de la Cuenta General. Competencia y procedimiento.

El artículo 21.1f) de la LBRL atribuye al Presidente de la Entidad Local la competencia para rendir la Cuenta General.

El artículo 116 del mismo texto legal, establece que las Cuentas Anuales se informarán antes del 1 de junio por la Comisión Especial de Cuentas de la entidad local, al objeto de someterlas a información pública con carácter previo a la aprobación por el Pleno.

El artículo 212.2 del TRLH dispone que la Cuenta General será formada por la Intervención del Ayuntamiento.

La Regla 50 de la Orden HAP /1781/2013, define como cuentadadantes a los titulares de las entidades y órganos sujetos a la obligación de rendir cuentas y en todo caso, el Presidente de la entidad local.

La Cuenta General, con el informe de la Comisión Especial de Cuentas, será expuesta al público por plazo de quince días, durante los cuales y ocho más, los interesados podrán presentar las reclamaciones, reparos u observaciones que estimen pertinentes.

Examinados estos por la Comisión Especial y practicadas por esta cuantas comprobaciones estime necesarias, emitirá nuevo informe.

CVE: 07E4000EA15700K1X9I4B1J0D6
URL Comprobación:
https://sede.alhaurindelatorre.es/
index.php?id=verificacion

FIRMANTE - FECHA
MIGUEL BARRIONUEVO GONZALEZ-SECRETARIO-ACCIDENTAL - 11/08/2020
JOAQUIN VILLANOVA RUEDA-ALCALDE - 11/08/2020
serialNumber=S2833002E,CN=Sello de tiempo TS@ - @firma,OU=Secretaría General de Administración Digital,O=Secretaría de Estado de Función Pública,C=ES - 11/08/2020 13:47:49

EXPEDIENTE:: 2020CGEN-00001
Fecha: 21/05/2020
Hora: 00:00
Und. reg:REGISTRO GENERAL

PLAZA DE LA JUVENTUD, S/N
C.P. 29130
TELF. 952 41 71 50/51
informacion@alhaurindelatorre.es

Acompañada de los informes de la Comisión Especial y todas las reclamaciones y reparos formulados, la Cuenta General se someterá al Pleno para que, en su caso, pueda ser aprobada antes del día 1 de octubre.

Esta Intervención viene poniendo de manifiesto la insuficiencia de medios personales para el cumplimiento de las funciones interventora y de contabilidad establecidas en el artículo 4 del RD 128/2018, así como para el ejercicio del control interno establecido en el Real Decreto 424/2017, lo que puede ocasionar -entre otras cosas- retrasos involuntarios en la tramitación de expedientes.

La Cuenta General, debidamente aprobada, se remitirá al Tribunal de Cuentas y a la Cámara de Cuentas de Andalucía a efectos del ejercicio de la función fiscalizadora externa por dichas entidades.

En este sentido, la regla 49.4 IMNCL precisa que "*la aprobación de la Cuenta General es un acto esencial para la fiscalización de ésta por los órganos de control externo, y que no requiere de la conformidad con las actuaciones reflejadas en ella, ni genera responsabilidad por razón de las mismas"*.

Además, la regla 50.3 ICAL, la responsabilidad en que se concreta la rendición de cuentas es independiente de la responsabilidad en la que incurran quienes adoptaron las resoluciones o realizaron los actos reflejados en dichas cuentas.

4. Análisis de los estados.

Se procede a examinar los estados que conforman la Cuenta General, haciendo referencia a los aspectos más relevantes de los mismos, así como a las principales incidencias y anomalías que se detectan, con el objeto de que sean subsanados para los siguientes ejercicios contables, en el caso de que así proceda y, en consecuencia, que los datos cumplan con la finalidad propia de todo sistema contable, ésto es, la imagen fiel de la situación económica, financiera y patrimonial de esta entidad.

El Ayuntamiento de Alhaurín de la Torre presenta su cuenta general con el siguiente detalle de documentos fechados mayoritariamente el 12/05/2020:

- Balance.
- Cuenta de resultados económico-patrimonial.
- Estado de cambios en el patrimonio neto.
- Estado de flujos de efectivo.
- Estado de liquidación del presupuesto.
- Memoria.

Como anexos a la misma se unen:

- Actas de arqueo de la existencia en caja referidas a fin de ejercicio.
- Certificaciones de cada entidad bancaria de los saldos existentes en la misma a favor de la entidad local referidos a fin de ejercicio y agrupados por nombre y razón social de la entidad bancaria.

CVE: 07E4000EA15700K1X9I4B1J0D6
URL Comprobación:
https://sede.alhaurindelatorre.es/
index.php?id=verificacion

FIRMANTE - FECHA
MIGUEL BARRIONUEVO GONZALEZ-SECRETARIO-ACCIDENTAL - 11/08/2020
JOAQUIN VILLANOVA RUEDA-ALCALDE - 11/08/2020
serialNumber=S2833002E,CN=Sello de tiempo TS@ - @firma,OU=Secretaría General de Administración Digital,O=Secretaría de Estado de Función Pública,C=ES - 11/08/2020 13:47:49

EXPEDIENTE:: 2020CGEN-00001
Fecha: 21/05/2020
Hora: 00:00
Und. reg:REGISTRO GENERAL

AYUNTAMIENTO
DE
ALHAURÍN DE LA TORRE
(M A L A G A)

Nº Entidad Local 01-29007-5
C.I.F.: P-2900700-B

PLAZA DE LA JUVENTUD, S/N
C.P. 29130
TELF. 952 41 71 50/51
informacion@alhaurindelatorre.es

No existiendo sociedades mercantiles en cuyo capital social tenga participación mayoritaria la entidad local, puede afirmarse que el contenido documental cumple con lo establecido en el artículo 208 y ss del TRLRHL así como lo dispuesto en la regla 45 del la Orden HAP/1781/2013.

5. Del balance de situación.

El Balance se ha elaborado siguiendo los modelos establecidos en la tercera parte del Plan de General de Contabilidad Pública adaptado a la Administración Local anexo a la Orden HAP/1781/2013, de 20 de septiembre, por la que se aprueba la Instrucción del modelo normal de contabilidad local.

Con respecto a las mismas se realizan las siguientes observaciones:

5.1. **ACTIVO:** incluye todo bien o derecho integrado como tal en la contabilidad por un importe total de **440.565.769´41 €**, agrupándose en no corriente y corriente:

a) Activo no corriente (390.905.430´99 €)

- Este ayuntamiento tiene aprobado Inventario de Bienes, por lo que esta Intervención ha solicitado al coordinador de patrimonio informe sobre la valoración del inmovilizado que consta en dicho Inventario al objeto de posibilitar una conciliación razonable entre el Inventario Administrativo y el Balance de Situación, puesto que las fichas de Inventario de bienes no están vinculadas a los registros contables.

En sesión Plenaria de fecha 26 de diciembre de 2019, se adoptó el último acuerdo de rectificación del Inventario en dicho ejercicio. Tal fecha no coincide con la de cierre del ejercicio, lo que podría ser un inconveniente para la conciliación de los saldos.

En el Inventario constaban 77 bienes inscritos en el epígrafe correspondiente al patrimonio municipal del suelo, con una valoración total de 56.115.704´67 euros, que no es el que aparece en el balance de situación, 55.859.694´47 euros, coincidente con el valor del ejercicio anterior.

- En cuanto a las amortizaciones del inmovilizado material, se ha seguido el mismo criterio que en años anteriores, sin que el mismo se realice de una forma individualizada y sobre los saldos que figuran en la contabilidad. Éstas se han realizado mediante asientos directos.

El importe del epígrafe A) II.5. "Inmovilizado material. Otro inmovilizado material" del Activo del Balance aparece con signo negativo, -1,197,157´61 euros. Ésto se ha debido a que la dotación anual ha sido muy elevada, superando el importe de las amortizaciones al valor del inmovilizado. Estando cerrada la contabilidad, la corrección de esta situación hay que realizarla en el ejercicio en curso.

- Al igual que ya se expuso en los informes de la Cuenta General de años anteriores, la participación que tiene este Ayuntamiento en la Empresa Pública Torrevisión es minoritaria (4/11), siendo mayoritaria la participación del Ayuntamiento de Torremolinos por lo que el control financiero de esta empresa le corresponde a este último.
- No se han realizado ajustes por periodificación.

b) Activo corriente (49.660.338´42 €)

Se ha comprobado que “Efectivo y otros activos líquidos y equivalentes” se corresponden con los fondos Líquidos en el Estado del Remanente de Tesorería (A140).

De acuerdo con la nueva instrucción, los fondos líquidos se minoran con los saldos de las subcuentas 5740 y 5750 (0´00 € y 0´00 € respectivamente) y de la cuenta 577 (0´00 €).

5.2. **PATRIMONIO NETO Y PASIVO:** alcanza la cantidad de **440.565.769´41 €** coincidiendo con el total activos, por lo que el Balance de situación se encuentra cuadrado.

a) Patrimonio neto (435.676.878´49 €). Constituye la parte residual de los activos de la entidad, una vez deducido todos sus pasivos. Incluye las aportaciones realizadas, ya sea en el momento de su constitución o

CVE: 07E4000EA15700K1X9I4B1J0D6
URL Comprobación:
https://sede.alhaurindelatorre.es/
index.php?id=verificacion

FIRMANTE - FECHA
MIGUEL BARRIONUEVO GONZALEZ-SECRETARIO-ACCIDENTAL - 11/08/2020
JOAQUIN VILLANOVA RUEDA-ALCALDE - 11/08/2020
serialNumber=S2833002E,CN=Sello de tiempo TS@ - @firma,OU=Secretaría General de Administración Digital,O=Secretaría de Estado de Función Pública,C=ES - 11/08/2020 13:47:49

EXPEDIENTE:: 2020CGEN-00001
Fecha: 21/05/2020
Hora: 00:00
Und. reg:REGISTRO GENERAL

AYUNTAMIENTO
DE
ALHAURÍN DE LA TORRE
(M A L A G A)

Nº Entidad Local 01-29007-5
C.I.F.: P-2900700-B

PLAZA DE LA JUVENTUD, S/N
C.P. 29130
TELF. 952 41 71 50/51
informacion@alhaurindelatorre.es

en otros posteriores, por la entidad o entidades propietarias, que no tengan la consideración de pasivos, así como los resultados acumulados y otras variaciones que le afecten.
Se ha procedido a comprobar que figura el resultado económico-patrimonial del ejercicio en el balance de situación por importe de -21.177.377´16 €.

b) Pasivo. Recoge las obligaciones actuales surgidas como consecuencia de sucesos pasados, cuya extinción es probable que de lugar a una disminución de recursos que incorporen rendimientos económicos o potencial del servicio. A estos efectos, se entienden incluidas las provisiones. Se clasifica en:

- **Pasivo no corriente.** En el mismo se recoge las deudas a largo plazo con las entidades financieras a fecha 31 de diciembre, coincidiendo con el Estado de la Deuda. Esta alcanza la cantidad de **0´00 €** contabilizadas al valor de coste amortizado.

c) Pasivo corriente (4.888.890´92 €). Se ha verificado que en el balance no aparecen deudas con entidades financieras a corto plazo (operaciones de tesorería). Por lo que respecta a los saldos de la cuentas de acreedores a corto plazo conviene señalar que dado que no existe a fecha 31 de diciembre saldo en la cuenta correspondiente a deuda a corto plazo con entidades de crédito, sin que corresponda realizar los oportunos ajustes contables a fecha 1 de enero de 2020 para proceder a imputar al corto plazo los vencimientos inferiores a un año de las deudas con entidades de crédito, dado que no existen.

6. De la cuenta de resultados económico patrimoniales.

Este estado presenta el resultado referido a una entidad derivado de operaciones de naturaleza presupuestaria y no presupuestaria. Se estructura en dos corrientes (positiva y negativa), desarrolladas cada una de ellas en función de la naturaleza económica de cada operación, recogiendo los ingresos y los beneficios de la entidad (positiva), así como los gastos y las pérdidas de la entidad (negativa). Ésta ha resultado un importe de **-21.177.377´16 €**.

Este valor negativo se debe a que el asiento de cierre de la cuenta 4900 "Deterioro de valor de deudores presupuestarios" en 2018, por error informático, se hizo mal, tal como se explicó en el informe preceptivo de su cuenta general,, dando entonces lugar a un resultado económico patrimonial inusualmente elevado:

"*El asiento de anulación de insolvencias de ejercicios anteriores no se hizo por el importe del asiento de apertura. Inexplicablemente, el importe corresponde al del asiento de apertura más el doble del importe de la dotación para insolvencias del ejercicio ((12.862.571´89 + (2x13.556.302´91))=39.975.177´71)). Por ello, la cuenta 4900 ha quedado con la naturaleza cambiada (debería tener saldo acreedor, no deudor). Esta situación se solucionará con el asiento de cancelación de la dotación inicial de insolvencias en el ejercicio 2019*."

Al rectificar el error en la contabilidad de 2019, la cuenta 6983 "Pérdidas por deterioro de créditos a otras entidades" ha tenido un cargo de 27.907.390´57 € (correspondiente a la rectificación del error de 2018 y la dotación de 2019), dando ahora lugar a un resultado económico patrimonial negativo.

7. Del estado de cambios en el patrimonio neto.

Éste es uno de los nuevos estados que se incorporan en las cuentas anuales e informa de la cuantía y composición del patrimonio neto de la entidad y de las causas y motivos de su variación.

Se ha comprobado que este estado recoge el importe del Resultado Económico-Patrimonial.

CVE: 07E4000EA15700K1X9I4B1J0D6
URL Comprobación:
https://sede.alhaurindelatorre.es/
index.php?id=verificacion

FIRMANTE - FECHA
MIGUEL BARRIONUEVO GONZALEZ-SECRETARIO-ACCIDENTAL - 11/08/2020
JOAQUIN VILLANOVA RUEDA-ALCALDE - 11/08/2020
serialNumber=S2833002E,CN=Sello de tiempo TS@ - @firma,OU=Secretaría General de Administración Digital,O=Secretaría de Estado de Función Pública,C=ES - 11/08/2020 13:47:49

EXPEDIENTE:: 2020CGEN-00001
Fecha: 21/05/2020
Hora: 00:00
Und. reg:REGISTRO GENERAL

AYUNTAMIENTO
DE
ALHAURÍN DE LA TORRE
(M A L A G A)

Nº Entidad Local 01-29007-5
C.I.F.: P-2900700-B

PLAZA DE LA JUVENTUD, S/N
C.P. 29130
TELF. 952 41 71 50/51
informacion@alhaurindelatorre.es

8. Del estado de flujos de efectivo.

El estado de flujos de efectivos informa sobre el origen y destino de los movimientos habidos en las partidas monetarias del activo representativas de efectivo y otros activos líquidos equivalentes, e indica la variación neta sufrida por la misma.

Se entiende por efectivo y otros activos líquidos equivalentes los que como tales figuran en el epígrafe B.VII del activo del balance, es decir, la tesorería depositada en la caja de la entidad y los depósitos bancarios a la vista.

Se ha comprobado que coincide el total de efectivo con lo contemplado en Balance.

Se detecta como incidencias que el importe del epígrafe "IV.I. Flujos de efectivo pendientes de clasificación. Cobros pendientes de aplicación" en el Estado de flujos de efectivo aparece con signo negativo. Se debe a que el programa calcula este importe sumando los nuevos cobros pendientes de aplicar y restando lo aplicado durante el ejercicio. Este año se ha aplicado más importe que el que se ha registrado como alta nueva.

9. Del estado de liquidación del presupuesto.

Este estado fue informado por la Intervención con ocasión de la aprobación de la liquidación del presupuesto (informes con referencias F-272-2020 y F-273-2020).

Con relación al cumplimiento de las tres reglas fiscales:

- Estabilidad presupuestarias: incumple, siendo el déficit **623.916´51 €**.
- Nivel de deuda a 31/12/2019: cumple, siendo del **0´00**%.
- Regla del gasto: incumple, siendo la diferencia entre el "Límite de la Regla del Gasto" y el "Gasto computable Liq.2019" -5.013.512´43 €

Este Ayuntamiento tenía aprobado un Plan Económico Financiero (PEF) con vigencia hasta 31 de diciembre de 2019, que también se incumple, advirtiéndose lo previsto en el artículo 25.1 de la LOEPSF y la necesidad de un nuevo PEF.

Se detecta como incidencia que el importe de las obligaciones reconocidas netas del "Estado de Liquidación del Presupuesto de gastos. Por aplicaciones presupuestarias" es superior al importe de los gastos comprometidos en las siguientes aplicaciones:

- 2019 22006253: el problema era que las operaciones estaban mal enlazadas y el programa permitió anular la AD cuando no había saldo en la operación.
- 2019 22006626: el problema es que se ha hecho una operación AD pero el reconocimiento de la obligación se ha hecho con otra.
- 2019 22014650: el problema es que se ha hecho una operación AD pero el reconocimiento de la obligación se ha hecho con otra.

10. De la Memoria.

CVE: 07E4000EA15700K1X9I4B1J0D6
URL Comprobación:
https://sede.alhaurindelatorre.es/
index.php?id=verificacion

FIRMANTE - FECHA
MIGUEL BARRIONUEVO GONZALEZ-SECRETARIO-ACCIDENTAL - 11/08/2020
JOAQUIN VILLANOVA RUEDA-ALCALDE - 11/08/2020
serialNumber=S2833002E,CN=Sello de tiempo TS@ - @firma,OU=Secretaría General de Administración Digital,O=Secretaría de Estado de Función Pública,C=ES - 11/08/2020 13:47:49

EXPEDIENTE:: 2020CGEN-00001
Fecha: 21/05/2020
Hora: 00:00
Und. reg:REGISTRO GENERAL

AYUNTAMIENTO
DE
ALHAURÍN DE LA TORRE
(M A L A G A)

Nº Entidad Local 01-29007-5
C.I.F.: P-2900700-B

PLAZA DE LA JUVENTUD, S/N
C.P. 29130
TELF. 952 41 71 50/51
informacion@alhaurindelatorre.es

Completa, amplía y comenta la información suministrada por los estados anteriores. Se ha confeccionado siguiendo las prescripciones de la normativa contable aprobada tras las órdenes ministeriales del año 2013.

Se han detectado dos incidencias:

- El importe Total devoluciones reconocidas reflejado en el apartado 24.1.2.b) "Información presupuestaria. Ejercicio corriente. Presupuesto de Ingresos. Devolución de ingresos" de la Memoria no coincide con la suma del saldo inicial acreedor de las cuenta (418) más el Haber de la misma cuenta (418) Acreedores por devolución de ingresos y otras minoraciones del "Balance de comprobación".
- (Errores detectados: 427,561.39 no es igual a 30.67 + 427,592.06).
- Ésto es debido a que en 2018 se hicieron asientos incorrectos y eso dejó la cuenta 4180 con saldo deudor (30.67) y la 4183 con saldo acreedor (30.67), entre ambas el saldo inicial era cero.
- El importe de los derechos pendientes de cobro de operaciones no presupuestarias reflejado en el apartado "24.6. Información presupuestaria. Estado del remanente de tesorería." de la Memoria no coincide con la suma de los saldos al cierre del ejercicio de las cuentas (257), (258), (270), (275), (440), (442), (449), saldo deudor de la cuenta (456), (470), (471), (472), (537), (538), (550), (565), y (566) del "Balance de Comprobación".

(Errores detectados: 1,978,685.78 no es igual a (0 + 0 + 500.00 + 0 + 559,014.87 + 854,836.70 + 23,150.00 + 0 + 546,139.31 + 0 + 0 + 0 + 0 + 0 + 0 + 51,744.87))

La diferencia es la cuenta 4720 “IVA Soportado” que tiene saldo acreedor, consecuencia de los errores en la contabilización y declaraciones de IVA correspondiente al servicio de agua que requirieron la presentación de declaraciones rectificativas y sustitutivas en marzo de 2019 relativas a ejercicios anteriores.

11. De las actas de arqueo y certificaciones bancarias.

Los saldos contables coinciden con los certificados bancarios como se pone de manifiesto en los documentos que integran la Cuenta General de la Entidad para el ejercicio 2019.

De acuerdo con todo lo antedicho y una vez que ha sido examinada la Cuenta General así formada, por esta Intervención General se emite el presente informe a los fines y efectos previstos en el artículo 212 del Real Decreto Legislativo 2/2004, de 5 de marzo, por el que se aprueba el Texto Refundido de la Ley Reguladora de las Haciendas Locales.

En Alhaurín de la Torre, a la fecha de la firma digital del documento. EL INTERVENTOR GENERAL. Fdo: Roberto Bueno Moreno.”

(Las intervenciones figuran en el acta)

Sometida la propuesta a votación, fue dictaminada favorablemente por 6 votos a favor (P.P.) y 3 abstenciones (P.S.O.E. y A.A.T.).“

CVE: 07E4000EA15700K1X9I4B1J0D6
URL Comprobación:
https://sede.alhaurindelatorre.es/
index.php?id=verificacion

FIRMANTE - FECHA
MIGUEL BARRIONUEVO GONZALEZ-SECRETARIO-ACCIDENTAL - 11/08/2020
JOAQUIN VILLANOVA RUEDA-ALCALDE - 11/08/2020
serialNumber=S2833002E,CN=Sello de tiempo TS@ - @firma,OU=Secretaría General de Administración Digital,O=Secretaría de Estado de Función Pública,C=ES - 11/08/2020 13:47:49

EXPEDIENTE:: 2020CGEN-00001
Fecha: 21/05/2020
Hora: 00:00
Und. reg:REGISTRO GENERAL

PLAZA DE LA JUVENTUD, S/N
C.P. 29130
TELF. 952 41 71 50/51
informacion@alhaurindelatorre.es

**AYUNTAMIENTO
DE
ALHAURÍN DE LA TORRE
(M A L A G A)**

**Nº Entidad Local 01-29007-5
C.I.F.: P-2900700-B**

Y para que así conste y a reserva de los términos en que resulte de la aprobación de dicha acta, según preceptúa el art. 206 del Reglamento de Organización, Funcionamiento y Régimen Jurídico de las Entidades Locales, expido la presente certificación de orden y con el visto bueno del Sr. Alcalde-Presidente, en Alhaurín de la Torre, en la fecha de la firma digital.

Vº.Bº.
El Alcalde-Presidente
Fdo.: Joaquín Villanova Rueda

El Secretario-Accidental
Fdo.: Miguel Barrionuevo González

CVE: 07E4000EA15700K1X9I4B1J0D6
URL Comprobación:
https://sede.alhaurindelatorre.es/index.php?id=verificacion

FIRMANTE - FECHA
MIGUEL BARRIONUEVO GONZALEZ-SECRETARIO-ACCIDENTAL - 11/08/2020
JOAQUIN VILLANOVA RUEDA-ALCALDE - 11/08/2020
serialNumber=S2833002E,CN=Sello de tiempo TS@ - @firma,OU=Secretaría General de Administración Digital,O=Secretaría de Estado de Función Pública,C=ES - 11/08/2020 13:47:49

EXPEDIENTE:: 2020CGEN-00001
Fecha: 21/05/2020
Hora: 00:00
Und. reg:REGISTRO GENERAL

EDIFICIO PUNTO INDUSTRIAL
C.P. 29130
TEL. 952 41 71 50
FAX 952 41 33 36

A Y U N T A M I E N T O
DE
ALHAURIN DE LA TORRE
(M A L A G A)

Nº Entidad Local 01-29007-5
C.I.F. P-2900700-B

ANUNCIO

Informada la Cuenta General del ejercicio 2019 por la Comisión Especial de Cuentas, en sesión celebrada el día 11 de agosto de 2020, en cumplimiento de lo dispuesto en el artículo 212 del Real Decreto Legislativo 2/2004, de 5 de marzo, por el que se aprueba el Texto Refundido de la Ley Reguladora de las Haciendas Locales, se expone al público por plazo de quince días, durante los cuales y ocho más, los interesados podrán presentar reclamaciones, reparos u observaciones que tengan por conveniente.

En Alhaurín de la Torre, a la fecha de la firma digital.

Por Alcaldía

CVE: 07E4000EA3DD00Q4T3M2E5Q2E3
URL Comprobación: https://sede.alhaurindelatorre.es/index.php?id=verificacion

FIRMANTE - FECHA
JOAQUIN VILLANOVA RUEDA-ALCALDE - 12/08/2020
serialNumber=S2833002E,CN=Sello de tiempo TS@ - @firma,OU=Secretaría General de Administración Digital,O=Secretaría de Estado de Función Pública,C=ES - 12/08/2020 12:12:37

EXPEDIENTE:: 2020CGEN-00001
Fecha: 21/05/2020
Hora: 00:00
Und. reg:REGISTRO GENERAL

EDIFICIO PUNTO INDUSTRIAL
C.P. 29130
TEL. 952 41 71 50
FAX 952 41 33 36

A Y U N T A M I E N T O
DE
ALHAURIN DE LA TORRE
(M A L A G A)

Nº Entidad Local 01-29007-5
C.I.F. P-2900700-B

Centro de Ediciones de la
Diputación de Málaga
(CEDMA)
Boletín Oficial de la Provincia
Recepción de Edictos

Avda. de los Guindos, 48
29004 MÁLAGA

EXPTE.: Cuenta General 2019.

Adjunto se remite anuncio del Informe por la Comisión Especial de Cuentas de la Cuenta General correspondiente al ejercicio 2019 para su publicación en el Boletín Oficial de la Provincia de Málaga.

En Alhaurín de la Torre, a la fecha de la firma digital.

Por Alcaldía

CVE:
07E4000EA3E100M5A6N3M8N1Q4
URL Comprobación:
https://sede.alhaurindelatorre.es/
index.php?id=verificacion

FIRMANTE - FECHA
JOAQUIN VILLANOVA RUEDA-ALCALDE - 12/08/2020
serialNumber=S2833002E,CN=Sello de tiempo TS@ - @firma,OU=Secretaría General de Administración Digital,O=Secretaría de Estado de Función Pública,C=ES - 12/08/2020 12:12:25
[-RR.DD.-] REGISTRO DE DOCUMENTOS SALIDA GENERAL 2020 4512 - 12/08/2020 12:12

SALIDA: 20204512
Fecha: 12/08/2020
Hora: 12:12
Und. reg:GENERAL

Ayuntamiento de Alhaurín de la Torre

Miguel Gómez Martinez <mgomez@alhaurindelatorre.es>

Aviso acerca de su anuncio 1208_12461729007_AYT del dia 12/08/2020

1 mensaje

BOPMA <autorespuesta@bopmalaga.es> 20 de agosto de 2020, 2:00
Para: mgomez@alhaurindelatorre.es

MIGUEL GOMEZ MARTINEZ,

Le informamos que su anuncio insertado en www.bopmalaga.es con numero de referencia 1208_12461729007_AYT, del cual incluimos las primeras líneas, saldrá publicado en el boletín número 160, suplemento 1, del día 20/08/2020 con el número de edicto 4934/2020.

ADMINISTRACIÓN LOCAL ALHAURÍN DE LA TORRE Anuncio Informada la cuenta general del ejercicio 2019 por la Comisión Especial de Cuentas, en sesión celebrada el día 11 de agosto de 2020, en cumplimiento de lo dispuesto en el artículo 212 del Real Decreto Legislativo 2/2004, de 5 de marzo, por el que se aprueba el Texto Refundido de la Ley Reguladora de las Haciendas Locales, se expone al público po... [Ver edicto 4934/2020]

Documento Omitido PUBLICACIONEDICTOCTAGRAL.20-08-20_f.pdf debido a un problema.
Error al leer 'C:\gt3\gtadmon\temp\PUBLICACIONEDICTOCTAGRAL.20-08-20_f.pdf'
No se ha podido añadir el Fichero 'C:\gt3\gtadmon\temp\PUBLICACIONEDICTOCTAGRAL.20-08-20_f.pdf' debido a un error (
PdfReader not opened with owner password)

PdfReader not opened with owner password

AYUNTAMIENTO ALHAURÍN DE LA TORRE

Inicio • Áreas municipales • Secretaría • Tablón de anuncios •
Exposición Pública de la Cuenta General del ejercicio 2019

Exposición Pública de la Cuenta General del ejercicio 2019

20 de Agosto de 2020 Publicado en Tablón de anuncios

Imprimir

BOP_20-08-2020_CUENTA-GENERAL-2019.pdf 369.23 KB

Documentacion_Cuenta_General_2019.pdf 6.31 MB

Periodo de exposición pública: del 20/08/2020 al 10/09/2020.

Periodo para presentar reclamaciones: del 20/08/2020 al 22/09/2020, inclusive.

Compartir Compartir Me gusta Registrarte para ver qué les gusta a tus amigos.
Twitter SHARE

buscar... BUSCAR

CVE: 07E4000EBCC200W3F3M4E7D0J5
URL Comprobación: https://sede.alhaurindelatorre.es/index.php?id=verificacion
FIRMANTE - FECHA
AYUNTAMIENTO DE ALHAURIN DE LA TORRE-AYTO. ALHAURIN DE LA TORRE - 24/08/2020
serialNumber=S2833002E,CN=Sello de tiempo TS@ - @firma,OU=Secretaría General de Administración Digital,O=Secretaría de Estado de Función Pública,C=ES - 24/08/2020 13:47:29
Diligencia:
EXPEDIENTE: 2020CGEN-0001
Fecha: 21/05/2020
Hora: 00:00
Und. reg:REGISTRO GENERAL

https://alhaurindelatorre.es/areas-municipales/secretaria/tablon-de-anuncios/6955-exp... 20/08/2020

ÁREAS MUNICIPALES

Área de Alcaldía
Bienestar Social e Igualdad
Hacienda
Urbanismo, Obras e Infraestructura Viaria
Medio Ambiente
Juventud

https://alhaurindelatorre.es/areas-municipales/secretaria/tablon-de-anuncios/6955-exp...
20/08/2020
CVE: 07E4000EBCC200W3F5M4E7D0J5
URL Comprobación: https://sede.alhaurindelatorre.es/index.php?id=verificacion
FIRMANTE - FECHA
AYUNTAMIENTO DE ALHAURIN DE LA TORRE-AYTO. ALHAURIN DE LA TORRE - 24/08/2020
serialNumber=S2833002E,CN=Sello de tiempo TS@ - @firma,OU=Secretaría General de Administración Digital,O=Secretaría de Estado de Función Pública,C=ES - 24/08/2020 13:47:29
Diligencia:
EXPEDIENTE: 2020CGEN-02001
Fecha: 21/05/2020
Hora: 00:00
Und. reg:REGISTRO GENERAL

- Cultura
- Deportes
- Turismo y Fiestas
- Servicio Municipal de Aguas (Aqualauro)
- Secretaría
  - Trámites de Secretaría
  - Perfil del contratante
  - Ordenanzas Genéricas
  - Ordenanzas Genéricas (en trámite)
  - Tablón de anuncios
  - Convocatorias a órganos colegiados
  - Actas y acuerdos de órganos colegiados
- OMIC
- Padrón de Habitantes
- Apertura de Establecimientos
- Comercio
- Formación y Empleo
- Sanidad

Ayuntamiento de Alhaurín de la Torre
Plaza de la Juventud S/N.
29130 Alhaurín de la Torre (Málaga)
Teléfono: 952 41 71 50 - 952 41 71 51 | Fax: 952 41 33 36
Correo electrónico:
informacion@alhaurindelatorre.es

VOLVER ARRIBA

CVE: 07E4000EBCC200W3F5M4E7D0J5
URL Comprobación: https://sede.alhaurindelatorre.es/index.php?id=verificacion
FIRMANTE - FECHA
AYUNTAMIENTO DE ALHAURIN DE LA TORRE-AYTO. ALHAURIN DE LA TORRE - 24/08/2020
serialNumber=S2833002E,CN=Sello de tiempo TS@ - @firma,OU=Secretaría General de Administración Digital,O=Secretaría de Estado de Función Pública,C=ES - 24/08/2020 13:47:29
Diligencia:
EXPEDIENTE: 2020CGEN-0200
Fecha: 21/05/2020
Hora: 00:00
Und. reg:REGISTRO GENERAL

Contacto | Aviso Legal | Política de privacidad | Política de Cookies | Accesibilidad | Acceso | Protección de datos

Copyright © 2018 - Excmo. Ayuntamiento de Alhaurín de la Torre

CVE: 07E4000EECC200W3F3M4E7D0J5
URL Comprobación:
https://sede.alhaurindelatorre.es/index.php?id=verificacion

FIRMANTE - FECHA
AYUNTAMIENTO DE ALHAURIN DE LA TORRE-AYTO. ALHAURIN DE LA TORRE - 24/08/2020
serialNumber=S2833002E,CN=Sello de tiempo TS@ - @firma,OU=Secretaría General de Administración Digital,O=Secretaría de Estado de Función Pública,C=ES - 24/08/2020 13:47:29
Diligencia:

EXPEDIENTE: 2020CGEN-0200
Fecha: 21/05/2020
Hora: 00:00
Und. reg:REGISTRO GENERAL

https://alhaurindelatorre.es/areas-municipales/secretaria/tablon-de-anuncios/6955-exp... 20/08/2020

AYUNTAMIENTO
DE
ALHAURÍN DE LA TORRE
(MÁLAGA)

Nº Entidad Local 01-29007-5

EDIFICIO PUNTO INDUSTRIAL
C.P. 29130
TELF. 952 41 71 50
FAX 95 241 33 36

C.I.F. P-2900700-B

PROVIDENCIA DE ALCALDÍA

Visto el informe de Intervención de 24 de julio de 2020, con ref. n.º 1008/202020, con asunto "Actuaciones de control permanente informe de control financiero al ejercicio 2019 con ocasión de la aprobación de la Cuenta General 2019" y que forma parte del expediente de ésta, actualmente en trámite de información pública.

Al objeto de presentar en el plazo correspondiente observaciones y/o alegaciones al mismo, para que se tenga en cuenta en el informe-resumen definitivo que tiene que emitir el Sr. Interventor General Municipal y darse cuenta como punto independiente del orden del día en la sesión plenaria correspondiente, por medio de la presente se

ACUERDA:

1.- Solicitar a la funcionaria municipal Dña. María del Carmen Marín Sánchez a que emita **informe en relación con el punto primero** del informe, denominado "Actuaciones de control permanente informe de control financiero al ejercicio 2019 con ocasión de la aprobación de la Cuenta General 2019 referido a las NÓMINAS Y DEMÁS ASPECTOS DE PERSONAL" (páginas 2 a 15 del informe); así como **en relación con el apartado 8.5 del punto segundo** del informe, denominado "Actuaciones de control permanente informe de control financiero al ejercicio 2019 con ocasión de la aprobación de la Cuenta General 2019 referido a los CONTRATOS MENORES"; y **en relación con los apartados 2, 6, 18 y 22 del punto tercero** del informe, denominado "Actuaciones de control permanente informe de control financiero al ejercicio 2019 con ocasión de la aprobación de la Cuenta General 2019 referido a ASPECTOS ADICIONALES según lo trascrito en el artículo 32.1 del RD 424/2017, de 28 de abril". **Los informes anteriores deberán contar con el visto bueno del Letrado Municipal, D. Juan Manuel Palma Suárez.**

2.- Solicitar al funcionario municipal D. Juan Manuel Palma Suárez a que emita **informe en relación con el punto segundo** del informe, denominado "Actuaciones de control permanente informe de control financiero al ejercicio 2019 con ocasión de la aprobación de la Cuenta General 2019 referido a los CONTRATOS MENORES"; así como **en relación con el apartado 5.3 del punto primero** del informe, denominado "Actuaciones de control permanente informe de control financiero al ejercicio 2019 con ocasión de la aprobación de la Cuenta General 2019 referido a las NÓMINAS Y DEMÁS ASPECTOS DE PERSONAL"; y **en relación con los apartados 1, 2, 4, 7, 10, 17, 21 y 24 del punto tercero** del informe, denominado "Actuaciones de control permanente informe de control financiero al ejercicio 2019 con ocasión de la aprobación de la Cuenta General 2019 referido a ASPECTOS ADICIONALES según lo trascrito en

CVE: 07E4000EC15900F9W7K2E2G4P7
URL Comprobación: https://sede.alhaurindelatorre.es/index.php?id=verificacion
FIRMANTE - FECHA
AYUNTAMIENTO DE ALHAURÍN DE LA TORRE-AYTO. ALHAURIN DE LA TORRE - 26/08/2020
Diligencia:
EXPEDIENTE:: 2020CGEN-00001
Fecha: 21/05/2020
Hora: 00:00
Und. reg:REGISTRO GENERAL

AYUNTAMIENTO
DE
ALHAURÍN DE LA TORRE
(MÁLAGA)

Nº Entidad Local 01-29007-5

EDIFICIO PUNTO INDUSTRIAL
C.P. 29130
TELF. 952 41 71 50
FAX 95 241 33 36

el artículo 32.1 del RD 424/2017, de 28 de abril". Asimismo, deberá dar el visto bueno al informe indicado en el punto 1 de esta providencia.

3.- Solicitar a la funcionaria municipal Dña. Matilde Benítez Reguera a que emita **informe en relación con los apartados 5.2.b, 5.2.c y 5.2.g del punto primero** del informe "Actuaciones de control permanente informe de control financiero al ejercicio 2019 con ocasión de la aprobación de la Cuenta General 2019 referido a las NÓMINAS Y DEMÁS ASPECTOS DE PERSONAL".

4.- Solicitar al trabajador municipal D. Sergio Antonio Velasco Solano, a que emita **emita informe en relación con los apartados 2 y 3 del punto segundo** del informe, denominado "Actuaciones de control permanente informe de control financiero al ejercicio 2019 con ocasión de la aprobación de la Cuenta General 2019 referido a los CONTRATOS MENORES", en aquellos contratos que afectan a su área de servicio; y **en relación con el apartado 3 del punto tercero** del informe, denominado "Actuaciones de control permanente informe de control financiero al ejercicio 2019 con ocasión de la aprobación de la Cuenta General 2019 referido a ASPECTOS ADICIONALES según lo trascrito en el artículo 32.1 del RD 424/2017, de 28 de abril".

C.I.F. P-2900700-B

5.- Solicitar al funcionario municipal D. Juan Fernando Ortiz Arca, a que **emita informe en relación con los apartados 2 y 3 del punto segundo** del informe, denominado "Actuaciones de control permanente informe de control financiero al ejercicio 2019 con ocasión de la aprobación de la Cuenta General 2019 referido a los CONTRATOS MENORES", en aquellos contratos que afectan a su área de servicio; así como **con el apartado 6 del indicado punto segundo.**

6.- Solicitar al funcionario municipal D. Rafael Gómez Pérez, a que **emita informe en relación con los apartados 2, 3, 8.2, 8.3, 8.7, 8.9, 8.11 del punto segundo** del informe, denominado "Actuaciones de control permanente informe de control financiero al ejercicio 2019 con ocasión de la aprobación de la Cuenta General 2019 referido a los CONTRATOS MENORES", en aquellos contratos que afectan a su área de servicio; así como **con el apartado 4 y el apartado "otros aspectos relativos al contrato menor detectadas", de la página 29, del indicado punto segundo.**

7.- Solicitar a la trabajadora municipal Dña. María Cañete Vargas, a que **emita informe en relación con el apartado "otros aspectos relativos al contrato menor detectadas", de la página 29, del punto segundo** del informe, denominado "Actuaciones de control permanente informe de control financiero al ejercicio 2019 con ocasión de la aprobación de la Cuenta General 2019 referido a los CONTRATOS MENORES", en aquellos contratos que afectan a su área de servicio.

CVE: 07E4000EC15900F9W7K2E2G4P7
URL Comprobación: https://sede.alhaurindelatorre.es/index.php?id=verificacion
FIRMANTE - FECHA
AYUNTAMIENTO DE ALHAURÍN DE LA TORRE-AYTO. ALHAURIN DE LA TORRE - 26/08/2020
Diligencia:
EXPEDIENTE:: 2020CGEN-00001
Fecha: 21/05/2020
Hora: 00:00
Und. reg:REGISTRO GENERAL

AYUNTAMIENTO
DE
ALHAURÍN DE LA TORRE
(MÁLAGA)

Nº Entidad Local 01-29007-5

EDIFICIO PUNTO INDUSTRIAL
C.P. 29130
TELF. 952 41 71 50
FAX 95 241 33 36

8.- Solicitar al funcionario municipal D. Raúl Bullejo Hita, a que **emita informe en relación con el apartado "otros aspectos relativos al contrato menor detectadas", de la página 29, del punto segundo del informe**, denominado "Actuaciones de control permanente informe de control financiero al ejercicio 2019 con ocasión de la aprobación de la Cuenta General 2019 referido a los CONTRATOS MENORES", en aquellos contratos que afectan a su área de servicio; y **en relación con el apartado 19 del punto tercero** del informe, denominado "Actuaciones de control permanente informe de control financiero al ejercicio 2019 con ocasión de la aprobación de la Cuenta General 2019 referido a ASPECTOS ADICIONALES según lo trascrito en el artículo 32.1 del RD 424/2017, de 28 de abril".

9.- Solicitar al funcionario municipal D. Francisco Isidro Tomé Rueda, a que **emita informe en relación con el apartado "otros aspectos relativos al contrato menor detectadas", de la página 29, del punto segundo del informe**, denominado "Actuaciones de control permanente informe de control financiero al ejercicio 2019 con ocasión de la aprobación de la Cuenta General 2019 referido a los CONTRATOS MENORES", en aquellos contratos que afectan a su área de servicio.

C.I.F. P-2900700-B

10.- Solicitar al funcionario municipal D. Juan Manuel Barnestein Fonseca, a que **emita informe en relación con los apartados 2 y 3 del punto segundo del informe**, denominado "Actuaciones de control permanente informe de control financiero al ejercicio 2019 con ocasión de la aprobación de la Cuenta General 2019 referido a los CONTRATOS MENORES", en aquellos contratos que afectan a su área de servicio; así como con el apartado 6 del indicado punto segundo.

11.- Solicitar al funcionario municipal D. Aurelio Atienza Cabrera, a que **emita informe en relación con los apartados 19 y 23 del punto tercero** del informe, denominado "Actuaciones de control permanente informe de control financiero al ejercicio 2019 con ocasión de la aprobación de la Cuenta General 2019 referido a ASPECTOS ADICIONALES según lo trascrito en el artículo 32.1 del RD 424/2017, de 28 de abril".

12.- Solicitar al funcionario municipal D. Jorge Castro Marín, a que **emita informe en relación con los apartados 19 y 23 del punto tercero** del informe, denominado "Actuaciones de control permanente informe de control financiero al ejercicio 2019 con ocasión de la aprobación de la Cuenta General 2019 referido a ASPECTOS ADICIONALES según lo trascrito en el artículo 32.1 del RD 424/2017, de 28 de abril".

13.- Solicitar a la funcionaria municipal Dña. M.ª Auxiliadora Gómez Sanz a que **emita informe en relación con el apartado 8 del punto tercero** del informe, denominado "Actuaciones de control permanente informe de control financiero al

CVE: 07E4000EC15900F9W7K2E2G4P7
URL Comprobación: https://sede.alhaurindelatorre.es/index.php?id=verificacion
FIRMANTE - FECHA
AYUNTAMIENTO DE ALHAURÍN DE LA TORRE-AYTO. ALHAURIN DE LA TORRE - 26/08/2020
Diligencia:
EXPEDIENTE:: 2020CGEN-00001
Fecha: 21/05/2020
Hora: 00:00
Und. reg:REGISTRO GENERAL

AYUNTAMIENTO
DE
ALHAURÍN DE LA TORRE
(MÁLAGA)

Nº Entidad Local 01-29007-5

EDIFICIO PUNTO INDUSTRIAL
C.P. 29130
TELF. 952 41 71 50
FAX 95 241 33 36

ejercicio 2019 con ocasión de la aprobación de la Cuenta General 2019 referido a ASPECTOS ADICIONALES según lo trascrito en el artículo 32.1 del RD 424/2017, de 28 de abril".

14.- Solicitar al funcionario municipal D. Fernando Rodríguez Vilaseca a que **emita informe en relación con el apartado 14 del punto tercero** del informe, denominado "Actuaciones de control permanente informe de control financiero al ejercicio 2019 con ocasión de la aprobación de la Cuenta General 2019 referido a ASPECTOS ADICIONALES según lo trascrito en el artículo 32.1 del RD 424/2017, de 28 de abril".

En Alhaurín de la Torre, en la fecha de la firma digital
El Alcalde-Presidente
Fdo.: Joaquín Villanova Rueda

C.I.F. P-2900700-B

CVE: 07E4000EC15900F9W7K2E2G4P7
URL Comprobación: https://sede.alhaurindelatorre.es/index.php?id=verificacion
FIRMANTE - FECHA
AYUNTAMIENTO DE ALHAURÍN DE LA TORRE-AYTO. ALHAURIN DE LA TORRE - 26/08/2020
Diligencia:
EXPEDIENTE:: 2020CGEN-00001
Fecha: 21/05/2020
Hora: 00:00
Und. reg:REGISTRO GENERAL

AYUNTAMIENTO
DE
ALHAURÍN DE LA TORRE
(MÁLAGA)

Nº Entidad Local 01-29007-5

EDIFICIO PUNTO INDUSTRIAL
C.P. 29130
TELF. 952 41 71 50
FAX 95 241 33 36

D. Francisco Baquero Contreras
Letrado - Administrador Liquidador de la
Fundación Social y Medioambiental
Las Canteras de Alhaurín de la Torre
C/ Jovellanos, 37
Alhaurín de la Torre
29130-Málaga

Adjunto le remito providencia de Alcaldía de 28 de agosto de 2020, a los efectos de que proceda a la emisión del informe indicado en la misma.

En Alhaurín de la Torre, en la fecha de la firma digital
El Alcalde-Presidente
Fdo.: Joaquín Villanova Rueda

C.I.F. P-2900700-B

CVE: 07E4000EC84500L9R6D8B5Q3U2
URL Comprobación:
https://sede.alhaurindelatorre.es/index.php?id=verificacion

FIRMANTE - FECHA
AYUNTAMIENTO DE ALHAURÍN DE LA TORRE-AYTO. ALHAURIN DE LA TORRE - 28/08/2020
serialNumber=S2833002E,CN=Sello de tiempo TS@ - @firma,OU=Secretaría General de Administración Digital,O=Secretaría de Estado de Función Pública,C=ES - 28/08/2020 13:40:57
Diligencia:

EXPEDIENTE:: 2020CGEN-00001
Fecha: 21/05/2020
Hora: 00:00
Und. reg:REGISTRO GENERAL

AYUNTAMIENTO
DE
ALHAURÍN DE LA TORRE
(MÁLAGA)

Nº Entidad Local 01-29007-5

EDIFICIO PUNTO INDUSTRIAL
C.P. 29130
TELF. 952 41 71 50
FAX 95 241 33 36

C.I.F. P-2900700-B

PROVIDENCIA DE ALCALDÍA

Por parte del Sr. Interventor General del Ayuntamiento de Alhaurín de la Torre se ha redactado informe de fecha 24 de julio de 2020, con ref. n.º 1008/202020, con asunto "Actuaciones de control permanente informe de control financiero al ejercicio 2019 con ocasión de la aprobación de la Cuenta General 2019" y que forma parte del expediente de ésta, actualmente en trámite de información pública.

Que el apartado 10 del punto tercero del indicado informe indica lo siguiente:

"*10.- Se detecta la existencia de un convenio, concretamente el "Acuerdo marco sobre las actuaciones necesarias para la restauración, reforestación y puesta en valor del suelo de la sierra de Alhaurín de la Torre, suscrito el 13 de enero de 2006, seguidamente se suscribe un protocolo de ejecución del anterior acuerdo marco en fecha 20 de noviembre de 2007, dichos documentos son objeto y fin de la Fundación Social y Medioambiental de las Canteras de Alhaurín de la Torre, lo cuál se refleja en sus estatutos. En dicho acuerdo marco se establecía una serie de actuaciones a desarrollar por la Fundación, entre ellas la construcción de un Polideportivo, en 2019 no se ha recibido tal equipamiento. Dicha actuación no se encuentra prescrita, aun a día de hoy no se ha procedido por el Ayuntamiento a reclamar (incluso vía judicial, vía ejecutiva, vía de apremios, denuncia del convenio, cualquier medida ...) dicho compromiso, pero la Fundación sí está intentando reclamar unas cantidades que exige al Ayuntamiento, incluso a fecha de hoy se ha interpuesto una demanda contra el Ayuntamiento. Se debe reclamar el cumplimiento del convenio a dicha Fundación.*

Se debe iniciar un expediente para determinar si las actuaciones contenidas en dicho acuerdo marco han sido realizadas, para posibilitar su reclamación en caso de no haberse realizado. Sí se conoce por este Interventor (por medio de otros expedientes) que el Polideportivo no está entregado al Ayuntamiento, por lo que proceden actuaciones a fin de reclamar la entrega del mismo al municipio de Alhaurín de la Torre."

Al objeto de presentar en el plazo correspondiente observaciones y/o alegaciones al mismo, para que se tenga en cuenta en el informe-resumen definitivo que tiene que emitir el Sr. Interventor General Municipal y darse cuenta como punto independiente del orden del día en la sesión plenaria correspondiente, por medio de la presente se

ACUERDA:

1.- Solicitar al Sr. Letrado Administrador-Liquidador de la Fundación Social y Medioambiental que informe a este Ayuntamiento, en el plazo más breve posible, sobre los extremos contenidos en el apartado 10 trascrito anteriormente.

En Alhaurín de la Torre, en la fecha de la firma digital
El Alcalde-Presidente
Fdo.: Joaquín Villanova Rueda

CVE: 07E4000EC84700E4P9G2J5Y5F4
URL Comprobación:
https://sede.alhaurindelatorre.es/
index.php?id=verificacion

FIRMANTE - FECHA
AYUNTAMIENTO DE ALHAURÍN DE LA TORRE-AYTO. ALHAURIN DE LA TORRE - 28/08/2020
serialNumber=S2833002E,CN=Sello de tiempo TS@ - @firma,OU=Secretaría General de Administración Digital,O=Secretaría de Estado de Función Pública,C=ES - 28/08/2020 13:42:15
Diligencia:

EXPEDIENTE:: 2020CGEN-00001
Fecha: 21/05/2020
Hora: 00:00
Und. reg:REGISTRO GENERAL

AYUNTAMIENTO
DE
ALHAURÍN DE LA TORRE
(MÁLAGA)

Nº Entidad Local 01-29007-5

EDIFICIO PUNTO INDUSTRIAL
C.P. 29130
TELF. 952 41 71 50
FAX 95 241 33 36

C.I.F. P-2900700-B

PROVIDENCIA DE ALCALDÍA

Visto el informe de Intervención de 24 de julio de 2020, con ref. n.º 1008/202020, con asunto "Actuaciones de control permanente informe de control financiero al ejercicio 2019 con ocasión de la aprobación de la Cuenta General 2019" y que forma parte del expediente de ésta, actualmente en trámite de información pública.

Al objeto de presentar en el plazo correspondiente observaciones y/o alegaciones al mismo, para que se tenga en cuenta en el informe-resumen definitivo que tiene que emitir el Sr. Interventor General Municipal y darse cuenta como punto independiente del orden del día en la sesión plenaria correspondiente, por medio de la presente se

ACUERDA:

1.- Solicitar a la funcionaria municipal Dña. María del Carmen Marín Sánchez a que emita **informe en relación con el punto primero** del informe, denominado "Actuaciones de control permanente informe de control financiero al ejercicio 2019 con ocasión de la aprobación de la Cuenta General 2019 referido a las NÓMINAS Y DEMÁS ASPECTOS DE PERSONAL" (páginas 2 a 15 del informe); así como **en relación con el apartado 8.5 del punto segundo** del informe, denominado "Actuaciones de control permanente informe de control financiero al ejercicio 2019 con ocasión de la aprobación de la Cuenta General 2019 referido a los CONTRATOS MENORES"; y **en relación con los apartados 2, 6, 18 y 22 del punto tercero** del informe, denominado "Actuaciones de control permanente informe de control financiero al ejercicio 2019 con ocasión de la aprobación de la Cuenta General 2019 referido a ASPECTOS ADICIONALES según lo trascrito en el artículo 32.1 del RD 424/2017, de 28 de abril". **Los informes anteriores deberán contar con el visto bueno del Letrado Municipal, D. Juan Manuel Palma Suárez.**

2.- Solicitar al funcionario municipal D. Juan Manuel Palma Suárez a que emita **informe en relación con el punto segundo** del informe, denominado "Actuaciones de control permanente informe de control financiero al ejercicio 2019 con ocasión de la aprobación de la Cuenta General 2019 referido a los CONTRATOS MENORES"; así como **en relación con el apartado 5.3 del punto primero** del informe, denominado "Actuaciones de control permanente informe de control financiero al ejercicio 2019 con ocasión de la aprobación de la Cuenta General 2019 referido a las NÓMINAS Y DEMÁS ASPECTOS DE PERSONAL"; y **en relación con los apartados 1, 2, 4, 7, 10, 17, 21 y 24 del punto tercero** del informe, denominado "Actuaciones de control permanente informe de control financiero al ejercicio 2019 con ocasión de la aprobación de la Cuenta General 2019 referido a ASPECTOS ADICIONALES según lo trascrito en

CVE: 07E4000EC15900F9W7K2E2G4P7
URL Comprobación: https://sede.alhaurindelatorre.es/index.php?id=verificacion
FIRMANTE - FECHA
AYUNTAMIENTO DE ALHAURÍN DE LA TORRE-AYTO. ALHAURIN DE LA TORRE - 26/08/2020
Diligencia:
EXPEDIENTE:: 2020CGEN-00001
Fecha: 21/05/2020
Hora: 00:00
Und. reg:REGISTRO GENERAL

CVE: 07E4000EC9A300D0K9U8W9R7S9
URL Comprobación: https://sede.alhaurindelatorre.es/index.php?id=verificacion
FIRMANTE - FECHA
JOAQUIN VILLANOVA RUEDA-ALCALDE - 31/08/2020
serialNumber=S2833002E,CN=Sello de tiempo TS@ - @firma,OU=Secretaría General de Administración Digital,O=Secretaría de Estado de Función Pública,C=ES - 31/08/2020 11:06:08
DOCUMENTO: 20200969123
Fecha: 31/08/2020
Hora: 11:06

CVE: 07E4000ECD9000M4C9U7O7Q9Q1
URL Comprobación: https://sede.alhaurindelatorre.es/index.php?id=verificacion
FIRMANTE - FECHA
AYUNTAMIENTO DE ALHAURÍN DE LA TORRE-AYTO. ALHAURIN DE LA TORRE - 01/09/2020
serialNumber=S2833002E,CN=Sello de tiempo TS@ - @firma,OU=Secretaría General de Administración Digital,O=Secretaría de Estado de Función Pública,C=ES - 01/09/2020 14:04:01
Diligencia:
EXPEDIENTE:: 2020CGEN-00001
Fecha: 21/05/2020
Hora: 00:00
Und. reg:REGISTRO GENERAL

AYUNTAMIENTO
DE
ALHAURÍN DE LA TORRE
(MÁLAGA)

Nº Entidad Local 01-29007-5

EDIFICIO PUNTO INDUSTRIAL
C.P. 29130
TELF. 952 41 71 50
FAX 95 241 33 36

C.I.F. P-2900700-B

el artículo 32.1 del RD 424/2017, de 28 de abril". Asimismo, deberá dar el visto bueno al informe indicado en el punto 1 de esta providencia.

3.- Solicitar a la funcionaria municipal Dña. Matilde Benítez Reguera a que emita **informe en relación con los apartados 5.2.b, 5.2.c y 5.2.g del punto primero** del informe "Actuaciones de control permanente informe de control financiero al ejercicio 2019 con ocasión de la aprobación de la Cuenta General 2019 referido a las NÓMINAS Y DEMÁS ASPECTOS DE PERSONAL".

4.- Solicitar al trabajador municipal D. Sergio Antonio Velasco Solano, a que emita **emita informe en relación con los apartados 2 y 3 del punto segundo** del informe, denominado "Actuaciones de control permanente informe de control financiero al ejercicio 2019 con ocasión de la aprobación de la Cuenta General 2019 referido a los CONTRATOS MENORES", en aquellos contratos que afectan a su área de servicio; y **en relación con el apartado 3 del punto tercero** del informe, denominado "Actuaciones de control permanente informe de control financiero al ejercicio 2019 con ocasión de la aprobación de la Cuenta General 2019 referido a ASPECTOS ADICIONALES según lo trascrito en el artículo 32.1 del RD 424/2017, de 28 de abril".

5.- Solicitar al funcionario municipal D. Juan Fernando Ortiz Arca, a que **emita informe en relación con los apartados 2 y 3 del punto segundo** del informe, denominado "Actuaciones de control permanente informe de control financiero al ejercicio 2019 con ocasión de la aprobación de la Cuenta General 2019 referido a los CONTRATOS MENORES", en aquellos contratos que afectan a su área de servicio; así como **con el apartado 6 del indicado punto segundo.**

6.- Solicitar al funcionario municipal D. Rafael Gómez Pérez, a que **emita informe en relación con los apartados 2, 3, 8.2, 8.3, 8.7, 8.9, 8.11 del punto segundo** del informe, denominado "Actuaciones de control permanente informe de control financiero al ejercicio 2019 con ocasión de la aprobación de la Cuenta General 2019 referido a los CONTRATOS MENORES", en aquellos contratos que afectan a su área de servicio; así como **con el apartado 4 y el apartado "otros aspectos relativos al contrato menor detectadas", de la página 29, del indicado punto segundo.**

7.- Solicitar a la trabajadora municipal Dña. María Cañete Vargas, a que **emita informe en relación con el apartado "otros aspectos relativos al contrato menor detectadas", de la página 29, del punto segundo** del informe, denominado "Actuaciones de control permanente informe de control financiero al ejercicio 2019 con ocasión de la aprobación de la Cuenta General 2019 referido a los CONTRATOS MENORES", en aquellos contratos que afectan a su área de servicio.

CVE: 07E4000EC15900F9W7K2E2G4P7
URL Comprobación: https://sede.alhaurindelatorre.es/index.php?id=verificacion
FIRMANTE - FECHA
AYUNTAMIENTO DE ALHAURÍN DE LA TORRE-AYTO. ALHAURIN DE LA TORRE - 26/08/2020
Diligencia:
EXPEDIENTE:: 2020CGEN-00001
Fecha: 21/05/2020
Hora: 00:00
Und. reg:REGISTRO GENERAL

CVE: 07E4000EC9A300D0K9U8W9R7S9
URL Comprobación: https://sede.alhaurindelatorre.es/index.php?id=verificacion
FIRMANTE - FECHA
JOAQUIN VILLANOVA RUEDA-ALCALDE - 31/08/2020
serialNumber=S2833002E,CN=Sello de tiempo TS@ - @firma,OU=Secretaría General de Administración Digital,O=Secretaría de Estado de Función Pública,C=ES - 31/08/2020 11:06:08
DOCUMENTO: 20200969123
Fecha: 31/08/2020
Hora: 11:06

CVE: 07E4000ECD9000M4C9U7O7Q9Q1
URL Comprobación: https://sede.alhaurindelatorre.es/index.php?id=verificacion
FIRMANTE - FECHA
AYUNTAMIENTO DE ALHAURÍN DE LA TORRE-AYTO. ALHAURIN DE LA TORRE - 01/09/2020
serialNumber=S2833002E,CN=Sello de tiempo TS@ - @firma,OU=Secretaría General de Administración Digital,O=Secretaría de Estado de Función Pública,C=ES - 01/09/2020 14:04:01
Diligencia:
EXPEDIENTE:: 2020CGEN-00001
Fecha: 21/05/2020
Hora: 00:00
Und. reg:REGISTRO GENERAL

AYUNTAMIENTO
DE
ALHAURÍN DE LA TORRE
(MÁLAGA)

Nº Entidad Local 01-29007-5

EDIFICIO PUNTO INDUSTRIAL
C.P. 29130
TELF. 952 41 71 50
FAX 95 241 33 36

C. I. F. P-2900700-B

8.- Solicitar al funcionario municipal D. Raúl Bullejo Hita, a que **emita informe en relación con el apartado "otros aspectos relativos al contrato menor detectadas", de la página 29, del punto segundo del informe**, denominado "Actuaciones de control permanente informe de control financiero al ejercicio 2019 con ocasión de la aprobación de la Cuenta General 2019 referido a los CONTRATOS MENORES", en aquellos contratos que afectan a su área de servicio; y **en relación con el apartado 19 del punto tercero** del informe, denominado "Actuaciones de control permanente informe de control financiero al ejercicio 2019 con ocasión de la aprobación de la Cuenta General 2019 referido a ASPECTOS ADICIONALES según lo trascrito en el artículo 32.1 del RD 424/2017, de 28 de abril".

9.- Solicitar al funcionario municipal D. Francisco Isidro Tomé Rueda, a que **emita informe en relación con el apartado "otros aspectos relativos al contrato menor detectadas", de la página 29, del punto segundo del informe**, denominado "Actuaciones de control permanente informe de control financiero al ejercicio 2019 con ocasión de la aprobación de la Cuenta General 2019 referido a los CONTRATOS MENORES", en aquellos contratos que afectan a su área de servicio.

10.- Solicitar al funcionario municipal D. Juan Manuel Barnestein Fonseca, a que **emita informe en relación con los apartados 2 y 3 del punto segundo del informe**, denominado "Actuaciones de control permanente informe de control financiero al ejercicio 2019 con ocasión de la aprobación de la Cuenta General 2019 referido a los CONTRATOS MENORES", en aquellos contratos que afectan a su área de servicio; así como con el apartado 6 del indicado punto segundo.

11.- Solicitar al funcionario municipal D. Aurelio Atienza Cabrera, a que **emita informe en relación con los apartados 19 y 23 del punto tercero** del informe, denominado "Actuaciones de control permanente informe de control financiero al ejercicio 2019 con ocasión de la aprobación de la Cuenta General 2019 referido a ASPECTOS ADICIONALES según lo trascrito en el artículo 32.1 del RD 424/2017, de 28 de abril".

12.- Solicitar al funcionario municipal D. Jorge Castro Marín, a que **emita informe en relación con los apartados 19 y 23 del punto tercero** del informe, denominado "Actuaciones de control permanente informe de control financiero al ejercicio 2019 con ocasión de la aprobación de la Cuenta General 2019 referido a ASPECTOS ADICIONALES según lo trascrito en el artículo 32.1 del RD 424/2017, de 28 de abril".

13.- Solicitar a la funcionaria municipal Dña. M.ª Auxiliadora Gómez Sanz a que **emita informe en relación con el apartado 8 del punto tercero** del informe, denominado "Actuaciones de control permanente informe de control financiero al

CVE: 07E4000EC15900F9W7K2E2G4P7
URL Comprobación: https://sede.alhaurindelatorre.es/index.php?id=verificacion
FIRMANTE - FECHA
AYUNTAMIENTO DE ALHAURÍN DE LA TORRE-AYTO. ALHAURIN DE LA TORRE - 26/08/2020
Diligencia:
EXPEDIENTE:: 2020CGEN-00001
Fecha: 21/05/2020
Hora: 00:00
Und. reg:REGISTRO GENERAL

CVE: 07E4000EC9A300D0K9U8W9R7S9
URL Comprobación: https://sede.alhaurindelatorre.es/index.php?id=verificacion
FIRMANTE - FECHA
JOAQUIN VILLANOVA RUEDA-ALCALDE - 31/08/2020
serialNumber=S2833002E,CN=Sello de tiempo TS@ - @firma,OU=Secretaría General de Administración Digital,O=Secretaría de Estado de Función Pública,C=ES - 31/08/2020 11:06:08
DOCUMENTO: 20200969123
Fecha: 31/08/2020
Hora: 11:06

CVE: 07E4000ECD9000M4C9U7O7Q9Q1
URL Comprobación: https://sede.alhaurindelatorre.es/index.php?id=verificacion
FIRMANTE - FECHA
AYUNTAMIENTO DE ALHAURÍN DE LA TORRE-AYTO. ALHAURIN DE LA TORRE - 01/09/2020
serialNumber=S2833002E,CN=Sello de tiempo TS@ - @firma,OU=Secretaría General de Administración Digital,O=Secretaría de Estado de Función Pública,C=ES - 01/09/2020 14:04:01
Diligencia:
EXPEDIENTE:: 2020CGEN-00001
Fecha: 21/05/2020
Hora: 00:00
Und. reg:REGISTRO GENERAL

AYUNTAMIENTO
DE
ALHAURÍN DE LA TORRE
(MÁLAGA)

Nº Entidad Local 01-29007-5

EDIFICIO PUNTO INDUSTRIAL
C.P. 29130
TELF. 952 41 71 50
FAX 95 241 33 36

ejercicio 2019 con ocasión de la aprobación de la Cuenta General 2019 referido a ASPECTOS ADICIONALES según lo trascrito en el artículo 32.1 del RD 424/2017, de 28 de abril".

14.- Solicitar al funcionario municipal D. Fernando Rodríguez Vilaseca a que **emita informe en relación con el apartado 14 del punto tercero** del informe, denominado "Actuaciones de control permanente informe de control financiero al ejercicio 2019 con ocasión de la aprobación de la Cuenta General 2019 referido a ASPECTOS ADICIONALES según lo trascrito en el artículo 32.1 del RD 424/2017, de 28 de abril".

En Alhaurín de la Torre, en la fecha de la firma digital
El Alcalde-Presidente
Fdo.: Joaquín Villanova Rueda

C.I.F. P-2900700-B

CVE: 07E4000EC15900F9W7K2E2G4P7
URL Comprobación: https://sede.alhaurindelatorre.es/index.php?id=verificacion
FIRMANTE - FECHA
AYUNTAMIENTO DE ALHAURÍN DE LA TORRE-AYTO. ALHAURIN DE LA TORRE - 26/08/2020
Diligencia:
EXPEDIENTE:: 2020CGEN-00001
Fecha: 21/05/2020
Hora: 00:00
Und. reg:REGISTRO GENERAL

CVE: 07E4000EC9A300D0K9U8W9R7S9
URL Comprobación: https://sede.alhaurindelatorre.es/index.php?id=verificacion
FIRMANTE - FECHA
JOAQUIN VILLANOVA RUEDA-ALCALDE - 31/08/2020
serialNumber=S2833002E,CN=Sello de tiempo TS@ - @firma,OU=Secretaría General de Administración Digital,O=Secretaría de Estado de Función Pública,C=ES - 31/08/2020 11:06:08
DOCUMENTO: 20200969123
Fecha: 31/08/2020
Hora: 11:06

CVE: 07E4000ECD9000M4C9U7O7Q9Q1
URL Comprobación: https://sede.alhaurindelatorre.es/index.php?id=verificacion
FIRMANTE - FECHA
AYUNTAMIENTO DE ALHAURÍN DE LA TORRE-AYTO. ALHAURIN DE LA TORRE - 01/09/2020
serialNumber=S2833002E,CN=Sello de tiempo TS@ - @firma,OU=Secretaría General de Administración Digital,O=Secretaría de Estado de Función Pública,C=ES - 01/09/2020 14:04:01
Diligencia:
EXPEDIENTE:: 2020CGEN-00001
Fecha: 21/05/2020
Hora: 00:00
Und. reg:REGISTRO GENERAL

Ayuntamiento de Alhaurín de la Torre

José Dominguez Pino <jdominguez@alhaurindelatorre.es>

INFORME CONTROL FINANCIERO REFERENTE A ALEGACIONES PROVIDENCIA ALCALDIA

2 mensajes

José Dominguez Pino <jdominguez@alhaurindelatorre.es> 26 de agosto de 2020, 12:04
Para: Jorge Castro Marín <jcastro@alhaurindelatorre.es>, Juan Manuel Barnestein Fonseca <jmbarnestein@aqualauro.com>, Aurelio Atienza Cabrera <aatienza@alhaurindelatorre.es>, Fernando Rodriguez Vilaseca <frodriguez@alhaurindelatorre.es>, Maria del Carmen Marin Sanchez <mcmarin@alhaurindelatorre.es>, Juan Manuel Palma Suarez <jmpalma@alhaurindelatorre.es>, Matilde Benitez Reguera <mbenitez@alhaurindelatorre.es>, Raul Bullejos Hita <rbullejos@alhaurindelatorre.es>, Sergio Velasco Solano <svelasco@alhaurindelatorre.es>, Fernando Ortiz Arca <fortiz@alhaurindelatorre.es>, Rafael Gomez Perez <rgomez@alhaurindelatorre.es>, María Cañete Vargas <mcanete@alhaurindelatorre.es>

F-1008-2020-Informe_Control_Financiero_Ej_2019_.pdf
1695K

Jorge Castro Marín <jcastro@alhaurindelatorre.es> 26 de agosto de 2020, 13:01
Para: José Dominguez Pino <jdominguez@alhaurindelatorre.es>

Hola Pepe. Nosotros (Aurelio y yo) ya hemos contestado a lo que se nos solicita, así que si necesitas algo más nos lo dices. Saludos veraniegos desde la playa.
Jorge
Pdta. Mata a tu becario

El mié., 26 ago. 2020 12:04, José Dominguez Pino <jdominguez@alhaurindelatorre.es> escribió:

AGENDA 2030 Alhaurín de la Torre

"Este mensaje se dirige exclusivamente a su destinatario y puede contener información privilegiada o confidencial. Si no es vd. el destinatario indicado, queda notificado de que la utilización, divulgación y/o copia sin autorización está prohibida en virtud de la legislación vigente. Si ha recibido este mensaje por error, le rogamos que nos lo comunique inmediatamente por esta misma vía y proceda a su destrucción."

"This message can contain confidential information and is directed exclusively to its adressee. We inform you that the legislation prohibits to use, spreading or copy the content of the present message by person different from the adressee without previous authorization. If you are not the adressee of this message or you have received it by error we would be thankful if you notify us and delete it."

AGENDA 2030 Alhaurín de la Torre

"Este mensaje se dirige exclusivamente a su destinatario y puede contener información privilegiada o confidencial. Si no es vd. el destinatario indicado, queda notificado de que la utilización, divulgación y/o copia sin autorización está prohibida en virtud de la legislación vigente. Si ha recibido este mensaje por error, le rogamos que nos lo comunique inmediatamente por esta misma vía y proceda a su destrucción."

"This message can contain confidential information and is directed exclusively to its adressee. We inform you that the legislation prohibits to use, spreading or copy the content of the present message by person different from the adressee without previous authorization. If you are not the adressee of this message or you have received it by error we would be thankful if you notify us and delete it."

Ayuntamiento de Alhaurín de la Torre

José Dominguez Pino <jdominguez@alhaurindelatorre.es>

Providencia expte. Informe de control financiero

4 mensajes

Juan Rodríguez Cruz <jrodriguez@alhaurindelatorre.es> 25 de agosto de 2020, 14:49
Para: José Dominguez Pino <jdominguez@alhaurindelatorre.es>, María Angeles López Marcet <malopez@alhaurindelatorre.es>

Buenas tardes.
Adjunto os envío providencia de Alcaldía para subir y poner en firma en el expte. del informe de control financiero.
Después hay que comunicarlo a los compañeros/as interesados.
Mañana hablamos,
Juan Rguez.

AGENDA 2030 Alhaurín de la Torre

"Este mensaje se dirige exclusivamente a su destinatario y puede contener información privilegiada o confidencial. Si no es vd. el destinatario indicado, queda notificado de que la utilización, divulgación y/o copia sin autorización está prohibida en virtud de la legislación vigente. Si ha recibido este mensaje por error, le rogamos que nos lo comunique inmediatamente por esta misma vía y proceda a su destrucción."

"This message can contain confidential information and is directed exclusively to its adressee. We inform you that the legislation prohibits to use, spreading or copy the content of the present message by person different from the adressee without previous authorization. If you are not the adressee of this message or you have received it by error we would be thankful if you notify us and delete it."

Providencia_informe_Intervencion_1008-2020.pdf
118K

José Dominguez Pino <jdominguez@alhaurindelatorre.es> 26 de agosto de 2020, 11:21
Para: Jorge Castro Marín <jcastro@alhaurindelatorre.es>, Juan Manuel Barnestein Fonseca <jmbarnestein@aqualauro.com>, Aurelio Atienza Cabrera <aatienza@alhaurindelatorre.es>, Fernando Rodriguez Vilaseca <frodriguez@alhaurindelatorre.es>, Maria del Carmen Marin Sanchez <mcmarin@alhaurindelatorre.es>, Juan Manuel Palma Suarez <jmpalma@alhaurindelatorre.es>, Matilde Benitez Reguera <mbenitez@alhaurindelatorre.es>, Raul Bullejos Hita <rbullejos@alhaurindelatorre.es>, Sergio Velasco Solano <svelasco@alhaurindelatorre.es>, Fernando Ortiz Arca <fortiz@alhaurindelatorre.es>, Rafael Gomez Perez <rgomez@alhaurindelatorre.es>, María Cañete Vargas <mcanete@alhaurindelatorre.es>

[El texto citado está oculto]

Providencia_informe_Intervencion_1008-2020.pdf
118K

José Dominguez Pino <jdominguez@alhaurindelatorre.es> 26 de agosto de 2020, 12:01
Borrador

[El texto citado está oculto]

Providencia_informe_Intervencion_1008-2020.pdf
118K

Fernando Rodriguez Vilaseca <frodriguez@alhaurindelatorre.es> 26 de agosto de 2020, 12:06
Para: José Dominguez Pino <jdominguez@alhaurindelatorre.es>

Buenas tardes:
Vista la Providencia de Alcaldía adjunta en la que en su punto 14 se me solicita que *"emita informe en relación con el apartado 14 del punto tercero del informe, denominado "Actuaciones de control permanente informe de control financiero al ejercicio 2019 con ocasión de la aprobación de la Cuenta General 2019 referido a ASPECTOS ADICIONALES según lo trascrito en el artículo 32.1 del RD 424/2017, de 28 de abril",* se solicita la puesta en conocimiento de tal informe así como la identificación del expediente.

Un saludo.
[El texto citado está oculto]

Ayuntamiento de Alhaurín de la Torre

José Dominguez Pino <jdominguez@alhaurindelatorre.es>

INFORME CONTROL FINANCIERO Y PROVIDENCIA ALCALDIA PARA ALEGACIONES

1 mensaje

José Dominguez Pino <jdominguez@alhaurindelatorre.es> 26 de agosto de 2020, 12:23
Para: cp3841@alhaurindelatorre.es

2 adjuntos

Providencia_informe_Intervencion_1008-2020.pdf
118K

F-1008-2020-INFORME_CONTROL_FINANCIERO_EJ_2019_Id947434_947434_f.pdf
1964K

Ayuntamiento de Alhaurín de la Torre

José Dominguez Pino <jdominguez@alhaurindelatorre.es>

PROVIDENCIA ALCALDE ALHAURIN DE LA TORRE

3 mensajes

José Dominguez Pino <jdominguez@alhaurindelatorre.es> 28 de agosto de 2020, 14:33
Para: contrerasabogado@telefonica.net

Adjunto remito providencia Alcaldia para su conocimiento y efectos procedentes.
Saludos.

2 adjuntos

Oficio_Providencia_informe_Intervencion_1008-2020-FUNDACION-CANTERAS FIRMADA.pdf
317K

Providencia_informe_Intervencion_1008-2020-FUNDACION-CANTERAS FIRMADA.pdf
348K

José Dominguez Pino <jdominguez@alhaurindelatorre.es> 31 de agosto de 2020, 8:38
Para: María Auxiliadora Gómez Sanz <magomez@alhaurindelatorre.es>

[El texto citado está oculto]

2 adjuntos

Oficio_Providencia_informe_Intervencion_1008-2020-FUNDACION-CANTERAS FIRMADA.pdf
317K

Providencia_informe_Intervencion_1008-2020-FUNDACION-CANTERAS FIRMADA.pdf
348K

María Auxiliadora Gómez Sanz <magomez@alhaurindelatorre.es> 31 de agosto de 2020, 10:25
Para: jdominguez@alhaurindelatorre.es

Tu mensaje

Para: María Auxiliadora Gómez Sanz
Asunto: Fwd: PROVIDENCIA ALCALDE ALHAURIN DE LA TORRE
Fecha: 31/8/20 8:38:53 CEST

se ha leído el 31/8/20 10:25:55 CEST

--

<https://alhaurindelatorre.es/images/ODS_ALHAUR%C3%8DN-COMPLETOV3.pdf>

"Este mensaje se dirige exclusivamente a su destinatario y puede contener información privilegiada o confidencial. Si no es vd. el destinatario indicado, queda notificado de que la utilización, divulgación y/o copia sin autorización está prohibida en virtud de la legislación vigente. Si ha recibido este mensaje por error, le rogamos que nos lo comunique inmediatamente por esta misma vía y proceda a su destrucción."

* **"This message can contain confidential information and is directed exclusively to its adressee. We inform you that the legislation prohibits to use, spreading or copy the content of the present message by person different from the adressee without previous authorization. If you are not the adressee of this message or you have received it by error we would be thankful if you notify us and delete it."*

Ayuntamiento de Alhaurín de la Torre

Antonio Jesus Rubia García <ajrubia@alhaurindelatorre.es>

[PORTAFIRMAS]-Firma 461406 completada (Providencia Informe control financiero)

2 mensajes

sede@alhaurindelatorre.es <sede@alhaurindelatorre.es> 31 de agosto de 2020, 11:06
Para: ajrubia@alhaurindelatorre.es

Aviso desde el Portafirmas

Esta comunicación se corresponde con un documento enviado a firma y que, o bien usted es el remitente de dicha petición o bien debe proceder a la firma (si procede) de dicho documento.

Asunto: Providencia Informe control financiero

Remitente: ANTONIO JESUS RUBIA GARCIA-

Destinatario/s:

Firmante	Estado
JOAQUIN VILLANOVA RUEDA-ALCALDE	Firmado

La información incluida en el presente correo electrónico es CONFIDENCIAL, siendo para el uso exclusivo del destinatario arriba mencionado. Si usted lee este mensaje y no es el destinatario señalado, el empleado o el agente responsable de entregar el mensaje al destinatario, o ha recibido esta comunicación por error, le informamos que está totalmente prohibida cualquier divulgación, distribución o reproducción de esta comunicación, y le rogamos que nos lo notifique, nos devuelva el mensaje original a la dirección arriba mencionada y borre el mensaje.

Ayuntamiento de Alhaurín de la Torre

www.alhaurindelatorre.es

AGENDA 2030 Alhaurín de la Torre

"Este mensaje se dirige exclusivamente a su destinatario y puede contener información privilegiada o confidencial. Si no es vd. el destinatario indicado, queda notificado de que la utilización, divulgación y/o copia sin autorización está prohibida en virtud de la legislación vigente. Si ha recibido este mensaje por error, le rogamos que nos lo comunique inmediatamente por esta misma vía y proceda a su destrucción."

"This message can contain confidential information and is directed exclusively to its adressee. We inform you that the legislation prohibits to use, spreading or copy the content of the present message by person different from the adressee without previous authorization. If you are not the adressee of this message or you have received it by error we would be thankful if you notify us and delete it."

2 adjuntos

PROVIDENCIAINFORMECONTROLFINANCIEROId969123_969123_f.pdf
576K

noname
24K

Antonio Jesus Rubia García <ajrubia@alhaurindelatorre.es> 31 de agosto de 2020, 11:11
Para: María Auxiliadora Gómez Sanz <magomez@alhaurindelatorre.es>

[El texto citado está oculto]

2 adjuntos

PROVIDENCIAINFORMECONTROLFINANCIEROId969123_969123_f.pdf
576K

noname
24K

AYUNTAMIENTO
DE
ALHAURÍN DE LA TORRE
(M A L A G A)

Nº Entidad Local 01-29007-5
C.I.F.: P-2900700-B

PLAZA DE LA JUVENTUD, S/N
C.P.: 29.130
TELF. 952 41 71 50
informacion@alhaurindelatorre.es

EXPTE: 13168-2020-DCTA00009.

Mª Auxiliadora Gómez Sanz, Secretaria General del Ayuntamiento de Alhaurin de la Torre, en base al art. 54.1.a) del R.D.Leg 781/1986, de 18 de Abril, y 173.1.a) del R.D 2568/1986, de 28 de Noviembre, en relación con el art. 3.3.a) del Real Decreto 128/2018, de 16 de Marzo, emite el presente

INFORME JURÍDICO:

Asunto: Petición de la Alcaldía para que informe en relación con el **apartado 8 del punto tercero del informe, denominado "Actuaciones de control permanente informe de control financiero al ejercicio 2019 con ocasión de la aprobación de la Cuenta General 2019** referido a ASPECTOS ADICIONALES según lo trascrito en el artículo 32.1 del RD 424/2017, de 28 de abril". Informe del

ANTECEDENTES DE HECHO.

1.- Con fecha de 31 de agosto del corriente, por providencia de Alcaldía, se recaba, a esta funcionaria, que informe acerca de los extremos referidos en el asunto ut supra

FUNDAMENTACIÓN JURÍDICA.

La observación que en numerosos expedientes de contratación se introducía por Intervención general, reproduciendo lo recogido en el informe del responsable de asesoría jurídica, con total desconocimiento de la funcionaria que suscribe, versaba sobre el alcance del informe de Secretaría, pues consideraban que aquél se tenía que pronunciar sobre la totalidad del expediente, y sin embargo sólo se pronunciaba sobre el pliego de cláusulas administrativas particulares.

En el mismo momento que Secretaría General tuvo conocimiento de las observaciones que **tras su informe** se estaban introduciendo, ha de insistirse, con su total desconocimiento, dió contestación a las mismas, como se constata en informes preceptivos como el de 28 de agosto de 2019[1], o el de 3 de septiembre de 2019[2], y a ellos me remito, ratificando, íntegramente su contenido. No obstante, siendo necesario centrar el objeto del informe solicitado y a modo de resumen indicar:

1.- A tenor de la Disposición Adicional Tercera, punto 8 de la Ley de Contratos del Sector Público[3]:

"Los informes que la Ley asigna a los servicios jurídicos se evacuarán por el Secretario. Será también preceptivo el informe del Secretario en la aprobación de expedientes de contratación, modificación de

1 CVE:07E3000AC69A00A0W2S9E4T7B3
2 CVE: 07E3000AD5DC00T5Q0I3U9I3A8
3 Ley 9/2017, de 8 de noviembre, de Contratos del Sector Público .

CVE: 07E4000ECFE200V8C8O0O6A6N9
URL Comprobación: https://sede.alhaurindelatorre.es/index.php?id=verificacion

FIRMANTE - FECHA
MARIA AUXILIADORA GOMEZ SANZ-SECRETARIA - 02/09/2020
serialNumber=S2833002E,CN=Sello de tiempo TS@ - @firma,OU=Secretaría General de Administración Digital,O=Secretaría de Estado de Función Pública,C=ES - 02/09/2020 13:07:46

EXPEDIENTE:: 2020CGEN-00001
Fecha: 21/05/2020
Hora: 00:00
Und. reg:REGISTRO GENERAL

AYUNTAMIENTO
DE
ALHAURÍN DE LA TORRE
(M A L A G A)

Nº Entidad Local 01-29007-5
C.I.F.: P-2900700-B

PLAZA DE LA JUVENTUD, S/N
C.P.: 29.130
TELF. 952 41 71 50
informacion@alhaurindelatorre.es

contratos, revisión de precios, prórrogas, mantenimiento de equilibrio económico, interpretación y resolución de los contratos. Corresponderá, también, al Secretario la coordinación de las obligaciones de publicidad e información que se establecen en la Ley 19/2013, de 9 de Diciembre, de Transparencia, Acceso a la información Pública y Buen Gobierno."

No existe ningún precepto legal, a diferencia de lo que sucede en la fiscalización limitada previa de Intervención, que determine a Secretaría General sobre lo que se tiene que pronunciar, únicamente dice, como se ha reproducido, que es preceptivo su informe en la aprobación de expedientes de contratación.

De hecho, entre los extremos que deben ser fiscalizados, en la previa limitada (que es la acordada en este Ayuntamiento), por la Intervención general,, y a tenor del punto Primero del Acuerdo del Consejo de Ministros de 20 de julio de 2018[4] (de fecha posterior a la Ley de Contratos del Sector Público), **únicamente** se hace referencia al informe jurídico que se pronuncie sobre el pliego de cláusulas administrativas particulares, y el propio Interventor reconoce que, en todos los expedientes, está dicho pronunciamiento. Concretamente se dice que se ha de comprobar que:

a) "Que existe pliego de cláusulas administrativas particulares, o en su caso, documento descriptivo, informado por el Servicio Jurídico." (que corresponde a Secretaría, ex aptdo. 8 de la D.A Tercera de la Ley 9/2017de Contratos del Sector Público).

En ningún otro apartado se menciona, como extremo a fiscalizar, la existencia de un informe del Servicio Jurídico que se pronuncie sobre la legalidad de la **totalidad** del expediente.

2.- Por el Sr. Interventor, y por asesoría jurídica, se ha considerado que el informe de Secretaria no se pronunciaba sobre la totalidad del expediente, tal y como, según recogían, exige el el informe del Expediente 64/2018, de 10 de octubre, de la Junta Consultiva de Contratación Pública del Estado, según el cuál:

"*el informe jurídico del secretario previsto en el apartado 8 de la disposición adicional tercera debe articular un pronunciamiento jurídico de que **el expediente en su conjunto** se adecúa a lo previsto en la Ley 9/2017, de 8 de noviembre, de Contratos del Sector Público y al resto del ordenamiento jurídico*"; aclarándose, en su página 10 que "*el informe se extenderá a la valoración de la conformidad con el ordenamiento jurídico del conjunto de documentación preceptiva de acuerdo con el artículo 116. Ello no implica necesariamente que existan dos documentos distintos en el expediente de contratación, sino que el que se incorpore valore desde el punto de vista jurídico todos los requisitos requeridos por el citado artículo, de una forma clara y específica".*

3.- La Secretaria que suscribe coincide en que, en su informe, **no sólo se tiene que pronunciar sobre el pliego de cláusulas administrativas particulares** (como expresamente exigía la D.A. 2ª, punto 8, del derogado R.D.Leg. 3/2011, de 14 de Noviembre, que aprobó el TRLCSP),

4 Resolución de 25 de julio de 2018, de la Intervención General de la Administración del Estado, por la que se publica el Acuerdo del Consejo de Ministros de 20 de julio de 2018, por el que se da aplicación a la previsión de los artículos 152 y 147 de la LGP, respecto al ejercicio de la función interventora en régimen de requisitos básicos en el ámbito de los contratos del sector público y encargos a medido propios.

CVE: 07E4000ECFE200V8C8O0O6A6N9
URL Comprobación: https://sede.alhaurindelatorre.es/index.php?id=verificacion

FIRMANTE - FECHA
MARIA AUXILIADORA GOMEZ SANZ-SECRETARIA - 02/09/2020
serialNumber=S2833002E,CN=Sello de tiempo TS@ - @firma,OU=Secretaría General de Administración Digital,O=Secretaría de Estado de Función Pública,C=ES - 02/09/2020 13:07:46

EXPEDIENTE:: 2020CGEN-00001
Fecha: 21/05/2020
Hora: 00:00
Und. reg:REGISTRO GENERAL

AYUNTAMIENTO
DE
ALHAURÍN DE LA TORRE
(M A L A G A)

Nº Entidad Local 01-29007-5
C.I.F.: P-2900700-B

PLAZA DE LA JUVENTUD, S/N
C.P.: 29.130
TELF. 952 41 71 50
informacion@alhaurindelatorre.es

sino que se debe pronunciar sobre los documentos que, hasta ese momento, forman parte del expediente. De hecho siempre ha incluído un examen, en punto independiente , en la fundamentación de todos los informes jurídicos que emite (normalmente el punto tercero), denominado "Examen del expediente", en el que se analizan todos y cada unos de los documentos que obran en aquél, por lo que los informes de Secretaría, siempre, se ha pronunciado, de forma clara, sobre si se cumplen con las obligaciones legales, y, además, de forma expresa, y sin lugar a dudas, en su conclusión, se recoge el sentido favorable (o desfavorable) de aquél en cuanto a la legalidad de las clausulas del pliego de cláusulas administrativas particulares, que es la ley del contrato, y en el que se incluye no sólo el procedimiento de adjudicación del contrato, objeto de aquél, criterios de solvencia y adjudicación, consideraciones sociales, laborales y ambientales que, como criterios de solvencia, de adjudicación o como condiciones especiales de ejecución se establezcan; los pactos y condiciones definidores de los derechos y obligaciones de las partes del contrato; la previsión de cesión del contrato…….Cuando alguna cláusula del Pliego no cumple con la normativa, en el informe jurídico de Secretaría se indica en dicho sentido.

4.- Pese a lo anterior, lo que se pretendía, por parte de Intervención General, es que en la conclusión del informe de Secretaría se informara, favorable o desfavorablemente, y de forma literal "la totalidad del expediente", y eso, a tenor de la organización municipal actual, esta funcionaria no lo puede hacer. De hecho, **en el momento procedimental en el que ha de emitirse informe por Secretaría General, el expediente no está completo**, pues faltan por emitirse informes preceptivos, y Secretaría desconoce el contenido de los mismos para poder informar favorablemente la aprobación del expediente, o lo contrario, y de conocerlos, podría, incluso, discrepar de su contenido, como de hecho ya ha sucedido. Trás el informe de Secretaría se incorpora, como mínimo, el informe de asesoría jurídica del art. 172 del ROF[5], el informe de intervención general...Y sin conocer el contenido de éstos, por ejemplo desconociendo si existe crédito o no (que le corresponde determinarlo a intervención) no puede informar un expediente en su totalidad, cuando aún no está completo.Como se verá a continuación, no es a Secretaría, sino a Intervención General a la que le llega concluso el expediente, y tiene una visión total del mismo, pronunciándose sobre los aspectos que restan por determinar con su fiscalización.

5.- Asesoría jurídica, y por ende, Intervención General apoyaba su observación en un informe, que no tiene valor normativo, el Informe del Expediente 64/2018, de 10 de octubre, de la Junta Consultiva de Contratación Pública del Estado, y éste no tiene en cuenta lo expuesto, pues obvia este problema cuando afirma que: ***" excede de las competencias de esta Junta formular un pronunciamiento expreso sobre el alcance y momento de la función interventora de los expedientes de contratación, juicio que corresponde a los órganos con competencia de regulación en la materia"***. Pues bien, la Junta Consultiva no se pronuncia, pero el legislador sí, al disponer en el artículo 10.1 del Real Decreto 424/2017 que:

5 Real Decreto 2568/1986, de 28 de noviembre, por el que se aprueba el Reglamento de Organización, Funcionamiento y Régimen Jurídico de las Entidades Locales (ROF)

CVE: 07E4000ECFE200V8C8O0O6A6N9
URL Comprobación: https://sede.alhaurindelatorre.es/index.php?id=verificacion

FIRMANTE - FECHA
MARIA AUXILIADORA GOMEZ SANZ-SECRETARIA - 02/09/2020
serialNumber=S2833002E,CN=Sello de tiempo TS@ - @firma,OU=Secretaría General de Administración Digital,O=Secretaría de Estado de Función Pública,C=ES - 02/09/2020 13:07:46

EXPEDIENTE:: 2020CGEN-00001
Fecha: 21/05/2020
Hora: 00:00
Und. reg:REGISTRO GENERAL

AYUNTAMIENTO
DE
ALHAURÍN DE LA TORRE
(M A L A G A)

Nº Entidad Local 01-29007-5
C.I.F.: P-2900700-B

PLAZA DE LA JUVENTUD, S/N
C.P.: 29.130
TELF. 952 41 71 50
informacion@alhaurindelatorre.es

"*el órgano interventor recibirá el expediente original* ***completo****, una vez reunidos t****odos los justificantes y emitidos los informes preceptivos****, y cuando esté en disposición de que se dicte acuerdo por el órgano competente*".

Por tanto, el precepto meritado del Real Decreto obliga a que el expediente llegue completo a Intervención, lo que no se compadece, con la obligación que pretende imponer Intervención Municipal, a la Secretaría General, de emitir un nuevo informe sobre el expediente completo, que es la única manera de pronunciarse sobre la totalidad, pues lo que no está sujeto a interpretación es que si la Secretaría emite un nuevo informe, por mor del artículo 10.1 del RD 424/2017, éste formaría parte del expediente que deba recibir Intervención. O lo que es lo mismo: o recibe el expediente completo Intervención o lo recibe Secretaría. Que el informe de la Junta Consultiva de Contratación Pública del Estado obvie esta circunstancia, hace decaer su relevancia, en este extremo, para cualquiera que conozca y valore, al mismo tiempo, la normativa de contratación y el Derecho de las entidades locales, en particular la normativa de control interno.

A mayor abundamiento indicar que un precepto legal como el 10.1 del RD 424/2017, tiene un valor normativo del que carecen los informes de la Junta Consultiva de Contratación Pública del Estado y de los órganos consultivos de las Comunidades Autónomas y de Ceuta y Melilla, regulados en los artículos 328 y 330 de la Ley 9/2017 (LCSP), **dándose el caso incluso, de la emisión de infomes emtidos por diferentes órganos consultivos que se contradicen entre sí, pudiendo citarse como paradigma, las discrepancias entre los informes emitidos por los órganos** consultivos en relación con los contratos menores. Podría citarse al efecto, los informes emitidospor Junta Consultiva de Contratación Pública del Estado, en Expedientes 41/2017, 42/2017, 5/2018; en relación con los informes emitidos por Juntas consultivas: de Aragón, Informe 3/2018 de 13 de febrero; de Madrid, Informe 1/2018 de 11 de Abril; de Galicia, Informe 1/2018 de 25 de Abril; o de Cataluña, Informe 1/2018 de 20 de Abril.

6.- Pese a lo anterior, si Intervención General plantea en su informe alguna observación (que no discrepancia, como en alguna ocasión la ha denominado), y considera que se tiene que resolver antes de proseguir la tramitación, lo lógico es que, por el propio Interventor, ex art. 222 TRLHL[6], o el Alcalde, ex art. 3.3. del Real Decreto 128/2018[7], se solicite informe a Secretaría al respecto, sin que ello se hiciera hasta que esta Secretaría tuvo conocimiento, tras que constase en numerosos expedientes, y Alcaldía le recabara informe al respecto, cuando, también Alcaldía tuvo conocimiento de ello.

7.- En cualquier caso, y sin perjuicio de lo anterior, pese al reproche que reitera esta funcionaria de que estas observaciones se introdujeran por asesoría jurídica y por intervención, en

6 R.D.Leg 2/2004, de 5 de marzo, por el que se aprueba el Texto Refundido de la Ley Reguladora de las Haciendas Locales (TRLHL)

7 Real Decreto 128/2018, de 16 de marzo, por el que se regula el régimen jurídico de los funcionarios de Administración Local con habilitación de carácter nacional.

CVE: 07E4000ECFE200V8C8O0O6A6N9
URL Comprobación: https://sede.alhaurindelatorre.es/index.php?id=verificacion

FIRMANTE - FECHA
MARIA AUXILIADORA GOMEZ SANZ-SECRETARIA - 02/09/2020
serialNumber=S2833002E,CN=Sello de tiempo TS@ - @firma,OU=Secretaría General de Administración Digital,O=Secretaría de Estado de Función Pública,C=ES - 02/09/2020 13:07:46

EXPEDIENTE:: 2020CGEN-00001
Fecha: 21/05/2020
Hora: 00:00
Und. reg:REGISTRO GENERAL

AYUNTAMIENTO
DE
ALHAURÍN DE LA TORRE
(M A L A G A)

Nº Entidad Local 01-29007-5
C.I.F.: P-2900700-B

PLAZA DE LA JUVENTUD, S/N
C.P.: 29.130
TELF. 952 41 71 50
informacion@alhaurindelatorre.es

numerosos expedientes de contratación, en su total desconocimiento, a fín de que no se perjudicase la tramitación de los procedimientos, la funcionaria que suscribe, cambió la redacción de la conclusión de sus informes pronunciándose, en sentido favorable o desfavorable, respecto a la legalidad del pliego de cláusulas administrativas y respecto al resto de la documentación **que hasta ese momento** obra en el expediente. **Con este cambio de redacción. por el Sr. Interventor, se ha entendido resuelta la problemática expuesta, como se constata en el informe objeto del presente informe** (Ref.-1008-2020)[8].

Sin nada más que informar, salvo petición de ampliación del mismo, en Alhaurín de la Torre, a fecha de la firma telemática.

LA SECRETARIA GENERAL.
Fdo: Mª Auxiliadora Gómez Sanz.

8 CVE: 07E4000E74EA00F1J9X4O3N5P1

CVE: 07E4000ECFE200V8C8O0O6A6N9
URL Comprobación: https://sede.alhaurindelatorre.es/index.php?id=verificacion

FIRMANTE - FECHA
MARIA AUXILIADORA GOMEZ SANZ-SECRETARIA - 02/09/2020
serialNumber=S2833002E,CN=Sello de tiempo TS@ - @firma,OU=Secretaría General de Administración Digital,O=Secretaría de Estado de Función Pública,C=ES - 02/09/2020 13:07:46

EXPEDIENTE:: 2020CGEN-00001
Fecha: 21/05/2020
Hora: 00:00
Und. reg:REGISTRO GENERAL

NOMBRE CONTRERAS BAQUERO FRANCISCO - NIF 25054653V

Firmado digitalmente por NOMBRE CONTRERAS BAQUERO FRANCISCO - NIF 25054653V
Fecha: 2020.08.31 13:51:06 +02'00'

DESPACHO CONTRERAS BAQUERO, S.L.
Francisco Contreras Baquero
Abogado ICA Málaga 5159
C/ Jovellanos, 37
29130 Alhaurín de la Torre

FRANCISCO CONTRERAS BAQUERO, mayor de edad, Abogado ICA Málaga 5159, vecino de Alhaurin de la Torre, Málaga, con domicilio para notificaciones y comunicaciones en calle Jovellanos, número 37, TLFO. 952416569, contrerasabogado@telefonica.net, provisto de D.N.I. número 25.054.653-V, en calidad de Liquidador de la Fundación Social y Medioambiental de las Canteras de Alhaurin de la Torre, en cumplimiento de la obligación de información que los liquidadores tienen encomendada para con los patronos de la citada Fundación, y tras recibir Providencia de la Alcaldía por el que se insta a esta parte a remitir informe al Excmo. Ayuntamiento sobre lo recogido en el Apartado 10 del documento de Intervención de fecha 24 de julio de 2020, con referencia nº 1008/2020 sobre control financiero del ejercicio 2.019, este Letrado viene a informar al Alcalde Presidente del Ayuntamiento de Alhaurín de la Torre de los siguientes, **EXPONE**:

A la vista de las consideraciones realizadas por el Interventor del Ayuntamiento en el apartado 10 de Informe de Control Financiero del ejercicio 2.019, en las que considera que el Acuerdo Marco y el Protocolo de Ejecución, así como los Estatutos de esta Fundación prevén como actuación a desarrollar por la Fundación la construcción de un Polideportivo y ante la afirmación que tal equipamiento no se ha recibido por el Ayuntamiento, se hace necesario aclarar a la Intervención Municipal determinada información de la que seguramente debe carecer, así como aclararle el marco normativo que el "Acuerdo Marco", sus anexos y el Protocolo de Actuación establecen para las medidas compensatorias a realizar al municipio de Alhaurin de la Torre.

Igualmente, se hace necesario que la Intervención Municipal conozca el iter sucesivo de los actos que la Fundación ha realizado para la realización del Pabellón señalado, en tanto que es una actuación que está en curso de ejecutarse, si bien hay que dotar al Interventor Municipal de la información necesaria para que pueda conocer quién, cómo y de qué manera debe culminarse la ejecución y finalización del Pabellón.

Empezaremos por el Marco Normativo:

Efectivamente, como afirma la Intervención y es sobradamente conocido, en el año 2.016 y 2.017 se firman *el "Acuerdo Marco sobre las actuaciones necesarias para la restauración, reforestación y puesta en valor del suelo de la sierra de Alhaurin de la Torre" con sus Anexos*, en adelante ACUERDO MARCO, y el "Protocolo de Ejecución" de dicho acuerdo marco. E igualmente es sabido que la Fundación cuenta con Estatutos que son un conjunto de normas que rigen su funcionamiento y sus fines.

CVE: 07E4000ECFEC00K3C0G5Z7Z9L3
07E4000ECB7D00T9N7R2R7V0E2
URL Comprobación: https://sede.alhaurindelatorre.es/index.php?id=verificacion
URL Comprobación: https://sede.alhaurindelatorre.es/index.php?id=verificacion

FIRMANTE - FECHA
AYUNTAMIENTO DE ALHAURÍN DE LA TORRE - 02/09/2020
AYUNTAMIENTO DE ALHAURIN DE LA TORRE - 01/09/2020
serialNumber=S2833002E,CN=Sello de tiempo TSA,OU=@firma,O=Secretaría General de Administración Digital,O=Secretaría de Estado de Función Pública,C=ES - 02/09/2020 13:23:21
serialNumber=S2833002E,CN=Sello de tiempo TSA,OU=@firma,O=Secretaría General de Administración Digital,O=Secretaría de Estado de Función Pública,C=ES - 01/09/2020 09:46:26
[-RR.DD.-] REGISTRO DE DOCUMENTOS ENTRADA GENERAL 2020 10907 - 01/09/2020 09:47

EXPEDIENTE:: 2020CGEN-00001
ENTRADA: 20201907
Fecha: 21/05/2020
Hora: 0000
Und. reg: REGISTRO GENERAL

NOMBRE CONTRERAS BAQUERO FRANCISCO - NIF 25054653V

Firmado digitalmente por NOMBRE CONTRERAS BAQUERO FRANCISCO - NIF 25054653V
Fecha: 2020.08.31 13:50:42 +02'00'

Debemos entender que la Intervención Municipal no ha interpretado bien dicho marco normativo; El ACUERDO MARCO en su Anexo I.-, al recoger las medidas compensatorias que las Empresas extractivas debían realizar señala que,

"… Dadas las condiciones de los vecinos de Pinos de Alhaurín, (…) es necesario una compensación a los mismos mediante la construcción de unas instalaciones de Polideportivo cubierto con gimnasio ***en terrenos municipales y proyecto a realizar por el propio Ayuntamiento****."*

Así, tal y como expresamente se establece en dicho Anexo I,

"…En compensación a la actividad molesta que supone esta actividad, Ayuntamiento y empresarios acuerdan: la aportación por parte de las empresas de un importe de 2 millones de euros al año, de los cuales 1,1 millones de euros anuales ***serán para financiar las actuaciones****…" que en dicho Anexo se relacionan.*

Finalmente, se señala en dicho Anexo que *"…el resto, 0,9 millones de euros anuales serán para* ***la Fundación****…".* Por lo tanto, se prevé la creación de una Fundación, señalándose expresamente en el mismo que

"…las actuaciones que se acaban de relacionar (en el anexo I), ***en la medida de lo legalmente posible, se llevarán a cabo a través de una fundación*** *que se constituirá al efecto…"*

En lo que respecta a los Estatutos, también sobradamente conocidos, representan un marco normativo de la Fundación para el cumplimiento de los fines que le son propios. En el Artículo 7º de dichos Estatutos se establece que

"…La Fundación tiene por objeto el cumplimiento del ANEXO I del Acuerdo Marco…", realizando actuaciones recogidas en el mismo, entre las que se encuentra ***financiar****, en la medida que sea posible, las actuaciones que promueva el Ayuntamiento de Alhaurin de la Torre."*

En consecuencia, no es obligación de la Fundación ejecutar el Polideportivo, salvo en la medida de lo legalmente posible, y en cualquier caso, en la medida de lo posible, financiarlo.

Actuaciones de la Fundación para la ejecución del Pabellón

No obstante, en cumplimiento de las medidas compensatorias que se recogían en el Acuerdo Marco, se planteó en el seno de la Fundación la Ejecución del Pabellón Polideportivo de Pinos de Alhaurin, encargándose el proyecto al equipo de Arquitectura ARQUILAURO SLO en Mayo de 2.017, y se encargó el presupuesto del estudio geotécnico y levantamiento topográfico a la entidad GEOSAND. En noviembre de 2.017 se presentó el Proyecto Básico.

El proyecto se ejecutaría en la parcela municipal sita en la urbanización Pinos de Alhaurín, situada entre las calles Periana, Pizarra y Marbella, calificada urbanísticamente como de equipamiento básico.

CVE: 07E4000ECFEC00K3C0G5Z7Z9L3
URL Comprobación: https://sede.alhaurindelatorre.es/index.php?id=verificacion
FIRMANTE - FECHA
AYUNTAMIENTO DE ALHAURÍN DE LA TORRE - 02/09/2020
serialNumber=S2332002E,CN=Sello de tiempo TSO - @firma,OU=Secretaría General de Administración Digital,O=Secretaría de Estado de Función Pública,C=ES - 02/09/2020 13:23:21
[-RR.DD.-] REGISTRO DE DOCUMENTOS ENTRADA GENERAL 2020 10907 - 01/09/2020 09:47
EXPEDIENTE:: 2020CGEN-00001
ENTRADA: 202010907
Fecha: 21/05/2020
Hora: 00:00
Unid. reg: REGISTRO GENERAL

NOMBRE CONTRERAS BAQUERO FRANCISCO - NIF 25054653V

Firmado digitalmente por NOMBRE CONTRERAS BAQUERO FRANCISCO - NIF 25054653V
Fecha: 2020.08.31 13:50:18 +02'00'

Para el mes de marzo de 2.018 se contaba con el Proyecto de ejecución y se hizo público el Pliego de Clausulas que debían de cumplir los candidatos a la ejecución del proyecto. En dicho proceso hubo una primera adjudicación a la entidad Vialterra, habiendo renunciado dicha empresa en junio de 2.0148 a su ejecución aduciendo error propio en la cuantificación de su presupuesto.

Inmediatamente se volvió a repetir el proceso de adjudicación, siendo la entidad Africana de Construcciones y Contratas la que se adjudica provisionalmente la ejecución de la obra.

En julio de 2.018 se procede al pago de la licencia de obras del pabellón y se visó el proyecto en el Colegio de Arquitectos con el pago de las tasas correspondientes.

El 7 de agosto de 2.018 se firma el contrato de ejecución de obra con la entidad adjudicataria, aprobándose en el mes de Septiembre de ese año la licencia de obras.

El 4 de octubre de 2.018 se firma el Acta de Replanteo de obra y días más tarde se hace entrega a la constructora el 5% del depósito acordado contractualmente. El día 10 de octubre de 2.018 se inicia las primeras labores de tala de árboles en la parcela municipal.

Se sufre un parón del proceso, por problemas constructivos ajenos a la Fundación, ya que se detectan por parte de las partes problemas técnicos por error en los cálculos del proyecto, que implican que la obra queda durante varios meses paralizada.

El 4 de enero de 2.019 se firma la primera certificación por el movimiento de tierras, pero aún así, la empresa constructora manifiesta a la Fundación que va a renunciar a la continuación y ejecución de la obra, retirándose de la misma definitivamente en Enero de 2.019.

El día, 21 de febrero de 2.019 se firma el Acta de Recepción y Liquidación de Obras de Edificación del Pabellón de la Urbanización Pinos de Alhaurin por todas la partes implicadas, por lo que, en principio se paraliza la ejecución de la obra.

Acuerdos de la Fundación y el Ayuntamiento para la Ejecución del Pabellón

Finalmente, la Fundación, en **Junta General celebrada el día 28 de mayo de 2.019**, entre los diferentes puntos del Orden del Día, estudia el tratamiento que debe seguir este asunto, informando el Gerente que era bien conocida la intención de la Fundación de haber realizado la construcción del Pabellón, pero que todas las vicisitudes relatadas en el punto anterior lo han impedido.

En la Junta se constata que la Fundacion tiene una fecha de extinción del **23 de Septiembre de 2.019** conforme establecen sus Estatutos y la Ley 10/2005, de 31 de mayo, de Fundaciones de la Comunidad Autónoma de Andalucía y su Reglamento Decreto 32/2008, de 5 de febrero, ya que en los

CVE: 07E4000ECFFEC00K3C0G5Z7Z9L3
URL Comprobación: https://sede.alhaurindelatorre.es/index.php?id=verificacion
FIRMANTE - FECHA
AYUNTAMIENTO DE ALHAURÍN DE LA TORRE - 02/09/2020
serialNumber=S2333002E,CN=Sello de tiempo TSQ=@firma.ON=Secretaría General de Administración
Digital,O=Secretaría de Estado de Función Pública,C=ES - 02/09/2020 09:46:26
[-RR.DD.-] REGISTRO DE DOCUMENTOS ENTRADA GENERAL 2020 10907 - 01/09/2020 09:47
EXPEDIENTE:: 2020CGEN-00001
ENTRADA: 202010907
Fecha: 21/05/2020
Hora: 00:00
Uni. reg: REGISTRO GENERAL

NOMBRE CONTRERAS BAQUERO FRANCISCO - NIF 25054653V
Firmado digitalmente por NOMBRE CONTRERAS BAQUERO FRANCISCO - NIF 25054653V
Fecha: 2020.08.31 13:49:53 +02'00'

artículos 42 de la Ley y 39 del Reglamento se señalan como causa de extinción la expiración del plazo por el que fue constituida.

Ante dicha situación, en esta Junta el Patronato de la Fundación (entre los que se encuentra obviamente el Ayuntamiento) ofrece al Consistorio Municipal la entrega de las obras realizadas hasta ese momento y la cantidad de 1.300.000 euros en efectivo, más la cesión de los créditos que mantuviese con los patronos, y los bienes, derechos y fondos dinerarios con que contase la misma en el momento de la liquidación de la Fundación.

El ofrecimiento, dado el marco normativo que se ha especificado al comienzo de este escrito, que prevé la financiación de las actuaciones recogidas en el Acuerdo Marco, es aceptado por unanimidad por el Patronato de la Fundación, entre ellos por el propio Ayuntamiento como patrono de la misma.

Y para que no quede duda de la legalidad de la medida, se procedió a una modificación estatutaria que reflejase jurídicamente la voluntad de la Fundación y del Ayuntamiento a fin de que se haga efectivo el ofrecimiento aceptado, de forma que se añade el artículo 36 a los Estatutos, que textualmente reza:

"…El Patronato de la Fundación podrá acordar revertir los bienes y derechos resultantes de la liquidación de la misma en el Ayuntamiento de Alhaurin de la Torre, de conformidad con lo previsto en el Artículo 43,5º de la Ley de Fundaciones de Andalucía…"

En virtud de dichos acuerdos, se está procediendo a la liquidación de la Fundación, habiéndose remitido al Protectorado el acuerdo de Extinción y Liquidación que se aprobó en la Junta Celebrada el día 21 de Octubre de 2.019, que Fue elevada a público el día 4 de noviembre de 2.019 ante el Notario de Alhaurín de la Torre, Don Agustin Emilio Fernández Henares, bajo el número mil cuatrocientos veinticuatro, de cuyo contenido dimos cuenta al Ayuntamiento con remisión de copia del citado protocolo.

Conforme a la legislación aplicable en materia de Fundaciones, en especial el artículo 37 del Reglamento, tras haber sido remitido al Protectorado de Fundaciones de Andalucía el acuerdo de Extinción y Liquidación, transcurrieron tres meses desde la recepción de la comunicación al citado Organismo, que no se opuso motivadamente en dicho plazo al acuerdo de cesión de los bienes de la Fundación al Ayuntamiento, ni mostró oposición expresa a la cesión al Ayuntamiento de los bienes y derechos de la Fundación, por lo que, por imperativo legal, se ha procedido a la correspondiente inscripción en el Registro de Fundaciones de Andalucía.

De conformidad con lo establecido en el Artículo 43.1, in fine, de la Ley 10/2005, de 31 de mayo, de Fundaciones de la CCAA de Andalucía y en el Artículo 40.1, in fine del Reglamento 32/2008, de 5 de febrero, por el que se aprueba el Reglamento de Fundaciones de la CCAA de Andalucía, una vez terminadas las operaciones del procedimiento de liquidación, se formará el oportuno balance de liquidación, que deberá ser aprobado por el Patronato y sometido a la ratificación del Protectorado, mediante escrito acompañando la Certificación del Acuerdo Aprobatorio del Balance de liquidación.

CVE: 07E4000ECFEC00K3C0G5Z7Z9L3
URL Comprobación: https://sede.alhaurindelatorre.es/index.php?id=verificacion
FIRMANTE - FECHA
AYUNTAMIENTO DE ALHAURÍN DE LA TORRE - 02/09/2020
serialNumber=S2333002E,CN=Sello de tiempo TSC - @firma,OU=Secretaría General de Administración Digital,O=Secretaría de Estado de Función Pública,C=ES - 02/09/2020 13:23:21
[-RR.DD.-] REGISTRO DE DOCUMENTOS ENTRADA GENERAL 2020 10907 - 01/09/2020 09:47
EXPEDIENTE:: 2020CGEN-00001
ENTRADA: 202010907
Fecha: 21/05/2020
Hora: 00:00
Ud. reg: REGISTRO GENERAL

Conclusiones

Resulta inexactas la afirmaciones de la Intervención, ya que no interpretan con rigor el marco normativo que rige este asunto y denotan además falta de información y conocimiento exhaustivo sobre el proceso que sigue la ejecución de dicho equipamiento y de la extinción y liquidación de la Fundación, ya que como se puede comprobar todos los bienes y derechos de la Fundación van a revertir en el Ayuntamiento, incluido, como pretende la propia Fundación, la reclamación dineraria que judicialmente se ha tenido que instar por esta entidad contra el Ayuntamiento, de la que estamos convencidos va a resultar una sentencia estimatoria.

Se está procediendo al cumplimiento del Acuerdo Marco, financiando la Fundación al Ayuntamiento (ya que no ha podido ejecutarlo directamente) la construcción del Pabellón, al que se hará entrega también de las obras ejecutadas hasta este momento. Es obvio que aún no ha podido realizarse la reversión de bienes y derechos al Ayuntamiento ya que se siguen escrupulosamente los pasos legales establecidos en la Ley de Fundaciones, pero es igualmente evidente que el proceso para financiar dicho equipamiento está en marcha, por lo que no resulta de recibo afirmar, como hace la Intervención, que se debe reclamar el cumplimiento del Acuerdo Marco, cuando el proceso detallado en este escrito aún no ha finalizado.

Si compartimos el ultimo inciso que realiza el Interventor, en el sentido de que se hace muy necesario que la Intervención inicie un expediente para que pueda informarse con detalle de la marcha de todo lo relatado en este escrito, ya que redundará en una labor más fiable y documentada de su labor fiscalizadora, y que redundará igualmente en la seguridad jurídica para los agentes implicados, poniéndonos una vez más, como así lo hemos hecho constantemente y en todos los asuntos, a disposición del Interventor para cualquier aclaración que precise, recordando que, continuadamente también se está informando y documentando al Ayuntamiento del proceso relatado.

Para mayor abundamiento (y si la pandemia lo permite), se está a la espera de la aprobación del Balance final de bienes y derechos de la Fundación para su posterior reversión al Ayuntamiento, con la celebración de Junta al efecto, y su posterior remisión al Protectorado de Fundaciones de la Junta de Andalucía, a fin de culminar con los preceptos legales de la Ley de Fundaciones. Alhaurín de la Torre, 1 de septiembre de 2.020.

Respetuosamente,

NOMBRE CONTRERAS BAQUERO FRANCISCO - NIF 25054653V

Firmado digitalmente por NOMBRE CONTRERAS BAQUERO FRANCISCO - NIF 25054653V
Fecha: 2020.08.31 13:49:19 +02'00'

SR. ALCALDE PRESIDENTE DEL EXCMO. AYUNTAMIENTO DE ALHAURIN DE LA TORRE.-

CVE: 07E4000ECFEC00K3C0G5Z7Z9L3
URL Comprobación: https://sede.alhaurindelatorre.es/index.php?id=verificacion
FIRMANTE - FECHA
AYUNTAMIENTO DE ALHAURÍN DE LA TORRE - 02/09/2020
serialNumber=S2333002E, CN=Sello de tiempo TS@, O=Secretaría General de Administración Digital,O=Secretaría de Estado de Función Pública,C=ES - 01/09/2020 09:46:26
[-RR.DD.-] REGISTRO DE DOCUMENTOS ENTRADA GENERAL 2020 10907 - 01/09/2020 09:47
EXPEDIENTE:: 2020CGEN-00001
ENTRADA: 202010907
Fecha: 21/05/2020
Hora: 00:00
Unid. reg: REGISTRO GENERAL

EDIFICIO PUNTO INDUSTRIAL
C.P. 29130
TEL. 952 41 71 50
FAX 952 41 33 36

A Y U N T A M I E N T O
DE
ALHAURIN DE LA TORRE
(M A L A G A)
Nº Entidad Local 01-29007-5
C.I.F. P-2900700-B

Vista la Providencia de Alcaldía de fecha 31 de agosto de 2020, en la que en su último punto acuerda *"Solicitar al funcionario municipal D. Fernando Rodríguez Vilaseca a que emita informe en relación con el apartado 14 del punto tercero del informe, denominado "Actuaciones de control permanente informe de control financiero al ejercicio 2019 con ocasión de la aprobación de la Cuenta General 2019 referido a ASPECTOS ADICIONALES según lo trascrito en el artículo 32.1 del RD 424/2017, de 28 de abril",* el funcionario que suscribe, Tesorero de este Ayuntamiento, emite el siguiente

INFORME:

Régimen Jurídico

-Ley 58/2003, de 17 de diciembre, General Tributaria (LGT)

-Real Decreto 939/2005, de 29 de julio, por el que se aprueba el Reglamento General de Recaudación.

-Real Decreto Legislativo 2/2004, de 5 de marzo, por el que se aprueba el texto refundido de la Ley Reguladora de las Haciendas Locales.

-Ley 47/2003, de 26 de noviembre, General Presupuestaria.

-Acuerdo de delegación con la Excma. Diputación de Málaga (Patronato de Recaudación)

En el citado informe de control financiero relativo al ejercicio 2019 se indica en su apartado número 14: *"Hay derechos reconocidos en contabilidad muy antiguos y por importe importante, entendemos deberían de revisarse y sanearse, con declaraciones de prescripción …., o intentar su cobro para los casos en los que no se encuentren prescritos".*

Comprobado en contabilidad los derechos totales pendientes de cobro de Presupuestos cerrados, éstos ascienden a 19.174.276,61€, comprendidos entre los ejercicios presupuestarios de 1995 y 2019.

Se comprueba que el grueso de esos derechos totales pendientes de cobro corresponden a derechos incluidos en los capítulos 1º y 3º del Presupuesto de Ingresos en su clasificación económica, esto es, Impuestos Directos y Tasas y otros ingresos respectivamente (17.154.226,51€)

Del conjunto de derechos totales pendientes de cobro (19.174.276,61€), 4.465.450,16 corresponde a derechos de ejercicios comprendidos entre 1995 y 2010 ambos inclusive. Cifra que aumenta hasta los 12.645.271,15€ si analiza hasta el ejercicio 2015.

El resto, 6.529.005,46€ son derechos pendientes de cobro correspondientes a los ejercicios comprendidos entre 2016 y 2019.

En consecuencia, atendiendo a lo previsto en el artículo 66 de la LGT *("Prescribirán a los cuatro años los siguientes derechos….b) El derecho de la Administración para exigir el pago de las deudas tributarias liquidadas y autoliquidadas...")* y siguientes , procede, para aquellos derechos en los que concurran los requisitos necesarios para la declaración de prescripción, la instrucción del correspondiente expediente de prescripción y posteriormente ser dados baja en las cuentas de esta Administración.

Respecto al resto de derechos, se persigue el cobro de los mismo a través de los medios previstos en la normativa legal aplicable. En este orden de cosas , aún habiendo expedientes cuya tramitación pudiera corresponder en su totalidad al Ayuntamiento con sus propios medios, al tratarse en su práctica totalidad de ingresos tributarios y otros ingresos de derecho público, cabe hacer referencia al Acuerdo de delegación en la Excma. Diputación de Málaga (sesión plenaria 19/12/2016) de las **funciones de recaudación , gestión tributaria e inspección** :
-Gestión tributaria y recaudación voluntaria y ejecutiva. IBI, IAE, IVTM, IIVTNU, ICIO, Tasas (basura,alcantarillado, entrada vehículos, actuaciones urbanísticas, apertura de establecimientos, abastecimiento de aguas) , contribuciones especiales, multas de tráfico.

-Recaudación ejecutiva de ingresos de derecho público.
-Recaudación voluntaria y ejecutiva de sanciones.
-Recaudación voluntaria de padrones de tasas y liquidaciones de ingreso directo.

Correspondiendo por tanto dichas funciones al Patronato de Recaudación Provincial en los ámbitos delegados, procede igualmente la comunicación de todos aquellos expedientes susceptibles de ser declarados prescritos y en consecuencia iniciar los trámites necesarios para la declaración de prescripción por parte de este Ayuntamiento.

A estos efectos, tal y como ya se apuntó en diferentes informes de la anterior Tesorera Municipal (a modo de ejemplo "Informe de Tesorería, asunto: Periodo Medio de pago a Proveedores tercer trimestre 2019" e informe emitido con motivo de la aprobación de

Convenio con el Patronato de Recaudación de la Diputación de Málaga, entre otros), se pone de manifiesto la carencia de medios personales en número y cualificación, para llevar a cabo las tareas propias del departamento de Tesorería y Gestión tributaria.

En Alhaurín de la Torre, a fecha de la firma digital,

EL TESORERO

Fernando Rodríguez Vilaseca

EDIFICIO PUNTO INDUSTRIAL
C.P. 29130
TEL. 952 41 71 50
FAX 952 41 33 36

AYUNTAMIENTO
DE
ALHAURIN DE LA TORRE
(MALAGA)

Nº Entidad Local 01-29007-5
C.I.F. P-2900700-B

Vista la Providencia de Alcaldía de fecha 31 de agosto de 2020, en la que en su último punto acuerda *"Solicitar al funcionario municipal D. Fernando Rodríguez Vilaseca a que emita informe en relación con el apartado 14 del punto tercero del informe, denominado "Actuaciones de control permanente informe de control financiero al ejercicio 2019 con ocasión de la aprobación de la Cuenta General 2019 referido a ASPECTOS ADICIONALES según lo trascrito en el artículo 32.1 del RD 424/2017, de 28 de abril",* el funcionario que suscribe, Tesorero de este Ayuntamiento, emite el siguiente

INFORME:

Régimen Jurídico

-Ley 58/2003, de 17 de diciembre, General Tributaria (LGT)

-Real Decreto 939/2005, de 29 de julio, por el que se aprueba el Reglamento General de Recaudación.

-Real Decreto Legislativo 2/2004, de 5 de marzo, por el que se aprueba el texto refundido de la Ley Reguladora de las Haciendas Locales.

-Ley 47/2003, de 26 de noviembre, General Presupuestaria.

-Acuerdo de delegación con la Excma. Diputación de Málaga (Patronato de Recaudación)

En el citado informe de control financiero relativo al ejercicio 2019 se indica en su apartado número 14: *"Hay derechos reconocidos en contabilidad muy antiguos y por importe importante, entendemos deberían de revisarse y sanearse, con declaraciones de prescripción …., o intentar su cobro para los casos en los que no se encuentren prescritos".*

Comprobado en contabilidad los derechos totales pendientes de cobro de Presupuestos cerrados, éstos ascienden a 19.174.276,61€, comprendidos entre los ejercicios presupuestarios de 1995 y 2019.

Se comprueba que el grueso de esos derechos totales pendientes de cobro corresponden a derechos incluidos en los capítulos 1º y 3º del Presupuesto de Ingresos en su clasificación económica, esto es, Impuestos Directos y Tasas y otros ingresos respectivamente (17.154.226,51€)

CVE: 07E4000ED03800F1N5K3G8G1C7
URL Comprobación: https://sede.alhaurindelatorre.es/index.php?id=verificacion

FIRMANTE - FECHA
FERNANDO RODRIGUEZ VILASECA-TESORERO - 02/09/2020
serialNumber=S2833002E,CN=Sello de tiempo TS@ - @firma,OU=Secretaría General de Administración Digital,O=Secretaría de Estado de Función Pública,C=ES - 02/09/2020 14:05:38

EXPEDIENTE:: 2020CGEN-00001
Fecha: 21/05/2020
Hora: 00:00
Und. reg:REGISTRO GENERAL

Del conjunto de derechos totales pendientes de cobro (19.174.276,61€), 4.465.450,16 corresponde a derechos de ejercicios comprendidos entre 1995 y 2010 ambos inclusive. Cifra que aumenta hasta los 12.645.271,15€ si analiza hasta el ejercicio 2015.

El resto, 6.529.005,46€ son derechos pendientes de cobro correspondientes a los ejercicios comprendidos entre 2016 y 2019.

En consecuencia, atendiendo a lo previsto en el artículo 66 de la LGT *("Prescribirán a los cuatro años los siguientes derechos….b) El derecho de la Administración para exigir el pago de las deudas tributarias liquidadas y autoliquidadas...")* y siguientes , procede, para aquellos derechos en los que concurran los requisitos necesarios para la declaración de prescripción, la instrucción del correspondiente expediente de prescripción y posteriormente ser dados baja en las cuentas de esta Administración.

Respecto al resto de derechos, se persigue el cobro de los mismo a través de los medios previstos en la normativa legal aplicable. En este orden de cosas , aún habiendo expedientes cuya tramitación pudiera corresponder en su totalidad al Ayuntamiento con sus propios medios, al tratarse en su práctica totalidad de ingresos tributarios y otros ingresos de derecho público, cabe hacer referencia al Acuerdo de delegación en la Excma. Diputación de Málaga (sesión plenaria 19/12/2016) de las **funciones de recaudación , gestión tributaria e inspección** :
-Gestión tributaria y recaudación voluntaria y ejecutiva. IBI, IAE, IVTM, IIVTNU, ICIO, Tasas (basura,alcantarillado, entrada vehículos, actuaciones urbanísticas, apertura de establecimientos, abastecimiento de aguas) , contribuciones especiales, multas de tráfico.

-Recaudación ejecutiva de ingresos de derecho público.
-Recaudación voluntaria y ejecutiva de sanciones.
-Recaudación voluntaria de padrones de tasas y liquidaciones de ingreso directo.

Correspondiendo por tanto dichas funciones al Patronato de Recaudación Provincial en los ámbitos delegados, procede igualmente la comunicación de todos aquellos expedientes susceptibles de ser declarados prescritos y en consecuencia iniciar los trámites necesarios para la declaración de prescripción por parte de este Ayuntamiento.

A estos efectos, tal y como ya se apuntó en diferentes informes de la anterior Tesorera Municipal (a modo de ejemplo "Informe de Tesorería, asunto: Periodo Medio de pago a Proveedores tercer trimestre 2019" e informe emitido con motivo de la aprobación de Convenio con el Patronato de Recaudación de la Diputación de Málaga, entre otros), se pone de manifiesto la carencia de medios personales en número y cualificación, para llevar a cabo las tareas propias del departamento de Tesorería y Gestión tributaria.

En Alhaurín de la Torre, a fecha de la firma digital,

EL TESORERO

Fernando Rodríguez Vilaseca

CVE: 07E4000ED03800F1N5K3G8G1C7
URL Comprobación: https://sede.alhaurindelatorre.es/index.php?id=verificacion
FIRMANTE - FECHA
FERNANDO RODRIGUEZ VILASECA-TESORERO - 02/09/2020
serialNumber=S2833002E,CN=Sello de tiempo TS@ - @firma,OU=Secretaría General de Administración Digital,O=Secretaría de Estado de Función Pública,C=ES - 02/09/2020 14:05:38
EXPEDIENTE:: 2020CGEN-00001
Fecha: 21/05/2020
Hora: 00:00
Und. reg:REGISTRO GENERAL

EDIFICIO PUNTO INDUSTRIAL
C.P. 29130
TEL. 952 41 71 50
FAX 952 41 33 36

AYUNTAMIENTO
DE
ALHAURIN DE LA TORRE
(M A L A G A)

Nº Entidad Local 01-29007-5
C.I.F. P-2900700-B

INFORME

Referencia:
Asunto: Contestación al informe de control financiero del ejercicio 2.019 del interventor municipal, Punto SEGUNDO, aspecto nº 4

En relación al informe de "Actuaciones de control permanente informe de control financiero al ejercicio 2019 con ocasión de la aprobación de la cuenta general 2019" firmado por el interventor municipal el Sr. Roberto Bueno Moreno el día 22 de julio de los presentes y en relación al aspecto 4 del punto segundo de dicho informe y que textualmente dice:

"Durante 2019 se han tramitado numerosos expedientes de reparación de caminos por contrato menor, paralelamente se han venido ejecutando expedientes de licitaciones abiertas (por lotes, siendo cada lote un camino) también de caminos del municipio, se estima que dichos contratos menores de diversos caminos aunque sean para distintas localizaciones podría haberse planificado evitando el contrato menor incorrecto jurídicamente (al menos en lo referente a la falta de planificación) , al igual que se hizo para las licitaciones. Igualmente se han realizado contratos menores para a modo de ejemplo una misma localización como es la de Torrealquería (2019PGAS00001753, 2019PGAS00001706, 2019PGAS00001575 que aparentemente han dado lugar a una ejecución unitaria "conjuntamente funcionalmente mas grande", a juicio del que suscribe jurídicamente incorrecto. Se han fundamentado dichas actuaciones en que se trata de unidades funcionales económicamente independientes lo cual solo se nombra sin ser fundamentado jurídicamente, lo cual entendemos que debería añadirse al expediente una explicación mas detallada del porque no se ha licitado y se ha optado por el contrato menor (explicando también porque no se pudo planificar). Ha habido contratos menores de este tipo (reparación de caminos) que se han podido imputar al capitulo 2 siendo lo mas adecuado su imputación al 6 por tratarse mas bien de una inversión. Encontramos que lo correcto hubiera sido mediante licitación por lotes."

el servicio de urbanismo tiene que decir lo siguiente:

Informe

En el año 2019 se han celebrado los siguientes contratos de reparación de caminos rurales:

LICITACIONES ABIERTAS

EXPEDIENTE	NOMBRE DEL PROYECTO	PPTO CONTRATA IVA INCLUIDO
CTR 10/18 LOTE 1	REPARACION DEL CAMINO DE AVE FRIA	72.591,14 €
CTR 12/18	REPARACION DEL CAMINO DE LAS CANTERAS	59.665,12 €
CTR 21/18 LOTE 2	REPARACION DEL CAMINO DE LA CUESTA DEL PALMAR	108.173,44 €
CTR 21/18 LOTE 1	REPARACION DEL CAMINO DE CANTARRANAS	65.288,97 €
CONT-00028 LOTE 2	REPARACION DEL CAMINO DE ZAMORILLA	85.510,00 €
CONT-00029	REPARACION DEL CAMINO DE LAS MONJAS	62.555,67 €
CONT-00029	REPARACION DEL CAMINO DE ACCESO AL AEROPUERTO	54.448,60 €
CONT-00031	REPARACION DEL CAMINO DE TORREALQUERIA AL NUCLEO HISTORICO	167.644,68 €
CONT-00009	REPARACION DEL CAMINO DE LA ANGOSTURA	96.800,00 €
CONT-00009	REPARACION DEL CAMINO DE LA MAQUINA	96.800,00 €

CVE: 07E4000EBDE500S5V5G9J1Y0V0
URL Comprobación: https://sede.alhaurindelatorre.es/index.php?id=verificacion
FIRMANTE - FECHA
EMILIO RAUL BULLEJOS HITA-TÉCNICO INFRAESTRUCTURAS - 25/08/2020
AURELIO ATIENZA CABRERA-ARQUITECTO.JEFE SRV. DE ARQUITECTURA Y URBANISMO - 25/08/2020
serialNumber=S2833002E,CN=Sello de tiempo TS@ - @firma,OU=Secretaría General de Administración Digital,O=Secretaría de Estado de Función Pública,C=ES - 25/08/2020 10:36:25
DOCUMENTO: 20200966117
Fecha: 25/08/2020
Hora: 10:36

CVE: 07E4000ED21900O4R0R5M6V5Z8
URL Comprobación: https://sede.alhaurindelatorre.es/index.php?id=verificacion
FIRMANTE - FECHA
AYUNTAMIENTO DE ALHAURÍN DE LA TORRE-AYTO. ALHAURIN DE LA TORRE - 07/09/2020
serialNumber=S2833002E,CN=Sello de tiempo TS@ - @firma,OU=Secretaría General de Administración Digital,O=Secretaría de Estado de Función Pública,C=ES - 07/09/2020 13:21:27
Diligencia:
EXPEDIENTE:: 2020CGEN-00001
Fecha: 21/05/2020
Hora: 00:00
Und. reg:REGISTRO GENERAL

EDIFICIO PUNTO INDUSTRIAL
C.P. 29130
TEL. 952 41 71 50
FAX 952 41 33 36

AYUNTAMIENTO
DE
ALHAURIN DE LA TORRE
(MALAGA)

Nº Entidad Local 01-29007-5
C.I.F. P-2900700-B

CONT-00009	REPARACION DEL CAMINO DE NOTARIO	127.050,00 €
CONT-00009	REPARACION DEL CAMINO DE ZAPATA	38.720,00 €
CONT-00010	REPARACION DEL CAMINO DE VEGA Y COLMENAREJO	139.755,00 €
CONT-00010	REPARACION DEL CAMINO DEL COMENDADOR GRANDE	106.480,00 €
CONT-00010	REPARACION DEL CAMINO DE LLANOS DE COTILLO	96.800,00 €
CONT-00010	REPARACION DEL CAMINO DE LA JONA	110.110,00 €
CONT-00010	REPARACION DEL CAMINO DE MONTAÑES	48.279,00 €
	TOTAL	1.536.671,62 €

CONTRATOS MENORES

DECRETO 2019 0586	REPARACION DEL CAMINO DE LAS CHAFARINAS	48.279,00 €
DECRETO 2019 0587	REPARACION DEL CAMINO DE LA SIERRA	38.720,00 €
DECRETO 2019 0623	REPARACION DEL CAMINO DE LA SIERRA DE CARTAMA JUNTO A TORREALQUERIA	39.325,00 €
DECRETO 2019 0635	REPARACION DEL CAMINO FINCA DE LOS NARANJOS	38.720,00 €
DECRETO 2019 0591	REPARACION DEL CAMINO DE LAS BARRANCAS	38.720,00 €
PGAS0001575	REFUERZO DEL PAVIMENTO EN EL CAMINO A TORREALQUERIA	48.257,46 €
PGAS0001706	DRENAJE LONGITUDINAL Y TRANSVERSAL DE LOS ARROYOS PEÑON Y PERDIZ	48.382,85 €
PGAS0001753	CARRIL BICI EN LA ENTRADA A TORREALQUERIA	48.380,16 €
PGAS0001950	PAVIMENTACION CAMINO DEL ROMERAL EN EL CRUCE CON LA A-404	9.679,01 €
PGAS0001958	PAVIMENTACION CAMINO DEL QUEJIGAL EN LA ALQUERIA	9.145,40 €
PGAS0002025	REFUERZO DEL PAVIMENTO EN EL CAMINO DE SANTA AMALIA	48.388,04 €
PGAS0002026	PAVIMENTACION CAMINO RURAL EN LA ALQUERIA	48.383,68 €
PGAS0002106	ZONA PROXIMA AL CAMINO DEL CONVENTO, REPOSICION DE FIRME	6.655,00 €
PGAS0005480	REPARACION ACERADO Y CARRIL BICI DE ACCESO A TORREALQUERIA	16.600,23 €
PGAS0005481	REPARACION CAMINO ESTORNINO Y CAMINO A VIVEROS EN CAMINO DE LA SIERRA	48.031,25 €
PGAS0005482	REPARACION CAMINO CERRO DEL AGUILA Y LOMOS REDUCTORES DE VELOCIDAD	29.075,13 €
	TOTAL	564.742,21 €

Conclusiones

A la vista del anterior cuadro se puede concluir lo siguiente:

- Que se han llevado a cabo licitaciones abiertas dentro de las cuales han tenido lugar diferentes combinaciones de tramitación, a saber: contratos únicos para proyectos únicos, lotes que agrupan varios proyectos, lotes que agrupan tanto proyectos cuyo importe obliga a una licitación abierta como proyectos con importes que permiten la ejecución por contrato menor.
- Dicho lo anterior, queda claro que siempre que se ha podido planificar un proyecto cuyo importe puede dar lugar a un contrato menor, se ha llevado a cabo ese contrato menor en el marco de una licitación abierta y se ha evitado la adjudicación directa.

CVE: 07E4000EBDE500S5V5G9J1Y0V0
URL Comprobación: https://sede.alhaurindelatorre.es/index.php?id=verificacion
FIRMANTE - FECHA
EMILIO RAUL BULLEJOS HITA-TÉCNICO INFRAESTRUCTURAS - 25/08/2020
AURELIO ATIENZA CABRERA-ARQUITECTO.JEFE SRV. DE ARQUITECTURA Y URBANISMO - 25/08/2020
serialNumber=S2833002E,CN=Sello de tiempo TS@ - @firma,OU=Secretaría General de Administración Digital,O=Secretaría de Estado de Función Pública,C=ES - 25/08/2020 10:36:25
DOCUMENTO: 20200966117
Fecha: 25/08/2020
Hora: 10:36

CVE: 07E4000ED21900O4R0R5M6V5Z8
URL Comprobación: https://sede.alhaurindelatorre.es/index.php?id=verificacion
FIRMANTE - FECHA
AYUNTAMIENTO DE ALHAURÍN DE LA TORRE-AYTO. ALHAURIN DE LA TORRE - 07/09/2020
serialNumber=S2833002E,CN=Sello de tiempo TS@ - @firma,OU=Secretaría General de Administración Digital,O=Secretaría de Estado de Función Pública,C=ES - 07/09/2020 13:21:27
Diligencia:
EXPEDIENTE:: 2020CGEN-00001
Fecha: 21/05/2020
Hora: 00:00
Und. reg:REGISTRO GENERAL

EDIFICIO PUNTO INDUSTRIAL
C.P. 29130
TEL. 952 41 71 50
FAX 952 41 33 36

AYUNTAMIENTO
DE
ALHAURIN DE LA TORRE
(M A L A G A)

Nº Entidad Local 01-29007-5
C.I.F. P-2900700-B

- Que buena parte de las licitaciones abiertas y que previamente contaron con una planificación, se ejecutaron gracias a unas ayudas del Estado para reparar infraestructuras municipales dañadas por las lluvias torrenciales de los meses de otoño de 2.015 y 2.016. Dicho eso y sabiendo que la publicación y concesión de esas subvenciones llegó en el transcurso del año 2.019, es comprensible que durante el tiempo de espera se crearían otros daños en caminos rurales y que por tanto no pudieron ser contemplados en su debido momento.
- Por regla general se planifica aquello que es solicitado por los vecinos y que al mismo tiempo se encuentra en mal estado. Visto el volumen de proyectos que se planificaron y ejecutaron en el año 2.019, se puede esperar que muchos de los vecinos colindantes a las obras también reclamen mejoras en sus propios caminos, cuando no lo han hecho antes. La explicación de lo anterior es difícil de dar, pero hay que saber que no todo el mundo tiene los medios y el tiempo de acercarse al Ayuntamiento y transmitir sus quejas.
- Es verdad que los contratos menores:

  PGAS0001575 REFUERZO DEL PAVIMENTO EN EL CAMINO A TORREALQUERIA

  PGAS0001706 DRENAJE LONGITUDINAL Y TRANSVERSAL DE LOS ARROYOS PEÑON Y PERDIZ

  PGAS0001753 CARRIL BICI EN LA ENTRADA A TORREALQUERIA

  se encuentran en la barriada de Torrealquería pero los mismos responden a proyectos completamente distintos entre sí y no forman parte de una “ejecución unitaria más grande”. Tal es así que los proyectos responden a necesidades muy distintas como son la de pavimentación de una vía, de drenaje de unos arroyos y de movilidad urbana. De ese hecho los contratistas adjudicatarios han sido diferentes dada su especialidad.
- Es verdad que se han llevado a cabo diversos contratos menores a lo largo de 2.019 pero si los ponemos en su verdadero contexto, a saber, la reparación y mejora de los caminos rurales del vecindario, los importes gastados y los lugares donde se han ejecutado ponen claramente de manifiesto que:
  a) No se podía haber planificado su ejecución previamente.
  b) Que en ningún momento se ha querido abusar o malinterpretar la Ley de Contratos del Sector Público. Tal es así que aproximadamente un 25% de la inversión total se ha llevado a cabo por esa vía de contratación.

En Alhaurín de la Torre a fecha de firma electrónica

El Ingeniero de Caminos, Canales y Puertos

Fdo. D. Raúl Bullejos Hita

VºBº El Jefe del Servicio de Arquitectura y Urbanismo

Fdo. D. Aurelio Atienza Cabrera
Arquitecto

CVE: 07E4000EBDE500S5V5G9J1Y0V0
URL Comprobación: https://sede.alhaurindelatorre.es/index.php?id=verificacion

FIRMANTE - FECHA
EMILIO RAUL BULLEJOS HITA-TÉCNICO INFRAESTRUCTURAS - 25/08/2020
AURELIO ATIENZA CABRERA-ARQUITECTO.JEFE SRV. DE ARQUITECTURA Y URBANISMO - 25/08/2020
serialNumber=S2833002E,CN=Sello de tiempo TS@ - @firma,OU=Secretaría General de Administración Digital,O=Secretaría de Estado de Función Pública,C=ES - 25/08/2020 10:36:25

DOCUMENTO: 20200966117
Fecha: 25/08/2020
Hora: 10:36

CVE: 07E4000ED21900O4R0R5M6V5Z8
URL Comprobación: https://sede.alhaurindelatorre.es/index.php?id=verificacion

FIRMANTE - FECHA
AYUNTAMIENTO DE ALHAURÍN DE LA TORRE-AYTO. ALHAURIN DE LA TORRE - 07/09/2020
serialNumber=S2833002E,CN=Sello de tiempo TS@ - @firma,OU=Secretaría General de Administración Digital,O=Secretaría de Estado de Función Pública,C=ES - 07/09/2020 13:21:27
Diligencia:

EXPEDIENTE:: 2020CGEN-00001
Fecha: 21/05/2020
Hora: 00:00
Und. reg:REGISTRO GENERAL

EDIFICIO PUNTO INDUSTRIAL
C.P. 29130
TEL. 952 41 71 50
FAX 952 41 33 36

AYUNTAMIENTO
DE
ALHAURIN DE LA TORRE
(M A L A G A)

Nº Entidad Local 01-29007-5
C.I.F. P-2900700-B

INFORME

Referencia:
Asunto: Contestación al informe de control financiero del ejercicio 2.019 del interventor municipal, Punto TERCERO, aspecto nº 19

En relación al informe de "Actuaciones de control permanente informe de control financiero al ejercicio 2019 con ocasión de la aprobación de la cuenta general 2019" firmado por el interventor municipal el Sr. Roberto Bueno Moreno el día 22 de julio de los presentes y en relación al aspecto 19 del punto tercero de dicho informe y que textualmente dice:

"Se producen una obras de emergencia provocadas por una DANA en el termino municipal de este Ayuntamiento. Se crea un expediente al efecto a fin de relacionar todo lo acontecido , solicitándose al tramitador un informe sobre varios puntos, habiéndose acreditado todos ellos excepto el relativo a la motivación de las obras, encontrándose que en este apartado se hace tan solo referencia a ; en que consistio la actuación , sin explicar el motivo de las mismas. Deberia completarse el expediente incluyendo la motivación (cual fue el motivo) de dichas obras de emergencia."

el servicio de urbanismo tiene que decir lo siguiente:

Informe

- El día 4 de diciembre de 2.019 en relación a los hechos catastróficos del día 13 de septiembre, el interventor municipal envía un correo electrónico solicitando la aclaración de varios puntos, uno de ellos la motivación de las obras.
- El departamento de infraestructuras responde con cuatro informes el día 30 de diciembre sobre las actuaciones que en ese momento se han acabado, a saber, las número 1, 2, 4 y 14 del listado del decreto de obras de emergencia. Sobre la actuación número 3 no se hace informe porque en esos momentos estaba todavía en curso de ejecución y no se había presentado ninguna factura. Se adjuntan los documentos nº 1, nº 2, nº 4 y nº 14.
- Como puede leerse en los informes adjuntos se responde en todo momento a las aclaraciones solicitadas, incluso la motivación de las obras. Dicha motivación ya quedaba expresada en el mismo decreto de emergencia de las obras.
- Por otro lado, en las mediciones de las certificaciones queda expresado de manera exhaustiva la ejecución de las obras y que las mismas responden a la motivación que da lugar a las mismas: una tormenta de carácter catastrófico así declarada por la Subdelegación de Gobierno y Junta de Andalucía.

Conclusiones

A la vista de lo anterior queda demostrado que la motivación de las obras de emergencia fue respondida a la solicitud de la intervención municipal.
En Alhaurín de la Torre a fecha de firma electrónica
El Ingeniero de Caminos, Canales y Puertos

Fdo. D. Raúl Bullejos Hita

VºBº El Jefe del Servicio de Arquitectura y Urbanismo
Fdo. D. Aurelio Atienza Cabrera
Arquitecto

CVE: 07E4000EBDE600T7Z6T3J0S8W2
URL Comprobación: https://sede.alhaurindelatorre.es/index.php?id=verificacion
FIRMANTE - FECHA
EMILIO RAUL BULLEJOS HITA-TÉCNICO INFRAESTRUCTURAS - 25/08/2020
AURELIO ATIENZA CABRERA-ARQUITECTO.JEFE SRV. DE ARQUITECTURA Y URBANISMO - 25/08/2020
serialNumber=S2833002E,CN=Sello de tiempo TS@ - @firma,OU=Secretaría General de Administración Digital,O=Secretaría de Estado de Función Pública,C=ES - 25/08/2020 10:36:38
DOCUMENTO: 20200966118
Fecha: 25/08/2020
Hora: 10:36

CVE: 07E4000ED21A00L6S4Z1Y4W9Y7
URL Comprobación: https://sede.alhaurindelatorre.es/index.php?id=verificacion
FIRMANTE - FECHA
AYUNTAMIENTO DE ALHAURÍN DE LA TORRE-AYTO. ALHAURIN DE LA TORRE - 07/09/2020
serialNumber=S2833002E,CN=Sello de tiempo TS@ - @firma,OU=Secretaría General de Administración Digital,O=Secretaría de Estado de Función Pública,C=ES - 07/09/2020 13:23:27
Diligencia:
EXPEDIENTE:: 2020CGEN-00001
Fecha: 21/05/2020
Hora: 00:00
Und. reg:REGISTRO GENERAL

AYUNTAMIENTO
DE
ALHAURIN DE LA TORRE
(M A L A G A)

Nº Entidad Local 01-29007-5
C.I.F. P-2900700-B

C.P. 29130
TEL. 952 41 71 50
FAX 952 41 33 36

INFORME SOBRE LAS OBRAS DE EMERGENCIA RELATIVAS A LA D.A.N.A. DE SEPTIEMBRE-19 EJECUTADAS POR EL DEPARTAMENTO DE INFRAESTRUCTURAS

Actuación nº1 Reparación del colector de aguas fecales existente en calle Mirador Bellavista.

Antecedentes

Después de las lluvias torrenciales caídas en nuestro municipio los días 13 y 14 de septiembre, el día 25 de septiembre se firma el decreto que declara las obras de emergencia para reparar los daños producidos por parte del Alcalde el Sr. Joaquín Villanova Rueda.

En dicho decreto se relacionan y se valoran de manera aproximada un total de quince actuaciones a ejecutar por varios departamentos de este Ayuntamiento.

El departamento de Infraestructuras se encarga se ejecutar las siguientes:

- Actuación nº1 Reparación del colector de aguas fecales existente en calle Mirador Bellavista.
- Actuación nº2 Reparación de diversos caminos rurales en la zona de Alquería y Torrealquería.
- Actuación nº3 Reparación de diversos caminos rurales en otras zonas del municipio.
- Actuación nº4 Reparación del viario y restitución del cauce del arroyo en el parque público de la barriada de Torrealquería
- Actuación nº14 Otros trabajos de alcantarillado.

El día 4 de diciembre de los presentes el Interventor municipal el Sr. Roberto Bueno Moreno solicita información relativa a estas obras de emergencia.

Objeto de este informe

Responder a la solicitud de informe, en concreto los siguientes puntos:

- Uno: Ámbito objetivo. Que la actuación de emergencia se limita a lo estrictamente necesario para remediar el acontecimiento producido o satisfacer la necesidad sobrevenida.
- Dos: inmediatez. Plazos de inicio de las obras.
- Tres: que la situación de emergencia se ha mantenido durante todo el plazo de duración de las obras
- Cuatro: Motivación por la cual la administración ha tenido que actuar de manera inmediata en cada una de las obras.
- Cinco: La situación de emergencia no ha podido ser evitada por el órgano de contratación mediante una actuación diligente.

CVE: 07E3000C3EC900F1K9I1L9I6X6
URL Comprobación: https://sede.alhaurindelatorre.es/index.php?id=verificacion

FIRMANTE - FECHA
EMILIO RAUL BULLEJOS HITA-TÉCNICO INFRAESTRUCTURAS - 30/12/2019
AURELIO ATIENZA CABRERA-ARQUITECTO.JEFE SRV. DE ARQUITECTURA Y URBANISMO - 30/12/2019
serialNumber=S2833002E,CN=Sello de tiempo TS@ - @firma,OU=Secretaría General de Administración Digital,O=Secretaría de Estado de Función Pública,C=ES - 30/12/2019 14:04:39

DOCUMENTO: 20190802505
Fecha: 30/12/2019
Hora: 14:04

CVE: 07E4000ED21A00L6S4Z1Y4W9Y7
URL Comprobación: https://sede.alhaurindelatorre.es/index.php?id=verificacion

FIRMANTE - FECHA
AYUNTAMIENTO DE ALHAURÍN DE LA TORRE-AYTO. ALHAURIN DE LA TORRE - 07/09/2020
serialNumber=S2833002E,CN=Sello de tiempo TS@ - @firma,OU=Secretaría General de Administración Digital,O=Secretaría de Estado de Función Pública,C=ES - 07/09/2020 13:23:27
Diligencia:

EXPEDIENTE:: 2020CGEN-00001
Fecha: 21/05/2020
Hora: 00:00
Und. reg:REGISTRO GENERAL

- Seis: Que las actuaciones realizadas para paliar la situación de emergencia no podían lograrse mediante alguno de los restantes procedimientos de contratación previstos en la ley.

Informe del Actuación nº1 Reparación del colector de aguas fecales existente en calle Mirador Bellavista

Sobre el punto Uno:

La actuación llevada a cabo por este departamento se ciñe al ámbito objetivo definido en el decreto que declara las obras de emergencia, a saber:

- Reparación del colector de aguas fecales existente en calle Mirador Bellavista.

Sobre el punto Dos:

La actuación nº1 tuvo comienzo el domingo día 15 de septiembre y finalizó una semana después.

Sobre el punto Tres:

La situación de emergencia se ha mantenido durante todo el plazo de duración de las obras de las cuatro actuaciones.

Sobre el punto Cuatro:

La motivación por la cual se ha tenido que actuar de emergencia la podemos encontrar en el mismo decreto de emergencia:

Actuación nº1 Reparación del colector de aguas fecales existente en calle Mirador Bellavista.

Las fuertes lluvias han producido la rotura y desprendimiento de unos 5 m de colector de aguas residuales de 500 mm de diámetro, en tubería de hormigón, entendiendo que ello se ha debido a que la lluvia y las aguas de escorrentía de la calle lavaron el talud que recubría la tubería, dejándola al descubierto y rompiendo varios tubos. Las obras a realizar consistirán en la reposición de los tubos con el mismo diámetro y con el mismo material, previa compactación del terreno y posterior recubrimiento de la tubería. La valoración inicial estimativa de esta actuación es de 12.000 €.



Sobre el punto Cinco:

CVE: 07E3000C3EC900F1K9I1L9I6X6
URL Comprobación: https://sede.alhaurindelatorre.es/index.php?id=verificacion
FIRMANTE - FECHA
EMILIO RAUL BULLEJOS HITA-TÉCNICO INFRAESTRUCTURAS - 30/12/2019
AURELIO ATIENZA CABRERA-ARQUITECTO.JEFE SRV. DE ARQUITECTURA Y URBANISMO - 30/12/2019
serialNumber=S2833002E,CN=Sello de tiempo TS@ - @firma,OU=Secretaría General de Administración Digital,O=Secretaría de Estado de Función Pública,C=ES - 30/12/2019 14:04:39
DOCUMENTO: 20190802505
Fecha: 30/12/2019
Hora: 14:04

CVE: 07E4000ED21A00L6S4Z1Y4W9Y7
URL Comprobación: https://sede.alhaurindelatorre.es/index.php?id=verificacion
FIRMANTE - FECHA
AYUNTAMIENTO DE ALHAURÍN DE LA TORRE-AYTO. ALHAURIN DE LA TORRE - 07/09/2020
serialNumber=S2833002E,CN=Sello de tiempo TS@ - @firma,OU=Secretaría General de Administración Digital,O=Secretaría de Estado de Función Pública,C=ES - 07/09/2020 13:23:27
Diligencia:
EXPEDIENTE:: 2020CGEN-00001
Fecha: 21/05/2020
Hora: 00:00
Und. reg:REGISTRO GENERAL

AYUNTAMIENTO
DE
ALHAURIN DE LA TORRE
(M A L A G A)

Nº Entidad Local 01-29007-5
C.I.F. P-2900700-B

C.P. 29130
TEL. 952 41 71 50
FAX 952 41 33 36

La situación de emergencia no ha podido ser evitada por el órgano de contratación mediante una actuación diligente en ninguna de las actuaciones.

Sobre el punto Seis:

Que la actuación realizada para paliar la situación de emergencia no podía lograrse mediante alguno de los restantes procedimientos de contratación previstos en la ley.

Tal es así que en otros lugares del municipio se ha empezado a tramitar de manera ordinaria la reparación de otros desperfectos que no han tenido consideración de emergencia, a saber, los caminos: Menaya, Comendador, Cerro del Aguila, Estornino y viveros en el camino de la Sierra.

Facturas emitidas y previsión de las que quedan por llegar

A fecha de firma del presente informe ya se han emitido las siguientes facturas:

- Rialsa Obras S.L. para la actuación nº1 Reparación del colector de aguas fecales existente en calle Mirador Bellavista. Importe 11.999,16€ IVA incluido. Fecha 9 de octubre de 2.019. La obra ya está acabada y no vendrán más facturas.

Lo que se informa para los efectos oportunos, en Alhaurín de la Torre, a la fecha referenciada en la firma digital.

El Ingeniero de Caminos, Canales y Puertos

VºBº El Jefe de Servicio de Arquitectura y Urbanismo

Fdo. Raúl Bullejos Hita

Fdo. Aurelio Atienza Cabrera
Arquitecto

CVE: 07E3000C3EC900F1K9I1L9I6X6
URL Comprobación: https://sede.alhaurindelatorre.es/index.php?id=verificacion

FIRMANTE - FECHA
EMILIO RAUL BULLEJOS HITA-TÉCNICO INFRAESTRUCTURAS - 30/12/2019
AURELIO ATIENZA CABRERA-ARQUITECTO.JEFE SRV. DE ARQUITECTURA Y URBANISMO - 30/12/2019
serialNumber=S2833002E,CN=Sello de tiempo TS@ - @firma,OU=Secretaría General de Administración Digital,O=Secretaría de Estado de Función Pública,C=ES - 30/12/2019 14:04:39

DOCUMENTO: 20190802505
Fecha: 30/12/2019
Hora: 14:04

CVE: 07E4000ED21A00L6S4Z1Y4W9Y7
URL Comprobación: https://sede.alhaurindelatorre.es/index.php?id=verificacion

FIRMANTE - FECHA
AYUNTAMIENTO DE ALHAURÍN DE LA TORRE-AYTO. ALHAURIN DE LA TORRE - 07/09/2020
serialNumber=S2833002E,CN=Sello de tiempo TS@ - @firma,OU=Secretaría General de Administración Digital,O=Secretaría de Estado de Función Pública,C=ES - 07/09/2020 13:23:27
Diligencia:

EXPEDIENTE:: 2020CGEN-00001
Fecha: 21/05/2020
Hora: 00:00
Und. reg:REGISTRO GENERAL

AYUNTAMIENTO
DE
ALHAURIN DE LA TORRE
(M A L A G A)

Nº Entidad Local 01-29007-5
C.I.F. P-2900700-B

C.P. 29130
TEL. 952 41 71 50
FAX 952 41 33 36

INFORME SOBRE LAS OBRA DE EMERGENCIA RELATIVAS A LA D.A.N.A. DE SEPTIEMBRE-19 EJECUTADAS POR EL DEPARTAMENTO DE INFRAESTRUCTURAS

Actuación nº2 Reparación de diversos caminos rurales en la zona de Alquería y Torrealquería.

Antecedentes

Después de las lluvias torrenciales caídas en nuestro municipio los días 13 y 14 de septiembre, el día 25 de septiembre se firma el decreto que declara las obras de emergencia para reparar los daños producidos por parte del Alcalde el Sr. Joaquín Villanova Rueda.

En dicho decreto se relacionan y se valoran de manera aproximada un total de quince actuaciones a ejecutar por varios departamentos de este Ayuntamiento.

El departamento de Infraestructuras se encarga se ejecutar las siguientes:

- Actuación nº1 Reparación del colector de aguas fecales existente en calle Mirador Bellavista.
- Actuación nº2 Reparación de diversos caminos rurales en la zona de Alquería y Torrealquería.
- Actuación nº3 Reparación de diversos caminos rurales en otras zonas del municipio.
- Actuación nº4 Reparación del viario y restitución del cauce del arroyo en el parque público de la barriada de Torrealquería
- Actuación nº14 Otros trabajos de alcantarillado.

El día 4 de diciembre de los presentes el Interventor municipal el Sr. Roberto Bueno Moreno solicita información relativa a estas obras de emergencia.

Objeto de este informe

Responder a la solicitud de informe, en concreto los siguientes puntos:

- Uno: Ámbito objetivo. Que la actuación de emergencia se limita a lo estrictamente necesario para remediar el acontecimiento producido o satisfacer la necesidad sobrevenida.
- Dos: inmediatez. Plazos de inicio de las obras.
- Tres: que la situación de emergencia se ha mantenido durante todo el plazo de duración de las obras
- Cuatro: Motivación por la cual la administración ha tenido que actuar de manera inmediata en cada una de las obras.
- Cinco: La situación de emergencia no ha podido ser evitada por el órgano de contratación mediante una actuación diligente.

CVE: 07E3000C3DA700Q0U1I5B3W8I8
URL Comprobación: https://sede.alhaurindelatorre.es/index.php?id=verificacion
FIRMANTE - FECHA
EMILIO RAUL BULLEJOS HITA-TÉCNICO INFRAESTRUCTURAS - 30/12/2019
AURELIO ATIENZA CABRERA-ARQUITECTO.JEFE SRV. DE ARQUITECTURA Y URBANISMO - 30/12/2019
serialNumber=S2833002E,CN=Sello de tiempo TS@ - @firma,OU=Secretaría General de Administración Digital,O=Secretaría de Estado de Función Pública,C=ES - 30/12/2019 12:45:19
DOCUMENTO: 20190802215
Fecha: 30/12/2019
Hora: 12:45

CVE: 07E4000ED21A00L6S4Z1Y4W9Y7
URL Comprobación: https://sede.alhaurindelatorre.es/index.php?id=verificacion
FIRMANTE - FECHA
AYUNTAMIENTO DE ALHAURÍN DE LA TORRE-AYTO. ALHAURIN DE LA TORRE - 07/09/2020
serialNumber=S2833002E,CN=Sello de tiempo TS@ - @firma,OU=Secretaría General de Administración Digital,O=Secretaría de Estado de Función Pública,C=ES - 07/09/2020 13:23:27
Diligencia:
EXPEDIENTE:: 2020CGEN-00001
Fecha: 21/05/2020
Hora: 00:00
Und. reg:REGISTRO GENERAL

- Seis: Que las actuaciones realizadas para paliar la situación de emergencia no podían lograrse mediante alguno de los restantes procedimientos de contratación previstos en la ley.

Informe de la Actuación nº2 Reparación de diversos caminos rurales en otras zonas del municipio.

Sobre el punto Uno:

La actuación llevada a cabo por este departamento se ciñe al ámbito objetivo definido en el decreto que declara las obras de emergencia, a saber:

- Reparación de diversos caminos rurales en la zona de Alquería y Torrealquería, añadiendo a los caminos descritos en el decreto de emergencia el camino Blanco, también situado en la Alquería.

Sobre el punto Dos:

La actuación nº2 tuvo comienzo el lunes día 16 de septiembre y ya está acabada.

Sobre el punto Tres:

La situación de emergencia se ha mantenido durante todo el plazo de duración de las obras.

Sobre el punto Cuatro:

La motivación por la cual se ha tenido que actuar de emergencia la podemos encontrar en el mismo decreto de emergencia:

Actuación nº2 Reparación de diversos caminos rurales en la zona de Alquería y Torrealquería.

Las fuertes lluvias y las aguas que circulaban por los arroyos y regueros han socavado muchos arcenes, cunetas, pavimentos y algunas bocas de entrada y salida de drenajes transversales.
Los caminos afectados son: Crta. Torrealquería al Romeral Crta. Torrealquería al núcleo histórico Camino de la Sierra de Cártama Camino de la Sierra Camino desde MA-3300 hacia C/ Sierra Camino desde Torrealquería a Viñas Viejas Camino Zamorilla Camino Moncayo Camino Fuente del Lentisco Camino de Vázquez Porras Camino de las Barrancas Camino del Comendador Camino del Romeral al núcleo histórico Camino Montoro
Las obras van a consistir en el saneamiento del viario o plataforma del camino y posterior reposición de los arcenes, cunetas y obras de drenaje, así como reposición de la pavimentación en las zonas afectadas.
La valoración inicial estimada de esta actuación es de 175.000 €

CVE: 07E3000C3DA700Q0U1I5B3W8I8
URL Comprobación: https://sede.alhaurindelatorre.es/index.php?id=verificacion
FIRMANTE - FECHA
EMILIO RAUL BULLEJOS HITA-TÉCNICO INFRAESTRUCTURAS - 30/12/2019
AURELIO ATIENZA CABRERA-ARQUITECTO.JEFE SRV. DE ARQUITECTURA Y URBANISMO - 30/12/2019
serialNumber=S2833002E,CN=Sello de tiempo TS@ - @firma,OU=Secretaría General de Administración Digital,O=Secretaría de Estado de Función Pública,C=ES - 30/12/2019 12:45:19
DOCUMENTO: 20190802215
Fecha: 30/12/2019
Hora: 12:45

CVE: 07E4000ED21A00L6S4Z1Y4W9Y7
URL Comprobación: https://sede.alhaurindelatorre.es/index.php?id=verificacion
FIRMANTE - FECHA
AYUNTAMIENTO DE ALHAURÍN DE LA TORRE-AYTO. ALHAURIN DE LA TORRE - 07/09/2020
serialNumber=S2833002E,CN=Sello de tiempo TS@ - @firma,OU=Secretaría General de Administración Digital,O=Secretaría de Estado de Función Pública,C=ES - 07/09/2020 13:23:27
Diligencia:
EXPEDIENTE:: 2020CGEN-00001
Fecha: 21/05/2020
Hora: 00:00
Und. reg:REGISTRO GENERAL

AYUNTAMIENTO
DE
ALHAURIN DE LA TORRE
(M A L A G A)

Nº Entidad Local 01-29007-5
C.I.F. P-2900700-B

C.P. 29130
TEL. 952 41 71 50
FAX 952 41 33 36



Sobre el punto Cinco:

La situación de emergencia no ha podido ser evitada por el órgano de contratación mediante una actuación diligente en ninguna de las actuaciones.

Sobre el punto Seis:

Que la actuación realizada para paliar la situación de emergencia no podía lograrse mediante alguno de los restantes procedimientos de contratación previstos en la ley.

Tal es así que en otros lugares del municipio se ha empezado a tramitar de manera ordinaria la reparación de otros desperfectos que no han tenido consideración de emergencia, a saber, los caminos: Menaya, Comendador, Cerro del Aguila, Estornino y viveros en el camino de la Sierra.

Facturas emitidas y previsión de las que quedan por llegar

A fecha de firma del presente informe ya se han emitido las siguientes facturas:

- Carlos Javier Gutiérrez Garrido para la actuación nº2 Reparación de diversos caminos rurales en la zona de Alquería y Torrealquería. Importe 113.436,21€ IVA incluido. Fecha 28 de octubre de 2.019. La obra está acabada y a principios de año se presentará una segunda y última factura cuya previsión es similar al decreto de obras de emergencia.

CVE: 07E3000C3DA700Q0U1I5B3W8I8
URL Comprobación:
https://sede.alhaurindelatorre.es/index.php?id=verificacion

FIRMANTE - FECHA
EMILIO RAUL BULLEJOS HITA-TÉCNICO INFRAESTRUCTURAS - 30/12/2019
AURELIO ATIENZA CABRERA-ARQUITECTO.JEFE SRV. DE ARQUITECTURA Y URBANISMO - 30/12/2019
serialNumber=S2833002E,CN=Sello de tiempo TS@ - @firma,OU=Secretaría General de Administración Digital,O=Secretaría de Estado de Función Pública,C=ES - 30/12/2019 12:45:19

DOCUMENTO: 20190802215
Fecha: 30/12/2019
Hora: 12:45

CVE: 07E4000ED21A00L6S4Z1Y4W9Y7
URL Comprobación:
https://sede.alhaurindelatorre.es/index.php?id=verificacion

FIRMANTE - FECHA
AYUNTAMIENTO DE ALHAURÍN DE LA TORRE-AYTO. ALHAURIN DE LA TORRE - 07/09/2020
serialNumber=S2833002E,CN=Sello de tiempo TS@ - @firma,OU=Secretaría General de Administración Digital,O=Secretaría de Estado de Función Pública,C=ES - 07/09/2020 13:23:27
Diligencia:

EXPEDIENTE:: 2020CGEN-00001
Fecha: 21/05/2020
Hora: 00:00
Und. reg:REGISTRO GENERAL

Lo que se informa para los efectos oportunos, en Alhaurín de la Torre, a la fecha referenciada en la firma digital.

El Ingeniero de Caminos, Canales y Puertos

Fdo. Raúl Bullejos Hita

VºBº El Jefe de Servicio de Arquitectura y Urbanismo

Fdo. Aurelio Atienza Cabrera
Arquitecto

CVE: 07E3000C3DA700Q0U1I5B3W8I8
URL Comprobación: https://sede.alhaurindelatorre.es/index.php?id=verificacion

FIRMANTE - FECHA
EMILIO RAUL BULLEJOS HITA-TÉCNICO INFRAESTRUCTURAS - 30/12/2019
AURELIO ATIENZA CABRERA-ARQUITECTO.JEFE SRV. DE ARQUITECTURA Y URBANISMO - 30/12/2019
serialNumber=S2833002E,CN=Sello de tiempo TS@ - @firma,OU=Secretaría General de Administración Digital,O=Secretaría de Estado de Función Pública,C=ES - 30/12/2019 12:45:19

DOCUMENTO: 20190802215
Fecha: 30/12/2019
Hora: 12:45

CVE: 07E4000ED21A00L6S4Z1Y4W9Y7
URL Comprobación: https://sede.alhaurindelatorre.es/index.php?id=verificacion

FIRMANTE - FECHA
AYUNTAMIENTO DE ALHAURÍN DE LA TORRE-AYTO. ALHAURIN DE LA TORRE - 07/09/2020
serialNumber=S2833002E,CN=Sello de tiempo TS@ - @firma,OU=Secretaría General de Administración Digital,O=Secretaría de Estado de Función Pública,C=ES - 07/09/2020 13:23:27
Diligencia:

EXPEDIENTE:: 2020CGEN-00001
Fecha: 21/05/2020
Hora: 00:00
Und. reg:REGISTRO GENERAL

AYUNTAMIENTO
DE
ALHAURIN DE LA TORRE
(M A L A G A)

Nº Entidad Local 01-29007-5
C.I.F. P-2900700-B

C.P. 29130
TEL. 952 41 71 50
FAX 952 41 33 36

INFORME SOBRE LAS OBRAS DE EMERGENCIA RELATIVAS A LA D.A.N.A. DE SEPTIEMBRE-19 EJECUTADAS POR EL DEPARTAMENTO DE INFRAESTRUCTURAS

Actuación nº4 Reparación del viario y restitución del cauce del arroyo en el parque público de la barriada de Torrealquería

Antecedentes

Después de las lluvias torrenciales caídas en nuestro municipio los días 13 y 14 de septiembre, el día 25 de septiembre se firma el decreto que declara las obras de emergencia para reparar los daños producidos por parte del Alcalde el Sr. Joaquín Villanova Rueda.

En dicho decreto se relacionan y se valoran de manera aproximada un total de quince actuaciones a ejecutar por varios departamentos de este Ayuntamiento.

El departamento de Infraestructuras se encarga se ejecutar las siguientes:

- Actuación nº1 Reparación del colector de aguas fecales existente en calle Mirador Bellavista.
- Actuación nº2 Reparación de diversos caminos rurales en la zona de Alquería y Torrealquería.
- Actuación nº3 Reparación de diversos caminos rurales en otras zonas del municipio.
- Actuación nº4 Reparación del viario y restitución del cauce del arroyo en el parque público de la barriada de Torrealquería
- Actuación nº14 Otros trabajos de alcantarillado.

El día 4 de diciembre de los presentes el Interventor municipal el Sr. Roberto Bueno Moreno solicita información relativa a estas obras de emergencia.

Objeto de este informe

Responder a la solicitud de informe, en concreto los siguientes puntos:

- Uno: Ámbito objetivo. Que la actuación de emergencia se limita a lo estrictamente necesario para remediar el acontecimiento producido o satisfacer la necesidad sobrevenida.
- Dos: inmediatez. Plazos de inicio de las obras.
- Tres: que la situación de emergencia se ha mantenido durante todo el plazo de duración de las obras
- Cuatro: Motivación por la cual la administración ha tenido que actuar de manera inmediata en cada una de las obras.
- Cinco: La situación de emergencia no ha podido ser evitada por el órgano de contratación mediante una actuación diligente.

CVE: 07E3000C3ECA00J0W0I5P5W0Q3
URL Comprobación: https://sede.alhaurindelatorre.es/index.php?id=verificacion
FIRMANTE - FECHA
EMILIO RAUL BULLEJOS HITA-TÉCNICO INFRAESTRUCTURAS - 30/12/2019
AURELIO ATIENZA CABRERA-ARQUITECTO.JEFE SRV. DE ARQUITECTURA Y URBANISMO - 30/12/2019
serialNumber=S2833002E,CN=Sello de tiempo TS@ - @firma,OU=Secretaría General de Administración Digital,O=Secretaría de Estado de Función Pública,C=ES - 30/12/2019 14:04:19
DOCUMENTO: 20190802506
Fecha: 30/12/2019
Hora: 14:04

CVE: 07E4000ED21A00L6S4Z1Y4W9Y7
URL Comprobación: https://sede.alhaurindelatorre.es/index.php?id=verificacion
FIRMANTE - FECHA
AYUNTAMIENTO DE ALHAURÍN DE LA TORRE-AYTO. ALHAURIN DE LA TORRE - 07/09/2020
serialNumber=S2833002E,CN=Sello de tiempo TS@ - @firma,OU=Secretaría General de Administración Digital,O=Secretaría de Estado de Función Pública,C=ES - 07/09/2020 13:23:27
Diligencia:
EXPEDIENTE:: 2020CGEN-00001
Fecha: 21/05/2020
Hora: 00:00
Und. reg:REGISTRO GENERAL

- Seis: Que las actuaciones realizadas para paliar la situación de emergencia no podían lograrse mediante alguno de los restantes procedimientos de contratación previstos en la ley.

Informe de la actuación nº4 Reparación del viario y restitución del cauce del arroyo en el parque público de la barriada de Torrealquería

Sobre el punto Uno:

La actuación llevada a cabo por este departamento se ciñe al ámbito objetivo definido en el decreto que declara las obras de emergencia, a saber:

- Reparación del viario y restitución del cauce del arroyo en el parque público de la barriada de Torrealquería.

Sobre el punto Dos:

La actuación nº4 tuvo comienzo el lunes día 16 de septiembre y ya está acabada.

Sobre el punto Tres:

La situación de emergencia se ha mantenido durante todo el plazo de duración de las obras.

Sobre el punto Cuatro:

La motivación por la cual se ha tenido que actuar de emergencia la podemos encontrar en el mismo decreto de emergencia:

Actuación nº4 Reparación del viario y restitución del cauce del arroyo en el parque público de la barriada de Torrealquería

El agua circulante por el arroyo procedente de la Sierra de Cártama que atraviesa la barriada de Torrealquería de Norte a Sur, y concretamente por el caudal y la velocidad del agua, ha ocasionado problemas de aterramiento del paso del arroyo bajo la calle en su embocadura, quedando totalmente atorados y colmatados los tubos existentes, desbordándose. Ello ha producido que el agua pase por encima de la calzada, extendiéndose por las calles adyacentes e invadiendo un parque público contiguo. Asimismo, las casas próximas se han anegado.
Las obras van a consistir en descolmatar las canalizaciones, siendo probablemente necesario levantar dichos tubos, ya que es difícil su limpieza in situ. A la vez, se reparará el viario y el parque afectado por las lluvias y por las obras de reparación. Asimismo, se repondrán los servicios de electricidad, agua potable y telefonía afectados. La valoración inicial estimada de esta actuación es de 50.000 €.

CVE: 07E3000C3ECA00J0W0I5P5W0Q3
URL Comprobación: https://sede.alhaurindelatorre.es/index.php?id=verificacion
FIRMANTE - FECHA
EMILIO RAUL BULLEJOS HITA-TÉCNICO INFRAESTRUCTURAS - 30/12/2019
AURELIO ATIENZA CABRERA-ARQUITECTO.JEFE SRV. DE ARQUITECTURA Y URBANISMO - 30/12/2019
serialNumber=S2833002E,CN=Sello de tiempo TS@ - @firma,OU=Secretaría General de Administración Digital,O=Secretaría de Estado de Función Pública,C=ES - 30/12/2019 14:04:19
DOCUMENTO: 20190802506
Fecha: 30/12/2019
Hora: 14:04

CVE: 07E4000ED21A00L6S4Z1Y4W9Y7
URL Comprobación: https://sede.alhaurindelatorre.es/index.php?id=verificacion
FIRMANTE - FECHA
AYUNTAMIENTO DE ALHAURÍN DE LA TORRE-AYTO. ALHAURIN DE LA TORRE - 07/09/2020
serialNumber=S2833002E,CN=Sello de tiempo TS@ - @firma,OU=Secretaría General de Administración Digital,O=Secretaría de Estado de Función Pública,C=ES - 07/09/2020 13:23:27
Diligencia:
EXPEDIENTE:: 2020CGEN-00001
Fecha: 21/05/2020
Hora: 00:00
Und. reg:REGISTRO GENERAL

AYUNTAMIENTO
DE
ALHAURIN DE LA TORRE
(M A L A G A)

Nº Entidad Local 01-29007-5
C.I.F. P-2900700-B

C.P. 29130
TEL. 952 41 71 50
FAX 952 41 33 36



Sobre el punto Cinco:

La situación de emergencia no ha podido ser evitada por el órgano de contratación mediante una actuación diligente en ninguna de las actuaciones.

Sobre el punto Seis:

Que la actuación realizada para paliar la situación de emergencia no podía lograrse mediante alguno de los restantes procedimientos de contratación previstos en la ley.

Tal es así que en otros lugares del municipio se ha empezado a tramitar de manera ordinaria la reparación de otros desperfectos que no han tenido consideración de emergencia, a saber, los caminos: Menaya, Comendador, Cerro del Aguila, Estornino y viveros en el camino de la Sierra.

Facturas emitidas y previsión de las que quedan por llegar

A fecha de firma del presente informe ya se han emitido las siguientes facturas:

- Construcciones Serón S.L. para la actuación nº4 Reparación del viario y restitución del cauce del arroyo en el parque público de la barriada de Torrealquería. Importe 70.414,30€ IVA incluido. Fecha 11 de diciembre de 2.019. La obra ya está acabada y no vendrán más facturas.

Lo que se informa para los efectos oportunos, en Alhaurín de la Torre, a la fecha referenciada en la firma digital.

El Ingeniero de Caminos, Canales y Puertos

Fdo. Raúl Bullejos Hita

VºBº El Jefe de Servicio de Arquitectura y Urbanismo

Fdo. Aurelio Atienza Cabrera
Arquitecto

CVE: 07E3000C3ECA00J0W0I5P5W0Q3
URL Comprobación: https://sede.alhaurindelatorre.es/index.php?id=verificacion

FIRMANTE - FECHA
EMILIO RAUL BULLEJOS HITA-TÉCNICO INFRAESTRUCTURAS - 30/12/2019
AURELIO ATIENZA CABRERA-ARQUITECTO.JEFE SRV. DE ARQUITECTURA Y URBANISMO - 30/12/2019
serialNumber=S2833002E,CN=Sello de tiempo TS@ - @firma,OU=Secretaría General de Administración Digital,O=Secretaría de Estado de Función Pública,C=ES - 30/12/2019 14:04:19

DOCUMENTO: 20190802506
Fecha: 30/12/2019
Hora: 14:04

CVE: 07E4000ED21A00L6S4Z1Y4W9Y7
URL Comprobación: https://sede.alhaurindelatorre.es/index.php?id=verificacion

FIRMANTE - FECHA
AYUNTAMIENTO DE ALHAURÍN DE LA TORRE-AYTO. ALHAURIN DE LA TORRE - 07/09/2020
serialNumber=S2833002E,CN=Sello de tiempo TS@ - @firma,OU=Secretaría General de Administración Digital,O=Secretaría de Estado de Función Pública,C=ES - 07/09/2020 13:23:27
Diligencia:

EXPEDIENTE:: 2020CGEN-00001
Fecha: 21/05/2020
Hora: 00:00
Und. reg:REGISTRO GENERAL

AYUNTAMIENTO
DE
ALHAURIN DE LA TORRE
(M A L A G A)

Nº Entidad Local 01-29007-5
C.I.F. P-2900700-B

C.P. 29130
TEL. 952 41 71 50
FAX 952 41 33 36

INFORME SOBRE LAS OBRAS DE EMERGENCIA RELATIVAS A LA D.A.N.A. DE SEPTIEMBRE-19 EJECUTADAS POR EL DEPARTAMENTO DE INFRAESTRUCTURAS

Actuación nº14 Otros trabajos de alcantarillado.

Antecedentes

Después de las lluvias torrenciales caídas en nuestro municipio los días 13 y 14 de septiembre, el día 25 de septiembre se firma el decreto que declara las obras de emergencia para reparar los daños producidos por parte del Alcalde el Sr. Joaquín Villanova Rueda.

En dicho decreto se relacionan y se valoran de manera aproximada un total de quince actuaciones a ejecutar por varios departamentos de este Ayuntamiento.

El departamento de Infraestructuras se encarga se ejecutar las siguientes:

- Actuación nº1 Reparación del colector de aguas fecales existente en calle Mirador Bellavista.
- Actuación nº2 Reparación de diversos caminos rurales en la zona de Alquería y Torrealquería.
- Actuación nº3 Reparación de diversos caminos rurales en otras zonas del municipio.
- Actuación nº4 Reparación del viario y restitución del cauce del arroyo en el parque público de la barriada de Torrealquería
- Actuación nº14 Otros trabajos de alcantarillado.

El día 4 de diciembre de los presentes el Interventor municipal el Sr. Roberto Bueno Moreno solicita información relativa a estas obras de emergencia.

Objeto de este informe

Responder a la solicitud de informe, en concreto los siguientes puntos:

- Uno: Ámbito objetivo. Que la actuación de emergencia se limita a lo estrictamente necesario para remediar el acontecimiento producido o satisfacer la necesidad sobrevenida.
- Dos: inmediatez. Plazos de inicio de las obras.
- Tres: que la situación de emergencia se ha mantenido durante todo el plazo de duración de las obras
- Cuatro: Motivación por la cual la administración ha tenido que actuar de manera inmediata en cada una de las obras.
- Cinco: La situación de emergencia no ha podido ser evitada por el órgano de contratación mediante una actuación diligente.

CVE: 07E3000C3DCE00R2L0W0H3B4N3
URL Comprobación: https://sede.alhaurindelatorre.es/index.php?id=verificacion
FIRMANTE - FECHA
EMILIO RAUL BULLEJOS HITA-TÉCNICO INFRAESTRUCTURAS - 30/12/2019
AURELIO ATIENZA CABRERA-ARQUITECTO.JEFE SRV. DE ARQUITECTURA Y URBANISMO - 30/12/2019
serialNumber=S2833002E,CN=Sello de tiempo TS@ - @firma,OU=Secretaría General de Administración Digital,O=Secretaría de Estado de Función Pública,C=ES - 30/12/2019 12:45:35
DOCUMENTO: 20190802254
Fecha: 30/12/2019
Hora: 12:45

CVE: 07E4000ED21A00L6S4Z1Y4W9Y7
URL Comprobación: https://sede.alhaurindelatorre.es/index.php?id=verificacion
FIRMANTE - FECHA
AYUNTAMIENTO DE ALHAURÍN DE LA TORRE-AYTO. ALHAURIN DE LA TORRE - 07/09/2020
serialNumber=S2833002E,CN=Sello de tiempo TS@ - @firma,OU=Secretaría General de Administración Digital,O=Secretaría de Estado de Función Pública,C=ES - 07/09/2020 13:23:27
Diligencia:
EXPEDIENTE:: 2020CGEN-00001
Fecha: 21/05/2020
Hora: 00:00
Und. reg:REGISTRO GENERAL

- Seis: Que las actuaciones realizadas para paliar la situación de emergencia no podían lograrse mediante alguno de los restantes procedimientos de contratación previstos en la ley.

Informe de la Actuación nº14: Otros trabajos de alcantarillado.

Sobre el punto Uno:

Las cuatro actuaciones llevadas a cabo por este departamento se ciñen al ámbito objetivo definido en el decreto que declara las obras de emergencia, a saber:

- Otros trabajos de alcantarillado. Trabajos realizados por este departamento en la EDAR de Torrealquería, citada en el decreto de emergencia.

Sobre el punto Dos:

La actuación nº2 tuvo comienzo el lunes día 16 de septiembre y ya está acabada.

Sobre el punto Tres:

La situación de emergencia se ha mantenido durante todo el plazo de duración de las obras de las cuatro actuaciones.

Sobre el punto Cuatro:

La motivación por la cual se ha tenido que actuar de emergencia la podemos encontrar en el mismo decreto de emergencia:

Actuación nº14 Otros trabajos de alcantarillado.

Debido a las fuertes lluvias, se ha tenido que realizar la limpieza de la depuradora de Torrealquería, al haber quedado parcialmente llena de barro y piedras, al producirse un corrimiento de tierra en las inmediaciones. Igualmente ha sucedido con la depuradora de la urbanización Peralta, que en este caso ha quedado totalmente llena de piedras y barro, lo que ha requerido su limpieza urgente. A la vez, y en gran parte del término municipal y barriadas, se ha tenido que realizar la limpieza de rejillas de recogida de pluviales. Las obras van a consistir en el desaterramiento y limpieza de las depuradoras citadas y la restitución de los muros y cerramientos caídos que han producido el aterramiento de las instalaciones. La valoración inicial estimada de esta actuación es de 31.000 €



CVE: 07E3000C3DCE00R2L0W0H3B4N3
URL Comprobación: https://sede.alhaurindelatorre.es/index.php?id=verificacion
FIRMANTE - FECHA
EMILIO RAUL BULLEJOS HITA-TÉCNICO INFRAESTRUCTURAS - 30/12/2019
AURELIO ATIENZA CABRERA-ARQUITECTO.JEFE SRV. DE ARQUITECTURA Y URBANISMO - 30/12/2019
serialNumber=S2833002E,CN=Sello de tiempo TS@ - @firma,OU=Secretaría General de Administración Digital,O=Secretaría de Estado de Función Pública,C=ES - 30/12/2019 12:45:35
DOCUMENTO: 20190802254
Fecha: 30/12/2019
Hora: 12:45

CVE: 07E4000ED21A00L6S4Z1Y4W9Y7
URL Comprobación: https://sede.alhaurindelatorre.es/index.php?id=verificacion
FIRMANTE - FECHA
AYUNTAMIENTO DE ALHAURÍN DE LA TORRE-AYTO. ALHAURIN DE LA TORRE - 07/09/2020
serialNumber=S2833002E,CN=Sello de tiempo TS@ - @firma,OU=Secretaría General de Administración Digital,O=Secretaría de Estado de Función Pública,C=ES - 07/09/2020 13:23:27
Diligencia:
EXPEDIENTE:: 2020CGEN-00001
Fecha: 21/05/2020
Hora: 00:00
Und. reg:REGISTRO GENERAL

AYUNTAMIENTO
DE
ALHAURIN DE LA TORRE
(M A L A G A)

Nº Entidad Local 01-29007-5
C.I.F. P-2900700-B

C.P. 29130
TEL. 952 41 71 50
FAX 952 41 33 36

Sobre el punto Cinco:

La situación de emergencia no ha podido ser evitada por el órgano de contratación mediante una actuación diligente en ninguna de las actuaciones.

Sobre el punto Seis:

Que la actuación realizada para paliar la situación de emergencia no podía lograrse mediante alguno de los restantes procedimientos de contratación previstos en la ley.

Tal es así que en otros lugares del municipio se ha empezado a tramitar de manera ordinaria la reparación de otros desperfectos que no han tenido consideración de emergencia, a saber, los caminos: Menaya, Comendador, Cerro del Aguila, Estornino y viveros en el camino de la Sierra.

Facturas emitidas y previsión de las que quedan por llegar

A fecha de firma del presente informe ya se han emitido las siguientes facturas:

- Carlos Javier Gutiérrez Garrido para la actuación nº14 Otros trabajos de alcantarillado: EDAR de Torrealquería. Importe 16.367,63€ IVA incluido. Fecha 25 de diciembre de 2.019. La obra está acabada.
-

Lo que se informa para los efectos oportunos, en Alhaurín de la Torre, a la fecha referenciada en la firma digital.

El Ingeniero de Caminos, Canales y Puertos

Fdo. Raúl Bullejos Hita

VºBº El Jefe de Servicio de Arquitectura y Urbanismo

Fdo. Aurelio Atienza Cabrera
Arquitecto

CVE: 07E3000C3DCE00R2L0W0H3B4N3
URL Comprobación: https://sede.alhaurindelatorre.es/index.php?id=verificacion

FIRMANTE - FECHA
EMILIO RAUL BULLEJOS HITA-TÉCNICO INFRAESTRUCTURAS - 30/12/2019
AURELIO ATIENZA CABRERA-ARQUITECTO.JEFE SRV. DE ARQUITECTURA Y URBANISMO - 30/12/2019
serialNumber=S2833002E,CN=Sello de tiempo TS@ - @firma,OU=Secretaría General de Administración Digital,O=Secretaría de Estado de Función Pública,C=ES - 30/12/2019 12:45:35

DOCUMENTO: 20190802254
Fecha: 30/12/2019
Hora: 12:45

CVE: 07E4000ED21A00L6S4Z1Y4W9Y7
URL Comprobación: https://sede.alhaurindelatorre.es/index.php?id=verificacion

FIRMANTE - FECHA
AYUNTAMIENTO DE ALHAURÍN DE LA TORRE-AYTO. ALHAURIN DE LA TORRE - 07/09/2020
serialNumber=S2833002E,CN=Sello de tiempo TS@ - @firma,OU=Secretaría General de Administración Digital,O=Secretaría de Estado de Función Pública,C=ES - 07/09/2020 13:23:27
Diligencia:

EXPEDIENTE:: 2020CGEN-00001
Fecha: 21/05/2020
Hora: 00:00
Und. reg:REGISTRO GENERAL

EDIFICIO PUNTO INDUSTRIAL
C.P. 29130
TEL. 952 41 71 50
FAX 952 41 33 36

AYUNTAMIENTO
DE
ALHAURIN DE LA TORRE
(M A L A G A)

Nº Entidad Local 01-29007-5
C.I.F. P-2900700-B

INFORME

Referencia:
Asunto: Contestación al informe de control financiero del ejercicio 2.019 del interventor municipal

En relación al informe de "Actuaciones de control permanente informe de control financiero al ejercicio 2019 con ocasión de la aprobación de la cuenta general 2019" firmado por el interventor municipal el Sr. Roberto Bueno Moreno el día 22 de julio de los presentes y en relación al aspecto 23 del punto tercero de dicho informe, que textualmente se transcribe:

"En 2018 ha habido una ejecución de obras defectuosa (empresa Ullastres) que fue realizada de emergencia por otra empresa , abonada la factura en 2019, no existe fundamentación adecuada sobre la necesidad de acometer la obra en su integridad y no solo lo imprescindible (se puede añadir al expediente esta fundamentación, en la actualidad no existe) , a dia de hoy no se ha ejecutado el aval de Ullastres , ni se ha solicitado a esta el reintegro de las obras de emergencia, consideramos que debe aclararse en el expediente todo lo anterior. La entidad "ULLASTRES" realizo incorrectamente (según informes) unas obras , aun a fecha de hoy no se ha repercutido los gastos que ocasionó la resolución de los problemas. Se hace necesario iniciar la vía de regreso (ejecución aval) para recuperar los fondos invertidos y evitar el menoscabo causado. Como consecuencia de dichos desperfectos en las obras, se ejecutaron vía de emergencia unas obras, con lo que se creo un expediente en el cual faltaban por incluir algunos aspectos."

el servicio de urbanismo tiene que decir lo siguiente:

Informe

- La tormenta que genera la avería en la obra "TERMINACION DE LA SUSTITUCION DEL EMBOVEDADO DEL ARROYO BLANQUILLO" ejecutada por la empresa Ullastres S.A. se produce el día 10 de octubre de 2.018.
- El día 15 de octubre de 2.018 el Ingeniero director de las obras firmante de este informe notifica esta circunstancia vía correo electrónico al jefe del servicio de contratación y se pide la rápida actuación de la empresa responsable de esas obras. Documento nº 1.
- El día 22 de octubre de 2.018 se manda un nuevo correo electrónico al jefe del servicio de contratación en el que se le solicita actuar de manera inmediata ante el progreso de la avería y del peligro. Se acompaña dicha petición de un informe sencillo con fotos que explica lo que está sucediendo. En ese informe se dice que han tenido lugar contactos telefónicos con la empresa constructora, que los responsables de la empresa constructora se han personado en el lugar de los desperfectos pero que no están haciendo nada por parar el avance de la avería ni por su solución. Documentos nº 2.1, 2.2, 2.3.
- El día 8 de febrero de 2.019 se firma un informe extenso y detallado de lo sucedido hasta el momento en relación a la solución ejecutada. Dicho informe se hizo a petición del servicio de contratación y le fue enviado ese mismo día. Documentos nº 3.1, 3.2.
- El día 15 de marzo de 2.019 el interventor municipal solicita vía correo una petición al servicio de urbanismo o asesoría jurídica para tener conocimiento de una serie de datos. Documentos nº 4.1 y 4.2.
- El día 20 de marzo de 2.019 el servicio de urbanismo contesta a esas preguntas con un informe que a su vez, menciona como antecedente la existencia de un informe detallado

CVE: 07E4000EBDEA00M6L6U1H2E3D9
URL Comprobación: https://sede.alhaurindelatorre.es/index.php?id=verificacion
FIRMANTE - FECHA
EMILIO RAUL BULLEJOS HITA-TÉCNICO INFRAESTRUCTURAS - 25/08/2020
AURELIO ATIENZA CABRERA-ARQUITECTO.JEFE SRV. DE ARQUITECTURA Y URBANISMO - 25/08/2020
serialNumber=S2833002E,CN=Sello de tiempo TS@ - @firma,OU=Secretaría General de Administración Digital,O=Secretaría de Estado de Función Pública,C=ES - 25/08/2020 10:36:56
DOCUMENTO: 20200966122
Fecha: 25/08/2020
Hora: 10:36

CVE: 07E4000ED21B00V0K5V6I1Q1L3
URL Comprobación: https://sede.alhaurindelatorre.es/index.php?id=verificacion
FIRMANTE - FECHA
AYUNTAMIENTO DE ALHAURÍN DE LA TORRE-AYTO. ALHAURIN DE LA TORRE - 07/09/2020
serialNumber=S2833002E,CN=Sello de tiempo TS@ - @firma,OU=Secretaría General de Administración Digital,O=Secretaría de Estado de Función Pública,C=ES - 07/09/2020 13:24:26
Diligencia:
EXPEDIENTE:: 2020CGEN-00001
Fecha: 21/05/2020
Hora: 00:00
Und. reg:REGISTRO GENERAL

EDIFICIO PUNTO INDUSTRIAL
C.P. 29130
TEL. 952 41 71 50
FAX 952 41 33 36

AYUNTAMIENTO
DE
ALHAURIN DE LA TORRE
(MALAGA)

Nº Entidad Local 01-29007-5
C.I.F. P-2900700-B

de fecha 8 de febrero. Esa contestación es notificada al mismo tiempo al servicio de contratación. Documento nº 5.

- El día 16 de julio de 2.019 el jefe del servicio de contratación manda un correo electrónico al director de las obras firmante de este informe poniendo de manifiesto su intención de ejecutar el aval que garantiza las obras de Ullastres. Documento nº 6.

Conclusiones

En el aspecto 23 del informe del encabezado se dice:

> *"no existe fundamentación adecuada sobre la necesidad de acometer la obra en su integridad y no solo lo imprescindible (se puede añadir al expediente esta fundamentación, en la actualidad no existe)*

Pues bien, hecha la anterior relación de escritos y correos electrónicos queda suficientemente probado que el servicio de urbanismo notificó y contestó en todo momento tanto al servicio de contratación como al de Intervención de los hechos que ocurrían en la reparación de la avería.

Además y a la luz de la información aportada se puede comprobar que el ámbito de actuación y el objeto de las obras fue el estrictamente necesario, aquel que provocó la rotura de la tubería de agua.

Toda obra de rotura debe ser objeto de reparación pero especialmente más en esta ocasión porque las viviendas vecinas, tuvieron que ser objeto en el pasado de unas obras de reparación de su cimentación.

En el aspecto 23 se sigue diciendo:

> *"a día de hoy no se ha ejecutado el aval de Ullastres ni se ha solicitado a esta el reintegro de las obras de emergencia"*

El servicio de urbanismo no se ocupa de las labores de ejecución de garantías y lo único que puede decir es que desde el día 16 de julio de 2.019 tiene constancia que el servicio de contratación estaba preparando dicho procedimiento.

En Alhaurín de la Torre a fecha de firma electrónica

El Ingeniero de Caminos, Canales y Puertos

Fdo. D. Raúl Bullejos Hita

VºBº El Jefe del Servicio de Arquitectura y Urbanismo

Fdo. D. Aurelio Atienza Cabrera
Arquitecto

CVE: 07E4000EBDEA00M6L6U1H2E3D9
URL Comprobación: https://sede.alhaurindelatorre.es/index.php?id=verificacion

FIRMANTE - FECHA
EMILIO RAUL BULLEJOS HITA-TÉCNICO INFRAESTRUCTURAS - 25/08/2020
AURELIO ATIENZA CABRERA-ARQUITECTO.JEFE SRV. DE ARQUITECTURA Y URBANISMO - 25/08/2020
serialNumber=S2833002E,CN=Sello de tiempo TS@ - @firma,OU=Secretaría General de Administración Digital,O=Secretaría de Estado de Función Pública,C=ES - 25/08/2020 10:36:56

DOCUMENTO: 20200966122
Fecha: 25/08/2020
Hora: 10:36

CVE: 07E4000ED21B00V0K5V6I1Q1L3
URL Comprobación: https://sede.alhaurindelatorre.es/index.php?id=verificacion

FIRMANTE - FECHA
AYUNTAMIENTO DE ALHAURÍN DE LA TORRE-AYTO. ALHAURIN DE LA TORRE - 07/09/2020
serialNumber=S2833002E,CN=Sello de tiempo TS@ - @firma,OU=Secretaría General de Administración Digital,O=Secretaría de Estado de Función Pública,C=ES - 07/09/2020 13:24:26
Diligencia:

EXPEDIENTE:: 2020CGEN-00001
Fecha: 21/05/2020
Hora: 00:00
Und. reg:REGISTRO GENERAL

Ayuntamiento de Alhaurín de la Torre

Raul Bullejos Hita <rbullejos@alhaurindelatorre.es>

Avería ocurrida en las obras de Sustitución del Arroyo Blanquillo adjudicadas a Ullastres

1 mensaje

Raul Bullejos Hita <rbullejos@alhaurindelatorre.es> 15 de octubre de 2018, 15:00
Para: David Tobajas Garachana <dtobajas@alhaurindelatorre.es>
Cc: Aurelio Atienza Cabrera <aatienza@alhaurindelatorre.es>, Gerardo Velasco Rodriguez <gerardo.velasco@alhaurindelatorre.es>, Jose María Sancho Vera <jmsancho@alhaurindelatorre.es>

Hola David,

Te escribo por que en las obras:

Expediente de contratación nº 04/17
”TERMINACION DE LA SUSTITUCION DEL EMBOVEDADO DEL ARROYO BLANQUILLO”

que se adjudicaron a la empresa Ullastres S.A. con fecha de firma del Acta de Replanteo el 23 de enero de 2.018 y fecha de recepción el 30 de junio de 2.018 la semana pasada, en concreto el día 10 de octubre miércoles tuvieron avería o desperfecto.

En las fotos adjuntas se puede apreciar el hundimiento de la calzada a la altura del paso de peatones de la glorieta de las calles Miguel de Unamuno y María Zambrano. También se puede apreciar un levantamiento del pavimento a la altura del desagüe de la misma glorieta.

Los motivos de dicho hundimiento se pueden explicar en una falta de estanqueidad de las canalizaciones de aguas pluviales ya que el agua caída en la noche del día 10, ha generado un gran arrastre de material por fuera del conducto que a la postre ha terminado no solo generando esos hundimientos si no que además, ha llegado a partir la canalización de agua potable que cruzaba.

Es necesario antes de toda reparación realizar un vídeo del conjunto de la red de aguas pluviales para comprobar en qué estado está en toda la calle, no solo donde han aparecido los problemas.

Espero que la empresa constructora responda de manera rápida.

Saludos

3 adjuntos



IMG_20181015_140943.jpg
565K

IMG_20181015_140954.jpg
637K

CVE: 07E4000ED21B00V0K5V6I1Q1L3
URL Comprobación: https://sede.alhaurindelatorre.es/index.php?id=verificacion

FIRMANTE - FECHA
AYUNTAMIENTO DE ALHAURÍN DE LA TORRE-AYTO. ALHAURIN DE LA TORRE - 07/09/2020
serialNumber=S2833002E,CN=Sello de tiempo TS@ - @firma,OU=Secretaría General de Administración Digital,O=Secretaría de Estado de Función Pública,C=ES - 07/09/2020 13:24:26
Diligencia:

EXPEDIENTE:: 2020CGEN-00001
Fecha: 21/05/2020
Hora: 00:00
Und. reg:REGISTRO GENERAL





IMG_20181015_141200.jpg
520K

CVE: 07E4000ED21B00V0K5V6I1Q1L3
URL Comprobación:
https://sede.alhaurindelatorre.es/index.php?id=verificacion

FIRMANTE - FECHA
AYUNTAMIENTO DE ALHAURÍN DE LA TORRE-AYTO. ALHAURIN DE LA TORRE - 07/09/2020
serialNumber=S2833002E,CN=Sello de tiempo TS@ - @firma,OU=Secretaría General de Administración Digital,O=Secretaría de Estado de Función Pública,C=ES - 07/09/2020 13:24:26
Diligencia:

EXPEDIENTE:: 2020CGEN-00001
Fecha: 21/05/2020
Hora: 00:00
Und. reg:REGISTRO GENERAL

Ayuntamiento de Alhaurín de la Torre

Raul Bullejos Hita <rbullejos@alhaurindelatorre.es>

nuevo informe

2 mensajes

David Tobajas Garachana <dtobajas@alhaurindelatorre.es> 22 de octubre de 2018, 10:15
Para: Raul Bullejos Hita <rbullejos@alhaurindelatorre.es>

El Ayuntamiento ha de actuar de manera inmediata a causas de situaciones que suponen un grave peligro: esas situaciones son las reparaciones/averias agravadas como consecuencia de las lluvias torrenciales del fin de semana de 19 al 21 de octubre de 2018.

Raul Bullejos Hita <rbullejos@alhaurindelatorre.es> 22 de octubre de 2018, 12:05
Para: David Tobajas Garachana <dtobajas@alhaurindelatorre.es>

Mira a ver si te parece bien,

Raúl

El 22 de octubre de 2018, 10:15, David Tobajas Garachana <dtobajas@alhaurindelatorre.es> escribió:

> El Ayuntamiento ha de actuar de manera inmediata a causas de situaciones que suponen un grave peligro: esas situaciones son las reparaciones/averias agravadas como consecuencia de las lluvias torrenciales del fin de semana de 19 al 21 de octubre de 2018.

Informe Ullastres.pdf
2398K

CVE: 07E4000ED21B00V0K5V6I1Q1L3
URL Comprobación:
https://sede.alhaurindelatorre.es/index.php?id=verificacion

FIRMANTE - FECHA
AYUNTAMIENTO DE ALHAURÍN DE LA TORRE-AYTO. ALHAURIN DE LA TORRE - 07/09/2020
serialNumber=S2833002E,CN=Sello de tiempo TS@ - @firma,OU=Secretaría General de Administración Digital,O=Secretaría de Estado de Función Pública,C=ES - 07/09/2020 13:24:26
Diligencia:

EXPEDIENTE:: 2020CGEN-00001
Fecha: 21/05/2020
Hora: 00:00
Und. reg:REGISTRO GENERAL

Ayuntamiento de Alhaurín de la Torre

Raul Bullejos Hita <rbullejos@alhaurindelatorre.es>

[PORTAFIRMAS]-Firma 172783 completada (Informe avería Ullastres)

2 mensajes

sede@alhaurindelatorre.es <sede@alhaurindelatorre.es> 22 de octubre de 2018, 13:30
Para: rbullejos@alhaurindelatorre.es

Aviso desde el Portafirmas

Esta comunicación se corresponde con un documento enviado a firma y que, o bien usted es el remitente de dicha petición o bien debe proceder a la firma (si procede) de dicho documento.

Asunto: Informe avería Ullastres

Remitente: EMILIO RAUL BULLEJOS HITA-TÉCNICO INFRAESTRUCTURAS

	Firmante	Estado
Destinatario/s:	EMILIO RAUL BULLEJOS HITA-TÉCNICO INFRAESTRUCTURAS	Firmado

La información incluida en el presente correo electrónico es CONFIDENCIAL, siendo para el uso exclusivo del destinatario arriba mencionado. Si usted lee este mensaje y no es el destinatario señalado, el empleado o el agente responsable de entregar el mensaje al destinatario, o ha recibido esta comunicación por error, le informamos que está totalmente prohibida cualquier divulgación, distribución o reproducción de esta comunicación, y le rogamos que nos lo notifique, nos devuelva el mensaje original a la dirección arriba mencionada y borre el mensaje.

Ayuntamiento SWAL

www.gt3soluciones.es

2 adjuntos

INFORMEAVERIAULLASTRES1Id502019_502019_f.pdf
1972K

noname
24K

Raul Bullejos Hita <rbullejos@alhaurindelatorre.es> 22 de octubre de 2018, 13:30
Para: David Tobajas Garachana <dtobajas@alhaurindelatorre.es>

---------- Mensaje reenviado ----------
De: <sede@alhaurindelatorre.es>

CVE: 07E4000ED21B00V0K5V6I1Q1L3 URL Comprobación: https://sede.alhaurindelatorre.es/ index.php?id=verificacion	FIRMANTE - FECHA AYUNTAMIENTO DE ALHAURÍN DE LA TORRE-AYTO. ALHAURIN DE LA TORRE - 07/09/2020 serialNumber=S2833002E,CN=Sello de tiempo TS@ - @firma,OU=Secretaría General de Administración Digital,O=Secretaría de Estado de Función Pública,C=ES - 07/09/2020 13:24:26 Diligencia:	EXPEDIENTE:: 2020CGEN-00001 Fecha: 21/05/2020 Hora: 00:00 Und. reg:REGISTRO GENERAL

Fecha: 22 de octubre de 2018, 13:30
Asunto: [PORTAFIRMAS]-Firma 172783 completada (Informe avería Ullastres)
Para: rbullejos@alhaurindelatorre.es
[El texto citado está oculto]

---

2 adjuntos

INFORMEAVERIAULLASTRES1Id502019_502019_f.pdf
1972K

noname
24K

CVE: 07E4000ED21B00V0K5V6I1Q1L3
URL Comprobación:
https://sede.alhaurindelatorre.es/index.php?id=verificacion

FIRMANTE - FECHA
AYUNTAMIENTO DE ALHAURÍN DE LA TORRE-AYTO. ALHAURIN DE LA TORRE - 07/09/2020
serialNumber=S2833002E,CN=Sello de tiempo TS@ - @firma,OU=Secretaría General de Administración Digital,O=Secretaría de Estado de Función Pública,C=ES - 07/09/2020 13:24:26
Diligencia:

EXPEDIENTE:: 2020CGEN-00001
Fecha: 21/05/2020
Hora: 00:00
Und. reg:REGISTRO GENERAL

EDIFICIO PUNTO INDUSTRIAL
C.P. 29130
TEL. 952 41 71 50
FAX 952 41 33 36

AYUNTAMIENTO
DE
ALHAURIN DE LA TORRE
(M A L A G A)

Nº Entidad Local 01-29007-5
C.I.F. P-2900700-B

INFORME SOBRE AVERÍA OCURRIDA EN OBRA DESPUES DE RECEPCIONADA

Expte: 14/17
Obra: Terminación de la sustitución del embovedado del Arroyo Blanquillo y su proyecto modificado

DATOS ECONOMICOS:

Presupuesto aprobado:	900.000,00€ IVA incluido
Adjudicación:	574.537,10€ IVA incluido
Proyecto modificado	57.362,95€ IVA incluido
Baja obtenida:	36,162544%
Presupuesto final de ejecución de obra:	689.081,88€ IVA incluido
Presupuesto de liquidación:	57.181,83€ IVA incluido

FECHAS:

Adjudicación:	8 de enero de 2018
Acta de Replanteo:	23 de enero de 2018
Terminación Final:	30 de junio de 2018

CONTRATISTA:
Nombre: ULLASTRES S.A.

Se redacta el presente informe a consecuencia del empeoramiento y mayor gravedad en la avería registrada el día 10 de octubre desde el paso de peatones próximo a la glorieta de Pascual Madoz en la calle María Zambrano hasta el punto bajo de la citada glorieta.

Los motivos de dicho hundimiento se pueden explicar en una falta de estanqueidad de las canalizaciones de aguas pluviales ya que el agua caída en la noche del día 10, ha generado un gran arrastre de material por fuera del conducto que a la postre ha terminado no solo generando esos hundimientos si no además, ha llegado a partir la tubería de agua potable que cruza.

Es necesario antes de toda reparación realizar un vídeo del conjunto de la red de aguas pluviales para comprobar en qué estado está en toda la calle, no solo donde han aparecido los problemas.

Todo ello se puede apreciar en las fotos adjuntas.

El mismo día 10 el encargado de las obras de la empresa Ullastres, hizo acto de presencia en el sitio y tomó nota de lo ocurrido.

El día 11 de octubre el Director de las Obras por parte del Ayuntamiento el Sr. Raúl Bullejos llamó al Jefe de Obra de Ullastres el Sr. Rafael Guerra para ver juntos la avería y dar solución al problema en el marco de la garantía de la obra. El día 19 de octubre el Sr. Rafael Guerra junto con el nuevo Jefe de Grupo de la empresa giró visita por el Ayuntamiento y aseguró que eran conocedores de la situación.

A la firma del presente informe la empresa Ullastres no ha ejecutado nada.

Después de las lluvias caídas en el fin de semana del 19 al 21 de octubre de los presentes la situación lejos de remitir se ha acelerado y la situación actual es de peligro para los vecinos.

Por tanto es necesario actuar con carácter de emergencia debido al peligro creado y al progreso del mismo.

CVE: 07E20007A90300B4H7D8G2Q4J9
URL Comprobación: https://sede.alhaurindelatorre.es/index.php?id=verificacion
FIRMANTE - FECHA
EMILIO RAUL BULLEJOS HITA-TÉCNICO INFRAESTRUCTURAS - 22/10/2018
serialNumber=S2833002E,CN=Sello de tiempo TS@ - @firma,OU=Secretaría General de Administración Digital,O=Secretaría de Estado de Función Pública,C=ES - 22/10/2018 13:30:05
DOCUMENTO: 20180502019
Fecha: 22/10/2018
Hora: 13:29

CVE: 07E4000ED21B00V0K5V6I1Q1L3
URL Comprobación: https://sede.alhaurindelatorre.es/index.php?id=verificacion
FIRMANTE - FECHA
AYUNTAMIENTO DE ALHAURÍN DE LA TORRE-AYTO. ALHAURIN DE LA TORRE - 07/09/2020
serialNumber=S2833002E,CN=Sello de tiempo TS@ - @firma,OU=Secretaría General de Administración Digital,O=Secretaría de Estado de Función Pública,C=ES - 07/09/2020 13:24:26
Diligencia:
EXPEDIENTE:: 2020CGEN-00001
Fecha: 21/05/2020
Hora: 00:00
Und. reg:REGISTRO GENERAL

EDIFICIO PUNTO INDUSTRIAL
C.P. 29130
TEL. 952 41 71 50
FAX 952 41 33 36

AYUNTAMIENTO
DE
ALHAURIN DE LA TORRE
(M A L A G A)

Nº Entidad Local 01-29007-5
C.I.F. P-2900700-B

En Alhaurín de la Torre a fecha de firma electrónica
El Ingeniero de Caminos, Canales y Puertos.
Fdo. Raúl Bullejos Hita







CVE: 07E20007A90300B4H7D8G2Q4J9
URL Comprobación:
https://sede.alhaurindelatorre.es/index.php?id=verificacion

FIRMANTE - FECHA
EMILIO RAUL BULLEJOS HITA-TÉCNICO INFRAESTRUCTURAS - 22/10/2018
serialNumber=S2833002E,CN=Sello de tiempo TS@ - @firma,OU=Secretaría General de Administración Digital,O=Secretaría de Estado de Función Pública,C=ES - 22/10/2018 13:30:05

DOCUMENTO: 20180502019
Fecha: 22/10/2018
Hora: 13:29

CVE: 07E4000ED21B00V0K5V6I1Q1L3
URL Comprobación:
https://sede.alhaurindelatorre.es/index.php?id=verificacion

FIRMANTE - FECHA
AYUNTAMIENTO DE ALHAURÍN DE LA TORRE-AYTO. ALHAURIN DE LA TORRE - 07/09/2020
serialNumber=S2833002E,CN=Sello de tiempo TS@ - @firma,OU=Secretaría General de Administración Digital,O=Secretaría de Estado de Función Pública,C=ES - 07/09/2020 13:24:26

Diligencia:

EXPEDIENTE:: 2020CGEN-00001
Fecha: 21/05/2020
Hora: 00:00
Und. reg:REGISTRO GENERAL

EDIFICIO PUNTO INDUSTRIAL
C.P. 29130
TEL. 952 41 71 50
FAX 952 41 33 36

AYUNTAMIENTO
DE
ALHAURIN DE LA TORRE
(M A L A G A)

Nº Entidad Local 01-29007-5
C.I.F. P-2900700-B

INFORME

Ntra.Referencia: Expediente de contratación 14/17
Asunto: Informe sobre las obras de reparación en una avería de la obra “Terminación de la sustitución del embovedado del Arroyo Blanquillo y su proyecto modificado”

OBJETO

El objeto de este informe es describir las obras relativas a la avería ocurrida el día miércoles día 10 de octubre de 2.018 a consecuencia de la tormenta del día anterior en el paso de peatones de la Calle María Zambrano. La avería consiste en un hundimiento o gran socavón en la esquina de la anterior calle con la calle Miguel de Unamuno que ha afectado a una superficie estimada de unos 50m2. Ello se ha debido a un lavado y retirada de árido de la explanada donde se asienta esta vía producido por la pérdida de estanqueidad de los colectores de aguas de lluvia en su desagüe hacia el colector principal, formado por un marco de hormigón armado de 3mx2m. A la vez y al iniciarse las obras de reparación se ha podido comprobar que había colectores de la red de alcantarillado en contrapendiente, lo que supone un riesgo evidente para la estanqueidad de las tuberías.

Esta avería tiene correspondencia con la obra recién ejecutada en ese ámbito por la constructora Ullastres S.A. y que para esa fecha todavía estaba en garantía. El ingeniero firmante de este informe fue dirección de obra de aquel proyecto y lo ha vuelto a ser en estas obras de reparación.

ANTECEDENTES

El día 22 de octubre de 2.018 se firma por el Ingeniero de Caminos municipal, el Sr. Raúl Bullejos Hita el informe que se adjunta en el anexo 1, por el cual se pone de manifiesto lo sucedido hasta ese momento.

En ese escrito se pone de manifiesto que después de avisar al contratista y que representantes del equipo de obra se personen en el lugar de los hechos, se constata su falta de voluntad para resolver el problema. Por otro lado, mientras pasan los días, la avería avanza en su hundimiento y el peligro que representa para los vecinos próximos va en aumento, lo que significa que el socavón se va agrandando en su superficie y profundidad, afectando cada vez más a dos calles que soportan, sobre todo una de ellas, un fuerte tráfico tanto rodado como peatonal. De esta manera, a los pocos días el Ayuntamiento encarga a un contratista el arreglo de los desperfectos con carácter de emergencia.

INFORME

Nada más comenzar las obras los desperfectos que nos encontramos no son solo los relativos al hundimiento del acerado a la altura del paso de peatones. También el pavimento que rodea toda la zona afectada está en mal estado y claramente se puede ver que bajo el mismo ha pasado una corriente de agua que le ha hecho perder toda regularidad superficial.

A continuación resumimos los trabajos ejecutados:

CVE: 07E30008A88400O7P1V2O7P9V3
URL Comprobación: https://sede.alhaurindelatorre.es/index.php?id=verificacion
FIRMANTE - FECHA
EMILIO RAUL BULLEJOS HITA-TÉCNICO INFRAESTRUCTURAS - 08/02/2019
AURELIO ATIENZA CABRERA-ARQUITECTO.JEFE SRV. DE ARQUITECTURA Y URBANISMO - 08/02/2019
serialNumber=S2833002E,CN=Sello de tiempo TS@ - @firma,OU=Secretaría General de Administración Digital,O=Secretaría de Estado de Función Pública,C=ES - 08/02/2019 11:40:54
DOCUMENTO: 20190567428
Fecha: 08/02/2019
Hora: 11:40

CVE: 07E4000ED21B00V0K5V6I1Q1L3
URL Comprobación: https://sede.alhaurindelatorre.es/index.php?id=verificacion
FIRMANTE - FECHA
AYUNTAMIENTO DE ALHAURÍN DE LA TORRE-AYTO. ALHAURIN DE LA TORRE - 07/09/2020
serialNumber=S2833002E,CN=Sello de tiempo TS@ - @firma,OU=Secretaría General de Administración Digital,O=Secretaría de Estado de Función Pública,C=ES - 07/09/2020 13:24:26
Diligencia:
EXPEDIENTE:: 2020CGEN-00001
Fecha: 21/05/2020
Hora: 00:00
Und. reg:REGISTRO GENERAL

EDIFICIO PUNTO INDUSTRIAL
C.P. 29130
TEL. 952 41 71 50
FAX 952 41 33 36

AYUNTAMIENTO
DE
ALHAURIN DE LA TORRE
(M A L A G A)

Nº Entidad Local 01-29007-5
C.I.F. P-2900700-B

- Demolición y reconstrucción del pavimento de todo el ámbito afectado, tanto pavimento bituminoso como acerados. Se incluye el saneo de todo aquel suelo en mal estado y que ha provocado los blandones en el lugar afectado.
- Desmontaje y vuelta a montar de una tubería de fundición de diámetro 100mm, debido a que el hundimiento de la calzada provocó la rotura de una junta y su consiguiente escape de agua a presión.
- Excavación y retirada del antiguo colector de aguas pluviales de PVC de diámetro 500mm. Una vez hecho esto se ha ejecutado un nuevo dren francés para asegurar el drenaje a futuro y que no se vuelva a dar la misma avería. Reposición de un nuevo conducto de PVC 500mm ya que el anterior se encontraba e mal estado, relleno y compactación de la zanja.
- Reconstrucción de las canalizaciones y arquetas eléctricas.
- Nueva señalización del ámbito.

El detalle de todos los trabajos, junto a sus mediciones y valoración económica se puede encontrar en el anexo 2. El reportaje fotográfico del trabajo ejecutado lo podemos encontrar en el anexo 3.

Es importante señalar que a juicio del que firma este informe el responsable de la avería es la empresa constructora Ullastres por la evidente mala construcción de todo elemento encontrado y así se puede ver en las fotos adjuntas.

Todo lo anterior no sería suficiente para culpar a la constructora ya que el hundimiento en el paso de peatones tiene un origen en una limpieza y retirada subterránea del árido que servía de apoyo y base a la explanada.

Pues bien, gracias al vídeo en el interior de las tuberías hecho por la empresa "Inspecciones Técnicas de Tuberías" previo a las obras, se demuestra no solo una falta de estanqueidad sino que además nos encontramos que hay tramos de la red a contrapendiente.

Dicho informe se puede encontrar en el anexo 4.

CONCLUSIONES

I. Las averías/defectos en el paso de peatones de la calle María Zambrano, suponían un grave peligro para los vecinos de Alhaurín de la Torre.

II. Debido al grave peligro que representaban, resultó imprescindible contratar para su reparación con carácter de emergencia al contratista Carlos Javier Gutiérrez Garrido. El importe de la reparación ascendió a 57.212,73 euros IVA incluido.

III. El coste de la reparación de las averías/defectos debe ser sufragado por ULLASTRES S.A, empresa que llevo a cabo la ejecución de la obra de "Terminación del embovedado del Arroyo Blanquillo y su proyecto modificado", ya que como consta acreditado en los Anexos adjuntos al presente informe, ha sido causante de las citadas averías/defectos.

En Alhaurín de la Torre a fecha de firma electrónica

El Ingeniero de Caminos, Canales y Puertos.

Fdo. Raúl Bullejos Hita

Vºbº El Jefe de Servicio de Arquitectura y Urbanismo

Fdo. Aurelio Atienza Cabrera
Arquitecto

CVE: 07E30008A88400O7P1V2O7P9V3
URL Comprobación: https://sede.alhaurindelatorre.es/index.php?id=verificacion
FIRMANTE - FECHA
EMILIO RAUL BULLEJOS HITA-TÉCNICO INFRAESTRUCTURAS - 08/02/2019
AURELIO ATIENZA CABRERA-ARQUITECTO.JEFE SRV. DE ARQUITECTURA Y URBANISMO - 08/02/2019
serialNumber=S2833002E,CN=Sello de tiempo TS@ - @firma,OU=Secretaría General de Administración Digital,O=Secretaría de Estado de Función Pública,C=ES - 08/02/2019 11:40:54
DOCUMENTO: 20190567428
Fecha: 08/02/2019
Hora: 11:40

CVE: 07E4000ED21B00V0K5V6I1Q1L3
URL Comprobación: https://sede.alhaurindelatorre.es/index.php?id=verificacion
FIRMANTE - FECHA
AYUNTAMIENTO DE ALHAURÍN DE LA TORRE-AYTO. ALHAURIN DE LA TORRE - 07/09/2020
serialNumber=S2833002E,CN=Sello de tiempo TS@ - @firma,OU=Secretaría General de Administración Digital,O=Secretaría de Estado de Función Pública,C=ES - 07/09/2020 13:24:26
Diligencia:
EXPEDIENTE:: 2020CGEN-00001
Fecha: 21/05/2020
Hora: 00:00
Und. reg:REGISTRO GENERAL

AYUNTAMIENTO
DE
ALHAURIN DE LA TORRE
(M A L A G A)

Nº Entidad Local 01-29007-5
C.I.F. P-2900700-B

EDIFICIO PUNTO INDUSTRIAL
C.P. 29130
TEL. 952 41 71 50
FAX 952 41 33 36

ANEXO 1

CVE: 07E30008A88400O7P1V2O7P9V3
URL Comprobación: https://sede.alhaurindelatorre.es/index.php?id=verificacion

FIRMANTE - FECHA
EMILIO RAUL BULLEJOS HITA-TÉCNICO INFRAESTRUCTURAS - 08/02/2019
AURELIO ATIENZA CABRERA-ARQUITECTO.JEFE SRV. DE ARQUITECTURA Y URBANISMO - 08/02/2019
serialNumber=S2833002E,CN=Sello de tiempo TS@ - @firma,OU=Secretaría General de Administración Digital,O=Secretaría de Estado de Función Pública,C=ES - 08/02/2019 11:40:54

DOCUMENTO: 20190567428
Fecha: 08/02/2019
Hora: 11:40

CVE: 07E4000ED21B00V0K5V6I1Q1L3
URL Comprobación: https://sede.alhaurindelatorre.es/index.php?id=verificacion

FIRMANTE - FECHA
AYUNTAMIENTO DE ALHAURÍN DE LA TORRE-AYTO. ALHAURIN DE LA TORRE - 07/09/2020
serialNumber=S2833002E,CN=Sello de tiempo TS@ - @firma,OU=Secretaría General de Administración Digital,O=Secretaría de Estado de Función Pública,C=ES - 07/09/2020 13:24:26

Diligencia:

EXPEDIENTE:: 2020CGEN-00001
Fecha: 21/05/2020
Hora: 00:00
Und. reg:REGISTRO GENERAL

EDIFICIO PUNTO INDUSTRIAL
C.P. 29130
TEL. 952 41 71 50
FAX 952 41 33 36

AYUNTAMIENTO
DE
ALHAURIN DE LA TORRE
(MALAGA)

Nº Entidad Local 01-29007-5
C.I.F. P-2900700-B

INFORME SOBRE AVERÍA OCURRIDA EN OBRA DESPUES DE RECEPCIONADA

Expte: 14/17
Obra: Terminación de la sustitución del embovedado del Arroyo Blanquillo y su proyecto modificado

DATOS ECONOMICOS:

Presupuesto aprobado:	900.000,00€ IVA incluido
Adjudicación:	574.537,10€ IVA incluido
Proyecto modificado	57.362,95€ IVA incluido
Baja obtenida:	36,162544%
Presupuesto final de ejecución de obra:	689.081,88€ IVA incluido
Presupuesto de liquidación:	57.181,83€ IVA incluido

FECHAS:

Adjudicación:	8 de enero de 2018
Acta de Replanteo:	23 de enero de 2018
Terminación Final:	30 de junio de 2018

CONTRATISTA:
Nombre: ULLASTRES S.A.

Se redacta el presente informe a consecuencia del empeoramiento y mayor gravedad en la avería registrada el día 10 de octubre desde el paso de peatones próximo a la glorieta de Pascual Madoz en la calle María Zambrano hasta el punto bajo de la citada glorieta.

Los motivos de dicho hundimiento se pueden explicar en una falta de estanqueidad de las canalizaciones de aguas pluviales ya que el agua caída en la noche del día 10, ha generado un gran arrastre de material por fuera del conducto que a la postre ha terminado no solo generando esos hundimientos si no además, ha llegado a partir la tubería de agua potable que cruza.

Es necesario antes de toda reparación realizar un vídeo del conjunto de la red de aguas pluviales para comprobar en qué estado está en toda la calle, no solo donde han aparecido los problemas.

Todo ello se puede apreciar en las fotos adjuntas.

El mismo día 10 el encargado de las obras de la empresa Ullastres, hizo acto de presencia en el sitio y tomó nota de lo ocurrido.

El día 11 de octubre el Director de las Obras por parte del Ayuntamiento el Sr. Raúl Bullejos llamó al Jefe de Obra de Ullastres el Sr. Rafael Guerra para ver juntos la avería y dar solución al problema en el marco de la garantía de la obra. El día 19 de octubre el Sr. Rafael Guerra junto con el nuevo Jefe de Grupo de la empresa giró visita por el Ayuntamiento y aseguró que eran conocedores de la situación.

A la firma del presente informe la empresa Ullastres no ha ejecutado nada.

Después de las lluvias caídas en el fin de semana del 19 al 21 de octubre de los presentes la situación lejos de remitir se ha acelerado y la situación actual es de peligro para los vecinos.

Por tanto es necesario actuar con carácter de emergencia debido al peligro creado y al progreso del mismo.

CVE: 07E20007A90300B4H7D8G2Q4J9
URL Comprobación: https://sede.alhaurindelatorre.es/index.php?id=verificacion
FIRMANTE - FECHA
EMILIO RAUL BULLEJOS HITA-TÉCNICO INFRAESTRUCTURAS - 22/10/2018 serialNumber=S2833002E,CN=Sello de tiempo TS@ - @firma,OU=Secretaría General de Administración Digital,O=Secretaría de Estado de Función Pública,C=ES - 22/10/2018 13:30:05
DOCUMENTO: 20180502019
Fecha: 22/10/2018
Hora: 13:29

CVE: 07E30008A88400O7P1V2O7P9V3
URL Comprobación: https://sede.alhaurindelatorre.es/index.php?id=verificacion
FIRMANTE - FECHA
EMILIO RAUL BULLEJOS HITA-TÉCNICO INFRAESTRUCTURAS - 08/02/2019
AURELIO ATIENZA CABRERA-ARQUITECTO.JEFE SRV. DE ARQUITECTURA Y URBANISMO - 08/02/2019 serialNumber=S2833002E,CN=Sello de tiempo TS@ - @firma,OU=Secretaría General de Administración Digital,O=Secretaría de Estado de Función Pública,C=ES - 08/02/2019 11:40:54
DOCUMENTO: 20190567428
Fecha: 08/02/2019
Hora: 11:40

CVE: 07E4000ED21B00V0K5V6I1Q1L3
URL Comprobación: https://sede.alhaurindelatorre.es/index.php?id=verificacion
FIRMANTE - FECHA
AYUNTAMIENTO DE ALHAURÍN DE LA TORRE-AYTO. ALHAURIN DE LA TORRE - 07/09/2020 serialNumber=S2833002E,CN=Sello de tiempo TS@ - @firma,OU=Secretaría General de Administración Digital,O=Secretaría de Estado de Función Pública,C=ES - 07/09/2020 13:24:26
Diligencia:
EXPEDIENTE:: 2020CGEN-00001
Fecha: 21/05/2020
Hora: 00:00
Und. reg:REGISTRO GENERAL

EDIFICIO PUNTO INDUSTRIAL
C.P. 29130
TEL. 952 41 71 50
FAX 952 41 33 36

AYUNTAMIENTO
DE
ALHAURIN DE LA TORRE
(MALAGA)

Nº Entidad Local 01-29007-5
C.I.F. P-2900700-B

En Alhaurín de la Torre a fecha de firma electrónica
El Ingeniero de Caminos, Canales y Puertos.
Fdo. Raúl Bullejos Hita







CVE: 07E20007A90300B4H7D8G2Q4J9
URL Comprobación:
https://sede.alhaurindelatorre.es/index.php?id=verificacion

FIRMANTE - FECHA
EMILIO RAUL BULLEJOS HITA-TÉCNICO INFRAESTRUCTURAS - 22/10/2018
serialNumber=S2833002E,CN=Sello de tiempo TS@ - @firma,OU=Secretaría General de Administración Digital,O=Secretaría de Estado de Función Pública,C=ES - 22/10/2018 13:30:05

DOCUMENTO: 20180502019
Fecha: 22/10/2018
Hora: 13:29

CVE: 07E30008A88400O7P1V2O7P9V3
URL Comprobación:
https://sede.alhaurindelatorre.es/index.php?id=verificacion

FIRMANTE - FECHA
EMILIO RAUL BULLEJOS HITA-TÉCNICO INFRAESTRUCTURAS - 08/02/2019
AURELIO ATIENZA CABRERA-ARQUITECTO.JEFE SRV. DE ARQUITECTURA Y URBANISMO - 08/02/2019
serialNumber=S2833002E,CN=Sello de tiempo TS@ - @firma,OU=Secretaría General de Administración Digital,O=Secretaría de Estado de Función Pública,C=ES - 08/02/2019 11:40:54

DOCUMENTO: 20190567428
Fecha: 08/02/2019
Hora: 11:40

CVE: 07E4000ED21B00V0K5V6I1Q1L3
URL Comprobación:
https://sede.alhaurindelatorre.es/index.php?id=verificacion

FIRMANTE - FECHA
AYUNTAMIENTO DE ALHAURÍN DE LA TORRE-AYTO. ALHAURIN DE LA TORRE - 07/09/2020
serialNumber=S2833002E,CN=Sello de tiempo TS@ - @firma,OU=Secretaría General de Administración Digital,O=Secretaría de Estado de Función Pública,C=ES - 07/09/2020 13:24:26

Diligencia:

EXPEDIENTE:: 2020CGEN-00001
Fecha: 21/05/2020
Hora: 00:00
Und. reg:REGISTRO GENERAL

AYUNTAMIENTO
DE
ALHAURIN DE LA TORRE
(M A L A G A)

Nº Entidad Local 01-29007-5
C.I.F. P-2900700-B

EDIFICIO PUNTO INDUSTRIAL
C.P. 29130
TEL. 952 41 71 50
FAX 952 41 33 36

ANEXO 2

CVE: 07E30008A88400O7P1V2O7P9V3
URL Comprobación: https://sede.alhaurindelatorre.es/index.php?id=verificacion

FIRMANTE - FECHA
EMILIO RAUL BULLEJOS HITA-TÉCNICO INFRAESTRUCTURAS - 08/02/2019
AURELIO ATIENZA CABRERA-ARQUITECTO.JEFE SRV. DE ARQUITECTURA Y URBANISMO - 08/02/2019
serialNumber=S2833002E,CN=Sello de tiempo TS@ - @firma,OU=Secretaría General de Administración Digital,O=Secretaría de Estado de Función Pública,C=ES - 08/02/2019 11:40:54

DOCUMENTO: 20190567428
Fecha: 08/02/2019
Hora: 11:40

CVE: 07E4000ED21B00V0K5V6I1Q1L3
URL Comprobación: https://sede.alhaurindelatorre.es/index.php?id=verificacion

FIRMANTE - FECHA
AYUNTAMIENTO DE ALHAURÍN DE LA TORRE-AYTO. ALHAURIN DE LA TORRE - 07/09/2020
serialNumber=S2833002E,CN=Sello de tiempo TS@ - @firma,OU=Secretaría General de Administración Digital,O=Secretaría de Estado de Función Pública,C=ES - 07/09/2020 13:24:26
Diligencia:

EXPEDIENTE:: 2020CGEN-00001
Fecha: 21/05/2020
Hora: 00:00
Und. reg:REGISTRO GENERAL

CARLOS JAVIER GUTIERREZ GARRIDO

C/Buero Vallejo n 32
Alhaurín de la Torre (Málaga)
CIF: 25713687-D

Tlfno: 666.980.180
email: excavacionesalhaurin@gmail.com

CERTIFICACIÓN

OBRA EMERGENCIA REPARACIONES HUNDIMIENTO C/BENITO PEREZ GALDOS

CÓDIGO	RESUMEN	UDS	LONGITUD	ANCHURA	ALTURA	PARCIALES	CANTIDAD	PRECIO	IMPORTE
	CAPÍTULO 01 DEMOLICION Y RETIRADA ASFALTO								
01.01	m Corte pavimento con disco								
	Ml. Corte de pavimento ó solera de aglomerado asfáltico ó mezcla bituminosa (medidas de longitud por profundidad de corte), con cortadora de disco diamante, en suelo de calles ó calzadas, i/replanteo, maquinaria auxiliar de obra y p.p. de costes indirectos.								
	Total zona afectada	1	47,00			47,00			
							47,00	0,26	12,22
01.02	m2 DEMOLICIÓN PAVIMENTO ASFÁLTICO. M. MECÁNICOS								
	Demolición por medios mecánicos, retroexcavadora, martillo o compresor, de pavimento de aglomerado asfáltico, de 15cm de espesor, incluso carga sobre camión								
	total zona afectada	1	670,00			670,00			
							670,00	3,11	2.083,70
01.03	m3 TRANSPORTE A VERTEDERO PRODUCTOS EXCAVACION								
		1	670,00		0,08	53,60			
							53,60	6,84	366,62
	TOTAL CAPÍTULO 01 DEMOLICION Y RETIRADA ASFALTO.....								2.462,54
	CAPÍTULO 02 DEMOLICION Y REPOSICION DE ACERADO								
02.01	m DEMOLICIÓN DE BORDILLO. M. MECÁNICOS								
	Demolición de bordillo colocado sobre hormigón, con medios manuales y mecánicos, incluso cimentación, carga y retirada de material resultante a vertedero, sin incluir transporte y canon de vertido.								
	bordillo acera calzada cara exterior C2	1	18,00			18,00			
	bordillo acera calzada cara interior J10	1	18,00			18,00			
	bordillo delim aparcamiento con jardinera C2	1	15,00			15,00			
							51,00	6,50	331,50
02.02	m2 DEMOL.SOLADO BALDOSAS. M. MECÁNICOS								
	Demolición de pavimentos de baldosas hidráulicas, terrazo, cerámicas o de gres, por medios manuales y mecánicos, incluso limpieza y retirada de escombros a pie de carga, sin transporte a vertedero y con p.p. de medios auxiliares.								
		1	18,00	2,00		36,00			
							36,00	6,32	227,52
02.03	m2 DEMOL.SOLERAS H.A.<15cm. M. MECÁNICOS								
	Demolición de soleras de hormigón ligeramente armado con mallazo, hasta 15 cm. de espesor, con compresor, incluso limpieza y retirada de escombros a pie de carga, sin transporte a vertedero y con p.p. de medios auxiliares, sin medidas de protección colectivas.								
		1	18,00	2,00		36,00			
							36,00	7,90	284,40
02.04	m EXCAVACION ZANJAS DE 30X30cm EN TIERRAS.								
	Excavación en zanja en tierras, con sección de 30x.30cm, realizada con medios mecánicos, incluso transporte a pié de carga.								
	BORDILLOS	1	18,00			18,00			
		1	18,00			18,00			
		1	15,00			15,00			
							51,00	1,25	63,75

CVE: 07E30008A88400O7P1V2O7P9V3
URL Comprobación: https://sede.alhaurindelatorre.es/index.php?id=verificacion

FIRMANTE - FECHA
EMILIO RAUL BULLEJOS HITA-TÉCNICO INFRAESTRUCTURAS - 08/02/2019
AURELIO ATIENZA CABRERA-ARQUITECTO.JEFE SRV. DE ARQUITECTURA Y URBANISMO - 08/02/2019
serialNumber=S2833002E,CN=Sello de tiempo TS@ - @firma,OU=Secretaría General de Administración Digital,O=Secretaría de Estado de Función Pública,C=ES - 08/02/2019 11:40:54

DOCUMENTO: 20190567428
Fecha: 08/02/2019
Hora: 11:40

CVE: 07E4000ED21B00V0K5V6I1Q1L3
URL Comprobación: https://sede.alhaurindelatorre.es/index.php?id=verificacion

FIRMANTE - FECHA
AYUNTAMIENTO DE ALHAURÍN DE LA TORRE-AYTO. ALHAURIN DE LA TORRE - 07/09/2020
serialNumber=S2833002E,CN=Sello de tiempo TS@ - @firma,OU=Secretaría General de Administración Digital,O=Secretaría de Estado de Función Pública,C=ES - 07/09/2020 13:24:26
Diligencia:

EXPEDIENTE:: 2020CGEN-00001
Fecha: 21/05/2020
Hora: 00:00
Und. reg:REGISTRO GENERAL

CARLOS JAVIER GUTIERREZ GARRIDO

C/Buero Vallejo n 32
Alhaurín de la Torre (Málaga)
CIF: 25713687-D

Tlfno: 666.980.180
email: excavacionesalhaurin@gmail.com

CERTIFICACIÓN

OBRA EMERGENCIA REPARACIONES HUNDIMIENTO C/BENITO PEREZ GALDOS

CÓDIGO	RESUMEN	UDS	LONGITUD	ANCHURA	ALTURA	PARCIALES	CANTIDAD	PRECIO	IMPORTE
02.05	m3 EXC.VAC.A MÁQUINA T.COMPACTOS								
	Excavación a cielo abierto, en terrenos compactos, por medios mecánicos, con extracción de tierras fuera de la excavación, en vaciados y con p.p. de medios auxiliares.								
		1	18,00	2,00	0,70	25,20			
							25,20	7,00	176,40
02.06	m3 TRANSPORTE A VERTEDERO PRODUCTOS EXCAVACION								
	bordillos	4,59				4,59			
	acerado, solera y base	25,2				25,20			
							29,79	6,84	203,76
02.07	m3 Zahorra artificial base 60% machaqueo								
	Zahorra artificial husos ZA(40) / ZA (25) en capas base con 60% de caras de fractura, puesta en obra, extendida y compactada, incluso preparación de la base de asiento, en capas de 20/30 cms de espesor,medido sobre perfil,Desgaste de los ángeles de los áridos <30								
		1	18,00	2,00	0,50	18,00			
							18,00	26,32	473,76
02.08	m BORDILLO TIPO C-2. 12/15, 25, 50 cm								
	Bordillo tipo C-2 trasdos de acera prefabricado de hormigón HM-40 bicapa de medidas 12/15, 25, 50 cm, sentado sobre base de hormigón en masa HM-15, incluso p.p. de rejuntado con mortero (1:1). Medida la longitud realmente ejecutada.								
	bordillo acera calzada cara exterior C2	1	18,00			18,00			
	bordillo delim aparcamiento con jardinera C2	1	15,00			15,00			
							33,00	14,29	471,57
02.09	m BORDILLO TIPO J-10. 10/10, 20, 50 cm								
	Bordillo tipo C-2 trasdos de acera prefabricado de hormigón HM-40 bicapa de medidas 10/10, 20, 50 cm, sentado sobre base de hormigón en masa HM-15, incluso p.p. de rejuntado con mortero (1:1). Medida la longitud realmente ejecutada.								
	bordillo acera calzada cara interior J10	1	18,00			18,00			
							18,00	13,22	237,96
02.10	m2 SOLERA BASE DE HORM. HM-20. e=12 cm.								
	Solera de hormigón HM-20/B/15 de 12 cm de espesor, incluso mallazo D4 a 20cm, riego previo de la base y riegos de curado durante un periodo no inferior a 7 días. Incluso nivelado con superficie alisada								
		1	18,00	2,00		36,00			
							36,00	14,95	538,20
02.11	m2 PAVIMENTO BALDOSA BOTONES 40X40 cm								
	Pavimento de baldosa hidráulica 40x40 cm tipo botones o acanalada, en formación de vado peatonal y franjas señalizadoras, sentada sobre capa de mortero 1/6 de cemento, incluso enlechado y limpieza, medido a cinta corrida sin descontar huecos.								
	PASO CEBRA	1	5,00	1,00		5,00			
							5,00	34,47	172,35
02.12	m2 SOLADO BALDOSA TACOS 40X40 CM X CM								
	Pavimento de losas de hormigon prefabricado, con tacos, igual a la existente, color gris de 40X40X4 cms, según UNE 127022, recibido con mortero de cemento y arena M40, de 4 cm de espesor, i/re-tacado, rejuntado con motero y lechada de cemento y limpieza, terminado, medido a cinta corrida.								

CVE: 07E30008A88400O7P1V2O7P9V3
URL Comprobación: https://sede.alhaurindelatorre.es/index.php?id=verificacion

FIRMANTE - FECHA
EMILIO RAUL BULLEJOS HITA-TÉCNICO INFRAESTRUCTURAS - 08/02/2019
AURELIO ATIENZA CABRERA-ARQUITECTO.JEFE SRV. DE ARQUITECTURA Y URBANISMO - 08/02/2019
serialNumber=S2833002E,CN=Sello de tiempo TS@ - @firma,OU=Secretaría General de Administración Digital,O=Secretaría de Estado de Función Pública,C=ES - 08/02/2019 11:40:54

DOCUMENTO: 20190567428
Fecha: 08/02/2019
Hora: 11:40

CVE: 07E4000ED21B00V0K5V6I1Q1L3
URL Comprobación: https://sede.alhaurindelatorre.es/index.php?id=verificacion

FIRMANTE - FECHA
AYUNTAMIENTO DE ALHAURÍN DE LA TORRE-AYTO. ALHAURIN DE LA TORRE - 07/09/2020
serialNumber=S2833002E,CN=Sello de tiempo TS@ - @firma,OU=Secretaría General de Administración Digital,O=Secretaría de Estado de Función Pública,C=ES - 07/09/2020 13:24:26
Diligencia:

EXPEDIENTE:: 2020CGEN-00001
Fecha: 21/05/2020
Hora: 00:00
Und. reg:REGISTRO GENERAL

CARLOS JAVIER GUTIERREZ GARRIDO
C/Buero Vallejo n 32
Alhaurín de la Torre (Málaga)
CIF: 25713687-D

Tlfno: 666.980.180
email: excavacionesalhaurin@gmail.com

CERTIFICACIÓN

OBRA EMERGENCIA REPARACIONES HUNDIMIENTO C/BENITO PEREZ GALDOS

CÓDIGO	RESUMEN	UDS	LONGITUD	ANCHURA	ALTURA	PARCIALES	CANTIDAD	PRECIO	IMPORTE
		1	18,00	2,00		36,00			
	A DEDUCIR PASO CEBRA	-1	5,00			-5,00			
							31,00	32,69	1.013,39
	TOTAL CAPÍTULO 02 DEMOLICION Y REPOSICION DE ACERADO.....								4.194,56
	CAPÍTULO 03 DESMONTAJE TUBERIA FUND 100 Y REPOSICION								
03.02	m3 EXC.VAC.A MÁQUINA T.COMPACTOS								
	Excavación a cielo abierto, en terrenos compactos, por medios mecánicos, con extracción de tierras fuera de la excavación, en vaciados y con p.p. de medios auxiliares.								
	TUB FUNDICION	1	24,00	0,60	0,60	8,64			
							8,64	7,00	60,48
03.03	ML DESMONTAJE TUB. FUNDICION DIAM. 100MM								
		1	24,00			24,00			
							24,00	5,33	127,92
03.04	m3 TRANSPORTE A VERTEDERO PRODUCTOS EXCAVACION								
		1	24,00	0,60	0,50	7,20			
							7,20	6,84	49,25
03.05	m3 Cama de arena								
	m3 de suministro y extendido de cama de arena en un espesor aprox de 10 cms								
		1	24,00	0,60	0,10	1,44			
							1,44	23,99	34,55
03.06	ML Suministro y montaje de tubería fundición D 100.								
	ml Tubería fundición D 100. Suministro e instalación de tubería de fundición de diámetro 100 mm, de color azul. , segun normas UNE-EN 545-2011. Incluso prueba de presión.Incluso los codos necesarios para realizar la instalación de la tubería en las curvas que sufre el recorrido , en caso de no poder solventarlos con el juego que puedan dar las campanas de los tubos.Incluyendo p.p. de medios auxiliares. Incluso limpieza y desinfección de la tubería, según se establece en R.D. 140/2003. Incluso parte proporcional de seguridad durante los trabajos: señalización, protección mediante vallado, seguridad trabajos en zanjas, EPIs...								
		1	6,00			6,00			
							6,00	25,82	154,92
03.07	ml solo montaje tuberia fundicion D100								
	ml Tubería fundición D 100. Instalación de tubería de fundición de diámetro 100 mm, de color azul. , segun normas UNE-EN 545-2011. Incluso prueba de presión.Incluso los codos necesarios para realizar la instalación de la tubería en las curvas que sufre el recorrido , en caso de no poder solventarlos con el juego que puedan dar las campanas de los tubos.Incluyendo p.p. de medios auxiliares. Incluso limpieza y desinfección de la tubería, según se establece en R.D. 140/2003. Incluso parte proporcional de seguridad durante los trabajos: señalización, protección mediante vallado, seguridad trabajos en zanjas, EPIs... NOTA: SE CONTEMPLA SOLO MANO DE OBRA, SIN SUMINISTRO TUBERIA DE FUNDICION D100								
		1	24,00			24,00			
		-6				-6,00			
							18,00	8,80	158,40

CVE: 07E30008A88400O7P1V2O7P9V3
URL Comprobación: https://sede.alhaurindelatorre.es/index.php?id=verificacion

FIRMANTE - FECHA
EMILIO RAUL BULLEJOS HITA-TÉCNICO INFRAESTRUCTURAS - 08/02/2019
AURELIO ATIENZA CABRERA-ARQUITECTO.JEFE SRV. DE ARQUITECTURA Y URBANISMO - 08/02/2019
serialNumber=S2833002E,CN=Sello de tiempo TS@ - @firma,OU=Secretaría General de Administración Digital,O=Secretaría de Estado de Función Pública,C=ES - 08/02/2019 11:40:54

DOCUMENTO: 20190567428
Fecha: 08/02/2019
Hora: 11:40

CVE: 07E4000ED21B00V0K5V6I1Q1L3
URL Comprobación: https://sede.alhaurindelatorre.es/index.php?id=verificacion

FIRMANTE - FECHA
AYUNTAMIENTO DE ALHAURÍN DE LA TORRE-AYTO. ALHAURIN DE LA TORRE - 07/09/2020
serialNumber=S2833002E,CN=Sello de tiempo TS@ - @firma,OU=Secretaría General de Administración Digital,O=Secretaría de Estado de Función Pública,C=ES - 07/09/2020 13:24:26
Diligencia:

EXPEDIENTE:: 2020CGEN-00001
Fecha: 21/05/2020
Hora: 00:00
Und. reg:REGISTRO GENERAL

CARLOS JAVIER GUTIERREZ GARRIDO
C/Buero Vallejo n 32
Alhaurín de la Torre (Málaga)
CIF: 25713687-D

Tlfno: 666.980.180
email: excavacionesalhaurin@gmail.com

CERTIFICACIÓN

OBRA EMERGENCIA REPARACIONES HUNDIMIENTO C/BENITO PEREZ GALDOS

CÓDIGO	RESUMEN	UDS	LONGITUD	ANCHURA	ALTURA	PARCIALES	CANTIDAD	PRECIO	IMPORTE
03.08	m3 Zahorra artificial base 60% machaqueo								
	Zahorra artificial husos ZA(40) / ZA (25) en capas base con 60% de caras de fractura, puesta en obra, extendida y compactada, incluso preparación de la base de asiento, en capas de 20/30 cms de espesor,medido sobre perfil,Desgaste de los ángeles de los áridos <30								
		1	24,00	0,60	0,50	7,20			
	3.14*(A^2)/4	1	-24,00	0,10		-1,88	3.14*(A^2)/4		
							5,32	26,32	140,02
	TOTAL CAPÍTULO 03 DESMONTAJE TUBERIA FUND 100 Y REPOSICION.....								725,54
	CAPÍTULO 04 FORM. NUEVO DREN FRANCES EN FONDO DE EXCAV. BAJO TUBO PLUVIAL								
04.01	m3 EXC.VAC.A MÁQUINA T.COMPACTOS								
	Excavación a cielo abierto, en terrenos compactos, por medios mecánicos, con extracción de tierras fuera de la excavación, en vaciados y con p.p. de medios auxiliares.								
		1	22,00	0,60	0,50	6,60			
							6,60	7,00	46,20
04.02	m3 TRANSPORTE A VERTEDERO PRODUCTOS EXCAVACION								
		1	22,00	0,60	0,50	6,60			
							6,60	6,84	45,14
04.03	M3.MATERIAL FILTRANTE ÁRIDO TRITURADO								
	Material filtrante en formación de dren, compuesto por árido triturado clasificado < 25 mm., colocado en zanja de drenaje longitudinal, incluso nivelación, rasanteado y compactación de la superficie de asiento, terminado.								
		1	22,00	0,60	0,50	6,60			
							6,60	22,66	149,56
04.04	M2 GEOTEXTIL								
	Geotextil con funciones de filtración, separación y drenaje, según norma UNE-EN 13.252 y art 290 del PG3								
		2	22,00	0,60		26,40			
		2	22,00	0,70		30,80			
							57,20	1,09	62,35
	TOTAL CAPÍTULO 04 FORM. NUEVO DREN FRANCES EN FONDO DE EXCAV. BAJO TUBO PLUVIAL.....								303,25
	CAPÍTULO 05 REPARACION PRISMA DE HORMIGON DE TUBOS DE ELECTR. 2 TUBOS ROTOS								
05.01	P.ADESCUBRIMIENTO BANCO TUBOS EN PRISMA DE HORM. EN TRAMO DE 1,80								
	p.a. de descubrimiento de banco de tubos con cableado eléctrico en servicio existente embebidos en prisma de hormigón en tramo de longitud de 1,80 ml								
	Total cantidades alzadas						1,00		
							1,00	222,18	222,18
05.02	UD REPARACION DE 2 TUBOS DE 160MM POLIETILENO DOBLE CAPA ELECTRICID								
	reparación de tubos descubiertos con cableado eléctrico mediante saneado de rotura y colocación de parche y hormigonado posterior de prisma								
	Total cantidades alzadas						1,00		
							1,00	159,97	159,97
	TOTAL CAPÍTULO 05 REPARACION PRISMA DE HORMIGON DE TUBOS DE ELECTR. 2 TUBOS ROTOS ...								382,15
	CAPÍTULO 06 REPOSICION TUBO PLUVIALES DIAM 500 A 3,4 MTRS DE MEDIA PROF.								

CVE: 07E30008A88400O7P1V2O7P9V3
URL Comprobación: https://sede.alhaurindelatorre.es/index.php?id=verificacion
FIRMANTE - FECHA
EMILIO RAUL BULLEJOS HITA-TÉCNICO INFRAESTRUCTURAS - 08/02/2019
AURELIO ATIENZA CABRERA-ARQUITECTO.JEFE SRV. DE ARQUITECTURA Y URBANISMO - 08/02/2019
serialNumber=S2833002E,CN=Sello de tiempo TS@ - @firma,OU=Secretaría General de Administración Digital,O=Secretaría de Estado de Función Pública,C=ES - 08/02/2019 11:40:54
DOCUMENTO: 20190567428
Fecha: 08/02/2019
Hora: 11:40

CVE: 07E4000ED21B00V0K5V6I1Q1L3
URL Comprobación: https://sede.alhaurindelatorre.es/index.php?id=verificacion
FIRMANTE - FECHA
AYUNTAMIENTO DE ALHAURÍN DE LA TORRE-AYTO. ALHAURIN DE LA TORRE - 07/09/2020
serialNumber=S2833002E,CN=Sello de tiempo TS@ - @firma,OU=Secretaría General de Administración Digital,O=Secretaría de Estado de Función Pública,C=ES - 07/09/2020 13:24:26
Diligencia:
EXPEDIENTE:: 2020CGEN-00001
Fecha: 21/05/2020
Hora: 00:00
Und. reg:REGISTRO GENERAL

CARLOS JAVIER GUTIERREZ GARRIDO
C/Buero Vallejo n 32
Alhaurín de la Torre (Málaga)
CIF: 25713687-D

Tlfno: 666.980.180
email: excavacionesalhaurin@gmail.com

CERTIFICACIÓN

OBRA EMERGENCIA REPARACIONES HUNDIMIENTO C/BENITO PEREZ GALDOS

CÓDIGO	RESUMEN	UDS	LONGITUD	ANCHURA	ALTURA	PARCIALES	CANTIDAD	PRECIO	IMPORTE
06.01	m3 EXC.VAC.A MÁQUINA T.COMPACTOS								
	Excavación a cielo abierto, en terrenos compactos, por medios mecánicos, con extracción de tierras fuera de la excavación, en vaciados y con p.p. de medios auxiliares.								
		1	22,00	4,25	3,40	317,90			
							317,90	7,00	2.225,30
06.03	m3 TRANSPORTE A VERTEDERO PRODUCTOS EXCAVACION								
		1	22,00	4,25	3,40	317,90			
							317,90	6,84	2.174,44
06.05	ML COLECTOR SANEAMIENTO PVC D 500 mm								
	Suministro e instalación de colector enterrado de PVC color rojo y rigidez 4 kN/m2; con un diámetro 500 mm., con unión por junta elástica. Colocado en zanja, medido en proyección horizontal. Totalmente instalado. Incluyendo p.p. de medios auxiliares.								
		1	18,00			18,00			
	NOTA: SE RESPETA TRAMO DE 6MTRS								
							18,00	62,21	1.119,78
06.07	m3 TERRAPLÉN C/SUELO SELECCIONADO								
	Terraplén con suelo seleccionado, según art 330 del PG-3, procedente de préstamos CBR>20, incluyendo extendido, humectación y compactación al 98% P.M., en tongadas de 40 cm y con resultados del ensayo de carga con placa circular de 300 mm de diámetro por encima de 300 MPa en el segundo ciclo de carga. Totalmente terminado.								
		1	22,00	4,25	3,40	317,90			
	3.14*(A^2)/4	1	-22,00	0,50		-8,64		3.14*(A^2)/4	
							309,26	10,53	3.256,51
	TOTAL CAPÍTULO 06 REPOSICION TUBO PLUVIALES DIAM 500 A 3,4 MTRS DE MEDIA PROF.....								8.776,03
	CAPÍTULO 07 REPOSICION COMPLETA ARQUETA A2								
07.01	ud DEMOLICION Y RETIRADA DE ARQUETA A2 EXISTENTE								
	p.a. de demolición de arqueta existente con cables elèctricos en servicio por medios mecánicos, extracción de escombro y retirada a vertedero								
	Total cantidades alzadas						1,00		
							1,00	222,18	222,18
07.02	ud SUMINISTRO E INSTALACION ARQUETA A-2								
	Suministro y colocación de arqueta de registro con cables elèctricos en servicio cosistente en aporte y colocación de arqueta prefabricada de hormigón TIPO A2, colocada sobre solera de hormigón H-125, con nuevo marco de fundición, totalmente montada y embocado de tubos preexistentes, totalmente terminada.								
	Total cantidades alzadas						1,00		
							1,00	235,06	235,06
07.03	ud RECRECIDO DE ARQUETA A2 80 CMS								
	ud de recrecido de arqueta A2 con ladrillo performado asentado con mortero de cemento en una altura de 60 cms								
	Total cantidades alzadas						1,00		
							1,00	106,65	106,65
	TOTAL CAPÍTULO 07 REPOSICION COMPLETA ARQUETA A2.....								563,89
	CAPÍTULO 08 REPOSICION DE POZO CIRCULAR DE 1M ANCHO X 4 ALTO								

CVE: 07E30008A88400O7P1V2O7P9V3
URL Comprobación: https://sede.alhaurindelatorre.es/index.php?id=verificacion

FIRMANTE - FECHA
EMILIO RAUL BULLEJOS HITA-TÉCNICO INFRAESTRUCTURAS - 08/02/2019
AURELIO ATIENZA CABRERA-ARQUITECTO.JEFE SRV. DE ARQUITECTURA Y URBANISMO - 08/02/2019
serialNumber=S2833002E,CN=Sello de tiempo TS@ - @firma,OU=Secretaría General de Administración Digital,O=Secretaría de Estado de Función Pública,C=ES - 08/02/2019 11:40:54

DOCUMENTO: 20190567428
Fecha: 08/02/2019
Hora: 11:40

CVE: 07E4000ED21B00V0K5V6I1Q1L3
URL Comprobación: https://sede.alhaurindelatorre.es/index.php?id=verificacion

FIRMANTE - FECHA
AYUNTAMIENTO DE ALHAURÍN DE LA TORRE-AYTO. ALHAURIN DE LA TORRE - 07/09/2020
serialNumber=S2833002E,CN=Sello de tiempo TS@ - @firma,OU=Secretaría General de Administración Digital,O=Secretaría de Estado de Función Pública,C=ES - 07/09/2020 13:24:26
Diligencia:

EXPEDIENTE:: 2020CGEN-00001
Fecha: 21/05/2020
Hora: 00:00
Und. reg:REGISTRO GENERAL

CARLOS JAVIER GUTIERREZ GARRIDO
C/Buero Vallejo n 32
Alhaurín de la Torre (Málaga)
CIF: 25713687-D

Tlfno: 666.980.180
email: excavacionesalhaurin@gmail.com

CERTIFICACIÓN

OBRA EMERGENCIA REPARACIONES HUNDIMIENTO C/BENITO PEREZ GALDOS

CÓDIGO	RESUMEN	UDS	LONGITUD	ANCHURA	ALTURA	PARCIALES	CANTIDAD	PRECIO	IMPORTE
08.01	m3 EXC.VAC.A MÁQUINA T.COMPACTOS								
	Excavación a cielo abierto, en terrenos compactos, por medios mecánicos, con extracción de tierras fuera de la excavación, en vaciados y con p.p. de medios auxiliares.								
	EXCAVAC CONTORNO POZO	1	2,00	2,00	4,00	16,00			
							16,00	7,00	112,00
08.02	ud DEMOLICION DE POZO EXISTENTE								
	Total cantidades alzadas						1,00		
							1,00	44,44	44,44
08.03	m3 TRANSPORTE A VERTEDERO PRODUCTOS EXCAVACION								
	EXCAVAC CONTORNO POZO	1	2,00	2,00	4,00	16,00			
							16,00	6,84	109,44
08.05	ML SUMINISTRO Y COLOCACION POZO CIRCULAR 1M DIAM X 4 MTR ALT								
	ml de suministro y colocación de pozo prefabricado de hormigón de 1 mtr de diámetro, incluso medios auxiliares de elevación y embocadura de tubos								
	Total cantidades alzadas						4,00		
							4,00	133,30	533,20
	TOTAL CAPÍTULO 08 REPOSICION DE POZO CIRCULAR DE 1M ANCHO X 4 ALTO.....								799,08
	CAPÍTULO 09 REPOSICION DE 3 INMBORNALES								
09.01	ud DEMOLICION DE IMBORBAL EXISTENTE Y TRANSP VERTEDERO								
	ud de demolición de imbornal existente de calzada con recuperación de la rejilla absorbedora y marco								
	Imbornal sin buzón	2				2,00			
	Imbornal con buzón	1				1,00			
							3,00	26,66	79,98
09.02	Ud COLOCACION DE NUEVO IMBORNAL DE CALZADA 30X40 CM.								
	Ud. Sumidero de calzada de 30x40cm. de hormigón HM-20 N/mm2. para desagüe de pluviales, incluso conexión a la red general de saneamiento (Se reutilza la rejilla del desmontado)								
	Imbornal sin buzón	2				2,00			
	Imbornal con buzón	1				1,00			
							3,00	80,98	242,94
09.03	UD COLOCACION DE BUZON ABSORBEDOR DE FUND. EN BORDILLO								
	ud de suministro y colocación de bordillo-buzón absorbedor de calzada de fundición asentado con mortero de cemento incluso arqueta prefabricada de hormigón y conexionado a tubo de pluviales (Se reutiliza buzón)								
	buzón	1				1,00			
							1,00	111,98	111,98
	TOTAL CAPÍTULO 09 REPOSICION DE 3 INMBORNALES.....								434,90
	CAPÍTULO 10 SANEO DE BLANDONES EN UN AREA DE 670 M2								
10.01	m3 EXC.VAC.A MÁQUINA T.COMPACTOS								
	Excavación a cielo abierto, en terrenos compactos, por medios mecánicos, con extracción de tierras fuera de la excavación, en vaciados y con p.p. de medios auxiliares.								
	superf actuacion (m2) x altura (m)	1	670,00		0,25	167,50			
		1	395,00		0,70	276,50			

CVE: 07E30008A88400O7P1V2O7P9V3
URL Comprobación: https://sede.alhaurindelatorre.es/index.php?id=verificacion
FIRMANTE - FECHA
EMILIO RAUL BULLEJOS HITA-TÉCNICO INFRAESTRUCTURAS - 08/02/2019
AURELIO ATIENZA CABRERA-ARQUITECTO.JEFE SRV. DE ARQUITECTURA Y URBANISMO - 08/02/2019
serialNumber=S2833002E,CN=Sello de tiempo TS@ - @firma,OU=Secretaría General de Administración Digital,O=Secretaría de Estado de Función Pública,C=ES - 08/02/2019 11:40:54
DOCUMENTO: 20190567428
Fecha: 08/02/2019
Hora: 11:40

CVE: 07E4000ED21B00V0K5V6I1Q1L3
URL Comprobación: https://sede.alhaurindelatorre.es/index.php?id=verificacion
FIRMANTE - FECHA
AYUNTAMIENTO DE ALHAURÍN DE LA TORRE-AYTO. ALHAURIN DE LA TORRE - 07/09/2020
serialNumber=S2833002E,CN=Sello de tiempo TS@ - @firma,OU=Secretaría General de Administración Digital,O=Secretaría de Estado de Función Pública,C=ES - 07/09/2020 13:24:26
Diligencia:
EXPEDIENTE:: 2020CGEN-00001
Fecha: 21/05/2020
Hora: 00:00
Und. reg:REGISTRO GENERAL

CARLOS JAVIER GUTIERREZ GARRIDO
C/Buero Vallejo n 32
Alhaurín de la Torre (Málaga)
CIF: 25713687-D

Tlfno: 666.980.180
email: excavacionesalhaurin@gmail.com

CERTIFICACIÓN

OBRA EMERGENCIA REPARACIONES HUNDIMIENTO C/BENITO PEREZ GALDOS

CÓDIGO	RESUMEN	UDS	LONGITUD	ANCHURA	ALTURA	PARCIALES	CANTIDAD	PRECIO	IMPORTE
							444,00	7,00	3.108,00
10.02	m2 RASANTEO CORONACIÓN EXPLANADA								
	Rasanteo y refino, de la superficie de coronación de explanada de desmonte y terraplén, en terreno sin clasificar, así como aporte del material necesario y retirada del sobrante a vertedero o lugar de empleo, extendido, humectación y compactación.								
		1	670,00			670,00			
							670,00	1,37	917,90
10.03	m3 TERRAPLÉN C/SUELO SELECCIONADO								
	Terraplén con suelo seleccionado, según art 330 del PG-3, procedente de préstamos CBR>20, incluyendo extendido, humectación y compactación al 98% P.M., en tongadas de 40 cm y con resultados del ensayo de carga con placa circular de 300 mm de diámetro por encima de 300 MPa en el segundo ciclo de carga. Totalmente terminado.								
	capa zahorra de terminación	1	395,00		0,70	276,50			
							276,50	10,53	2.911,55
10.04	m3 Zahorra artificial base 60% machaqueo								
	Zahorra artificial husos ZA(40) / ZA (25) en capas base con 60% de caras de fractura, puesta en obra, extendida y compactada, incluso preparación de la base de asiento, en capas de 20/30 cms de espesor,medido sobre perfil,Desgaste de los ángeles de los áridos <30								
	capa zahorra de terminación	1	670,00		0,25	167,50			
							167,50	26,32	4.408,60
	TOTAL CAPÍTULO 10 SANEO DE BLANDONES EN UN AREA DE 670 M2.....								11.346,05
	CAPÍTULO 11 DESMONT Y MONTAJE DE ARQUETA DE REGISTRO DE AGUA POT DIMS 30X30								
11.01	UD DESMONTAJE Y MONTAJE DE ARQUETA DE REG. DE AGUA POTABLE 30X30								
	ud de desmontaje y montaje de arqueta de registro de agua potable de dimensiones 30cm x 30cm para adaptarla a la altura de terminación del pavimento								
	Total cantidades alzadas						1,00		
							1,00	26,66	26,66
	TOTAL CAPÍTULO 11 DESMONT Y MONTAJE DE ARQUETA DE REGISTRO DE AGUA POT DIMS 30X30.....								26,66
	CAPÍTULO 12 ASFALTADO DE ZONA AFECTADA EN GROSOR DE 8 CMS								
12.01	t M.B.C. TIPO AC-16 surf S (S-12)								
	Suministro y puesta en obra de M.B.C. tipo AC 16 SURF 35/50 S CALIZA (antigua S-12) en capas de rodadura de 8cm de espesor, extendida y compactada,.Filler de aportación de cemento y betún asfáltico, barrido previo de la superficie, así como riego asfáltico de adeherencia o imprimación necesario. Incluso señalización de obra. (Densidad 2,55Tn/m³)								
	zona asfaltada	2,5	670,00		0,08	134,00			
							134,00	47,86	6.413,24
12.02	p.a.TRASLADO DE EQUIPOS DE ASFALTADO								
	P.A. de traslado de equipos de asfaltado al tajo								
	Total cantidades alzadas						1,00		
							1,00	3.000,00	3.000,00
	TOTAL CAPÍTULO 12 ASFALTADO DE ZONA AFECTADA EN GROSOR DE 8 CMS								9.413,24
	CAPÍTULO 13 SEÑALIZACION HORIZONTAL								

CVE: 07E30008A88400O7P1V2O7P9V3
URL Comprobación: https://sede.alhaurindelatorre.es/index.php?id=verificacion

FIRMANTE - FECHA
EMILIO RAUL BULLEJOS HITA-TÉCNICO INFRAESTRUCTURAS - 08/02/2019
AURELIO ATIENZA CABRERA-ARQUITECTO.JEFE SRV. DE ARQUITECTURA Y URBANISMO - 08/02/2019
serialNumber=S2833002E,CN=Sello de tiempo TS@ - @firma,OU=Secretaría General de Administración Digital,O=Secretaría de Estado de Función Pública,C=ES - 08/02/2019 11:40:54

DOCUMENTO: 20190567428
Fecha: 08/02/2019
Hora: 11:40

CVE: 07E4000ED21B00V0K5V6I1Q1L3
URL Comprobación: https://sede.alhaurindelatorre.es/index.php?id=verificacion

FIRMANTE - FECHA
AYUNTAMIENTO DE ALHAURÍN DE LA TORRE-AYTO. ALHAURIN DE LA TORRE - 07/09/2020
serialNumber=S2833002E,CN=Sello de tiempo TS@ - @firma,OU=Secretaría General de Administración Digital,O=Secretaría de Estado de Función Pública,C=ES - 07/09/2020 13:24:26
Diligencia:

EXPEDIENTE:: 2020CGEN-00001
Fecha: 21/05/2020
Hora: 00:00
Und. reg:REGISTRO GENERAL

CARLOS JAVIER GUTIERREZ GARRIDO

C/Buero Vallejo n 32
Alhaurín de la Torre (Málaga)
CIF: 25713687-D

Tlfno: 666.980.180
email: excavacionesalhaurin@gmail.com

CERTIFICACIÓN

OBRA EMERGENCIA REPARACIONES HUNDIMIENTO C/BENITO PEREZ GALDOS

CÓDIGO	RESUMEN	UDS	LONGITUD	ANCHURA	ALTURA	PARCIALES	CANTIDAD	PRECIO	IMPORTE
13.01	m2 MARCA VIAL EN CEBREADOS PINT. 2 COMP.								
	Marca vial en cebreados (pasos peatones, isletas, etc) realizada con pintura dos componentes blanca o amarilla reflexiva, incluso replanteo y premarcaje.								
	Paso Peatonal (N-O)	11	5,00	0,40		22,00			
		2	11,00	0,40		8,80			
							30,80	8,79	270,73
13.02	m MARCA VIAL DE 15 CM ANCHO PINT. ACR.								
	Marca vial de 10 cm de ancho continua o discontinua realizada con pintura acrílica blanca o amarilla reflexiva, incluso premarcaje.								
		1	20,00			20,00			
		1	20,00			20,00			
							40,00	0,88	35,20

TOTAL CAPÍTULO 13 SEÑALIZACION HORIZONTAL..... 305,93

TOTAL..... 39.733,82

CVE: 07E30008A88400O7P1V2O7P9V3
URL Comprobación: https://sede.alhaurindelatorre.es/index.php?id=verificacion

FIRMANTE - FECHA
EMILIO RAUL BULLEJOS HITA-TÉCNICO INFRAESTRUCTURAS - 08/02/2019
AURELIO ATIENZA CABRERA-ARQUITECTO.JEFE SRV. DE ARQUITECTURA Y URBANISMO - 08/02/2019
serialNumber=S2833002E,CN=Sello de tiempo TS@ - @firma,OU=Secretaría General de Administración Digital,O=Secretaría de Estado de Función Pública,C=ES - 08/02/2019 11:40:54

DOCUMENTO: 20190567428
Fecha: 08/02/2019
Hora: 11:40

CVE: 07E4000ED21B00V0K5V6I1Q1L3
URL Comprobación: https://sede.alhaurindelatorre.es/index.php?id=verificacion

FIRMANTE - FECHA
AYUNTAMIENTO DE ALHAURÍN DE LA TORRE-AYTO. ALHAURIN DE LA TORRE - 07/09/2020
serialNumber=S2833002E,CN=Sello de tiempo TS@ - @firma,OU=Secretaría General de Administración Digital,O=Secretaría de Estado de Función Pública,C=ES - 07/09/2020 13:24:26

Diligencia:

EXPEDIENTE:: 2020CGEN-00001
Fecha: 21/05/2020
Hora: 00:00
Und. reg:REGISTRO GENERAL

CARLOS JAVIER GUTIERREZ GARRIDO

C/Buero Vallejo n 32
Alhaurín de la Torre (Málaga)
CIF: 25713687-D

Tlfno: 666.980.180
email: excavacionesalhaurin@gmail.com

RESUMEN DE CERTIFICACIÓN Nº 1

OBRA EMERGENCIA REPARACIONES HUNDIMIENTO C/BENITO PEREZ GALDOS

CAPITULO	RESUMEN	EUROS	%
1	DEMOLICION Y RETIRADA ASFALTO	2.462,54	6,20
2	DEMOLICION Y REPOSICION DE ACERADO	4.194,56	10,56
3	DESMONTAJE TUBERIA FUND 100 Y REPOSICION	725,54	1,83
4	FORM. NUEVO DREN FRANCES EN FONDO DE EXCAV. BAJO TUBO PLUVIAL	303,25	0,76
5	REPARACION PRISMA DE HORMIGON DE TUBOS DE ELECTR. 2 TUBOS ROTOS	382,15	0,96
6	REPOSICION TUBO PLUVIALES DIAM 500 A 3,4 MTRS DE MEDIA PROF	8.776,03	22,09
7	REPOSICION COMPLETA ARQUETA A2	563,89	1,42
8	REPOSICION DE POZO CIRCULAR DE 1M ANCHO X 4 ALTO	799,08	2,01
9	REPOSICION DE 3 INMBORNALES	434,90	1,09
10	SANEO DE BLANDONES EN UN AREA DE 670 M2	11.346,05	28,56
11	DESMONT Y MONTAJE DE ARQUETA DE REGISTRO DE AGUA POT DIMS 30X30	26,66	0,07
12	ASFALTADO DE ZONA AFECTADA EN GROSOR DE 8 CMS	9.413,24	23,69
13	SEÑALIZACION HORIZONTAL	305,93	0,77

TOTAL EJECUCIÓN MATERIAL		39.733,82
% de ejecución respecto a presupuesto	100,00	
13,00% Gastos generales	5.165,40	
6,00% Beneficio industrial	2.384,03	
SUMA DE G.G. y B.I.		7.549,43
TOTAL EJECUCIÓN POR CONTRATA		47.283,25
21,00% IVA	9.929,48	
TOTAL CERTIFICACIÓN Nº 1		57.212,73

Asciende la presente certificación a la expresada cantidad de CINCUENTA Y SIETE MIL DOSCIENTOS DOCE EUROS con SETENTA Y TRES CÉNTIMOS

, a 11 de Diciembre de 2018.

La dirección facultativa

La empresa constructora

CVE: 07E30008A88400O7P1V2O7P9V3
URL Comprobación: https://sede.alhaurindelatorre.es/index.php?id=verificacion

FIRMANTE - FECHA
EMILIO RAUL BULLEJOS HITA-TÉCNICO INFRAESTRUCTURAS - 08/02/2019
AURELIO ATIENZA CABRERA-ARQUITECTO.JEFE SRV. DE ARQUITECTURA Y URBANISMO - 08/02/2019
serialNumber=S2833002E,CN=Sello de tiempo TS@ - @firma,OU=Secretaría General de Administración Digital,O=Secretaría de Estado de Función Pública,C=ES - 08/02/2019 11:40:54

DOCUMENTO: 20190567428
Fecha: 08/02/2019
Hora: 11:40

CVE: 07E4000ED21B00V0K5V6I1Q1L3
URL Comprobación: https://sede.alhaurindelatorre.es/index.php?id=verificacion

FIRMANTE - FECHA
AYUNTAMIENTO DE ALHAURÍN DE LA TORRE-AYTO. ALHAURIN DE LA TORRE - 07/09/2020
serialNumber=S2833002E,CN=Sello de tiempo TS@ - @firma,OU=Secretaría General de Administración Digital,O=Secretaría de Estado de Función Pública,C=ES - 07/09/2020 13:24:26
Diligencia:

EXPEDIENTE:: 2020CGEN-00001
Fecha: 21/05/2020
Hora: 00:00
Und. reg:REGISTRO GENERAL

AYUNTAMIENTO
DE
ALHAURIN DE LA TORRE
(M A L A G A)

Nº Entidad Local 01-29007-5
C.I.F. P-2900700-B

EDIFICIO PUNTO INDUSTRIAL
C.P. 29130
TEL. 952 41 71 50
FAX 952 41 33 36

ANEXO 3

CVE: 07E30008A88400O7P1V2O7P9V3
URL Comprobación: https://sede.alhaurindelatorre.es/index.php?id=verificacion

FIRMANTE - FECHA
EMILIO RAUL BULLEJOS HITA-TÉCNICO INFRAESTRUCTURAS - 08/02/2019
AURELIO ATIENZA CABRERA-ARQUITECTO.JEFE SRV. DE ARQUITECTURA Y URBANISMO - 08/02/2019
serialNumber=S2833002E,CN=Sello de tiempo TS@ - @firma,OU=Secretaría General de Administración Digital,O=Secretaría de Estado de Función Pública,C=ES - 08/02/2019 11:40:54

DOCUMENTO: 20190567428
Fecha: 08/02/2019
Hora: 11:40

CVE: 07E4000ED21B00V0K5V6I1Q1L3
URL Comprobación: https://sede.alhaurindelatorre.es/index.php?id=verificacion

FIRMANTE - FECHA
AYUNTAMIENTO DE ALHAURÍN DE LA TORRE-AYTO. ALHAURIN DE LA TORRE - 07/09/2020
serialNumber=S2833002E,CN=Sello de tiempo TS@ - @firma,OU=Secretaría General de Administración Digital,O=Secretaría de Estado de Función Pública,C=ES - 07/09/2020 13:24:26
Diligencia:

EXPEDIENTE:: 2020CGEN-00001
Fecha: 21/05/2020
Hora: 00:00
Und. reg:REGISTRO GENERAL





CVE: 07E30008A88400O7P1V2O7P9V3
URL Comprobación:
https://sede.alhaurindelatorre.es/index.php?id=verificacion

FIRMANTE - FECHA
EMILIO RAUL BULLEJOS HITA-TÉCNICO INFRAESTRUCTURAS - 08/02/2019
AURELIO ATIENZA CABRERA-ARQUITECTO.JEFE SRV. DE ARQUITECTURA Y URBANISMO - 08/02/2019
serialNumber=S2833002E,CN=Sello de tiempo TS@ - @firma,OU=Secretaría General de Administración Digital,O=Secretaría de Estado de Función Pública,C=ES - 08/02/2019 11:40:54

DOCUMENTO: 20190567428
Fecha: 08/02/2019
Hora: 11:40

CVE: 07E4000ED21B00V0K5V6I1Q1L3
URL Comprobación:
https://sede.alhaurindelatorre.es/index.php?id=verificacion

FIRMANTE - FECHA
AYUNTAMIENTO DE ALHAURÍN DE LA TORRE-AYTO. ALHAURIN DE LA TORRE - 07/09/2020
serialNumber=S2833002E,CN=Sello de tiempo TS@ - @firma,OU=Secretaría General de Administración Digital,O=Secretaría de Estado de Función Pública,C=ES - 07/09/2020 13:24:26

Diligencia:

EXPEDIENTE:: 2020CGEN-00001
Fecha: 21/05/2020
Hora: 00:00
Und. reg:REGISTRO GENERAL





CVE: 07E30008A88400O7P1V2O7P9V3
URL Comprobación: https://sede.alhaurindelatorre.es/index.php?id=verificacion

FIRMANTE - FECHA
EMILIO RAUL BULLEJOS HITA-TÉCNICO INFRAESTRUCTURAS - 08/02/2019
AURELIO ATIENZA CABRERA-ARQUITECTO.JEFE SRV. DE ARQUITECTURA Y URBANISMO - 08/02/2019
serialNumber=S2833002E,CN=Sello de tiempo TS@ - @firma,OU=Secretaría General de Administración Digital,O=Secretaría de Estado de Función Pública,C=ES - 08/02/2019 11:40:54

DOCUMENTO: 20190567428
Fecha: 08/02/2019
Hora: 11:40

CVE: 07E4000ED21B00V0K5V6I1Q1L3
URL Comprobación: https://sede.alhaurindelatorre.es/index.php?id=verificacion

FIRMANTE - FECHA
AYUNTAMIENTO DE ALHAURÍN DE LA TORRE-AYTO. ALHAURIN DE LA TORRE - 07/09/2020
serialNumber=S2833002E,CN=Sello de tiempo TS@ - @firma,OU=Secretaría General de Administración Digital,O=Secretaría de Estado de Función Pública,C=ES - 07/09/2020 13:24:26

Diligencia:

EXPEDIENTE:: 2020CGEN-00001
Fecha: 21/05/2020
Hora: 00:00
Und. reg:REGISTRO GENERAL





CVE: 07E30008A88400O7P1V2O7P9V3
URL Comprobación:
https://sede.alhaurindelatorre.es/index.php?id=verificacion

FIRMANTE - FECHA
EMILIO RAUL BULLEJOS HITA-TÉCNICO INFRAESTRUCTURAS - 08/02/2019
AURELIO ATIENZA CABRERA-ARQUITECTO.JEFE SRV. DE ARQUITECTURA Y URBANISMO - 08/02/2019
serialNumber=S2833002E,CN=Sello de tiempo TS@ - @firma,OU=Secretaría General de Administración Digital,O=Secretaría de Estado de Función Pública,C=ES - 08/02/2019 11:40:54

DOCUMENTO: 20190567428
Fecha: 08/02/2019
Hora: 11:40

CVE: 07E4000ED21B00V0K5V6I1Q1L3
URL Comprobación:
https://sede.alhaurindelatorre.es/index.php?id=verificacion

FIRMANTE - FECHA
AYUNTAMIENTO DE ALHAURÍN DE LA TORRE-AYTO. ALHAURIN DE LA TORRE - 07/09/2020
serialNumber=S2833002E,CN=Sello de tiempo TS@ - @firma,OU=Secretaría General de Administración Digital,O=Secretaría de Estado de Función Pública,C=ES - 07/09/2020 13:24:26

Diligencia:

EXPEDIENTE:: 2020CGEN-00001
Fecha: 21/05/2020
Hora: 00:00
Und. reg:REGISTRO GENERAL





CVE: 07E30008A88400O7P1V2O7P9V3
URL Comprobación:
https://sede.alhaurindelatorre.es/index.php?id=verificacion

FIRMANTE - FECHA
EMILIO RAUL BULLEJOS HITA-TÉCNICO INFRAESTRUCTURAS - 08/02/2019
AURELIO ATIENZA CABRERA-ARQUITECTO.JEFE SRV. DE ARQUITECTURA Y URBANISMO - 08/02/2019
serialNumber=S2833002E,CN=Sello de tiempo TS@ - @firma,OU=Secretaría General de Administración Digital,O=Secretaría de Estado de Función Pública,C=ES - 08/02/2019 11:40:54

DOCUMENTO: 20190567428
Fecha: 08/02/2019
Hora: 11:40

CVE: 07E4000ED21B00V0K5V6I1Q1L3
URL Comprobación:
https://sede.alhaurindelatorre.es/index.php?id=verificacion

FIRMANTE - FECHA
AYUNTAMIENTO DE ALHAURÍN DE LA TORRE-AYTO. ALHAURIN DE LA TORRE - 07/09/2020
serialNumber=S2833002E,CN=Sello de tiempo TS@ - @firma,OU=Secretaría General de Administración Digital,O=Secretaría de Estado de Función Pública,C=ES - 07/09/2020 13:24:26

Diligencia:

EXPEDIENTE:: 2020CGEN-00001
Fecha: 21/05/2020
Hora: 00:00
Und. reg:REGISTRO GENERAL





CVE: 07E30008A88400O7P1V2O7P9V3
URL Comprobación:
https://sede.alhaurindelatorre.es/index.php?id=verificacion

FIRMANTE - FECHA
EMILIO RAUL BULLEJOS HITA-TÉCNICO INFRAESTRUCTURAS - 08/02/2019
AURELIO ATIENZA CABRERA-ARQUITECTO.JEFE SRV. DE ARQUITECTURA Y URBANISMO - 08/02/2019
serialNumber=S2833002E,CN=Sello de tiempo TS@ - @firma,OU=Secretaría General de Administración Digital,O=Secretaría de Estado de Función Pública,C=ES - 08/02/2019 11:40:54

DOCUMENTO: 20190567428
Fecha: 08/02/2019
Hora: 11:40

CVE: 07E4000ED21B00V0K5V6I1Q1L3
URL Comprobación:
https://sede.alhaurindelatorre.es/index.php?id=verificacion

FIRMANTE - FECHA
AYUNTAMIENTO DE ALHAURÍN DE LA TORRE-AYTO. ALHAURIN DE LA TORRE - 07/09/2020
serialNumber=S2833002E,CN=Sello de tiempo TS@ - @firma,OU=Secretaría General de Administración Digital,O=Secretaría de Estado de Función Pública,C=ES - 07/09/2020 13:24:26

Diligencia:

EXPEDIENTE:: 2020CGEN-00001
Fecha: 21/05/2020
Hora: 00:00
Und. reg:REGISTRO GENERAL





CVE: 07E30008A88400O7P1V2O7P9V3
URL Comprobación:
https://sede.alhaurindelatorre.es/index.php?id=verificacion

FIRMANTE - FECHA
EMILIO RAUL BULLEJOS HITA-TÉCNICO INFRAESTRUCTURAS - 08/02/2019
AURELIO ATIENZA CABRERA-ARQUITECTO.JEFE SRV. DE ARQUITECTURA Y URBANISMO - 08/02/2019
serialNumber=S2833002E,CN=Sello de tiempo TS@ - @firma,OU=Secretaría General de Administración Digital,O=Secretaría de Estado de Función Pública,C=ES - 08/02/2019 11:40:54

DOCUMENTO: 20190567428
Fecha: 08/02/2019
Hora: 11:40

CVE: 07E4000ED21B00V0K5V6I1Q1L3
URL Comprobación:
https://sede.alhaurindelatorre.es/index.php?id=verificacion

FIRMANTE - FECHA
AYUNTAMIENTO DE ALHAURÍN DE LA TORRE-AYTO. ALHAURIN DE LA TORRE - 07/09/2020
serialNumber=S2833002E,CN=Sello de tiempo TS@ - @firma,OU=Secretaría General de Administración Digital,O=Secretaría de Estado de Función Pública,C=ES - 07/09/2020 13:24:26
Diligencia:

EXPEDIENTE:: 2020CGEN-00001
Fecha: 21/05/2020
Hora: 00:00
Und. reg:REGISTRO GENERAL





CVE: 07E30008A88400O7P1V2O7P9V3
URL Comprobación:
https://sede.alhaurindelatorre.es/index.php?id=verificacion

FIRMANTE - FECHA
EMILIO RAUL BULLEJOS HITA-TÉCNICO INFRAESTRUCTURAS - 08/02/2019
AURELIO ATIENZA CABRERA-ARQUITECTO.JEFE SRV. DE ARQUITECTURA Y URBANISMO - 08/02/2019
serialNumber=S2833002E,CN=Sello de tiempo TS@ - @firma,OU=Secretaría General de Administración Digital,O=Secretaría de Estado de Función Pública,C=ES - 08/02/2019 11:40:54

DOCUMENTO: 20190567428
Fecha: 08/02/2019
Hora: 11:40

CVE: 07E4000ED21B00V0K5V6I1Q1L3
URL Comprobación:
https://sede.alhaurindelatorre.es/index.php?id=verificacion

FIRMANTE - FECHA
AYUNTAMIENTO DE ALHAURÍN DE LA TORRE-AYTO. ALHAURIN DE LA TORRE - 07/09/2020
serialNumber=S2833002E,CN=Sello de tiempo TS@ - @firma,OU=Secretaría General de Administración Digital,O=Secretaría de Estado de Función Pública,C=ES - 07/09/2020 13:24:26

Diligencia:

EXPEDIENTE:: 2020CGEN-00001
Fecha: 21/05/2020
Hora: 00:00
Und. reg:REGISTRO GENERAL





CVE: 07E30008A88400O7P1V2O7P9V3 URL Comprobación: https://sede.alhaurindelatorre.es/index.php?id=verificacion	**FIRMANTE - FECHA** EMILIO RAUL BULLEJOS HITA-TÉCNICO INFRAESTRUCTURAS - 08/02/2019 AURELIO ATIENZA CABRERA-ARQUITECTO.JEFE SRV. DE ARQUITECTURA Y URBANISMO - 08/02/2019 serialNumber=S2833002E,CN=Sello de tiempo TS@ - @firma,OU=Secretaría General de Administración Digital,O=Secretaría de Estado de Función Pública,C=ES - 08/02/2019 11:40:54	**DOCUMENTO: 20190567428** Fecha: 08/02/2019 Hora: 11:40

CVE: 07E4000ED21B00V0K5V6I1Q1L3 URL Comprobación: https://sede.alhaurindelatorre.es/index.php?id=verificacion	**FIRMANTE - FECHA** AYUNTAMIENTO DE ALHAURÍN DE LA TORRE-AYTO. ALHAURIN DE LA TORRE - 07/09/2020 serialNumber=S2833002E,CN=Sello de tiempo TS@ - @firma,OU=Secretaría General de Administración Digital,O=Secretaría de Estado de Función Pública,C=ES - 07/09/2020 13:24:26 *Diligencia:*	**EXPEDIENTE:: 2020CGEN-00001** Fecha: 21/05/2020 Hora: 00:00 Und. reg:REGISTRO GENERAL





CVE: 07E30008A88400O7P1V2O7P9V3
URL Comprobación:
https://sede.alhaurindelatorre.es/index.php?id=verificacion

FIRMANTE - FECHA
EMILIO RAUL BULLEJOS HITA-TÉCNICO INFRAESTRUCTURAS - 08/02/2019
AURELIO ATIENZA CABRERA-ARQUITECTO.JEFE SRV. DE ARQUITECTURA Y URBANISMO - 08/02/2019
serialNumber=S2833002E,CN=Sello de tiempo TS@ - @firma,OU=Secretaría General de Administración Digital,O=Secretaría de Estado de Función Pública,C=ES - 08/02/2019 11:40:54

DOCUMENTO: 20190567428
Fecha: 08/02/2019
Hora: 11:40

CVE: 07E4000ED21B00V0K5V6I1Q1L3
URL Comprobación:
https://sede.alhaurindelatorre.es/index.php?id=verificacion

FIRMANTE - FECHA
AYUNTAMIENTO DE ALHAURÍN DE LA TORRE-AYTO. ALHAURIN DE LA TORRE - 07/09/2020
serialNumber=S2833002E,CN=Sello de tiempo TS@ - @firma,OU=Secretaría General de Administración Digital,O=Secretaría de Estado de Función Pública,C=ES - 07/09/2020 13:24:26
Diligencia:

EXPEDIENTE:: 2020CGEN-00001
Fecha: 21/05/2020
Hora: 00:00
Und. reg:REGISTRO GENERAL





CVE: 07E30008A88400O7P1V2O7P9V3
URL Comprobación:
https://sede.alhaurindelatorre.es/index.php?id=verificacion

FIRMANTE - FECHA
EMILIO RAUL BULLEJOS HITA-TÉCNICO INFRAESTRUCTURAS - 08/02/2019
AURELIO ATIENZA CABRERA-ARQUITECTO.JEFE SRV. DE ARQUITECTURA Y URBANISMO - 08/02/2019
serialNumber=S2833002E,CN=Sello de tiempo TS@ - @firma,OU=Secretaría General de Administración Digital,O=Secretaría de Estado de Función Pública,C=ES - 08/02/2019 11:40:54

DOCUMENTO: 20190567428
Fecha: 08/02/2019
Hora: 11:40

CVE: 07E4000ED21B00V0K5V6I1Q1L3
URL Comprobación:
https://sede.alhaurindelatorre.es/index.php?id=verificacion

FIRMANTE - FECHA
AYUNTAMIENTO DE ALHAURÍN DE LA TORRE-AYTO. ALHAURIN DE LA TORRE - 07/09/2020
serialNumber=S2833002E,CN=Sello de tiempo TS@ - @firma,OU=Secretaría General de Administración Digital,O=Secretaría de Estado de Función Pública,C=ES - 07/09/2020 13:24:26

Diligencia:

EXPEDIENTE:: 2020CGEN-00001
Fecha: 21/05/2020
Hora: 00:00
Und. reg:REGISTRO GENERAL





CVE: 07E30008A88400O7P1V2O7P9V3
URL Comprobación:
https://sede.alhaurindelatorre.es/index.php?id=verificacion

FIRMANTE - FECHA
EMILIO RAUL BULLEJOS HITA-TÉCNICO INFRAESTRUCTURAS - 08/02/2019
AURELIO ATIENZA CABRERA-ARQUITECTO.JEFE SRV. DE ARQUITECTURA Y URBANISMO - 08/02/2019
serialNumber=S2833002E,CN=Sello de tiempo TS@ - @firma,OU=Secretaría General de Administración Digital,O=Secretaría de Estado de Función Pública,C=ES - 08/02/2019 11:40:54

DOCUMENTO: 20190567428
Fecha: 08/02/2019
Hora: 11:40

CVE: 07E4000ED21B00V0K5V6I1Q1L3
URL Comprobación:
https://sede.alhaurindelatorre.es/index.php?id=verificacion

FIRMANTE - FECHA
AYUNTAMIENTO DE ALHAURÍN DE LA TORRE-AYTO. ALHAURIN DE LA TORRE - 07/09/2020
serialNumber=S2833002E,CN=Sello de tiempo TS@ - @firma,OU=Secretaría General de Administración Digital,O=Secretaría de Estado de Función Pública,C=ES - 07/09/2020 13:24:26

Diligencia:

EXPEDIENTE:: 2020CGEN-00001
Fecha: 21/05/2020
Hora: 00:00
Und. reg:REGISTRO GENERAL





CVE: 07E30008A88400O7P1V2O7P9V3
URL Comprobación:
https://sede.alhaurindelatorre.es/index.php?id=verificacion

FIRMANTE - FECHA
EMILIO RAUL BULLEJOS HITA-TÉCNICO INFRAESTRUCTURAS - 08/02/2019
AURELIO ATIENZA CABRERA-ARQUITECTO.JEFE SRV. DE ARQUITECTURA Y URBANISMO - 08/02/2019
serialNumber=S2833002E,CN=Sello de tiempo TS@ - @firma,OU=Secretaría General de Administración Digital,O=Secretaría de Estado de Función Pública,C=ES - 08/02/2019 11:40:54

DOCUMENTO: 20190567428
Fecha: 08/02/2019
Hora: 11:40

CVE: 07E4000ED21B00V0K5V6I1Q1L3
URL Comprobación:
https://sede.alhaurindelatorre.es/index.php?id=verificacion

FIRMANTE - FECHA
AYUNTAMIENTO DE ALHAURÍN DE LA TORRE-AYTO. ALHAURIN DE LA TORRE - 07/09/2020
serialNumber=S2833002E,CN=Sello de tiempo TS@ - @firma,OU=Secretaría General de Administración Digital,O=Secretaría de Estado de Función Pública,C=ES - 07/09/2020 13:24:26
Diligencia:

EXPEDIENTE:: 2020CGEN-00001
Fecha: 21/05/2020
Hora: 00:00
Und. reg:REGISTRO GENERAL

AYUNTAMIENTO
DE
ALHAURIN DE LA TORRE
(M A L A G A)

Nº Entidad Local 01-29007-5
C.I.F. P-2900700-B

EDIFICIO PUNTO INDUSTRIAL
C.P. 29130
TEL. 952 41 71 50
FAX 952 41 33 36

ANEXO 4

CVE: 07E30008A88400O7P1V2O7P9V3
URL Comprobación: https://sede.alhaurindelatorre.es/index.php?id=verificacion

FIRMANTE - FECHA
EMILIO RAUL BULLEJOS HITA-TÉCNICO INFRAESTRUCTURAS - 08/02/2019
AURELIO ATIENZA CABRERA-ARQUITECTO.JEFE SRV. DE ARQUITECTURA Y URBANISMO - 08/02/2019
serialNumber=S2833002E,CN=Sello de tiempo TS@ - @firma,OU=Secretaría General de Administración Digital,O=Secretaría de Estado de Función Pública,C=ES - 08/02/2019 11:40:54

DOCUMENTO: 20190567428
Fecha: 08/02/2019
Hora: 11:40

CVE: 07E4000ED21B00V0K5V6I1Q1L3
URL Comprobación: https://sede.alhaurindelatorre.es/index.php?id=verificacion

FIRMANTE - FECHA
AYUNTAMIENTO DE ALHAURÍN DE LA TORRE-AYTO. ALHAURIN DE LA TORRE - 07/09/2020
serialNumber=S2833002E,CN=Sello de tiempo TS@ - @firma,OU=Secretaría General de Administración Digital,O=Secretaría de Estado de Función Pública,C=ES - 07/09/2020 13:24:26
Diligencia:

EXPEDIENTE:: 2020CGEN-00001
Fecha: 21/05/2020
Hora: 00:00
Und. reg:REGISTRO GENERAL

Contenido

Informe de perfil 1

Inspección: 1

Información de proyecto 2

Sección: 1, PL 2 --- Acometida Imbornal 2 3

Sección: 2, PL2 --- Acometida Imbornal 1 5

Sección: 3, PL2 --- PL3 8

Sección: 4, PL 2 --- PL 1 11

CVE: 07E30008A88400O7P1V2O7P9V3
URL Comprobación: https://sede.alhaurindelatorre.es/index.php?id=verificacion

FIRMANTE - FECHA

EMILIO RAUL BULLEJOS HITA-TÉCNICO INFRAESTRUCTURAS - 08/02/2019
AURELIO ATIENZA CABRERA-ARQUITECTO.JEFE SRV. DE ARQUITECTURA Y URBANISMO - 08/02/2019
serialNumber=S2833002E,CN=Sello de tiempo TS@ - @firma,OU=Secretaría General de Administración Digital,O=Secretaría de Estado de Función Pública,C=ES - 08/02/2019 11:40:54

DOCUMENTO: 20190567428
Fecha: 08/02/2019
Hora: 11:40

CVE: 07E4000ED21B00V0K5V6I1Q1L3
URL Comprobación: https://sede.alhaurindelatorre.es/index.php?id=verificacion

FIRMANTE - FECHA

AYUNTAMIENTO DE ALHAURÍN DE LA TORRE-AYTO. ALHAURIN DE LA TORRE - 07/09/2020
serialNumber=S2833002E,CN=Sello de tiempo TS@ - @firma,OU=Secretaría General de Administración Digital,O=Secretaría de Estado de Función Pública,C=ES - 07/09/2020 13:24:26

Diligencia:

EXPEDIENTE:: 2020CGEN-00001
Fecha: 21/05/2020
Hora: 00:00
Und. reg:REGISTRO GENERAL

INSPECCIONES TECNICAS DE TUBERIAS
Paseo de la hispanidad N61
Alhaurin de la torre
Tel: 952070727
Fax:
E-Mail:

/ Secciones principales

Nombre de proyecto:	Número de proyecto:	Responsable:	Fecha :
Recinto Ferial (Alhaurin de la torre).			**24/10/2018**

1	PL 2	Acometida Imbornal 2		Recinto Ferial		PVC-U	6,13	6,13
2	PL2	Acometida Imbornal 1		Recinto Ferial		PVC-U	7,03	7,03
TAMAÑO DE TUBERIA: CIRCULAR 200/200 = 13,16 m (13,16 m)								
4	PL 2	PL 1		Recinto Ferial		PVC-U	29,08	29,08
TAMAÑO DE TUBERIA: CIRCULAR 400/400 = 29,08 m (29,08 m)								
3	PL2	PL3		Recinto Ferial		PVC-U	22,54	22,54
TAMAÑO DE TUBERIA: CIRCULAR 500/500 = 22,54 m (22,54 m)								

Todas las Secciones = 64,78 m (64,78 m)

CVE: 07E30008A88400O7P1V2O7P9V3
URL Comprobación:
https://sede.alhaurindelatorre.es/index.php?id=verificacion

FIRMANTE - FECHA
EMILIO RAUL BULLEJOS HITA-TÉCNICO INFRAESTRUCTURAS - 08/02/2019
AURELIO ATIENZA CABRERA-ARQUITECTO.JEFE SRV. DE ARQUITECTURA Y URBANISMO - 08/02/2019
serialNumber=S2833002E,CN=Sello de tiempo TS@ - @firma,OU=Secretaría General de Administración Digital,O=Secretaría de Estado de Función Pública,C=ES - 08/02/2019 11:40:54

DOCUMENTO: 20190567428
Fecha: 08/02/2019
Hora: 11:40

CVE: 07E4000ED21B00V0K5V6I1Q1L3
URL Comprobación:
https://sede.alhaurindelatorre.es/index.php?id=verificacion

FIRMANTE - FECHA
AYUNTAMIENTO DE ALHAURÍN DE LA TORRE-AYTO. ALHAURIN DE LA TORRE - 07/09/2020
serialNumber=S2833002E,CN=Sello de tiempo TS@ - @firma,OU=Secretaría General de Administración Digital,O=Secretaría de Estado de Función Pública,C=ES - 07/09/2020 13:24:26

Diligencia:

EXPEDIENTE:: 2020CGEN-00001
Fecha: 21/05/2020
Hora: 00:00
Und. reg:REGISTRO GENERAL

INSPECCIONES TECNICAS DE TUBERIAS
Paseo de la hispanidad N61
Alhaurin de la torre
Tel.: 952070727
Fax:
Homepage :

Información de proyecto

Nombre de proyecto:	Número de proyecto:	Responsable:	Fecha :
Recinto Ferial (Alhaurin de la torre).			**24/10/2018**

Cliente	**Excavacines Alhaurin**
Responsable:	**Carlos Gutierrez**
Departamento:	**Jefe de Obra**
Codigo postal:	
Calle:	
Ciudad:	**Alhaurin de la torre**
Telefono:	**666980180**
Fax:	
Movil:	
E-mail:	

Director de proyecto	**Antonio Gutierrez Lopez**
Responsable:	**tecnico de inspccion**
Departamento:	**tecnico**
Codigo postal:	**29130**
Calle:	**Paseo de la hispanidad N61**
Ciudad:	**Alhaurin de la torre**
Telefono:	**952070727**
Fax:	
Movil:	**695579594**
E-mail:	

Contratista	**INSPECCIONES TECNICAS DE TUBERIAS**
Responsable:	**SERGIO MEZCUA MONTERO**
Departamento:	**Gerente**
Codigo postal:	**29130**
Calle:	**Paseo de la hispanidad N61**
Ciudad:	**Alhaurin de la torre**
Telefono:	**952070727**
Fax:	
Movil:	**616424896**
E-mail:	

CVE: 07E30008A88400O7P1V2O7P9V3
URL Comprobación: https://sede.alhaurindelatorre.es/index.php?id=verificacion

FIRMANTE - FECHA
EMILIO RAUL BULLEJOS HITA-TÉCNICO INFRAESTRUCTURAS - 08/02/2019
AURELIO ATIENZA CABRERA-ARQUITECTO.JEFE SRV. DE ARQUITECTURA Y URBANISMO - 08/02/2019
serialNumber=S2833002E,CN=Sello de tiempo TS@ - @firma,OU=Secretaría General de Administración Digital,O=Secretaría de Estado de Función Pública,C=ES - 08/02/2019 11:40:54

DOCUMENTO: 20190567428
Fecha: 08/02/2019
Hora: 11:40

CVE: 07E4000ED21B00V0K5V6I1Q1L3
URL Comprobación: https://sede.alhaurindelatorre.es/index.php?id=verificacion

FIRMANTE - FECHA
AYUNTAMIENTO DE ALHAURÍN DE LA TORRE-AYTO. ALHAURIN DE LA TORRE - 07/09/2020
serialNumber=S2833002E,CN=Sello de tiempo TS@ - @firma,OU=Secretaría General de Administración Digital,O=Secretaría de Estado de Función Pública,C=ES - 07/09/2020 13:24:26

Diligencia:

EXPEDIENTE:: 2020CGEN-00001
Fecha: 21/05/2020
Hora: 00:00
Und. reg:REGISTRO GENERAL

INSPECCIONES TECNICAS DE TUBERIAS
Paseo de la hispanidad N61
Alhaurin de la torre
Tel : 952070727
Fax :
E-mail :

Informe de inspección

Fecha :	Número de trabajo :	Tiempo :	Operador :	N° del tramo :	Nombre del tramo :
24/10/2018		**no existe precipitación**	**Antonio Gutierrez**	**1**	
Presente :	Vehículo : **SPRINTER**	Camara :	Preestablecer :	Limpio : **no**	Grado :

Calle :	**Recinto Ferial**	Mapa 1 :		Pozo inicio :	**PL 2**
Población :	**Alhaurín de la Torre**	Mapa 2 :		Pozo final :	**Acometida Imbornal 2**
Situación :	**En una carretera**	Cinta 1 :		Longitud tramo :	**6,13 m**
		Media 1 :		Longitud tubería:	**0,00 m**

Motivo de inspección :	**sospecha de un problema estructural**	Diametro/Altura :	**200 mm**
Tipo :		Material :	**PVC-U**
Distrito:		Revestimiento :	
Recambio :		Recambio :	

Comentarios :

1:60	Posición	Incidencia, Observaciones	Foto
PL 2	0,00	Tipo de nudo de comienzo, registro,, PL2	
	6,13	Nudo de final, registro,, Acometida Imbornal 2	
Acometida Imbornal 2			

CVE: 07E30008A88400O7P1V2O7P9V3
URL Comprobación: https://sede.alhaurindelatorre.es/index.php?id=verificacion

FIRMANTE - FECHA
EMILIO RAUL BULLEJOS HITA-TÉCNICO INFRAESTRUCTURAS - 08/02/2019
AURELIO ATIENZA CABRERA-ARQUITECTO.JEFE SRV. DE ARQUITECTURA Y URBANISMO - 08/02/2019
serialNumber=S2833002E,CN=Sello de tiempo TS@ - @firma,OU=Secretaría General de Administración Digital,O=Secretaría de Estado de Función Pública,C=ES - 08/02/2019 11:40:54

DOCUMENTO: 20190567428
Fecha: 08/02/2019
Hora: 11:40

CVE: 07E4000ED21B00V0K5V6I1Q1L3
URL Comprobación: https://sede.alhaurindelatorre.es/index.php?id=verificacion

FIRMANTE - FECHA
AYUNTAMIENTO DE ALHAURÍN DE LA TORRE-AYTO. ALHAURIN DE LA TORRE - 07/09/2020
serialNumber=S2833002E,CN=Sello de tiempo TS@ - @firma,OU=Secretaría General de Administración Digital,O=Secretaría de Estado de Función Pública,C=ES - 07/09/2020 13:24:26

Diligencia:

EXPEDIENTE:: 2020CGEN-00001
Fecha: 21/05/2020
Hora: 00:00
Und. reg:REGISTRO GENERAL

Sección: **1** Inspección: **1**

Localización: **en una carretera** Calle: **Recinto Ferial** Fecha: **24/10/2018** Visado: **Antonio Gutierrez**

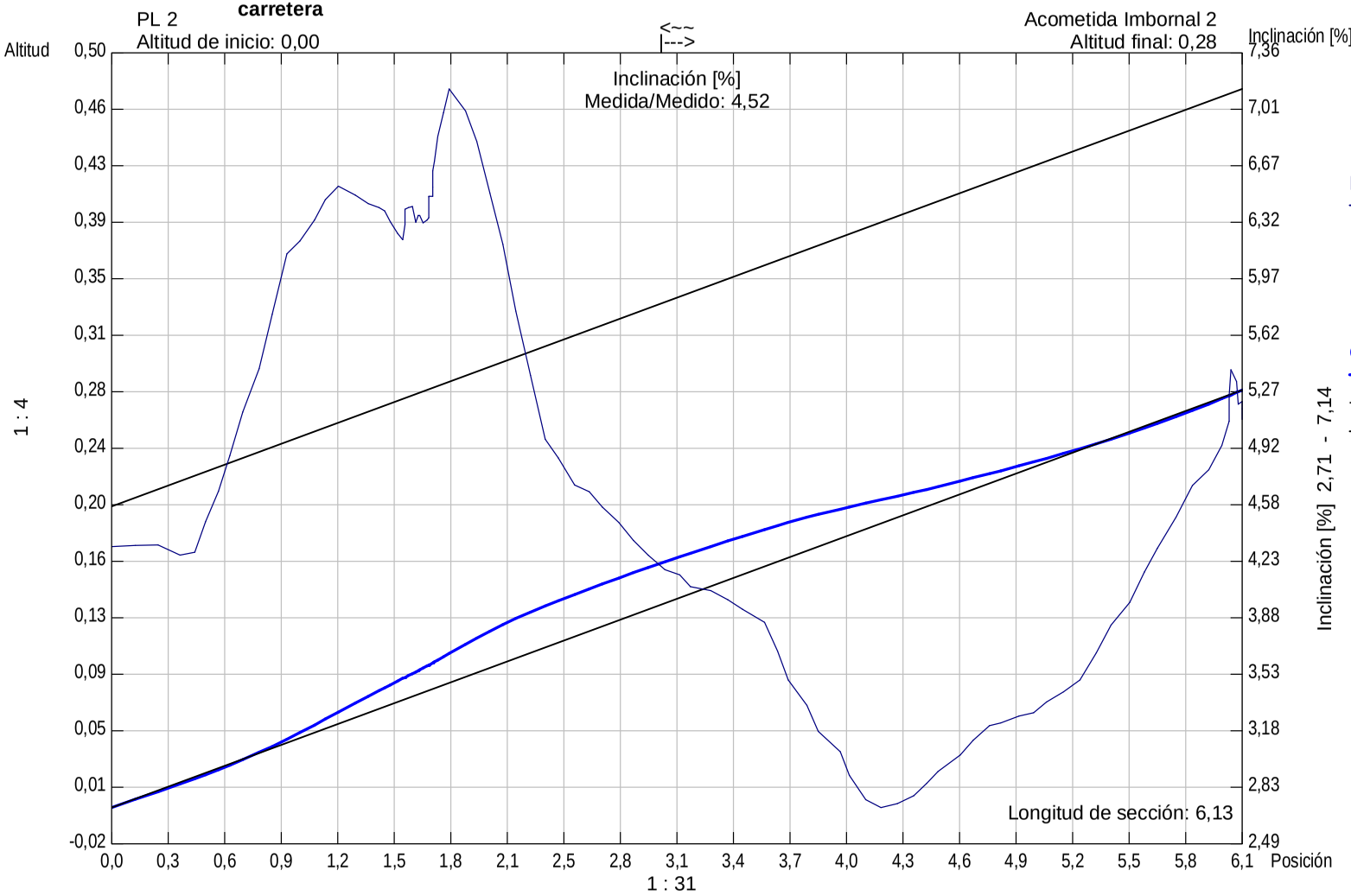

Medida de inclinación[%]

Calcular altitud

Tubería

Forma de la tubería: **circlar** Altura de tubería: **200,00** Ancho de tubería: **200,00**

DOCUMENTO: 2019056742B
Fecha: 08/02/2019
Hora: 11:40
FIRMANTE - FECHA
EMILIO RAUL BULLEJOS HITA-TÉCNICO INFRAESTRUCTURAS - 08/02/2019
AURELIO ATIENZA CABRERA-ARQUITECTO JEFE SRV. DE ARQUITECTURA Y URBANISMO - 08/02/2019
serialNumber=S2833002E,CN=Sello de tiempo TS@ - @firma,OU=Secretaria General de Administración Digital,O=Secretaría de Estado de Función Pública,C=ES - 08/02/2019 11:40:54
CVE: 07E30008A88400O7P1V2O7P9V3
URL Comprobación: https://sede.alhaurindelatorre.es/index.php?id=verificacion
EXPEDIENTE:: 2020CGEN-00001
Fecha: 21/05/2020
Hora: 00:00
Und. reg:REGISTRO GENERAL
FIRMANTE - FECHA
AYUNTAMIENTO DE ALHAURÍN DE LA TORRE - 07/09/2020
serialNumber=S2833002E,CN=Sello de tiempo TS@ - @firma,OU=Secretaria General de Administración Digital,O=Secretaría de Estado de Función Pública,C=ES - 07/09/2020 13:24:26
Diligencia:
CVE: 07E4000ED21B00V0K5V6I1Q1L3
URL Comprobación: https://sede.alhaurindelatorre.es/index.php?id=verificacion

INSPECCIONES TECNICAS DE TUBERIAS
Paseo de la hispanidad N61
Alhaurin de la torre
Tel : 952070727
Fax :
E-mail :

Informe de inspección

Fecha :	Número de trabajo :	Tiempo :	Operador :	N° del tramo :	Nombre del tramo :
24/10/2018		**no existe precipitación**	**Antonio Gutierrez**	**2**	
Presente :	Vehículo : **SPRINTER**	Camara :	Preestablecer :	Limpio : **no**	Grado :

Calle :	**Recinto Ferial**	Mapa 1 :		Pozo inicio :	**PL2**
Población :	**Alhaurín de la Torre**	Mapa 2 :		Pozo final :	**Acometida Imbornal 1**
Situación :	**En una carretera**	Cinta 1 :		Longitud tramo :	**7,03 m**
		Media 1 :		Longitud tubería:	**0,00 m**

Motivo de inspección :	**sospecha de un problema estructural**	Diametro/Altura :	**200 mm**
Tipo :		Material :	**PVC-U**
Distrito:		Revestimiento :	
Recambio :		Recambio :	

Comentarios :

1:60 Posición	Incidencia, Observaciones	Foto
PL2		
0,00	Tipo de nudo de comienzo, registro,, PL2	
0,18	Observación general, Punto a contrapendiente	PL2 - Acometida Imbornal 1_0001.bmp, PL2 - Acometida Imbornal 1_0002.bmp
7,03	Nudo de final, registro,, Acometida Imbornal 1	
Acometida Imbornal 1		

CVE: 07E30008A88400O7P1V2O7P9V3
URL Comprobación: https://sede.alhaurindelatorre.es/index.php?id=verificacion

FIRMANTE - FECHA
EMILIO RAUL BULLEJOS HITA-TÉCNICO INFRAESTRUCTURAS - 08/02/2019
AURELIO ATIENZA CABRERA-ARQUITECTO.JEFE SRV. DE ARQUITECTURA Y URBANISMO - 08/02/2019
serialNumber=S2833002E,CN=Sello de tiempo TS@ - @firma,OU=Secretaría General de Administración Digital,O=Secretaría de Estado de Función Pública,C=ES - 08/02/2019 11:40:54

DOCUMENTO: 20190567428
Fecha: 08/02/2019
Hora: 11:40

CVE: 07E4000ED21B00V0K5V6I1Q1L3
URL Comprobación: https://sede.alhaurindelatorre.es/index.php?id=verificacion

FIRMANTE - FECHA
AYUNTAMIENTO DE ALHAURÍN DE LA TORRE-AYTO. ALHAURIN DE LA TORRE - 07/09/2020
serialNumber=S2833002E,CN=Sello de tiempo TS@ - @firma,OU=Secretaría General de Administración Digital,O=Secretaría de Estado de Función Pública,C=ES - 07/09/2020 13:24:26

Diligencia:

EXPEDIENTE:: 2020CGEN-00001
Fecha: 21/05/2020
Hora: 00:00
Und. reg:REGISTRO GENERAL

INSPECCIONES TECNICAS DE TUBERIAS
Paseo de la hispanidad N61
Alhaurin de la torre
Tel. Nr. : 952070727
Fax :
E-mail :

Fotografías de la inspección

Población :	Calle :	Fecha :	N° del tramo :	Nombre del tramo :
Alhaurín de la Torre	**Recinto Ferial**	**24/10/2018**	**2**	

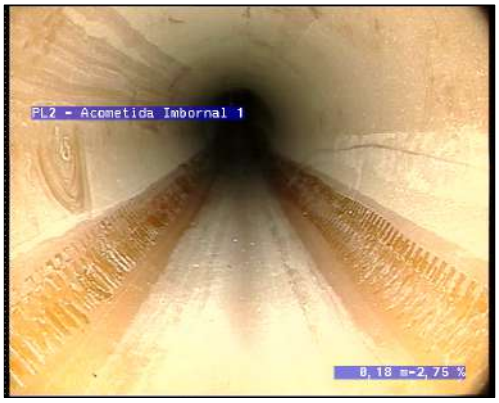

Foto: PL2 - Acometida Imbornal 1_0001.bmp
0,18m, Observación general, Punto a contrapendiente



Foto: PL2 - Acometida Imbornal 1_0002.bmp
0,18m, Observación general, Punto a contrapendiente

CVE: 07E30008A88400O7P1V2O7P9V3
URL Comprobación:
https://sede.alhaurindelatorre.es/index.php?id=verificacion

FIRMANTE - FECHA
EMILIO RAUL BULLEJOS HITA-TÉCNICO INFRAESTRUCTURAS - 08/02/2019
AURELIO ATIENZA CABRERA-ARQUITECTO.JEFE SRV. DE ARQUITECTURA Y URBANISMO - 08/02/2019
serialNumber=S2833002E,CN=Sello de tiempo TS@ - @firma,OU=Secretaría General de Administración Digital,O=Secretaría de Estado de Función Pública,C=ES - 08/02/2019 11:40:54

DOCUMENTO: 20190567428
Fecha: 08/02/2019
Hora: 11:40

CVE: 07E4000ED21B00V0K5V6I1Q1L3
URL Comprobación:
https://sede.alhaurindelatorre.es/index.php?id=verificacion

FIRMANTE - FECHA
AYUNTAMIENTO DE ALHAURÍN DE LA TORRE-AYTO. ALHAURIN DE LA TORRE - 07/09/2020
serialNumber=S2833002E,CN=Sello de tiempo TS@ - @firma,OU=Secretaría General de Administración Digital,O=Secretaría de Estado de Función Pública,C=ES - 07/09/2020 13:24:26

Diligencia:

EXPEDIENTE:: 2020CGEN-00001
Fecha: 21/05/2020
Hora: 00:00
Und. reg:REGISTRO GENERAL

Sección: **2** Inspección: **1**

Localización: **en una carretera** Calle: **Recinto Ferial** Fecha: **24/10/2018** Visado: **Antonio Gutierrez**

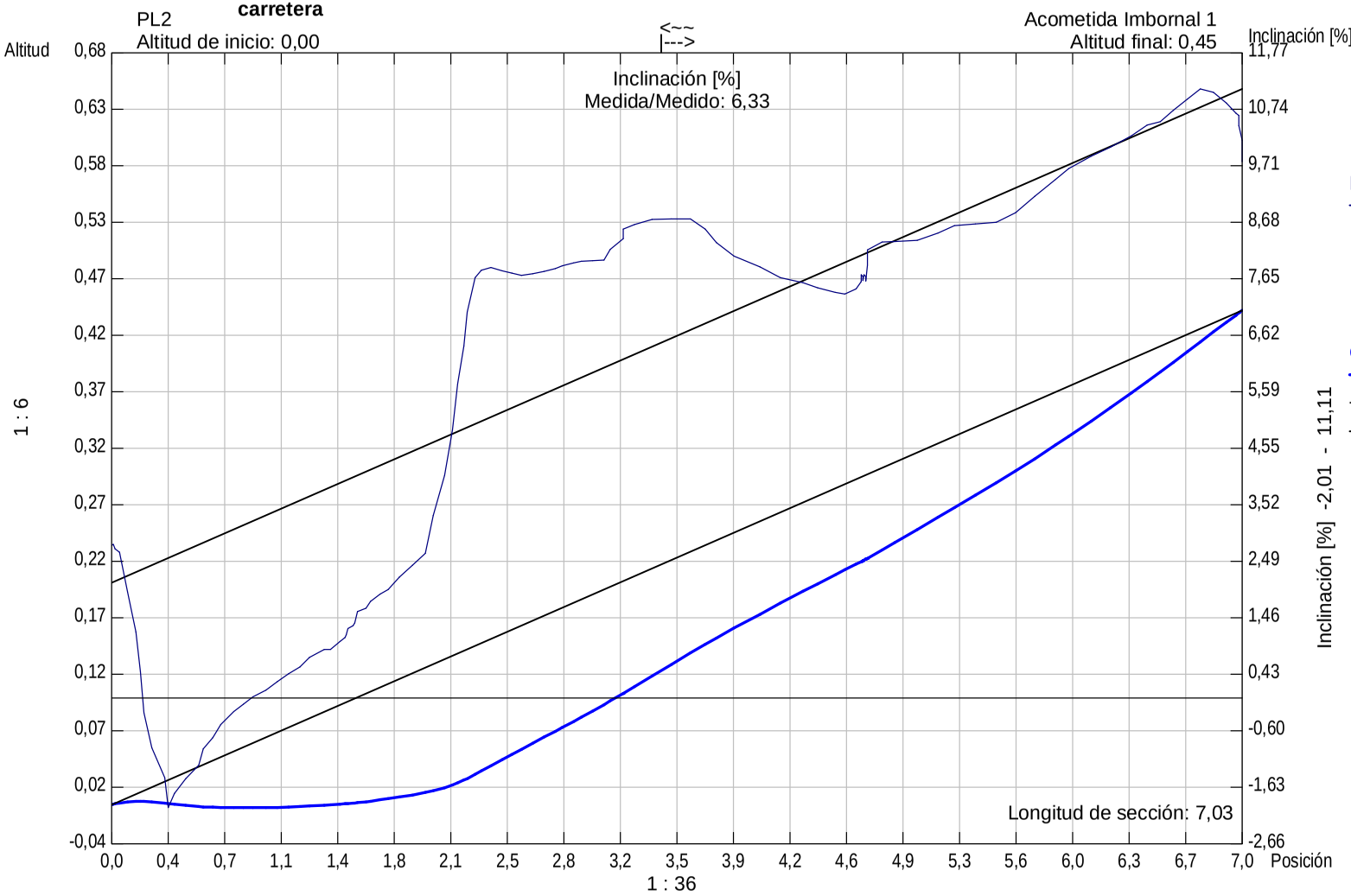

Medida de inclinación[%]

Calcular altitud

Tubería

Forma de la tubería: **circlar** Altura de tubería: **200,00** Ancho de tubería: **200,00**

DOCUMENTO: 2019056742B
Fecha: 08/02/2019
Hora: 11:40
FIRMANTE - FECHA
EMILIO RAUL BULLEJOS HITA-TÉCNICO INFRAESTRUCTURAS - 08/02/2019
AURELIO ATIENZA CABRERA-ARQUITECTO JEFE SRV. DE ARQUITECTURA Y URBANISMO - 08/02/2019
serialNumber=S2833002E,CN=Sello de tiempo TS@ - @firma,OU=Secretaria General de Administración Digital,O=Secretaría de Estado de Función Pública,C=ES - 08/02/2019 11:40:54
CVE: 07E30008A88400O7P1V2O7P9V3
URL Comprobación: https://sede.alhaurindelatorre.es/index.php?id=verificacion
EXPEDIENTE:: 2020CGEN-00001
Fecha: 21/05/2020
Hora: 00:00
Und. reg:REGISTRO GENERAL
FIRMANTE - FECHA
AYUNTAMIENTO DE ALHAURÍN DE LA TORRE - 07/09/2020
serialNumber=S2833002E,CN=Sello de tiempo TS@ - @firma,OU=Secretaria General de Administración Digital,O=Secretaría de Estado de Función Pública,C=ES - 07/09/2020 13:24:26
Diligencia:
CVE: 07E4000ED21B00V0K5V6I1Q1L3
URL Comprobación: https://sede.alhaurindelatorre.es/index.php?id=verificacion

INSPECCIONES TECNICAS DE TUBERIAS
Paseo de la hispanidad N61
Alhaurin de la torre
Tel : 952070727
Fax :
E-mail :

Informe de inspección

Fecha :	Número de trabajo :	Tiempo :	Operador :	N° del tramo :	Nombre del tramo :
24/10/2018		**no existe precipitación**	**Antonio Gutierrez**	**3**	
Presente :	Vehículo : **SPRINTER**	Camara :	Preestablecer :	Limpio : **no**	Grado :

Calle :	**Recinto Ferial**	Mapa 1 :		Pozo inicio :	**PL2**
Población :	**Alhaurín de la Torre**	Mapa 2 :		Pozo final :	**PL3**
Situación :	**En una carretera**	Cinta 1 :		Longitud tramo :	**22,54 m**
		Media 1 :		Longitud tubería:	**0,00 m**

Motivo de inspección :	**sospecha de un problema estructural**	Diametro/Altura :	**500 mm**
Tipo :		Material :	**PVC-U**
Distrito:		Revestimiento :	
Recambio :		Recambio :	

Comentarios :

1:180 Posición	Incidencia, Observaciones	Foto
PL2		
0,00	Tipo de nudo de comienzo, registro,, PL2	
0,90	Observación general, Punto a contrapendiente de aprox. 12mts.	PL2 - PL3_0000.bmp, PL2 - PL3_0001.bmp
22,54	Nudo de final, registro,, PL3 , Tramo de tuberia con contrapendiete y acumulacion de agua	
PL3		

CVE: 07E30008A88400O7P1V2O7P9V3
URL Comprobación: https://sede.alhaurindelatorre.es/index.php?id=verificacion

FIRMANTE - FECHA
EMILIO RAUL BULLEJOS HITA-TÉCNICO INFRAESTRUCTURAS - 08/02/2019
AURELIO ATIENZA CABRERA-ARQUITECTO.JEFE SRV. DE ARQUITECTURA Y URBANISMO - 08/02/2019
serialNumber=S2833002E,CN=Sello de tiempo TS@ - @firma,OU=Secretaría General de Administración Digital,O=Secretaría de Estado de Función Pública,C=ES - 08/02/2019 11:40:54

DOCUMENTO: 20190567428
Fecha: 08/02/2019
Hora: 11:40

CVE: 07E4000ED21B00V0K5V6I1Q1L3
URL Comprobación: https://sede.alhaurindelatorre.es/index.php?id=verificacion

FIRMANTE - FECHA
AYUNTAMIENTO DE ALHAURÍN DE LA TORRE-AYTO. ALHAURIN DE LA TORRE - 07/09/2020
serialNumber=S2833002E,CN=Sello de tiempo TS@ - @firma,OU=Secretaría General de Administración Digital,O=Secretaría de Estado de Función Pública,C=ES - 07/09/2020 13:24:26

Diligencia:

EXPEDIENTE:: 2020CGEN-00001
Fecha: 21/05/2020
Hora: 00:00
Und. reg:REGISTRO GENERAL

INSPECCIONES TECNICAS DE TUBERIAS
Paseo de la hispanidad N61
Alhaurin de la torre
Tel. Nr. : 952070727
Fax :
E-mail :

Fotografías de la inspección

Población :	Calle :	Fecha :	N° del tramo :	Nombre del tramo :
Alhaurín de la Torre	**Recinto Ferial**	**24/10/2018**	**3**	

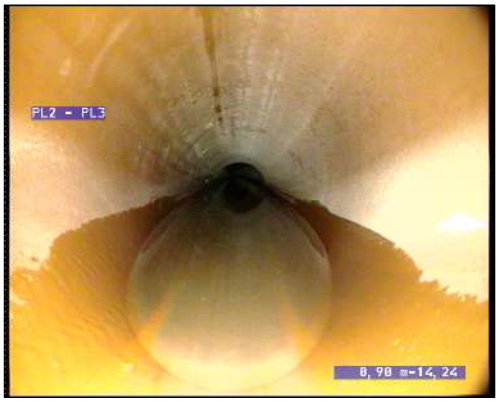

Foto: PL2 - PL3_0000.bmp
0,9m, Observación general, Punto a contrapendiente de aprox. 12mts.

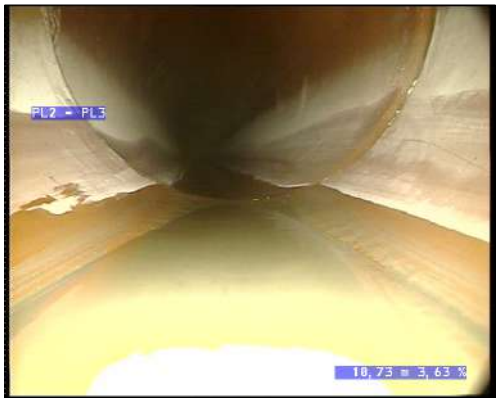

Foto: PL2 - PL3_0001.bmp
0,9m, Observación general, Punto a contrapendiente de aprox. 12mts.

CVE: 07E30008A88400O7P1V2O7P9V3
URL Comprobación: https://sede.alhaurindelatorre.es/index.php?id=verificacion

FIRMANTE - FECHA
EMILIO RAUL BULLEJOS HITA-TÉCNICO INFRAESTRUCTURAS - 08/02/2019
AURELIO ATIENZA CABRERA-ARQUITECTO.JEFE SRV. DE ARQUITECTURA Y URBANISMO - 08/02/2019
serialNumber=S2833002E,CN=Sello de tiempo TS@ - @firma,OU=Secretaría General de Administración Digital,O=Secretaría de Estado de Función Pública,C=ES - 08/02/2019 11:40:54

DOCUMENTO: 20190567428
Fecha: 08/02/2019
Hora: 11:40

CVE: 07E4000ED21B00V0K5V6I1Q1L3
URL Comprobación: https://sede.alhaurindelatorre.es/index.php?id=verificacion

FIRMANTE - FECHA
AYUNTAMIENTO DE ALHAURÍN DE LA TORRE-AYTO. ALHAURIN DE LA TORRE - 07/09/2020
serialNumber=S2833002E,CN=Sello de tiempo TS@ - @firma,OU=Secretaría General de Administración Digital,O=Secretaría de Estado de Función Pública,C=ES - 07/09/2020 13:24:26

Diligencia:

EXPEDIENTE:: 2020CGEN-00001
Fecha: 21/05/2020
Hora: 00:00
Und. reg:REGISTRO GENERAL

Sección: **3** Inspección: **1**

Localización: **en una carretera** Calle: **Recinto Ferial** Fecha: **24/10/2018** Visado: **Antonio Gutierrez**

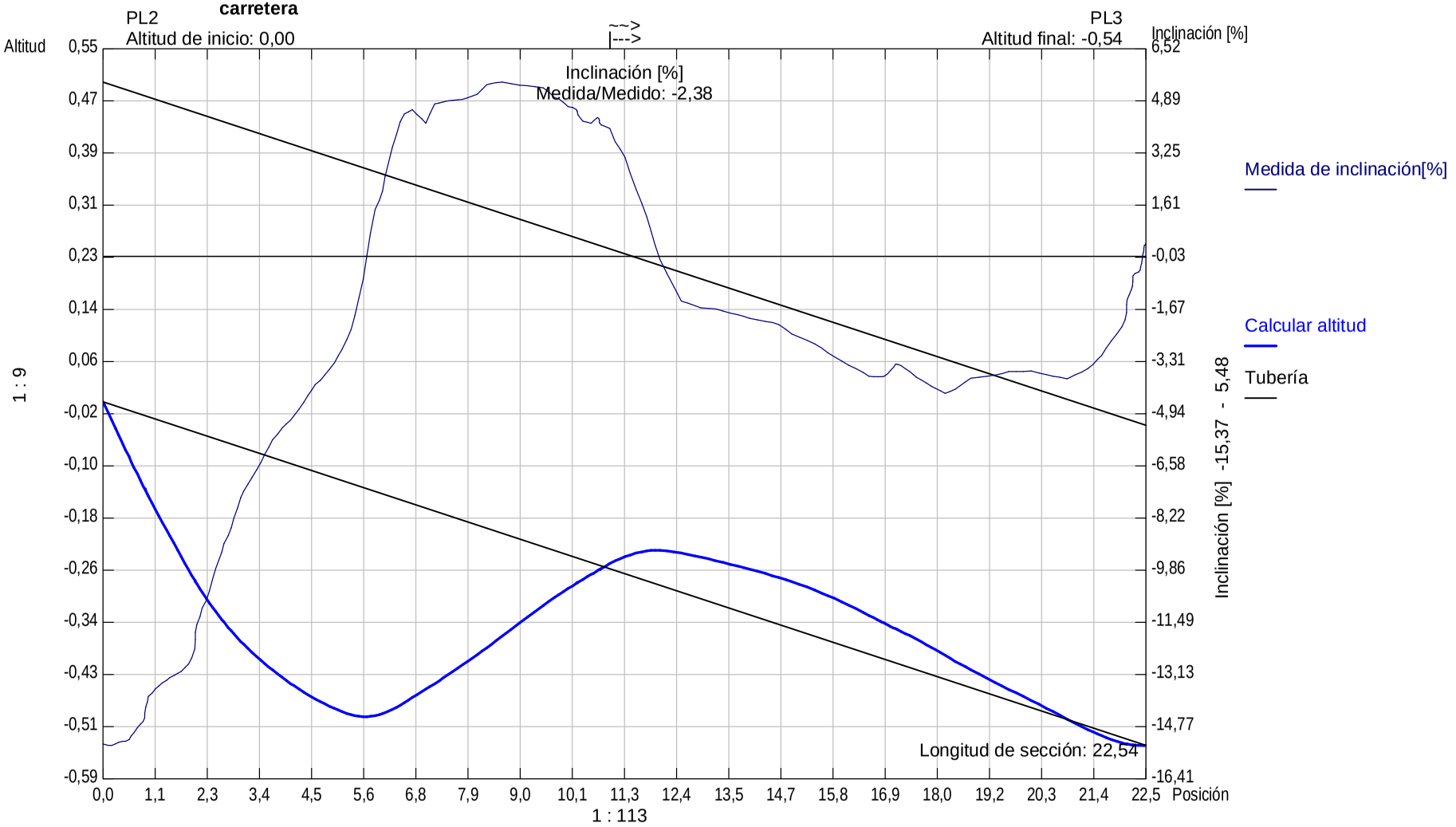

Medida de inclinación[%]

Calcular altitud

Tubería

Forma de la tubería: **circlar** Altura de tubería: **500,00** Ancho de tubería: **500,00**

DOCUMENTO: 2019056742B
Fecha: 08/02/2019
Hora: 11:40
FIRMANTE - FECHA
EMILIO RAUL BULLEJOS HITA-TÉCNICO INFRAESTRUCTURAS - 08/02/2019
AURELIO ATIENZA CABRERA-ARQUITECTO JEFE SRV. DE ARQUITECTURA Y URBANISMO - 08/02/2019
serialNumber=S2833002E,CN=Sello de tiempo TS@ - @firma,OU=Secretaria General de Administración Digital,O=Secretaria de Estado de Función Pública,C=ES - 08/02/2019 11:40:54
CVE: 07E30008A88400O7P1V2O7P9V3
URL Comprobación: https://sede.alhaurindelatorre.es/index.php?id=verificacion
EXPEDIENTE:: 2020CGEN-00001
Fecha: 21/05/2020
Hora: 00:00
Und. reg:REGISTRO GENERAL
FIRMANTE - FECHA
AYUNTAMIENTO DE ALHAURÍN DE LA TORRE - 07/09/2020
serialNumber=S2833002E,CN=Sello de tiempo TS@ - @firma,OU=Secretaría General de Administración Digital,O=Secretaría de Estado de Función Pública,C=ES - 07/09/2020 13:24:26
Diligencia:
CVE: 07E4000ED21B00V0K5V6I1Q1L3
URL Comprobación: https://sede.alhaurindelatorre.es/index.php?id=verificacion

INSPECCIONES TECNICAS DE TUBERIAS
Paseo de la hispanidad N61
Alhaurin de la torre
Tel : 952070727
Fax :
E-mail :

Informe de inspección

Fecha :	Número de trabajo :	Tiempo :	Operador :	N° del tramo :	Nombre del tramo :
24/10/2018		**no existe precipitación**	**Antonio Gutierrez**	**4**	
Presente :	Vehículo : **SPRINTER**	Camara :	Preestablecer :	Limpio : **no**	Grado :

Calle :	**Recinto Ferial**	Mapa 1 :		Pozo inicio :	**PL 2**
Población :	**Alhaurín de la Torre**	Mapa 2 :		Pozo final :	**PL 1**
Situación :	**En una carretera**	Cinta 1 :		Longitud tramo :	**29,08 m**
		Media 1 :		Longitud tubería:	**0,00 m**

Motivo de inspección :	**sospecha de un problema estructural**	Diametro/Altura :	**400 mm**
Tipo :		Material :	**PVC-U**
Distrito:		Revestimiento :	
Recambio :		Recambio :	

Comentarios :

1:240	Posición	Incidencia, Observaciones	Foto
PL 2	0,00	Tipo de nudo de comienzo, registro,, PL2	
	23,90	Junta desplazada, radial, Junta muy abierta	PL 2 - PL 1_0000.bmp, PL 2 - PL 1_0001.bmp
PL 1	29,08	Nudo de final, registro,, PL 1	

CVE: 07E30008A88400O7P1V2O7P9V3
URL Comprobación:
https://sede.alhaurindelatorre.es/index.php?id=verificacion

FIRMANTE - FECHA
EMILIO RAUL BULLEJOS HITA-TÉCNICO INFRAESTRUCTURAS - 08/02/2019
AURELIO ATIENZA CABRERA-ARQUITECTO.JEFE SRV. DE ARQUITECTURA Y URBANISMO - 08/02/2019
serialNumber=S2833002E,CN=Sello de tiempo TS@ - @firma,OU=Secretaría General de Administración Digital,O=Secretaría de Estado de Función Pública,C=ES - 08/02/2019 11:40:54

DOCUMENTO: 20190567428
Fecha: 08/02/2019
Hora: 11:40

CVE: 07E4000ED21B00V0K5V6I1Q1L3
URL Comprobación:
https://sede.alhaurindelatorre.es/index.php?id=verificacion

FIRMANTE - FECHA
AYUNTAMIENTO DE ALHAURÍN DE LA TORRE-AYTO. ALHAURIN DE LA TORRE - 07/09/2020
serialNumber=S2833002E,CN=Sello de tiempo TS@ - @firma,OU=Secretaría General de Administración Digital,O=Secretaría de Estado de Función Pública,C=ES - 07/09/2020 13:24:26

Diligencia:

EXPEDIENTE:: 2020CGEN-00001
Fecha: 21/05/2020
Hora: 00:00
Und. reg:REGISTRO GENERAL

INSPECCIONES TECNICAS DE TUBERIAS
Paseo de la hispanidad N61
Alhaurin de la torre
Tel. Nr. : 952070727
Fax :
E-mail :

Fotografías de la inspección

Población :	Calle :	Fecha :	N° del tramo :	Nombre del tramo :
Alhaurín de la Torre	**Recinto Ferial**	**24/10/2018**	**4**	

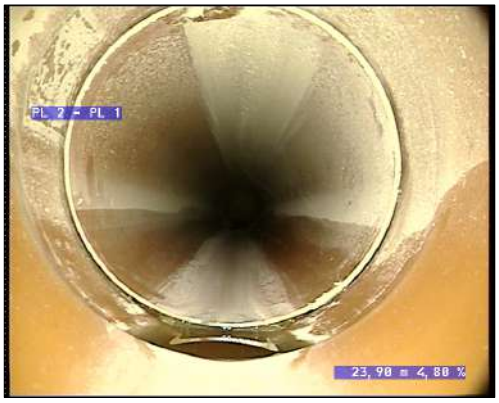

Foto: PL 2 - PL 1_0000.bmp
23,9m, Junta desplazada, radial, Junta muy abierta

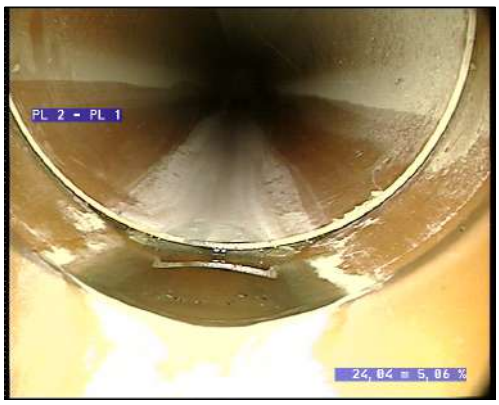

Foto: PL 2 - PL 1_0001.bmp
23,9m, Junta desplazada, radial, Junta muy abierta

CVE: 07E30008A88400O7P1V2O7P9V3
URL Comprobación:
https://sede.alhaurindelatorre.es/index.php?id=verificacion

FIRMANTE - FECHA
EMILIO RAUL BULLEJOS HITA-TÉCNICO INFRAESTRUCTURAS - 08/02/2019
AURELIO ATIENZA CABRERA-ARQUITECTO.JEFE SRV. DE ARQUITECTURA Y URBANISMO - 08/02/2019
serialNumber=S2833002E,CN=Sello de tiempo TS@ - @firma,OU=Secretaría General de Administración Digital,O=Secretaría de Estado de Función Pública,C=ES - 08/02/2019 11:40:54

DOCUMENTO: 20190567428
Fecha: 08/02/2019
Hora: 11:40

CVE: 07E4000ED21B00V0K5V6I1Q1L3
URL Comprobación:
https://sede.alhaurindelatorre.es/index.php?id=verificacion

FIRMANTE - FECHA
AYUNTAMIENTO DE ALHAURÍN DE LA TORRE-AYTO. ALHAURIN DE LA TORRE - 07/09/2020
serialNumber=S2833002E,CN=Sello de tiempo TS@ - @firma,OU=Secretaría General de Administración Digital,O=Secretaría de Estado de Función Pública,C=ES - 07/09/2020 13:24:26

Diligencia:

EXPEDIENTE:: 2020CGEN-00001
Fecha: 21/05/2020
Hora: 00:00
Und. reg:REGISTRO GENERAL

Sección: **4** Inspección: **1**

Localización: **en una carretera** Calle: **Recinto Ferial** Fecha: **24/10/2018** Visado: **Antonio Gutierrez**

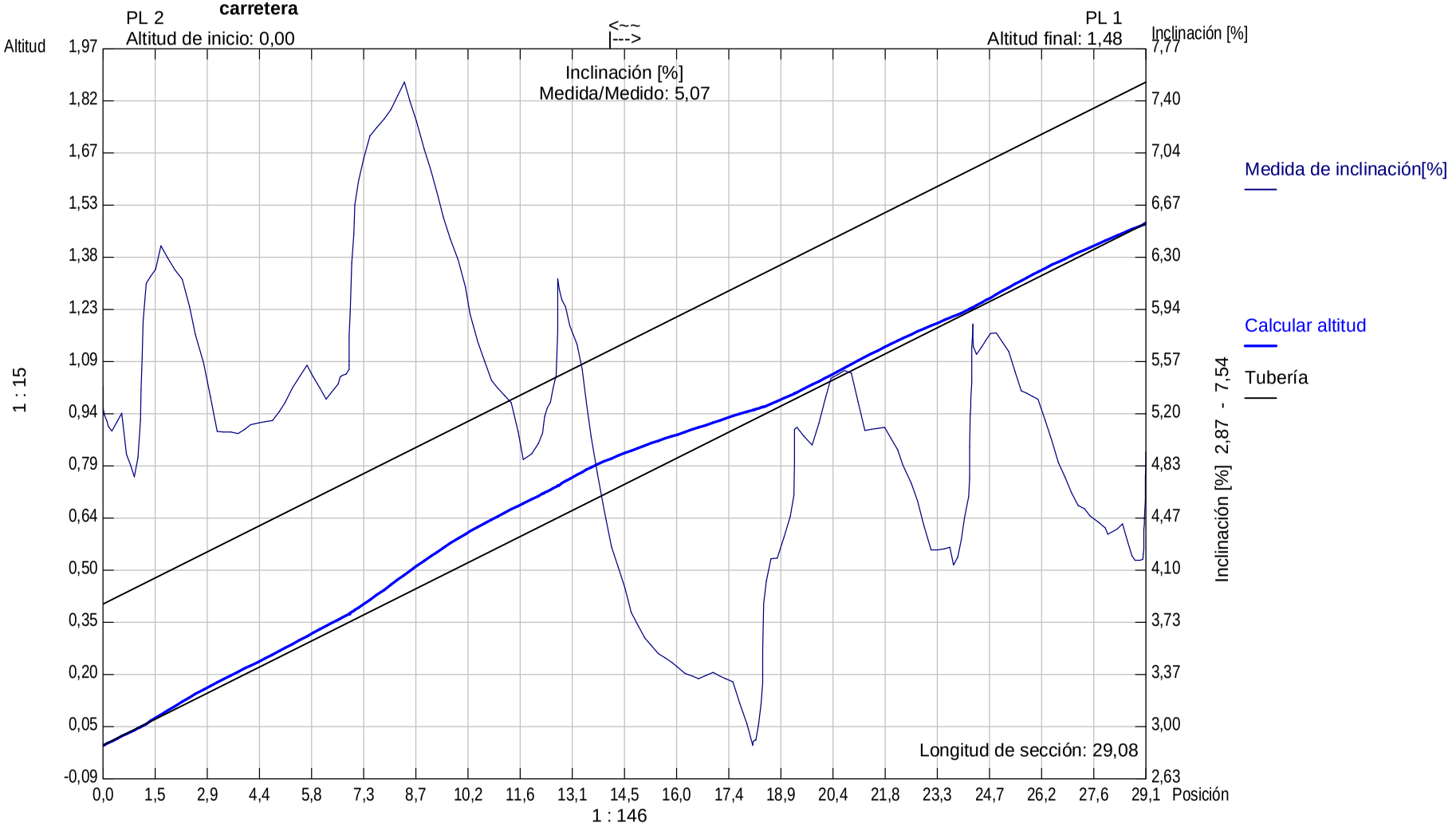

Medida de inclinación[%]

Calcular altitud

Tubería

Forma de la tubería: **circlar** Altura de tubería: **400,00** Ancho de tubería: **400,00**

DOCUMENTO: 2019056742B
Fecha: 08/02/2019
Hora: 11:40
FIRMANTE - FECHA
EMILIO RAUL BULLEJOS HITA-TÉCNICO INFRAESTRUCTURAS - 08/02/2019
AURELIO ATIENZA CABRERA-ARQUITECTO.JEFE SRV. DE ARQUITECTURA Y URBANISMO - 08/02/2019
serialNumber=S2833002E,CN=Sello de tiempo TS@ - @firma,OU=Secretaria General de Administración Digital,O=Secretaria de Estado de Función Pública,C=ES - 08/02/2019 11:40:54
CVE: 07E30008A88400O7P1V2O7P9V3
URL Comprobación: https://sede.alhaurindelatorre.es/index.php?id=verificacion
EXPEDIENTE:: 2020CGEN-00001
Fecha: 21/05/2020
Hora: 00:00
Und. reg:REGISTRO GENERAL
FIRMANTE - FECHA
AYUNTAMIENTO DE ALHAURÍN DE LA TORRE - 07/09/2020
serialNumber=S2833002E,CN=Sello de tiempo TS@ - @firma,OU=Secretaria General de Administración Digital,O=Secretaria de Estado de Función Pública,C=ES - 07/09/2020 13:24:26
Diligencia:
CVE: 07E4000ED21B00V0K5V6I1Q1L3
URL Comprobación: https://sede.alhaurindelatorre.es/index.php?id=verificacion

Ayuntamiento de Alhaurín de la Torre

Raul Bullejos Hita <rbullejos@alhaurindelatorre.es>

[PORTAFIRMAS]-Firma 212803 completada (Informe emergencia Ferial unido)

2 mensajes

sede@alhaurindelatorre.es <sede@alhaurindelatorre.es> 8 de febrero de 2019, 11:41
Para: rbullejos@alhaurindelatorre.es

Aviso desde el Portafirmas

Esta comunicación se corresponde con un documento enviado a firma y que, o bien usted es el remitente de dicha petición o bien debe proceder a la firma (si procede) de dicho documento.

Asunto: Informe emergencia Ferial unido

Remitente: EMILIO RAUL BULLEJOS HITA-TÉCNICO INFRAESTRUCTURAS

	Firmante	Estado
Destinatario/s:	EMILIO RAUL BULLEJOS HITA-TÉCNICO INFRAESTRUCTURAS	Firmado
	AURELIO ATIENZA CABRERA-ARQUITECTO.JEFE SRV. DE ARQUITECTURA Y URBANISMO	Firmado

La información incluida en el presente correo electrónico es CONFIDENCIAL, siendo para el uso exclusivo del destinatario arriba mencionado. Si usted lee este mensaje y no es el destinatario señalado, el empleado o el agente responsable de entregar el mensaje al destinatario, o ha recibido esta comunicación por error, le informamos que está totalmente prohibida cualquier divulgación, distribución o reproducción de esta comunicación, y le rogamos que nos lo notifique, nos devuelva el mensaje original a la dirección arriba mencionada y borre el mensaje.

Ayuntamiento SWAL

www.gt3soluciones.es

2 adjuntos

INFORMEEMERGENCIAFERIALUNIDOId567428_567428_f.pdf
13217K

noname
24K

Raul Bullejos Hita <rbullejos@alhaurindelatorre.es> 8 de febrero de 2019, 12:22
Para: David Tobajas Garachana <dtobajas@alhaurindelatorre.es>

[El texto citado está oculto]

CVE: 07E4000ED21B00V0K5V6I1Q1L3
URL Comprobación: https://sede.alhaurindelatorre.es/index.php?id=verificacion

FIRMANTE - FECHA
AYUNTAMIENTO DE ALHAURÍN DE LA TORRE-AYTO. ALHAURIN DE LA TORRE - 07/09/2020
serialNumber=S2833002E,CN=Sello de tiempo TS@ - @firma,OU=Secretaría General de Administración Digital,O=Secretaría de Estado de Función Pública,C=ES - 07/09/2020 13:24:26
Diligencia:

EXPEDIENTE:: 2020CGEN-00001
Fecha: 21/05/2020
Hora: 00:00
Und. reg:REGISTRO GENERAL

2 adjuntos

INFORMEEMERGENCIAFERIALUNIDOId567428_567428_f.pdf
13217K

noname
24K

CVE: 07E4000ED21B00V0K5V6I1Q1L3
URL Comprobación:
https://sede.alhaurindelatorre.es/index.php?id=verificacion

FIRMANTE - FECHA

AYUNTAMIENTO DE ALHAURÍN DE LA TORRE-AYTO. ALHAURIN DE LA TORRE - 07/09/2020
serialNumber=S2833002E,CN=Sello de tiempo TS@ - @firma,OU=Secretaría General de Administración Digital,O=Secretaría de Estado de Función Pública,C=ES - 07/09/2020 13:24:26

Diligencia:

EXPEDIENTE:: 2020CGEN-00001
Fecha: 21/05/2020
Hora: 00:00
Und. reg:REGISTRO GENERAL

Ayuntamiento de Alhaurín de la Torre

Raul Bullejos Hita <rbullejos@alhaurindelatorre.es>

petición de informe interventor.

2 mensajes

Roberto Bueno Moreno <rbueno@alhaurindelatorre.es> 15 de marzo de 2019, 10:54
Para: Raul Bullejos Hita <rbullejos@alhaurindelatorre.es>, Aurelio Atienza Cabrera <aatienza@alhaurindelatorre.es>, David Tobajas Garachana <dtobajas@alhaurindelatorre.es>

saludos.

solicitud informes emergencia.pdf
723K

Raul Bullejos Hita <rbullejos@alhaurindelatorre.es> 22 de marzo de 2019, 8:31
Para: Roberto Bueno Moreno <rbueno@alhaurindelatorre.es>
Cc: Aurelio Atienza Cabrera <aatienza@alhaurindelatorre.es>, David Tobajas Garachana <dtobajas@alhaurindelatorre.es>

Hola Roberto,

Aunque te envié el día 20 de marzo el este informe, también te lo mando por este correo para que tenga constancia David,

Saludos

aunque te

El vie., 15 mar. 2019 a las 10:54, Roberto Bueno Moreno (<rbueno@alhaurindelatorre.es>) escribió:
> saludos.

INFORMECONTESTACIONINTERVENTORId596020_596020_f.pdf
602K

CVE: 07E4000ED21B00V0K5V6I1Q1L3
URL Comprobación: https://sede.alhaurindelatorre.es/index.php?id=verificacion

FIRMANTE - FECHA
AYUNTAMIENTO DE ALHAURÍN DE LA TORRE-AYTO. ALHAURIN DE LA TORRE - 07/09/2020
serialNumber=S2833002E,CN=Sello de tiempo TS@ - @firma,OU=Secretaría General de Administración Digital,O=Secretaría de Estado de Función Pública,C=ES - 07/09/2020 13:24:26
Diligencia:

EXPEDIENTE:: 2020CGEN-00001
Fecha: 21/05/2020
Hora: 00:00
Und. reg:REGISTRO GENERAL

EDIFICIO PUNTO INDUSTRIAL
C.P. 29130
TEL. 952 41 71 50
FAX 952 41 33 36

AYUNTAMIENTO
DE
ALHAURIN DE LA TORRE
(M A L A G A)

Nº Entidad Local 01-29007-5
C.I.F. P-2900700-B

ASUNTO: PETICIÓN DE INFORMES EXPEDIENTE 14/17 EMER

SOLICITUD DE INFORMES (art. 6.4 y 10 rd 424/2017 de 28 de Abril).
(Ref.: F-188-2019)

Visto los antecedentes obrantes en el expediente referenciado y de acuerdo con lo previsto en el art. 6.4 y el art. 10 del real decreto 424/2017 de 28 de abril , por el que se regula el régimen jurídico del control interno en las entidades locales del Sector Público Local , vista ademas la base 82 de ejecución del presupuesto , el funcionario que suscribe tiene a bien solicitar informe/s al departamento de Urbanismo o Asesoría Jurídica (punto 3 en su caso) en el que se indique:

1. " Fecha de incio de las obras de emergencia realizadas para reparar los graves desperfectos acaecidos en la obra de terminación de la sustitución del embovedado el Arroyo Blanquillo"
2. " si las obras que se han realizado por el contratista Carlos Javier Gutiérrez Garrido y por importe de 57.212,73 € fueron : sólo las estrictamente necesarias para prevenir o remediar los daños derivados de la situación de emergencia,, así como cuales son las situaciones que suponían grave peligro y que originan la emergencia por cuanto solo aquellas están amparadas bajo la cobertura del art. 120 de la LCSP.
3. "Si a la empresa originaria contratista ULLASTRES se le notifico una vez detectados los desperfectos algún plazo para que procediera a su reparación dentro de sus obligaciones del periodo de garantía de la obra.

Alhaurín de la Torre, a la fecha de la firma digital.
Fdo.: Roberto Bueno Moreno.
Interventor Gral.

CVE: 07E30008FEDE00Z1O0E8R0C6K6
URL Comprobación: https://sede.alhaurindelatorre.es/index.php?id=verificacion
FIRMANTE - FECHA
ROBERTO BUENO MORENO-INTERVENTOR - 12/03/2019
serialNumber=S2833002E,CN=Sello de tiempo TS@ - @firma,OU=Secretaría General de Administración Digital,O=Secretaría de Estado de Función Pública,C=ES - 12/03/2019 13:07:10
DOCUMENTO: 20190589534
Fecha: 12/03/2019
Hora: 13:07

CVE: 07E4000ED21B00V0K5V6I1Q1L3
URL Comprobación: https://sede.alhaurindelatorre.es/index.php?id=verificacion
FIRMANTE - FECHA
AYUNTAMIENTO DE ALHAURÍN DE LA TORRE-AYTO. ALHAURIN DE LA TORRE - 07/09/2020
serialNumber=S2833002E,CN=Sello de tiempo TS@ - @firma,OU=Secretaría General de Administración Digital,O=Secretaría de Estado de Función Pública,C=ES - 07/09/2020 13:24:26
Diligencia:
EXPEDIENTE:: 2020CGEN-00001
Fecha: 21/05/2020
Hora: 00:00
Und. reg:REGISTRO GENERAL

EDIFICIO PUNTO INDUSTRIAL
C.P. 29130
TEL. 952 41 71 50
FAX 952 41 33 36

AYUNTAMIENTO
DE
ALHAURIN DE LA TORRE
(M A L A G A)

Nº Entidad Local 01-29007-5
C.I.F. P-2900700-B

INFORME

Ntra.Referencia: Expediente de contratación 14/17
Asunto: Contestación al informe del Interventor municipal del 12 de marzo de los presentes

OBJETO

El objeto de este informe es contestar al informe emitido por el Interventor municipal en fecha 12 de marzo de los presentes.

ANTECEDENTES

El día 8 de febrero se firma por los mismos técnicos que este escrito el Informe sobre las obras de reparación en una avería de la obra "Terminación de la sustitución del embovedado del Arroyo Blanquillo y su proyecto modificado".

INFORME

- Las obras dieron comienzo el día 25 de octubre de 2.018 y finalizaron el 5 de diciembre del mismo año.
- Las obras ejecutadas son las estrictamente necesarias para reparar los daños derivados de la situación de emergencia.
- La situación que supone un grave peligro y que origina la emergencia queda ampliamente descrito y justificado en el informe original, concretamente en el segundo párrafo de los antecedentes se puede leer:

Por otro lado, mientras pasan los días, la avería avanza en su hundimiento y el peligro que representa para los vecinos próximos va en aumento, lo que significa que el socavón se va agrandando en su superficie y profundidad, afectando cada vez más a dos calles que soportan, sobre todo una de ellas, un fuerte tráfico tanto rodado como peatonal.

Las comunicaciones y/o notificaciones con ULLASTRES S.A. relativas al expediente se han efectuado desde Asesoría Jurídica (Contratación).

En Alhaurín de la Torre a fecha de firma electrónica
El Ingeniero de Caminos, Canales y Puertos.

Fdo. Raúl Bullejos Hita

Vºbº El Jefe de Servicio de Arquitectura y Urbanismo

Fdo. Aurelio Atienza Cabrera
Arquitecto

CVE: 07E30009183400E5Z9M0E0P7T9
URL Comprobación: https://sede.alhaurindelatorre.es/index.php?id=verificacion

FIRMANTE - FECHA
EMILIO RAUL BULLEJOS HITA-TÉCNICO INFRAESTRUCTURAS - 20/03/2019
AURELIO ATIENZA CABRERA-ARQUITECTO.JEFE SRV. DE ARQUITECTURA Y URBANISMO - 20/03/2019
serialNumber=S2833002E,CN=Sello de tiempo TS@ - @firma,OU=Secretaría General de Administración Digital,O=Secretaría de Estado de Función Pública,C=ES - 20/03/2019 14:36:47

DOCUMENTO: 20190596020
Fecha: 20/03/2019
Hora: 14:36

CVE: 07E4000ED21B00V0K5V6I1Q1L3
URL Comprobación: https://sede.alhaurindelatorre.es/index.php?id=verificacion

FIRMANTE - FECHA
AYUNTAMIENTO DE ALHAURÍN DE LA TORRE-AYTO. ALHAURIN DE LA TORRE - 07/09/2020
serialNumber=S2833002E,CN=Sello de tiempo TS@ - @firma,OU=Secretaría General de Administración Digital,O=Secretaría de Estado de Función Pública,C=ES - 07/09/2020 13:24:26
Diligencia:

EXPEDIENTE:: 2020CGEN-00001
Fecha: 21/05/2020
Hora: 00:00
Und. reg:REGISTRO GENERAL

Ayuntamiento de Alhaurín de la Torre

Raul Bullejos Hita <rbullejos@alhaurindelatorre.es>

(sin asunto)

1 mensaje

David Tobajas Garachana <dtobajas@alhaurindelatorre.es> 16 de julio de 2019, 11:23
Para: Raul Bullejos Hita <rbullejos@alhaurindelatorre.es>

te llame por telefono no estabas. Vamos a iniciar el expediente contra ullastres pero primero antes de ejecutar la garantia vamos a iniciar otro para que nos aleguen si fue culpa suya o no porque hace no mucho en una reunción con el alcalde dijo que la culpa de que se hubiese hundido era nuestra porque el colector, creo que dijo estaba mal. de modo que no era un defecto de su construcción sino nuestro..
te tocara hacer informe, pero cuando recibamos el de ullastres.
a ver si nos vemos y me comentas.

CVE: 07E4000ED21B00V0K5V6I1Q1L3 URL Comprobación: https://sede.alhaurindelatorre.es/ index.php?id=verificacion	**FIRMANTE - FECHA** AYUNTAMIENTO DE ALHAURÍN DE LA TORRE-AYTO. ALHAURIN DE LA TORRE - 07/09/2020 serialNumber=S2833002E,CN=Sello de tiempo TS@ - @firma,OU=Secretaría General de Administración Digital,O=Secretaría de Estado de Función Pública,C=ES - 07/09/2020 13:24:26 *Diligencia:*	**EXPEDIENTE:: 2020CGEN-00001** Fecha: 21/05/2020 Hora: 00:00 Und. reg:REGISTRO GENERAL

AYUNTAMIENTO
ALHAURÍN DE LA TORRE
(M A L A G A)
P2900700B

SERVICIO MUNICIPAL DE AGUAS
Avda. Barrio Viejo, Nº5 Local 1
29130. Alhaurín de la Torre
TFNO: 952 411 444

Visto el informe con referencia R-1008-2020, del Interventor Municipal de fecha 24 de julio de 2020, en relación al Expediente 13168_2020_DCTA-00009 de control financiero al ejercicio 2019 con ocasión de la aprobación de la cuenta general de 2019.

Vista la providencia de Alcaldía de 31 de agosto de 2020, en la cual, en su punto nº 10 se solicita a este Servicio Municipal de Aguas lo siguiente:

"……
10.- Solicitar al funcionario municipal D. Juan Manuel Barnestein Fonseca, a que emita informe en relación con los apartados 2 y 3 del punto segundo del informe, denominado "Actuaciones de control permanente informe de control financiero al ejercicio 2019 con ocasión de la aprobación de la Cuenta General 2019 referido a los CONTRATOS MENORES", en aquellos contratos que afectan a su área de servicio; así como con el apartado 6 del indicado punto segundo.
…."

SE INFORMA

PRIMERO: Que en relación a lo informado en el punto 5.3.a) del punto PRIMERO del informe de control financiero (página 10), y en concreto en relación al proveedor P.J.J.A con DNI: 44576107Z, la mayor parte de las facturas indicadas en dicho informe se corresponden con el Expediente de Contratación 22/2017, que sigue en vigor en la actualidad. En relación con las demás facturas detectadas al mismo proveedor de asistencia técnica a este Servicio Municipal de Aguas, si bien no han sobrepasado anualmente el importe del contrato menor, si es cierto que debido a la necesidad de dichos servicios anualmente, por parte de este Servicio Municipal de Aguas se ha iniciado Expediente de Contratación 2020-CONT-00053, para corregir esta situación detectada.

SEGUNDO: Que en relación a lo informado en el punto 2 del punto SEGUNDO del informe de control financiero (página 15), y en concreto en relación al proveedor FONTACO SL, reproducimos el último informe que sobre este particular se ha enviado a la intervención municipal con respecto a este tema.

"EXPEDIENTE 2020-PGAS-2162
*Vistos los informes del Interventor Municipal con referencia **F-1134-2020 y F-1135-2020**, por omisión de la función interventora, en base a lo recogido en el artículo 28 del Real Decreto 424/2017, de 28 de abril, por el que se regula el régimen jurídico del control interno en las entidades del Sector Público Local.*
*Estando los informes anteriores relacionados con el Expediente de Gasto **2020-PGAS-2162** y a su vez con la factura **Nº4512** de la entidad **FONTACO, S.L.** cuyo importe asciende a la cantidad de **23.601,88 € IVA incluido**.*

CVE: 07E4000ED2A400M1D8F4P9B3M1
URL Comprobación: https://sede.alhaurindelatorre.es/index.php?id=verificacion
FIRMANTE - FECHA
JUAN MANUEL BARNESTEIN FONSECA-COORDINADOR DEL SERVICIO MUNICIPAL DE AGUAS - 03/09/2020
serialNumber=S2833002E,CN=Sello de tiempo TS@ - @firma,OU=Secretaría General de Administración Digital,O=Secretaría de Estado de Función Pública,C=ES - 03/09/2020 12:14:50
EXPEDIENTE:: 2020CGEN-00001
Fecha: 21/05/2020
Hora: 00:00
Und. reg:REGISTRO GENERAL

Perteneciendo esta factura, al Servicio de Mantenimiento de las redes de abastecimiento y saneamiento, que nos ha venido prestado esta Empresa en los últimos años en base al expediente de contratación ***Nº 7/2014****, el cual finalizó en enero del año 2019.*

Teniendo en cuenta que por parte de este Servicio Municipal, se inició expediente de contratación ***nº CONT00077*** *en el mes de septiembre del año 2018, para volver a sacar a concurso dicha licitación, el cual fue sustituido a principios del año 2019 por el expediente de contratación* ***2019-CONT-00029****, por causas ajenas a este Servicio. Que además de todo lo anterior en el mes de junio del año 2020, se ha tenido que desistir de dicho contrato para volver a empezar de nuevo, por errores en los pliegos que hacían imposible su continuidad, todo ello no imputable al funcionamiento y responsabilidades de este Servicio Municipal.*

Habiéndose iniciado con fecha 6 de julio de 2020, expediente nuevo de contratación ***2020-CONT-00047****, estando en fase de elaboración de los pliegos correspondientes y la petición de información de los trabajadores a subrogar en dicho contrato.*

Careciendo este Servicio Municipal de Aguas, del personal técnico y administrativo suficiente para llevar a cabo una planificación eficaz de todos los expedientes de contratación del Servicio, dependiendo para ello de otros departamentos municipales que se encuentran en una situación similar.

SE INFORMA

PRIMERO: Que los gastos efectuados que motivan el presente informe, consisten en la reposición de todas las averías que se producen en el abastecimiento y saneamiento del Municipio, resultando por lo tanto un servicio que es obligatoria su prestación, siendo imprescindible para el funcionamiento y seguridad de las reparaciones que realizamos por parte de este Servicio Municipal de Aguas. Su no prestación provocaría un grave trastorno en nuestro Servicio, así como en la seguridad de los habitantes del Municipio.

SEGUNDO: Que tal como se refleja en los antecedentes de este informe, siempre ha sido intención de este Servicio Municipal, realizar el correspondiente expediente de contratación en tiempo y forma, pero debido a la complejidad del mismo y a otras razones ajenas a nosotros no hemos podido adjudicar hasta la fecha, prestándose dicho servicio de manera precaria por su importancia hasta la adjudicación del siguiente contrato.

TERCERO: Que la actuación llevada a cabo por el contratista no parte de iniciativa propia, ni de una voluntad maliciosa del mismo, sino que tiene su origen en una actuación de la Administración sobre ellos, tal como queda reflejado en el expediente ***2020-PGAS-2162.***

CUARTO: Que las prestaciones realizadas por el contratista, se han hecho de conformidad con las condiciones generales y particulares previamente establecidas, y que el coste de los servicios se corresponde con el mercado del sector, tal como hemos comprobado al estar utilizando los precios de adjudicación del contrato anterior.

QUINTO: Que por todo lo anterior creemos suficientemente justificado, lo recogido en las conclusiones 8 apartado e) del informe del interventor, para acordar la indemnización al contratista por el importe de la factura presentada.

SEXTO: Que el presente informe está suscrito por el Coordinador del Servicio Municipal de Aguas, remitiéndose el mismo al Concejal Delegado del Área a efectos de su puesta en conocimiento y conformidad, para que con posterioridad sea trasladado junto con el expediente al Alcalde – Presidente, a los efectos de lo recogido en el artículo 217 del Real Decreto Legislativo 2/2004, de 5 de marzo, por el que se aprueba el Texto Refundido de la Ley Reguladora de las Haciendas Locales, ***y se acuerde la indemnización al contratista por el importe del gasto facturado.***

En Alhaurín de la Torre, a fecha de la firma telemática. El Coordinador del Servicio. Fdo.: Juan Manuel Barnestein Fonseca. Conforme el Concejal Delegado. Fdo.: Francisco José Sánchez Guerrero."

CVE: 07E4000ED2A400M1D8F4P9B3M1
URL Comprobación: https://sede.alhaurindelatorre.es/index.php?id=verificacion

FIRMANTE - FECHA
JUAN MANUEL BARNESTEIN FONSECA-COORDINADOR DEL SERVICIO MUNICIPAL DE AGUAS - 03/09/2020
serialNumber=S2833002E,CN=Sello de tiempo TS@ - @firma,OU=Secretaría General de Administración Digital,O=Secretaría de Estado de Función Pública,C=ES - 03/09/2020 12:14:50

EXPEDIENTE:: 2020CGEN-00001
Fecha: 21/05/2020
Hora: 00:00
Und. reg:REGISTRO GENERAL

Además de lo anterior, la consideración de una de las propuestas de gastos como de suministro, es un error evidente por parte de nuestro departamento, el cual tampoco ha sido detectado en la fiscalización del departamento de Intervención, y que no reviste la mayor importancia a tenor de lo anteriormente informado.

TERCERO: Que en relación a lo informado en el punto 3 del punto SEGUNDO del informe de control financiero (páginas 18-20), y habiendo revisado los proveedores que aparecen en el listado, los cuales han superado la contratación menor durante el año 2019, y en concreto los que este Servicio Municipal ha tenido relación comercial, podemos decir lo siguiente:

1. Hay que tener en cuenta, que los datos de fechas de facturación no los tenemos disponibles por parte de este Servicio, por lo que tendremos que hacer referencia a las fechas de las propuestas de gastos, los cuales no tienen por qué coincidir con el de la facturación (sobre todo si nos centramos en el año natural)
2. Que en relación al proveedor TABOSA, SL con NIF: B29109378, durante el año 2019 se han realizado un total de 27 propuestas de gastos, que se corresponden en su mayoría con el servicio de reparación de bombas y motores del abastecimiento y saneamiento del municipio, el cual es imprescindible para el funcionamiento de dichos servicios. Conscientes del problema que se plantea, este Servicio Municipal ha iniciado expediente de contratación 2020-CONT-00044, de este Servicio esencial, el cual será tramitado lo antes posible, dentro de las limitaciones de nuestro Servicio y de los demás departamentos implicados, tal como se ha puesto en conocimiento a la propia Intervención Municipal.
3. Que en relación al proveedor FONTACO, SL con NIF B29363181, nos ratificamos en lo informado en el punto SEGUNDO del presente informe.
4. Que en relación al proveedor SUMINISTROS SANITARIOS DE FONTANERÍA, SL con NIF B29542925, durante el año 2019 se realizaron por parte de este Servicio Municipal un total de 32 propuestas de gastos, siendo la última de ellas la PGAS00002176 por importe de 91,19 € y de fecha 29 de mayo de 2019, comprobándose que en esos momentos el proveedor tenía propuestas acumuladas por valor de 9.470,44 €, por lo cual ninguna de las propuestas de gastos realizadas por nuestro Servicio incumplirían los límites establecidos en los contratos menores.
5. Que en relación al proveedor EXCAVACIONES GARRAN SL con NIF B29820180, durante el año 2019 se realizaron por parte de este Servicio Municipal un total de 6

CVE: 07E4000ED2A400M1D8F4P9B3M1
URL Comprobación: https://sede.alhaurindelatorre.es/index.php?id=verificacion

FIRMANTE - FECHA
JUAN MANUEL BARNESTEIN FONSECA-COORDINADOR DEL SERVICIO MUNICIPAL DE AGUAS - 03/09/2020
serialNumber=S2833002E,CN=Sello de tiempo TS@ - @firma,OU=Secretaría General de Administración Digital,O=Secretaría de Estado de Función Pública,C=ES - 03/09/2020 12:14:50

EXPEDIENTE:: 2020CGEN-00001
Fecha: 21/05/2020
Hora: 00:00
Und. reg:REGISTRO GENERAL

propuestas de gastos, cada una de ellas correspondientes con obras de abastecimiento y saneamiento diferentes, con proyecto de obra realizado, en lugares diferentes del municipio, con más de 3 presupuestos presentados por proveedores distintos y adjudicando las mismas a la oferta más económica, por lo cual no incumplirían los límites establecidos en los contratos menores de obras.

6. Que en relación al proveedor TALLERES TOMAS Y JOAQUÍN SL con NIF B92040625, durante el año 2019 se realizaron por parte de este Servicio Municipal un total de 3 propuestas de gastos, siendo la última de ellas la PGAS00001263 por importe de 93,50 € y de fecha 26 de marzo de 2019, comprobándose que en esos momentos el proveedor tenía propuestas acumuladas por valor de 2.659,80 €, por lo cual ninguna de las propuestas de gastos realizadas por nuestro Servicio incumplirían los límites establecidos en los contratos menores.
7. Que en relación al proveedor NEUMÁTICOS VICENCAR SL con NIF B92406875, durante el año 2019 se realizaron por parte de este Servicio Municipal un total de 24 propuestas de gastos (22 de servicio y 2 de suministros), siendo la última de ellas la PGAS00005096 por importe de 101,56€ y de fecha 2 de diciembre de 2019, comprobándose que en esos momentos el proveedor tenía propuestas acumuladas por valor de 14.230,80 €, que sumadas a los 933,09 € de las propuestas de suministros (tipificadas así por error), dan como resultado un total de 15.163,89 €, por lo cual ninguna de las propuestas de gastos realizadas por nuestro Servicio incumplirían los límites establecidos en los contratos menores.
8. Que en relación al proveedor HIDRÁULICA Y RECAMBIOS ESCOBAR con NIF B92843473, durante el año 2019 se realizaron por parte de este Servicio Municipal un total de 9 propuestas de gastos, siendo la última de ellas la PGAS00001353 por importe de 16,70 € y de fecha 1 de abril de 2019, comprobándose que en esos momentos el proveedor tenía propuestas acumuladas por valor de 14.302,71 €, por lo cual ninguna de las propuestas de gastos realizadas por nuestro Servicio incumplirían los límites establecidos en los contratos menores.

CUARTO: Que tal como se informó al departamento de Intervención el 19 de diciembre de 2019, en relación al informe del Interventor Municipal con número de referencia **F-1653-2019**, respecto a la disconformidad con la factura **Nº 56014** de la entidad **QUIMIAGUA SUR SL,** del cual en nuestro punto SEGUNDO del informe decía lo siguiente:

CVE: 07E4000ED2A400M1D8F4P9B3M1
URL Comprobación: https://sede.alhaurindelatorre.es/index.php?id=verificacion

FIRMANTE - FECHA
JUAN MANUEL BARNESTEIN FONSECA-COORDINADOR DEL SERVICIO MUNICIPAL DE AGUAS - 03/09/2020
serialNumber=S2833002E,CN=Sello de tiempo TS@ - @firma,OU=Secretaría General de Administración Digital,O=Secretaría de Estado de Función Pública,C=ES - 03/09/2020 12:14:50

EXPEDIENTE:: 2020CGEN-00001
Fecha: 21/05/2020
Hora: 00:00
Und. reg:REGISTRO GENERAL

"SEGUNDO: Que estamos observando que existe un desfase entre los importes de los contratos menores que realizamos, único medio que tenemos para controlar que no estamos incumpliendo con el artículo 118 de la LCSP, y la facturación posterior controlada por el departamento de intervención, que es la que utiliza de base para la imposición o no de los reparos correspondientes.

Este hecho antes mencionado, nos está creando una gran confusión, ya que no podemos controlar la facturación que un proveedor puede estar realizando en cualquiera de los otros departamentos municipales, o si se están teniendo en cuenta facturaciones provenientes de pedidos de años anteriores, pero facturadas en el año corriente.

Otra gran duda que nos crea este sistema, es si un departamento realiza un contrato menor a finales del ejercicio 2019, incumpliendo con las reglas de los contratos menores, pero la factura se paga la primera en el 2020. ¿Se le está imputando reparo?. ¿Se debería acumular estos importes en los contratos menores de 2020, para evitar superar sin saberlo los límites establecidos?."

de lo cual no hemos recibido ningún tipo de respuesta por parte del Departamento de Intervención, y que nos produce cierta intranquilidad a la hora de realizar las propuestas de gastos, al llevarnos a realizar contratos menores de manera incorrecta sin nosotros tener conocimiento real de los mismos.

QUINTO: Que en relación a lo informado en el punto 6 del punto SEGUNDO del informe de control financiero (página 22), me consta que nuestro Servicio en la mayoría de las ocasiones que ha recibido el aviso de reparo en las propuestas de gastos, ha desistido de la misma. En los casos puntuales que pese a la advertencia, el gestor de las propuestas de gastos de nuestro Servicio ha seguido con la misma, se ha debido siempre al ser prestaciones puntuales y urgentes, pendientes de un expediente de contratación ya en trámite o no previsibles y planificables, sobre todo teniendo en cuenta la naturaleza de nuestra prestación de Servicios de Abastecimiento y Saneamiento, servicios de carácter esencial, que no se pueden dejar de prestar por las consecuencias negativas que conllevarían para la población del Municipio.

SEXTO: Que nuestro departamento, a pesar de carecer de personal técnico y administrativo suficiente para realizar una planificación eficaz, para llevar a cabo todos los expedientes de contratación que necesitaría este Servicio, siempre ha intentado por todos los medios a su alcance, cumplir con la normativa vigente en materia de contratación y siempre ha ido corrigiendo los diversos problemas a los que nos hemos ido enfrentando.

En Alhaurín de la Torre, a fecha de la firma telemática.

El Coordinador del Servicio Municipal de Aguas.
Fdo.: D. Juan Manuel Barnestein Fonseca.

CVE: 07E4000ED2A400M1D8F4P9B3M1
URL Comprobación: https://sede.alhaurindelatorre.es/index.php?id=verificacion

FIRMANTE - FECHA
JUAN MANUEL BARNESTEIN FONSECA-COORDINADOR DEL SERVICIO MUNICIPAL DE AGUAS - 03/09/2020
serialNumber=S2833002E,CN=Sello de tiempo TS@ - @firma,OU=Secretaría General de Administración Digital,O=Secretaría de Estado de Función Pública,C=ES - 03/09/2020 12:14:50

EXPEDIENTE:: 2020CGEN-00001
Fecha: 21/05/2020
Hora: 00:00
Und. reg:REGISTRO GENERAL

AYUNTAMIENTO
DE
ALHAURÍN DE LA TORRE
(MALAGA)

INFORME ACLARATORIO REFERENTE A LAS OBRAS DE EMERGENCIAS REALIZADAS EN LA PLAZA ESCALONADA RELACIONADO CON LO EXPUESTO EN EL EXPTE. 13168_2020_DCTA-009 "ACTUACIONES DE CONTROL PERMANENTE INFORME DE CONTROL FINANCIERO AL EJERCICIO 2019 CON OCASIÓN DE LA APROBACIÓN DE LA CUENTA GENERAL 2019"

En relación con el expediente que nos ocupa referente a las obras de emergencia realizadas en la plaza escalonada de este término municipal y relacionado con lo que se informa al respecto en el informe realizado por el Señor Interventor, esta Oficina Técnica informa:

En primer lugar cabe comentar, que no se entiende muy bien cual es el reparo que se realiza en las obras de emergencia que nos ocupan, es decir, si el problema es el estudio geotécnico realizado por CEMOSA para las obras de la plaza escalonada, si el problema es que no se pidieron tres presupuestos para su realización, o si son las dos cosas a la vez, es decir, que se realizó un estudio geotécnico que según se dice en el informe da lugar a las obras de emergencia y este aspecto no se planificó y se pidieron tres presupuestos para su realización.

Independientemente de lo anterior, como a continuación se explicará, por parte de los técnicos firmantes se piensa que no se ha entendido en absoluto por la intervención municipal el objeto de las obras de emergencia y la causa de las mismas.

Concretamente, en el informe del Sr. Interventor se expone literalmente lo siguiente:

"… en un principio se encomienda a cemosa la redacción de un estudio sobre las características del terreno (por medio de la figura del contrato menor), empezadas las obras se detecta por la contratista que no se pueden realizar las obras, por lo que pudiendo provocar un desplome de la ladera se construye la misma emergencia."

Esta aseveración que se realiza en el informe, no se puede compartir por parte de los técnicos firmantes, ya que se considera que no se ajusta a la realidad.

El estudio geotécnico al que se hace referencia se redactó en marzo de 2014 y se incorporó como anexo al proyecto redactado por ARQUISURLAURO para la licitación de las obras que se realizó por parte de este Ayuntamiento en base al contrato administrativo firmado en mayo de 2018 con la empresa EXTRACO, CONSTRUCCIONES E PROXECTOS, S.A.

Con fecha 10 de mayo de 2018 se firmó por D. Joaquín Villanova Rueda en calidad de Alcalde-Presidente del Excmo. Ayuntamiento de Alhaurín de la Torre y D. Antonio Otero Abraira en nombre y representación de la mercantil EXTRACO, CONSTRUCCIONES E PROXECTOS, S.A., un contrato administrativo de obras para la ejecución de las obras consistentes en la creación de plaza pública escalonada entre las barriadas de La Palmilla y La Huertecilla de este término municipal ascendiendo el presupuesto de contrata según

CVE: 07E4000EA86100A0F3S7O4G1B5
URL Comprobación: https://sede.alhaurindelatorre.es/index.php?id=verificacion
FIRMANTE - FECHA
JORGE CASTRO MARIN-ARQUITECTO DE URBANISMO Y OBRAS - 13/08/2020
AURELIO ATIENZA CABRERA-ARQUITECTO.JEFE SRV. DE ARQUITECTURA Y URBANISMO - 13/08/2020
serialNumber=S2833002E,CN=Sello de tiempo TS@ - @firma,OU=Secretaría General de Administración Digital,O=Secretaría de Estado de Función Pública,C=ES - 13/08/2020 13:12:38
DOCUMENTO: 20200960609
Fecha: 13/08/2020
Hora: 13:12

CVE: 07E4000ED76500C0D1A5O8H1T3
URL Comprobación: https://sede.alhaurindelatorre.es/index.php?id=verificacion
FIRMANTE - FECHA
AYUNTAMIENTO DE ALHAURÍN DE LA TORRE-AYTO. ALHAURIN DE LA TORRE - 07/09/2020
serialNumber=S2833002E,CN=Sello de tiempo TS@ - @firma,OU=Secretaría General de Administración Digital,O=Secretaría de Estado de Función Pública,C=ES - 07/09/2020 13:25:16
Diligencia:
EXPEDIENTE:: 2020CGEN-00001
Fecha: 21/05/2020
Hora: 00:00
Und. reg:REGISTRO GENERAL

proyecto aprobado de 1.320.025’23 € (IVA incluido) y el presupuesto de adjudicación a la cantidad de 972.065’60 € (IVA incluido).

Como continuación al expediente, con fecha 8 de junio de 2018, se firmó la correspondiente Acta de comprobación de replanteo en donde se procede al replanteo de las obras citadas, comprobándose la disponibilidad de los terrenos y la viabilidad del proyecto a juicio del Director de la obra y con la reserva por parte del Contratista, en cuanto al cálculo de la estructura según observaciones que se reflejan en el documento anexo a este acta; condicionándose el inicio de las obras a la presentación del correspondiente programa de trabajo de las mismas, así como la comprobación de la estructura proyectada.

Los principales problemas por los que realizó la reserva técnica por parte de la empresa adjudicataria se centraban esencialmente en, tras el recálculo de la estructura proyectada, en la estabilidad de los muros propuestos.

Viendo las dificultadas que se presentaban, se realizó un nuevo levantamiento topográfico para ver realmente la implantación de lo proyectado, pudiéndose comprobar que los rellenos necesarios detrás de las plataformas eran de muy difícil ejecución con serios problemas de estabilidad.

Ante todo ello se optó por la eliminación de los muros existentes en la cota 61,44 y 57,60 manteniéndose el muro de la cota 50,85, para de esta forma mantener las plataformas de las cotas 61,44, 57,60 y 50,85, **realizándose un modificado de proyecto fechado en diciembre de 2018 en base al cual se iniciaron las obras, previa conformidad de la empresa EXTRACO.**

Durante el transcurso de las obras, y tras realizar el replanteo y movimientos de tierras iniciales para comprobar el firme existente y su correspondencia con el Estudio Geotécnico realizado por la empresa CEMOSA, por parte de la dirección facultativa, así como con la empresa constructora, se detecta que el terreno inicialmente previsto, no es adecuado para la solución constructiva contenida en el modificado, ya que la capa de firme de roca, no es tal, si no que encontramos una capa de arena fina sin cohesión y bajo ésta una capa de arcillas con presencia de agua.

Todo esto hace que sea necesario modificar la cimentación y la estructura prevista adecuándola a la realidad del terreno que nos encontramos, recogiéndose la nueva documentación en un 2º MODIFICADO fechado en mayo de 2019.

Este 2º Modificado, se trasladó a la empresa constructora,manifestándose por escrito con fecha de entrada en este Ayuntamiento el 20/05/2019 diversas alegaciones, y entre ellas la disconformidad con los precios fijados por la administración contratante para las unidades previstas en el proyecto vigente, entendiendo ademas, que la redacción de un tercer proyecto, no soluciona los problemas de la obra por lo que solicitan el inicio de los trámites de resolución del contrato.

CVE: 07E4000EA86100A0F3S7O4G1B5
URL Comprobación: https://sede.alhaurindelatorre.es/index.php?id=verificacion
FIRMANTE - FECHA
JORGE CASTRO MARIN-ARQUITECTO DE URBANISMO Y OBRAS - 13/08/2020
AURELIO ATIENZA CABRERA-ARQUITECTO.JEFE SRV. DE ARQUITECTURA Y URBANISMO - 13/08/2020
serialNumber=S2833002E,CN=Sello de tiempo TS@ - @firma,OU=Secretaría General de Administración Digital,O=Secretaría de Estado de Función Pública,C=ES - 13/08/2020 13:12:38
DOCUMENTO: 20200960609
Fecha: 13/08/2020
Hora: 13:12

CVE: 07E4000ED76500C0D1A5O8H1T3
URL Comprobación: https://sede.alhaurindelatorre.es/index.php?id=verificacion
FIRMANTE - FECHA
AYUNTAMIENTO DE ALHAURÍN DE LA TORRE-AYTO. ALHAURIN DE LA TORRE - 07/09/2020
serialNumber=S2833002E,CN=Sello de tiempo TS@ - @firma,OU=Secretaría General de Administración Digital,O=Secretaría de Estado de Función Pública,C=ES - 07/09/2020 13:25:16
Diligencia:
EXPEDIENTE:: 2020CGEN-00001
Fecha: 21/05/2020
Hora: 00:00
Und. reg:REGISTRO GENERAL

Con independencia de lo anterior, por parte de la dirección facultativa se realizó visita de inspección a la obra para comprobar el estado de la parcela, preocupados por la estabilidad del talud existente una vez realizados los primeros trabajos iniciados por EXTRACO.

Durante esta visita se comprueba que el gunitado vertical que se realizó para la protección temporal del terreno, se había ahuecado y desprendido en algunas zonas, apareciendo a su vez fisuras y grietas, así como desprendimientos parciales de terreno, dejándose constancia de todo ello en el expediente de obra.

Por todo lo anterior, y de conformidad con el informe realizado por los técnicos firmantes y ante el previsible peligro de movimiento en la ladera que podría ocasionar graves patologías en las edificaciones que se apoyan en la coronación de la citada ladera (barriada de la Palmilla), se consideró necesario la actuación de la obras de emergencia que a continuación se describen y todo ello con la intención de estabilizar la ladera e impedir el movimiento de la misma.

Conforme a lo expuesto anteriormente, lo trabajos que se consideraron de urgencia para estabilizar la ladera y que no se ponga en peligro la viviendas por posibles desprendimientos del terreno fueron los siguientes:

- Finalización de los movimientos de tierras necesarios para realizar la plataforma 50.85 de la plaza escalonada, así como los movimientos de tierra necesarios para poder ejecutar el apoyo de la citada plataforma, de los pilares sitos a cota 45.00.

- Cosido del terreno mediante micropilotes y losa arriostrante (tanto la apoyada en el terreno como la que se ejecuta como forjado) de la plataforma 50.85 y los micropilotes de la zona de rampas del proyecto previsto.

- Ejecución del muro de contención con su correspondientes anclajes al terreno.

Todo lo anteriormente expuesto, queda reflejado y descrito, tanto en las mediciones como en los planos que acompañan a esta memoria.

Independientemente de todo lo anterior, es necesario destacar, que en todos los Estudios Geotécnicos, y CEMOSA así lo hace, se deja constancia de lo siguiente:

CVE: 07E4000EA86100A0F3S7O4G1B5
URL Comprobación: https://sede.alhaurindelatorre.es/index.php?id=verificacion
FIRMANTE - FECHA
JORGE CASTRO MARIN-ARQUITECTO DE URBANISMO Y OBRAS - 13/08/2020
AURELIO ATIENZA CABRERA-ARQUITECTO.JEFE SRV. DE ARQUITECTURA Y URBANISMO - 13/08/2020
serialNumber=S2833002E,CN=Sello de tiempo TS@ - @firma,OU=Secretaría General de Administración Digital,O=Secretaría de Estado de Función Pública,C=ES - 13/08/2020 13:12:38
DOCUMENTO: 20200960609
Fecha: 13/08/2020
Hora: 13:12

CVE: 07E4000ED76500C0D1A5O8H1T3
URL Comprobación: https://sede.alhaurindelatorre.es/index.php?id=verificacion
FIRMANTE - FECHA
AYUNTAMIENTO DE ALHAURÍN DE LA TORRE-AYTO. ALHAURIN DE LA TORRE - 07/09/2020
serialNumber=S2833002E,CN=Sello de tiempo TS@ - @firma,OU=Secretaría General de Administración Digital,O=Secretaría de Estado de Función Pública,C=ES - 07/09/2020 13:25:16
Diligencia:
EXPEDIENTE:: 2020CGEN-00001
Fecha: 21/05/2020
Hora: 00:00
Und. reg:REGISTRO GENERAL

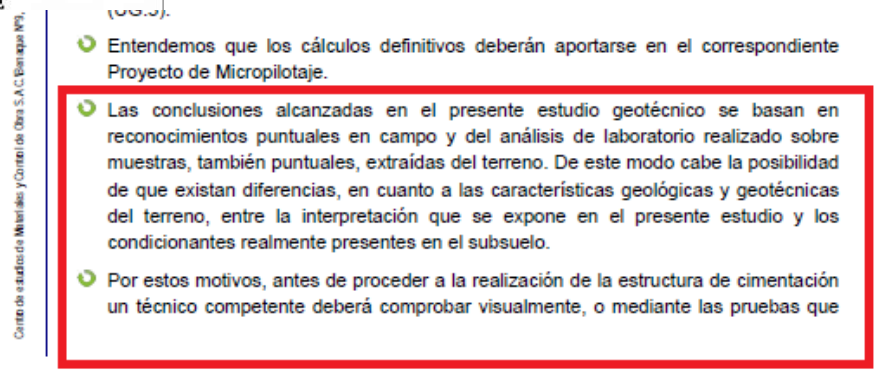

- Entendemos que los cálculos definitivos deberán aportarse en el correspondiente Proyecto de Micropilotaje.
- Las conclusiones alcanzadas en el presente estudio geotécnico se basan en reconocimientos puntuales en campo y del análisis de laboratorio realizado sobre muestras, también puntuales, extraídas del terreno. De este modo cabe la posibilidad de que existan diferencias, en cuanto a las características geológicas y geotécnicas del terreno, entre la interpretación que se expone en el presente estudio y los condicionantes realmente presentes en el subsuelo.
- Por estos motivos, antes de proceder a la realización de la estructura de cimentación un técnico competente deberá comprobar visualmente, o mediante las pruebas que

C/ Benaque, 9 (29004)
MÁLAGA
Tel: 952 230 842 Fax: 952 231 214
malaga@cemosa.es

juzgue oportunas, que el terreno de apoyo de aquella se corresponde con lo estimado en el presente estudio geotécnico. En particular se deberá comprobar lo siguiente:

- La estratigrafía coincide con la estimada en el presente estudio geotécnico.
- El nivel freático y las condiciones hidrogeológicas se ajustan a las previstas en dicho estudio.
- La resistencia y humedad del terreno encontrado al nivel de cimentación coinciden con las supuestas en el presente estudio geotécnico.
- No se detectan defectos evidentes tales como cavernas, fallas, galerías, pozos, etc, o los existentes se ajustan a lo previsto en el presente estudio.
- No se detectan corrientes subterráneas que puedan provocar socavación o arrastres.

El presente estudio geotécnico consta de una memoria de 87 páginas, 4 anejos a la memoria y un apéndice.

En Málaga y firmado en Marzo de 2014

Como se puede observar, se advierte en el propio trabajo de la necesidad de comprobar “in situ” los resultados del estudio geotécnico, siendo eso precisamente lo que se hace por parte de la dirección facultativa a la hora de iniciar las obras, y es lo que lleva a realizar el correspondiente modificado de proyecto, tal y como se preceptúa en la Ley de Contratos del Sector Público.

CVE: 07E4000EA86100A0F3S7O4G1B5
URL Comprobación: https://sede.alhaurindelatorre.es/index.php?id=verificacion

FIRMANTE - FECHA
JORGE CASTRO MARIN-ARQUITECTO DE URBANISMO Y OBRAS - 13/08/2020
AURELIO ATIENZA CABRERA-ARQUITECTO.JEFE SRV. DE ARQUITECTURA Y URBANISMO - 13/08/2020
serialNumber=S2833002E,CN=Sello de tiempo TS@ - @firma,OU=Secretaría General de Administración Digital,O=Secretaría de Estado de Función Pública,C=ES - 13/08/2020 13:12:38

DOCUMENTO: 20200960609
Fecha: 13/08/2020
Hora: 13:12

CVE: 07E4000ED76500C0D1A5O8H1T3
URL Comprobación: https://sede.alhaurindelatorre.es/index.php?id=verificacion

FIRMANTE - FECHA
AYUNTAMIENTO DE ALHAURÍN DE LA TORRE-AYTO. ALHAURIN DE LA TORRE - 07/09/2020
serialNumber=S2833002E,CN=Sello de tiempo TS@ - @firma,OU=Secretaría General de Administración Digital,O=Secretaría de Estado de Función Pública,C=ES - 07/09/2020 13:25:16
Diligencia:

EXPEDIENTE:: 2020CGEN-00001
Fecha: 21/05/2020
Hora: 00:00
Und. reg:REGISTRO GENERAL

Nada tiene que ver esto, como ya se ha explicado en este informe, con las obras de emergencia, que se realizan por indicación de la dirección facultativa, ante la paralización de las obras hasta resolver el contrato con Extraco habiéndose realizado los movimientos de tierra que dejaron al descubierto la ladera a finales de agosto, principio de septiembre, ante la posibilidad y preocupación de que las lluvias torrenciales frecuentes en esta zona en esa época del año puedan ocasionar daños a las viviendas situadas en la cota superior de la ladera (barriada de la Palmilla).

Es esa y no otra la justificación de las citadas obras, todo ello, tal y como queda de manifiesto en el informe externo realizado por D. José Espejo Martín, Ingeniero de C.C.P. consultado por este Ayuntamiento como reputado experto en la materia (VER ANEXO A ESTE INFORME).

En conclusión, como se puede observar, **nada tiene que ver la justificación de la emergencia de las obras, con los resultados del estudio geotécnico**.

Es decir, para subsanar las discrepancias entre los resultados del citado estudio geotécnico y la realidad del terreno para ejecutar las obras de la plaza escalonada una vez iniciadas las mismas y tras las pertinentes visitas de obra realizadas por la dirección facultativa, se realizan los modificados de proyecto referidos tramitados conforme a la ley de contratos del sector público.

Otra cosa diferente, es la estabilización del talud y el peligro de causar daños a las viviendas ante las fuertes lluvias que suelen ocurrir en otoño en esta zona (fenómeno de DANA como así ocurrió posteriormente), que al estar la excavación iniciada y la obra paralizada, motivó la declaración de obras de emergencia necesarias para estabilizar la ladera.

Otro tema que es necesario aclarar es la parte del informe donde se dice lo siguiente:

"...Si se completara el expediente acreditando que se pidieron tres presupuestos y que no se pudo planificar su contratación por contrato menor, desaparecería esta pega..."

En este sentido se aclara que el estudio geotécnico que formaba parte del proyecto inicial en base al cual se licitaron posteriormente las obras de la plaza escalonada, se realizó por CEMOSA en marzo de 2014, anterior por tanto a Ley 9/2017, de 8 de noviembre, de Contratos del Sector Público, siguiendo el procedimiento establecido para ello en el momento de su redacción, contando con su correspondiente nota de pedido y aprobación del gasto por parte de la intervención municipal.

CVE: 07E4000EA86100A0F3S7O4G1B5
URL Comprobación: https://sede.alhaurindelatorre.es/index.php?id=verificacion
FIRMANTE - FECHA
JORGE CASTRO MARIN-ARQUITECTO DE URBANISMO Y OBRAS - 13/08/2020
AURELIO ATIENZA CABRERA-ARQUITECTO.JEFE SRV. DE ARQUITECTURA Y URBANISMO - 13/08/2020
serialNumber=S2833002E,CN=Sello de tiempo TS@ - @firma,OU=Secretaría General de Administración Digital,O=Secretaría de Estado de Función Pública,C=ES - 13/08/2020 13:12:38
DOCUMENTO: 20200960609
Fecha: 13/08/2020
Hora: 13:12

CVE: 07E4000ED76500C0D1A5O8H1T3
URL Comprobación: https://sede.alhaurindelatorre.es/index.php?id=verificacion
FIRMANTE - FECHA
AYUNTAMIENTO DE ALHAURÍN DE LA TORRE-AYTO. ALHAURIN DE LA TORRE - 07/09/2020
serialNumber=S2833002E,CN=Sello de tiempo TS@ - @firma,OU=Secretaría General de Administración Digital,O=Secretaría de Estado de Función Pública,C=ES - 07/09/2020 13:25:16
Diligencia:
EXPEDIENTE:: 2020CGEN-00001
Fecha: 21/05/2020
Hora: 00:00
Und. reg:REGISTRO GENERAL

AYUNTAMIENTO
DE
ALHAURÍN DE LA TORRE
(MALAGA)

Conclusiones:

1º.- El estudio geotécnico del proyecto se realizó por la empresa CEMOSA en marzo de 2014, siguiendo el procedimiento establecido en esa fecha por la legislación vigente.

2º.- El hecho de haber pedir tres presupuestos para la elaboración de un estudio geotécnico podrá asegurar una mejor oferta económica y nada más, ya que los resultados del citado estudio, siempre se deben comprobar por la dirección facultativa cuando se ejecuten las mismas, como así se hizo.

3º.- Las obras de emergencia de la plaza escalonada no son consecuencia (como queda justificado en este informe) de la redacción del estudio geotécnico sobre las características del terreno.

Las obras de emergencia se justifican en la estabilización del talud y el peligro de causar daños a las viviendas situadas en la barriada de la Palmilla, ante las fuertes lluvias que suelen ocurrir en otoño en esta zona (fenómeno de DANA como así ocurrió posteriormente), que al estar la excavación iniciada y la obra paralizada, motivó la declaración de obras de emergencia necesarias para estabilizar la ladera.

De hecho, una vez finalizadas las obras de emergencia, por parte de este Ayuntamiento se ha licitado mediante el correspondiente procedimiento las obras de terminación de la plaza escalonada, actualmente en ejecución.

Lo que se informa para los efectos oportunos.

Alhaurín de la Torre, a la fecha referenciada digitalmente

El jefe del servicio de Arquitectura y Urbanismo

Fdo. Aurelio Atienza Cabrera
Arquitecto

Fdo. Jorge Castro Marín
Arquitecto Municipal

CVE: 07E4000EA86100A0F3S7O4G1B5
URL Comprobación: https://sede.alhaurindelatorre.es/index.php?id=verificacion
FIRMANTE - FECHA
JORGE CASTRO MARIN-ARQUITECTO DE URBANISMO Y OBRAS - 13/08/2020
AURELIO ATIENZA CABRERA-ARQUITECTO.JEFE SRV. DE ARQUITECTURA Y URBANISMO - 13/08/2020
serialNumber=S2833002E,CN=Sello de tiempo TS@ - @firma,OU=Secretaría General de Administración Digital,O=Secretaría de Estado de Función Pública,C=ES - 13/08/2020 13:12:38
DOCUMENTO: 20200960609
Fecha: 13/08/2020
Hora: 13:12

CVE: 07E4000ED76500C0D1A5O8H1T3
URL Comprobación: https://sede.alhaurindelatorre.es/index.php?id=verificacion
FIRMANTE - FECHA
AYUNTAMIENTO DE ALHAURÍN DE LA TORRE-AYTO. ALHAURIN DE LA TORRE - 07/09/2020
serialNumber=S2833002E,CN=Sello de tiempo TS@ - @firma,OU=Secretaría General de Administración Digital,O=Secretaría de Estado de Función Pública,C=ES - 07/09/2020 13:25:16
Diligencia:
EXPEDIENTE:: 2020CGEN-00001
Fecha: 21/05/2020
Hora: 00:00
Und. reg:REGISTRO GENERAL

AYUNTAMIENTO
DE
ALHAURÍN DE LA TORRE
(MÁLAGA)

Nº Entidad Local 01-29007-5
C.I.F. P-2900700-B

EDIFICIO PUNTO INDUSTRIAL
C.P. 29130
TEL. 952 41 71 50
FAX 952 41 33 36

Matilde Benítez Reguera, en calidad de Funcionaria Municipal, Técnica de Formación y Empleo del Excmo Ayuntamiento de Alhaurín de la Torre, presento Informe recabado por providencia de Alcaldía de 31 de agosto de 2020 , en relación al Informe de Intervención de 24 de julio de 2020, con referencia nº 1008/202020, con asunto: Actuaciones de control permanente informe de control financiero al ejercicio 201, con ocasión de la aprobación de la cuenta general de 2019.

ANTECEDENTES DE HECHO

EXPEDIENTE 13168_2020_DTA-00009. Informe del Interventor Municipal acerca de los extremos referidos a los apartados 5.2.b,5.2.c y 5.2.g del punto primero del mismo.

Una vez examinado el contenido formulo las siguientes ALEGACIONES sobre los actos examinados:

PRIMERA.- Respecto al punto 5.2b "*Se observa ceses y nuevas contrataciones por medio d elos programas de subvenciones y no existe constancia del proceso selectivo o forma de selección de la misma, para determinar si cumple con los parámetros legales de acceso a la función pública. (Cabe decir que no entendemos ajustado a derecho la utilización de entrevistas si éstas determinan el que una persona entre o no entre, es decir, no puede ser determinante su utilización). Destacar que lo anterior puede conllevar riesgos en los términos establecidos en la LPGE en cuanto a la Disposición Adicional 43, destacando que la selección por SAE o con una simple entrevista, a juicio del que suscribe , no cumple los principios constitucionales de acceso al empleo público, no garantiza estrictamente éstos".*

Respecto al punto 5.2.c "No se tienen constancia de la forma de selección en los procesos de incorporación de los programas financiados por la Junta de Andalucía (30+, 30, etc) ni se ha presentado expediente para su fiscalización en lo referente a su propuesta de contratación en los términos del Consejo de Ministros relativo a la fiscalización previa limitada de 2008.

También hay que prestar cuidado en cuanto a la inclusión de becarios en el Ayuntamiento…"

Los Programas de Formación y Empleo que ejecutamos como los programas de Escuelas Taller y Taller de Empleo, el Programa de Andalucía Orienta, Iniciativa de Cooperación Local son fruto de subvenciones competencia de la Comunidad Autónoma Andaluza al tratarse de **políticas activas de empleo, tienen una duración limitadas en el tiempo y están regulados por normativa específica propia de cada Consejería competente.** El Ayuntamiento a la hora de realizar los procesos selectivos tiene que actuar en el marco de cada convocatoria y programa financiado por la Comunidad Autónoma Andaluza. El objetivo de estos proyectos persigue mejorar la inserción socio-laboral de personas en situación de vulnerabilidad

CVE: 07E4000ED79900G2I0F8G8F2B4
URL Comprobación:
https://sede.alhaurindelatorre.es/
index.php?id=verificacion

FIRMANTE - FECHA
MATILDE BENITEZ REGUERA-TÉCNICO CENTRO DE FORMACIÓN - 04/09/2020
serialNumber=S2833002E,CN=Sello de tiempo TS@ - @firma,OU=Secretaría General de Administración Digital,O=Secretaría de Estado de Función Pública,C=ES - 04/09/2020 14:47:35

EXPEDIENTE:: 2020CGEN-00001
Fecha: 21/05/2020
Hora: 00:00
Und. reg:REGISTRO GENERAL

AYUNTAMIENTO
DE
ALHAURÍN DE LA TORRE
(MÁLAGA)

Nº Entidad Local 01-29007-5
C.I.F. P-2900700-B

EDIFICIO PUNTO INDUSTRIAL
C.P. 29130
TEL. 952 41 71 50
FAX 952 41 33 36

o o riesgo de exclusión social, si bien ello no es óbice para que quede garantizado de hecho un proceso selectivo en el que se acredite la libre concurrencia, mérito y capacidad de aquellas personas interesadas dentro del colectivo al que se dirija cada convocatoria de formación o empleo.

En la Instrucción 1/2018 de la Dirección Gerencia del Servicio Andaluz de Empleo, se establece el **procedimiento para gestionar las Ofertas Públicas de Empleo** y aclara que las Administraciones Públicas pueden realizarlas y permite a los Ayuntamientos por tanto elegir este sistema. El proceso de gestión de las oferta conlleva un registro por parte del SAE y su publicación en el **Portal Unico de Empleo**, para que t**anto personas inscritas como desempleadas y las que buscan un mejor empleo (empleadas) puedan inscribirse a la misma.** Este Portal web del SAE es muy utilizado por la ciudadanía y en nuestra Comunidad Autónoma porque permite seguir e informarse de procesos selectivos privados y públicos tanto locales, provinciales como autonómicos. Comprobadas la disponibilidad e idoneidad de las personas inscritas en la oferta, se remite desde el SAE al Ayuntamiento un número de personas preseleccionadas por puesto, acorde a lo especificado en la oferta.

Para llevar a cabo la entrevista se constituye un Tribunal compuesto por personal técnico acorde a la categoría profesional de cada puesto ofertado. Cada persona preseleccionada es convocada a entrevista e informada de la necesidad de aportar la documentación justificativa de la formación requerida y la experiencia profesional concreta exigida para ejecutar cada programa. El Tribunal recaba en el acto evidencias de su capacitación valorando sus conocimientos sobre el puesto de trabajo, las competencias y habilidades exigidas, la actitud y la motivación y objetivos profesionales relacionados con el puesto de trabajo. Finalizado el trámite se levanta Acta en la que se detallan las comprobaciones y designación de la persona o personas seleccionadas, incorporándose toda esta información a cada expediente de cada Proyecto subvencionado.

La concesión de subvenciones, en régimen de concurrencia no competitiva de las iniciativas de Cooperación Local en el marco del Programa de Fomento del Empleo Industrial y Medidas de Inserción Laboral en Andalucía, dispone que **La selección para la contratación de personas entre 18 y 29 años, años, ambos inclusive ; entre 30 y 44 años, ambos inclusive y 45 años y más, se realizará entre las personas desempleadas, residentes en el municipio de referencia propuestas por el SAE. sobre la base de la adecuación del perfil solicitado para el puesto de trabajo ofertado, con el orden de prelación establecido y cumplido. Además establece que los Ayuntamientos deberán presentar oferta de empleo ante el Servicio Andaluz de Empleo** con una antelación mínima de quince días a la fecha prevista para la realización de las contrataciones. A continuación el SAE proporciona al Ayuntamiento beneficiario tres personas candidatas adecuadas y disponibles, si las hubiere por puesto de trabajo solicitado. La remisión de nuevas personas candidatas sólo se producirá cuando los Ayuntamientos justifiquen documentalmente esa

CVE: 07E4000ED79900G2I0F8G8F2B4
URL Comprobación:
https://sede.alhaurindelatorre.es/
index.php?id=verificacion

FIRMANTE - FECHA
MATILDE BENITEZ REGUERA-TÉCNICO CENTRO DE FORMACIÓN - 04/09/2020
serialNumber=S2833002E,CN=Sello de tiempo TS@ - @firma,OU=Secretaría General de Administración Digital,O=Secretaría de Estado de Función Pública,C=ES - 04/09/2020 14:47:35

EXPEDIENTE:: 2020CGEN-00001
Fecha: 21/05/2020
Hora: 00:00
Und. reg:REGISTRO GENERAL

AYUNTAMIENTO
DE
ALHAURÍN DE LA TORRE
(MÁLAGA)

Nº Entidad Local 01-29007-5
C.I.F. P-2900700-B

EDIFICIO PUNTO INDUSTRIAL
C.P. 29130
TEL. 952 41 71 50
FAX 952 41 33 36

necesidad por incumplimiento de los requisitos de la oferta o por rechazo voluntario o incomparecencia de las personas candidatas seleccionadas

Se acude a esta fórmula por tanto por expresa indicación de las convocatorias de algunos programas, como por ser uno de los cauces normalizados y un sistema ágil que permite comenzar a ejecutar los proyectos sin dilación y así cumplir con los plazos , los objetivos y sobre todo la senda financiera que marca el importe final de subvención. Hay que tener en cuenta que un incumplimiento de alguna de estas cuestiones conllevaría la devolución de parte de la subvención o del total de la misma. de cumplir con lo establecido en la convocatoria para poder disfrutar de esta subvención y generar empleo en la localidad.

En cuanto a que no se ha presentado expediente para fiscalización del gasto indicar que desde el Departamento de Formación se da traslado a Intervención General de la resolución del Órgano concedente del programa subvencionado para que se proceda a la generación del crédito o partida presupuestaria municipal, procediéndose incluso por requerimiento de Intervención al desglose por partidas de dicha subvención.

Ello no obstante este Departamento no tiene inconveniente en realizarlo en la forma que desde Intervención se indique, aunque hasta la fecha pensábamos que lo estábamos haciendo de forma correcta.

En lo que a personal becario se refiere indicar nuestros programas de formación y /o empleo requieren contratación de personal especializado y no contemplan la figura del becario.

SEGUNDA.- En lo referente al punto 5.3 g) *" Se detectan en los expedientes de nóminas mensuales, la existencia de las nóminas de Plan Orienta, comprobando como siempre son las mismas personas las que vienen prestando servicios con lo que entendemos que vienen siendo también las mismas programa a programa, lo cual es peligroso en lo referente a que puedan pedir vía judicial su reconocimiento vía indefinido no fijo, lo cual hay que tomar medidas tal y como se ha expuesto en consulta anterior y cautelas (por ejemplo como las fijadas en los pliegos de licitaciones relativas a no solicitar futuras incorporaciones ni relaciones extracontractuales ni derivadas de la relación actual) Se tiene constancia de la alta eficiencia de ese personal pero entendemos esta observación positiva hasta para ellos por aclarar su relación con el Ayuntamiento"*

El personal técnico de las unidades de orientación debe cumplir un perfil mínimo muy específico y delimitado, tanto en la titulación universitaria preferente, como acreditar una experiencia profesional, requisitos específicos que supervisan y valoran desde el Centro de Referencia y orientación de la Dirección Provincial de la

CVE: 07E4000ED79900G2I0F8G8F2B4
URL Comprobación:
https://sede.alhaurindelatorre.es/
index.php?id=verificacion

FIRMANTE - FECHA
MATILDE BENITEZ REGUERA-TÉCNICO CENTRO DE FORMACIÓN - 04/09/2020
serialNumber=S2833002E,CN=Sello de tiempo TS@ - @firma,OU=Secretaría General de Administración Digital,O=Secretaría de Estado de Función Pública,C=ES - 04/09/2020 14:47:35

EXPEDIENTE:: 2020CGEN-00001
Fecha: 21/05/2020
Hora: 00:00
Und. reg:REGISTRO GENERAL

AYUNTAMIENTO
DE
ALHAURÍN DE LA TORRE
(MÁLAGA)

Nº Entidad Local 01-29007-5
C.I.F. P-2900700-B

EDIFICIO PUNTO INDUSTRIAL
C.P. 29130
TEL. 952 41 71 50
FAX 952 41 33 36

Consejería de Empleo, Formación y Trabajo Autónomo. Resulta muy difícil que una persona que no haya trabajado como técnica de este programa, consiga cumplir con todos los requisitos exigidos. La convocatoria de esta subvención establece un **proceso de selección conjunto con representantes de la entidad beneficiaria y de la correspondiente Dirección Provincial del Servicio Andaluz de Empleo**., **quedando exentas de dicho proceso aquellas entidades que hayan sido beneficiarias en la convocatoria inmediatamente anterior**, **salvo que opten por la incorporación de nuevo personal. Este es el motivo por el que este Ayuntamiento viene contando con las mismas técnicas en sucesivas convocatorias.** De nuevo nos encontramos con un programa de competencia autonómica de políticas de empleo, ajustado en el tiempo y con unos objetivos fuertes a cumplir que requieren contar con personal experimentado que comiencen lo antes posible para conseguir los objetivos impuestos e incrementar el importe de subvención con respecto a ediciones anteriores.

En cuanto a la inclusión de las claúsulas indicadas por Intervención, se dará traslado de dicha recomendación al Departamento de Personal para que se incluya, en su caso, en los contratos laborales que deriven de dicho Programa.

Sin nada más que informar, salvo solicitud en contra, se firma el presente a la fecha de la firma telemática.

CVE: 07E4000ED79900G2I0F8G8F2B4
URL Comprobación:
https://sede.alhaurindelatorre.es/
index.php?id=verificacion

FIRMANTE - FECHA
MATILDE BENITEZ REGUERA-TÉCNICO CENTRO DE FORMACIÓN - 04/09/2020
serialNumber=S2833002E,CN=Sello de tiempo TS@ - @firma,OU=Secretaría General de Administración Digital,O=Secretaría de Estado de Función Pública,C=ES - 04/09/2020 14:47:35

EXPEDIENTE:: 2020CGEN-00001
Fecha: 21/05/2020
Hora: 00:00
Und. reg:REGISTRO GENERAL

INFORME que formula el letrado que suscribe, en su condición de Secretario del Consejo de Administración de Canal Torrevisión S.A a la atención de D. Manuel López Mestanza, Consejero Delegado de dicha entidad.

Primero.- Objeto del Informe.

Por la Intervención General del Ayuntamiento de Alhaurín de la Torre se ha formulado un Informe sobre "Control financiero respecto a Torrevisión S.A.". En relación al mentado Informe relativo a Canal Torrevisión S.A. (no Torrevisión S.A. como, por error, se menciona en el mentado Informe) se formula el que sigue.

Segundo.- Antecedentes.

Canal Torrevisión S.A. es una sociedad participada por los Ayuntamientos de Alhaurín de la Torre y Torremolinos. El capital social es de 330.000,00 euros, de los que el Ayuntamiento de Alhaurín de la Torre es titular de un importe de 120.000,00 euros. La sociedad aparece inscrita en el Registro Mercantil de Málaga al Tomo 4722, Libro 3630, Folio 128, Hoja MA-103992, inscripción 1ª.

Tercero.- Sobre la documentación de las transferencias efectuadas por el Ayuntamiento de Alhaurín de la Torre a Canal Torrevisión S.A.

Normalmente consta en el Ayuntamiento la siguiente documentación:

1. Convocatoria de Juntas Generales en las que se aprueba los presupuestos y las cuentas anuales de cada ejercicio.

2. Actas aprobando, en su caso, las referidas cuentas anuales y presupuestos.

3. Remisión al Ayuntamiento del presupuesto, memoria, cuentas anuales y auditoría, en el caso que se haya efectuado.

CVE: 07E4000EDE5D00W5H3L5G3E7W5
07E4000EDE4A00Z5G3O1Z6Z5S7
URL Comprobación: https://sede.alhaurindelatorre.es/index.php?id=verificacion
FIRMANTE - FECHA
AYUNTAMIENTO DE ALHAURÍN DE LA TORRE - 08/09/2020
serialNumber=S2833002E,CN=Sello de tiempo TSU,OU=Secretaría General de Administración Digital,O=Secretaría de Estado de Función Pública,C=ES - 08/09/2020 11:22:13
[-RR.DD.-] REGISTRO DE DOCUMENTOS ENTRADA GENERAL 2020 11396 - 08/09/2020 11:21
Diligencia:
EXPEDIENTE:: 2020CGEN-00001
ENTRADA: 202011396
Fecha: 21/05/2020
Hora: 00:00
Und. reg.: REGISTRO GENERAL

Todo lo anterior, lógicamente, deberá obrar en el correspondiente expediente administrativo existente en la Administración Municipal, correspondiente a cada ejercicio económico.

Cuarto.- Sobre la existencia de expedientes en el Ayuntamiento de Alhaurín de la Torre justificante de las transferencias efectuadas a esta sociedad.

Por ser la correspondiente al ejercicio de 2015, la última transferencia efectuada por esa Administración a Canal Torrevisión S.A., consideramos de interés a los efectos del presente Informe, acompañar la documentación que se hizo llegar al Ayuntamiento a través de su Registro de Entrada, que se relaciona a continuación:

1. Documento nº 1; justificante del Registro de Entrada de fecha 10-04-19, número de registro 201900004966, Asunto "presentación de documentación relativo al ejercicio 2015", a la que se acompañaba la documentación que se refleja en el documento adjunto.

2. Documento nº 2; Instancia que acompañaba a la documentación anterior, formando parte del cuerpo de documentos que tuvo entrada en el Ayuntamiento en la fecha y registro antes referido, en la que se solicitaba el ingreso de la aportación anual a nuestra sociedad correspondiente al ejercicio 2015 por su socio el Ayuntamiento Alhaurín de la Torre por un importe de 56.420,31 euros, así como la explicación de la documentación aportada en tres apartados: aportación a efectuar, justificación de los cálculos efectuados para determinar el importe a aportar y cuentas anuales con memoria y depósito en el Registro Mercantil.

Además, por el que suscribe y personal de administración de Canal Torrevision S.A. se ha mantenido reuniones de trabajo, con aportación, exhibición y explicación de documentos, con funcionarios adscritos a la Intervención del Ayuntamiento de Alhaurín de la Torre, al igual que se viene haciendo con el Ayuntamiento de Torremolinos.

Quinto.- Transferencias efectuados por el Ayuntamiento de Alhaurín de la Torre a Canal Torrevisión S.A. en el ejercicio 2019 y el presente de 2020.

CVE: 07E4000EDE5D00W5H3L5G3E7W5
07E4000EDE4A00Z5G3O1Z6Z5S7
URL Comprobación: https://sede.alhaurindelatorre.es/index.php?id=verificacion
FIRMANTE - FECHA
AYUNTAMIENTO DE ALHAURÍN DE LA TORRE - 08/09/2020
AYUNTAMIENTO DE ALHAURIN DE LA TORRE - 08/09/2020
[-RR.DD.-] REGISTRO DE DOCUMENTOS ENTRADA GENERAL 2020 11396 - 08/09/2020 11:21
EXPEDIENTE:: 2020CGEN-00001
ENTRADA: 202011396
Fecha: 21/05/2020
Hora: 00:00
Und. reg: REGISTRO GENERAL

1. Ejercicio 2019: el Ayuntamiento de Alhaurín de la Torre no efectuó transferencia alguna a Canal Torrevisión S.A. en el año 2019, así como tampoco ha abonado las cantidades correspondientes al presupuesto aprobado en su día del mentado ejercicio que le corresponde con arreglo a su participación en el capital social.

2. Ejercicio 2020: el Ayuntamiento de Alhaurín de la Torre abonó el 24 de Abril de 2020 56.420,31 euros correspondiente a la aportación del presupuesto del año 2015.

Sexto.- Otros datos de interés.

1. El Ayuntamiento de Alhaurín de la Torre, a fecha de este Informe adeuda a Canal Torrevisión S.A. las siguientes cantidades:

- Resto pérdidas ejercicios 2011-2012: 170,70 euros.
- Presupuesto año 2018: 47.076,00 euros.
- Presupuesto año 2019: 47.076,00 euros.
- Presupuesto año 2020: 48.196,00 euros.

2. En cuanto a la expresión recogida en el Informe de Intervención sobre que "se tiene dudas acerca de si torrevisión debería estar disuelta o no por aplicación de la LOEPSF", solo cabe señalar que las cuentas anuales de esta sociedad se vienen aprobando sin que se haya producido causa alguna de posible disolución de la misma, remitiéndose el que informa a las referidas actas que deben obrar en los archivos de ese Municipio.

Es todo lo que se informa, en Alhaurín de la Torre/Torremolinos a 7 de Septiembre de 2020.

Fdo.: Luís Merino Bayona.
Secretario C.A. Canal Torrevisión S.A.

CVE: 07E4000EDE5D00W5H3L5G3E7W5
URL Comprobación: https://sede.alhaurindelatorre.es/index.php?id=verificacion
FIRMANTE - FECHA
AYUNTAMIENTO DE ALHAURÍN DE LA TORRE - 08/09/2020
serialNumber=S2333002E,CN=Sello de tiempo TSG - @firma.OU=Secretaría General de Administración
Digital,O=Secretaría de Estado de Función Pública,C=ES - 08/09/2020 11:22:13
[-RR.DD.-] REGISTRO DE DOCUMENTOS ENTRADA GENERAL 2020 11396 - 08/09/2020 11:21
Diligencia:
EXPEDIENTE:: 2020CGEN-00001
ENTRADA: 202011396
Fecha: 21/05/2020
Hora: 00:00
Und. reg: REGISTRO GENERAL

DOCUMENTO Nº 1

EXCMO AYUNTAMIENTO DE ALHAURIN DE LA TORRE

Justificante de REGISTRO DE ENTRADA

DATOS DEL ASIENTO REGISTRAL DE ENTRADA

Tipo de Registro:	Registro de Entrada
Número de Registro:	**201900004966**
Fecha / Hora de Registro:	10/04/2019 13:28:27
Fecha / Hora de Presentación:	10/04/2019 13:28:27
Organismo Destinatario:	INTERVENCIÓN
Unidad Destinataria:	GENERAL E/S
N.I.F.:	A92906551
Interesado:	CANAL TORREVISION SA

ASUNTO

PRESENTACIÓN DE DOCUMENTACIÓN RELATIVO AL EJERCICIO 2015

DOCUMENTACIÓN QUE SE ADJUNTA

Descripción:	CVE
01INSTANCIA	07E300095DEA00B5R7J6B6H6X4
02ACTA	07E300095DEB00E8H1R5R2V5O6
03PRESUPUESTO 2015	07E300095DEC00A2P9D7E6Q6W9
04MEMORIA 2015	
05CUENTAS ANUALES 2015	
06MEMORIA 2014	
07PRESENTACIÓN REGISTRO MERCANTIL	

CVE: 07E300095DF200K0H1I2L2W3C8 URL Comprobación: https://sede.alhaurindelatorre.es/index.php?id=verificacion	FIRMANTE - FECHA AYUNTAMIENTO DE ALHAURÍN DE LA TORRE-AYTO. ALHAURIN DE LA TORRE - 10/04/2019 serialNumber=S2833002E,CN=Sello de tiempo TS@ - @firma,OU=Secretaría General de Administración Digital,O=Secretaría de Estado de Función Pública,C=ES - 10/04/2019 13:29:52 [-RR.DD.-] REGISTRO DE DOCUMENTOS ENTRADA OFICINA GENERAL 2019 4966 - 10/04/2019 13:28 Diligencia:	ENTRADA: 2019000004966 Fecha: 10/04/2019 Hora: 13:28 Und. reg:GENERAL

CVE: 07E4000EDE5D00W5H3L5G3E7W5 07E4000EDE4A00Z5G3O1Z6Z5S7 URL Comprobación: https://sede.alhaurindelatorre.es/index.php?id=verificacion URL Comprobación: https://sede.alhaurindelatorre.es/index.php?id=verificacion	FIRMANTE - FECHA AYUNTAMIENTO DE ALHAURÍN DE LA TORRE - 08/09/2020 serialNumber=S2833002E,CN=Sello de tiempo TS@ - @firma,OU=Secretaría General de Administración Digital,O=Secretaría de Estado de Función Pública,C=ES - 08/09/2020 11:22:13 [-RR.DD.-] REGISTRO DE DOCUMENTOS ENTRADA GENERAL 2020 11396 - 08/09/2020 11:21 Diligencia:	EXPEDIENTE:: 2020CGEN-00001 ENTRADA: 202011396 Fecha: 21/05/2020 Hora: 00:00 Und. reg:REGISTRO GENERAL

DOCUMENTO Nº 2

A LA INTERVENCIÓN GENERAL DEL
AYUNTAMIENTO DE ALHAURÍN DE LA TORRE

LUIS MERINO BAYONA, con DNI nº 24981544-W, Abogado, actuando en su condición de Secretario del Consejo de Administración de la mercantil CANAL TORREVISIÓN, S.A., a esa Intervención EXPONE lo que sigue:

Que estando pendiente de ingresar la aportación anual a esta sociedad correspondiente al ejercicio 2.015 por su socio ese Ayuntamiento de Alhaurín de la Torre, hacemos por medio del presente escrito solicitud del abono de dicho importe ascendente a 56.420,31 Euros. A este efecto acompañamos al presente escrito la siguiente documentación y explicación de la misma:

1.- En cuanto a la aportación a efectuar: Se deduce de la aprobación que el mismo Ayuntamiento de Alhaurín de la Torre efectuó a las cuentas anuales correspondientes al ejercicio 2.015 de la sociedad en Junta General celebrada el 6 de Junio de 2.016. Se acompaña fotocopia del acta de dicha sesión.

2.- Justificación de los cálculos efectuados para determinar el importe a aportar en 2.015: Resulta de la participación del Ayuntamiento de Alhaurín de la Torre en el capital sociedad de Canal Torrevisión, S.A., que es de 330.000 Euros, de los que ese Ayuntamiento es titular de acciones por un importe de 120.000 Euros. Dicha escritura de constitución está inscrita en el Registro Mercantil de Málaga al tomo 4.722, libro 3630, folio 128, hoja MA-103992, inscripción 1ª. Lógicamente, en esa Administración debe haber constancia de la mentada escritura. De ello se deduce que en el presupuesto de 2.015 de esta sociedad aparezca bajo el concepto de "Aportaciones públicas" las que efectúan ese Ayuntamiento y el de

CVE: 07E4000EDE5D00W5H3L5G3E7W5
URL Comprobación: https://sede.alhaurindelatorre.es/index.php?id=verificacion
FIRMANTE - FECHA
AYUNTAMIENTO DE ALHAURÍN DE LA TORRE - 08/09/2020
serialNumber=S2333002E,CN=Sello de tiempo TS@-- @firma.OU=Secretaría General de Administración
Digital,O=Secretaría de Estado de Función Pública,C=ES - 08/09/2020 11:22:13
[-RR.DD.-] REGISTRO DE DOCUMENTOS ENTRADA GENERAL 2020 11396 - 08/09/2020 11:21
Diligencia:
EXPEDIENTE:: 2020CGEN-00001
ENTRADA: 202011396
Fecha: 21/05/2020
Hora: 00:00
Und. reg: REGISTRO GENERAL

Torremolinos, como titulares de la totalidad del capital social. Se acompaña copia del presupuesto referido.

3.- También se acompañan las Cuentas anuales de 2.015 con la Memoria y la presentación de las mismas para su depósito en el Registro Mercantil.

Con la remisión de la documentación ya señalada, consideramos que esa Intervención debe contar con la información suficiente para autorizar el abono de la aportación de ese Ayuntamiento a esta sociedad correspondiente al ejercicio 2.015 que asciende, como queda dicho, a 56.420,31 Euros.

Alhaurín de la Torre, 22 de Marzo de 2.019.

Fdo.: Luis Merino Bayona.

CVE: 07E4000EDE5D00W5H3L5G3E7W5
URL Comprobación: https://sede.alhaurindelatorre.es/index.php?id=verificacion
FIRMANTE - FECHA
AYUNTAMIENTO DE ALHAURÍN DE LA TORRE - 08/09/2020
serialNumber=S2333002E,CN=Sello de tiempo TSO - Oficina OU=Secretaría General de Administración
Digital,O=Secretaría de Estado de Función Pública,C=ES - 08/09/2020 11:22:13
[-RR.DD.-] REGISTRO DE DOCUMENTOS ENTRADA GENERAL 2020 11396 - 08/09/2020 11:21
Diligencia:
EXPEDIENTE:: 2020CGEN-00001
ENTRADA: 202011396
Fecha: 21/05/2020
Hora: 00:00
Unid. reg: REGISTRO GENERAL

AYUNTAMIENTO
DE
ALHAURÍN DE LA TORRE
(MÁLAGA)

Nº Entidad Local 01-29007-5

EDIFICIO PUNTO INDUSTRIAL
C.P. 29130
TELF. 952 41 71 50
FAX 95 241 33 36

C.I.F. P-2900700-B

PROVIDENCIA DE ALCALDÍA

Visto el informe de Intervención de 24 de julio de 2020, con ref. n.º 1008/202020, con asunto "Actuaciones de control permanente informe de control financiero al ejercicio 2019 con ocasión de la aprobación de la Cuenta General 2019" y que forma parte del expediente de ésta, actualmente en trámite de información pública.

Considerando que, según se ha informado, verbalmente, a esta Alcaldía por el Sr. Interventor, a lo recogido en el informe ref. n.º 1008/202020 mencionado, se puede alegar con anterioridad a la emisión del informe definitivo de control financiero, que se dará cuenta como punto independiente en el pleno corporativo.

Considerando que la previsión mencionada ut supra no está recogida en el "Plan Anual de Control Financiero para el 2019, elaborado por Intervención General para dicho período (del que se dió cuenta en el Pleno ordinario de 29 de marzo de 2019, al punto 17 de su orden del día), y que aquél lo único que recoge es que las actuaciones sobre las que pronunciarse: la fiscalización de nóminas y la de contratos menores, sin recoger nada más al respecto.

Al objeto de poder alegar con seguridad jurídica, y por mor a que, esta Presidencia, pueda formalizar, en su momento, el ulterior Plan de Acción y determinar las medidas a adoptar para subsanar las debilidades, deficiencias, errores e incumplimientos que se pongan de manifiesto en el informe de control financiero, por medio del presente, en base al artículo 4.1.b).5.º Real Decreto 128/2018, de 16 de marzo, por el que se regula el régimen jurídico de los funcionarios de Administración Local con habilitación de carácter nacional, se acuerda:

PRIMERO: Solicitar, al Sr. Interventor General, la ampliación y concreción de su informe, con la mayor brevedad que le sea posible, en los siguientes extremos recogidos en su Informe, y que se reproducen literalmente:

1.- *"La operación AD 2019 22010777 por importe de 26.684,13 € incorporada por remanentes a 2019 supera los umbrales del contrato menor para suministro. Vulnera la LCSP."* Se requiere ampliación de esta información.

2.- *"Se detectan propuestas de gasto, las cuáles enuncian conceptos que cronológicamente ya han sucedido, muchas de ellas para gastos relativos a fiestas, ello conlleva que el servicio se ha prestado sin verificar previamente la existencia de crédito adecuado y suficiente, lo cual deriva en "omisión de la función fiscalizadora", incumpliendo la normativa contable y de control/fiscalización"*. Se requiere concreción.

CVE: 07E4000EE4D900D9L2P6B2Y3K0
URL Comprobación:
https://sede.alhaurindelatorre.es/
index.php?id=verificacion

FIRMANTE - FECHA
JOAQUIN VILLANOVA RUEDA-ALCALDE - 10/09/2020
serialNumber=S2833002E,CN=Sello de tiempo TS@ - @firma,OU=Secretaría General de Administración Digital,O=Secretaría de Estado de Función Pública,C=ES - 10/09/2020 10:09:51

EXPEDIENTE:: 2020CGEN-00001
Fecha: 21/05/2020
Hora: 00:00
Und. reg:REGISTRO GENERAL

AYUNTAMIENTO
DE
ALHAURÍN DE LA TORRE
(MÁLAGA)

Nº Entidad Local 01-29007-5

EDIFICIO PUNTO INDUSTRIAL
C.P. 29130
TELF. 952 41 71 50
FAX 95 241 33 36

3.- *"Se han abonado multas de tráfico y multas por incumplimiento o defectos en la tramitación de IRPFs de proveedores, remitidas por la A.E.A.T., visto esto entendemos debería procederse a incoar expediente para estudiar la posibilidad de reintegro y, si se derivarán imprudencias, a fin de repercutir al infractor su importe, no debiendo soportar el Ayuntamiento estos gastos si se derivan de imprudencias del personal."*. Se requiere que se concreten las multas de tráfico a que se refiere.

4.- Respecto a la cuestión apuntada en el informe acerca de las retenciones en el IRPF a los proveedores, se solicita al Sr. Interventor que informe acerca de a quién le corresponde efectuar la retención.

SEGUNDO: Incorporar al expediente el certificado del punto del orden del día en el que se da cuenta al Pleno del Plan Anual de Control Financiero para 2019, elaborado por Intervención General.

En Alhaurín de la Torre, a fecha de la firma telemática.
EL ALCALDE.
Fdo. Joaquín Villanova Rueda.

C.I.F. P-2900700-B

CVE: 07E4000EE4D900D9L2P6B2Y3K0
URL Comprobación:
https://sede.alhaurindelatorre.es/index.php?id=verificacion

FIRMANTE - FECHA
JOAQUIN VILLANOVA RUEDA-ALCALDE - 10/09/2020
serialNumber=S2833002E,CN=Sello de tiempo TS@ - @firma,OU=Secretaría General de Administración Digital,O=Secretaría de Estado de Función Pública,C=ES - 10/09/2020 10:09:51

EXPEDIENTE:: 2020CGEN-00001
Fecha: 21/05/2020
Hora: 00:00
Und. reg:REGISTRO GENERAL

AYUNTAMIENTO
DE
ALHAURÍN DE LA TORRE
(M A L A G A)

Nº Entidad Local 01-29007-5
C.I.F.: P-2900700-B

PLAZA DE LA JUVENTUD, S/N
C.P. 29130
TELF. 952 41 71 50/51
informacion@alhaurindelatorre.es

DOÑA Mª. AUXILIADORA GOMEZ SANZ, SECRETARIA GENERAL DEL EXCMO. AYUNTAMIENTO DE ALHAURIN DE LA TORRE.

CERTIFICO: Que según resulta del acta de la Pleno de este Ayuntamiento, celebrada el día 29 de marzo de 2019, aún no sometida a aprobación, se adoptó, entre otros, el siguiente acuerdo:

"PUNTO Nº 17.- DACIÓN DE CUENTAS DEL INFORME DE INTERVENCIÓN RELATIVO AL PLAN ANUAL DE CONTROL FINANCIERO. Figura en el expediente, y se somete a conocimiento del Pleno, el siguiente informe de Intervención:

"**ASUNTO: PLAN ANUAL DE CONTROL FINANCIERO**

INFORME
(Ref.: F-165-2019)

Antecedentes de hecho:

Visto el artículo 31 del RD 424/2017, de 28 de Abril, por el que se regula el régimen jurídico del control financiero en las entidades del Sector Público Local, se hace necesario la aprobación de dicho plan.

Legislación aplicable al asunto

Artículo 31. Planificación del control financiero.

1. El órgano interventor deberá elaborar un Plan Anual de Control Financiero que recogerá las actuaciones de control permanente y auditoría pública a realizar durante el ejercicio.
2. El Plan Anual de Control Financiero incluirá todas aquellas actuaciones cuya realización por el órgano interventor derive de una obligación legal y las que anualmente se seleccionen sobre la base de un análisis de riesgos consistente con los objetivos que se pretendan conseguir, las prioridades establecidas para cada ejercicio y los medios disponibles. A estos efectos, se incluirán en el Plan las actuaciones referidas en el artículo 29.4 del Reglamento.El concepto de riesgo debe ser entendido como la posibilidad de que se produzcan hechos o circunstancias en la gestión sometida a control susceptibles de generar incumplimientos de la normativa aplicable, falta de fiabilidad de la información financiera, inadecuada protección de los activos o falta de eficacia y eficiencia en la gestión.Una vez identificados los riesgos será necesario asignar prioridades para seleccionar las actuaciones a realizar. De esta manera, se realizará una evaluación para estimar la importancia del riesgo, utilizando tanto criterios cuantitativos como cualitativos, y se atenderá a la conveniencia de seleccionar controles con regularidad y rotación, evitando tanto repetir controles en actividades económico-financieras calificadas sin riesgo como que se generen debilidades precisamente por la ausencia reiterada de control.
3. Identificados y evaluados los riesgos, el órgano interventor elaborará el Plan Anual concretando las actuaciones a realizar e identificando el alcance objetivo, subjetivo y temporal de cada una de ellas. El Plan Anual de Control Financiero así elaborado será remitido a efectos informativos al Pleno.
4. El Plan Anual de Control Financiero podrá ser modificado como consecuencia de la ejecución de controles en virtud de solicitud o mandato legal, variaciones en la estructura de las entidades objeto de control,

CVE: 07E300093E2400K2I9O2W6A3Q1
URL Comprobación: https://sede.alhaurindelatorre.es/index.php?id=verificacion
FIRMANTE - FECHA
MARIA AUXILIADORA GOMEZ SANZ-SECRETARIA - 01/04/2019
JOAQUIN VILLANOVA RUEDA-ALCALDE - 01/04/2019
serialNumber=S2833002E,CN=Sello de tiempo TS@ - @firma,OU=Secretaría General de Administración Digital,O=Secretaría de Estado de Función Pública,C=ES - 01/04/2019 13:47:31
EXPEDIENTE:: 2019DCTA-00006
Fecha: 07/03/2019
Hora: 00:00
Und. reg:REGISTRO GENERAL

CVE: 07E4000EE5D300Q6H4K1L2T4M2
URL Comprobación: https://sede.alhaurindelatorre.es/index.php?id=verificacion
FIRMANTE - FECHA
AYUNTAMIENTO DE ALHAURÍN DE LA TORRE-AYTO. ALHAURIN DE LA TORRE - 10/09/2020
serialNumber=S2833002E,CN=Sello de tiempo TS@ - @firma,OU=Secretaría General de Administración Digital,O=Secretaría de Estado de Función Pública,C=ES - 10/09/2020 10:34:02
Diligencia:
EXPEDIENTE:: 2020CGEN-00001
Fecha: 21/05/2020
Hora: 00:00
Und. reg:REGISTRO GENERAL

AYUNTAMIENTO
DE
ALHAURÍN DE LA TORRE
(M A L A G A)

Nº Entidad Local 01-29007-5
C.I.F.: P-2900700-B

PLAZA DE LA JUVENTUD, S/N
C.P. 29130
TELF. 952 41 71 50/51
informacion@alhaurindelatorre.es

insuficiencia de medios o por otras razones debidamente ponderadas. El Plan Anual de Control Financiero modificado será remitido a efectos informativos al Pleno.

Conclusión

El funcionario que suscribe, vistos los medios de los que dispone la intervención municipal, y siendo el primer ejercicio en el que se pone en marcha el plan anual objeto de este informe , tiene a bien proponer para su inclusión en el , para el ejercicio presupuestario 2019 los siguientes aspectos o actuaciones:

1. fiscalización de nóminas mensuales.
2. Fiscalización de contratos menores.

Este es el informe en opinión del funcionario que suscribe, salvo mejor fundamentación en derecho.

Alhaurín de la Torre, a la fecha de la firma digital. Fdo.: Roberto Bueno Moreno. Interventor Gral..”

El Pleno quedó enterado.”

Y para que conste y a reserva de los términos en que resulte de la aprobación de dicha acta, según preceptúa el art. 206 del Reglamento de Organización, Funcionamiento y Régimen Jurídico de las Entidades Locales, expido la presente certificación de orden y con el Vº. Bº. del Sr. Alcalde Presidente, en Alhaurín de la Torre, a la fecha referenciada digitalmente.

Vº. Bº.
EL ALCALDE PRESIDENTE
Fdo: Joaquín Villanova Rueda

LA SECRETARIA GENERAL
Fdo.: Mª. Auxiliadora Gómez Sanz

CVE: 07E300093E2400K2I9O2W6A3Q1
URL Comprobación: https://sede.alhaurindelatorre.es/index.php?id=verificacion

FIRMANTE - FECHA
MARIA AUXILIADORA GOMEZ SANZ-SECRETARIA - 01/04/2019
JOAQUIN VILLANOVA RUEDA-ALCALDE - 01/04/2019
serialNumber=S2833002E,CN=Sello de tiempo TS@ - @firma,OU=Secretaría General de Administración Digital,O=Secretaría de Estado de Función Pública,C=ES - 01/04/2019 13:47:31

EXPEDIENTE:: 2019DCTA-00006
Fecha: 07/03/2019
Hora: 00:00
Und. reg:REGISTRO GENERAL

CVE: 07E4000EE5D300Q6H4K1L2T4M2
URL Comprobación: https://sede.alhaurindelatorre.es/index.php?id=verificacion

FIRMANTE - FECHA
AYUNTAMIENTO DE ALHAURÍN DE LA TORRE-AYTO. ALHAURIN DE LA TORRE - 10/09/2020
serialNumber=S2833002E,CN=Sello de tiempo TS@ - @firma,OU=Secretaría General de Administración Digital,O=Secretaría de Estado de Función Pública,C=ES - 10/09/2020 10:34:02
Diligencia:

EXPEDIENTE:: 2020CGEN-00001
Fecha: 21/05/2020
Hora: 00:00
Und. reg:REGISTRO GENERAL

AYUNTAMIENTO
DE
ALHAURÍN DE LA TORRE
(MÁLAGA)

Nº Entidad Local 01-29007-5

INFORME

En relación al informe de " Actuaciones de control permanente informe de control financiero al ejercicio 2019 con ocasión de la aprobación de la cuenta general 2019" firmado por el interventor municipal el Sr. Roberto Bueno Moreno el día 22 de julio del presente, hacen referencia al funcionamiento del departamento en diferentes puntos;

Punto 8 apartado 1 y punto tercero apartado 9 gastos relativos al departamento de Fiestas , que transcribo a continuación:

"8. **otros aspectos relativos al contrato menor detectadas**.

1. Ciertos departamentos tienen facilidad para realizar eventos sin contar con la previa autorización de gastos, entre ellos el departamento de Fiestas, (crea navidad en 2019 presentó algunas facturas sin esté previo proceso) realizar dichas actuaciones sin solicitar una propuesta de gastos supone un incumplimiento de la regulación del contrato menor (no permite realizar un AD en contabilidad) y puede suponer un riesgo ya que luego puede haber problemas de crédito u competencias u otros sobrevenidos a la hora de fiscalizarlo o incluso riesgos para el gestor del gasto.

(PUNTO TERCERO DEL INFORME DE CONTROL FINANCIERO APARTADO 9):

9. Se detectan propuestas de gasto, las cuales enuncian conceptos que cronológicamente ya han sucedido, muchas de ellas para gastos relativos a fiestas, ello conlleva que el servicio se ha prestado sin verificar previamente la existencia de crédito adecuado y suficiente, lo cual deriva en " omisión de la función fiscalizadora", incumpliendo la normativa contable y de control/fiscalización."

La Concejalía de Turismo y Fiestas tiene que decir lo siguiente:

-El departamento de Fiestas ha organizado con bastante previsión las actividades correspondientes al periodo de navidad 2018/2019. No obstante, el temor a que hubiera algún imprevisto meteorológico que impidiera celebrar nuestros eventos(la mayoría acontecen al aire libre), es algo que no se puede prever un mes antes, en cambio si en una semana o en los días inmediatamente anteriores. En caso de no poder celebrarse y tener comprometido el gasto con los diferentes proveedores, habría supuesto un desembolso enorme , lo cual revelaría un claro perjuicio financiero a este ayuntamiento. Además . Durante los meses previos , se estuvieron buscando entre empresas del sector las propuestas de actos mas interesantes económicamente y mas atractivas para el público infantil y familiar.(Mejor relación calidad/precio), y cuando ya estaban confirmadas, antes de mediados de diciembre, era imposible hacer uso del programa de compras. Nos referimos a los siguientes actos ; Campanadas de fin de año (31 de

CVE: 07E4000EE7E900W7V4J4O0H9E5
URL Comprobación: https://sede.alhaurindelatorre.es/index.php?id=verificacion
FIRMANTE - FECHA
MARIA CAÑETE VARGAS-Coordinadora de Fiestas - 10/09/2020
ANDRES GARCIA GARCIA-Concejal de Cultura, Fiestas y Turismo - 10/09/2020
serialNumber=S2833002E,CN=Sello de tiempo TS@ - @firma,OU=Secretaría General de Administración Digital,O=Secretaría de Estado de Función Pública,C=ES - 10/09/2020 14:59:30
DOCUMENTO: 20200976873
Fecha: 10/09/2020
Hora: 14:59

CVE: 07E4000EE84C00U6O6C8R9F5A2
URL Comprobación: https://sede.alhaurindelatorre.es/index.php?id=verificacion
FIRMANTE - FECHA
AYUNTAMIENTO DE ALHAURÍN DE LA TORRE-AYTO. ALHAURIN DE LA TORRE - 10/09/2020
serialNumber=S2833002E,CN=Sello de tiempo TS@ - @firma,OU=Secretaría General de Administración Digital,O=Secretaría de Estado de Función Pública,C=ES - 10/09/2020 20:41:34
[-RR.DD.-] REGISTRO DE DOCUMENTOS ENTRADA GENERAL 2020 11675 - 10/09/2020 20:42
ENTRADA: 202011675
Fecha: 10/09/2020
Hora: 20:42
Und. reg:GENERAL

CVE: 07E4000EEA3500L1W0X7E4N9V1
URL Comprobación: https://sede.alhaurindelatorre.es/index.php?id=verificacion
FIRMANTE - FECHA
AYUNTAMIENTO DE ALHAURÍN DE LA TORRE-AYTO. ALHAURIN DE LA TORRE - 11/09/2020
serialNumber=S2833002E,CN=Sello de tiempo TS@ - @firma,OU=Secretaría General de Administración Digital,O=Secretaría de Estado de Función Pública,C=ES - 11/09/2020 11:55:49
Diligencia:
EXPEDIENTE:: 2020CGEN-00001
Fecha: 21/05/2020
Hora: 00:00
Und. reg:REGISTRO GENERAL

diciembre), crea navidad (que tiene lugar los dias 2,3 y 4 de enero de cada ejercicio) y la Gran cabalgata de reyes que se celebra el 5 de enero.
En relación al evento "Alhaurín Crea Navidad" , al que hace referencia el Informe de Control Financiero, no se pudieron materializar las notas de pedido con carácter previo por causas ajenas a este departamento. El motivo es debido a que el primer día hábil del año 2019, (día dos de enero) no se encontraba activo el programa de compras . Los gastos de este acontecimiento, tanto como otros eventos de cualquier área, han de ser imputables al ejercicio en que se realizan, con lo que es imposible ejecutarlas en el ejercicio anterior con cargo al siguiente .
Además de lo expuesto, durante el desarrollo de nuestro trabajo, debemos simultanear tareas administrativas con otras organizativas y de control durante las actividades que se plantean en este departamento. Justamente, los días 2,3 y 4 de enero ,por diferentes necesidades que debemos también atender, nos es completamente imposible realizar ninguna retención de crédito, pues físicamente no estamos en nuestras dependencias.
En el caso de que se hubiesen podido realizar dichas retenciones de crédito el dia dos de enero y si hipotéticamente hubiese estado operativo el programa de compras, nos encontraríamos en el mismo punto , pues una vez registrado el gasto éste debe pasar por un proceso que lleva varios días e incluso semanas hasta que la propuesta aparezca como aprobada y se obtiene la denominada " Nota de pedido". De esta manera finalizarían los actos en cuestión sin existir la confirmación del desembolso.
Esto también ocurre con la cabalgata de Reyes , pues además de los motivos ya explicados anteriormente, son eventos que tienen lugar en días consecutivos, los cuales no podemos dejar de realizar y que no tenemos otra opción mas que tramitar los pagos una vez realizado el gasto. Cabe destacar también que es técnicamente imposible que se sucedan problemas de crédito , pues estos eventos tienen lugar en los primeros días del año, cuando disponemos del nuevo presupuesto al cien por cien de su cuantía y, que en ese momento aún no se le ha imputado ningún gasto.
Cabe destacar a su vez, que las concejalías de servicios como la nuestra, por su curso y funcionamiento , sufren gastos imprevistos que surgen de manera inminente e imprevisible justo antes y durante el desarrollo de los acontecimientos en cuestión.
Esto solo nos ocurre en navidad, pues con las demás actividades que figuran en nuestro calendario estamos trabajando con toda la circunspección posible para proceder a las propuestas con suficiente tiempo de antelación y poder presentarles los tres presupuestos que nos requieren desde su departamento .
Sirva como precedente el presente informe de la trabajadora , para demostrar nuestra voluntad de realizar las gestiones a las que se hacen mención en este escrito con suficiente antelación , siempre y cuando el departamento de intervención nos facilite la fórmula.
La falta de personal de éste departamento es otro hecho que nos condiciona a la hora de realizar nuestro trabajo, al disponer únicamente de una trabajadora para Turismo y Fiestas, ya que sufrimos restricciones en cuanto a oferta de empleo público y contratación de personal, según las limitaciones establecidas en la Ley 6/2018 de presupuestos generales del estado.

PUNTO TERCERO DEL INFORME DE CONTROL FINANCIERO ". Actuaciones de control permanente informe de control financiero al ejercicio 2019 con ocasión de la aprobación de la cuenta general 2019 referido a ASPECTOS ADICIONALES según lo transciro en el artículo 32.1 del rd 424/2017 de 28 de abril . De conformidad con el artículo 32.1 a) , del RD 424/2017 de 28 Abril por el que se aprueba el régimen jurídico del control interno en las entidades locales que establece : Artículo 32. Ejecución de las actuaciones de control permanente.1. Los trabajos de control permanente se realizarán de forma continuada e incluirán las siguientes actuaciones:a) Verificación del cumplimiento de la normativa y procedimientos aplicables a los aspectos de la gestión económica a los que no se extiende la función interventora (…) Otros aspectos adicionales que se considera necesario mencionar son los siguientes:

CVE: 07E4000EE7E900W7V4J4O0H9E5
URL Comprobación: https://sede.alhaurindelatorre.es/index.php?id=verificacion
FIRMANTE - FECHA
MARIA CAÑETE VARGAS-Coordinadora de Fiestas - 10/09/2020
ANDRES GARCIA GARCIA-Concejal de Cultura, Fiestas y Turismo - 10/09/2020
serialNumber=S2833002E,CN=Sello de tiempo TS@ - @firma,OU=Secretaría General de Administración Digital,O=Secretaría de Estado de Función Pública,C=ES - 10/09/2020 14:59:30
DOCUMENTO: 20200976873
Fecha: 10/09/2020
Hora: 14:59

CVE: 07E4000EE84C00U6O6C8R9F5A2
URL Comprobación: https://sede.alhaurindelatorre.es/index.php?id=verificacion
FIRMANTE - FECHA
AYUNTAMIENTO DE ALHAURÍN DE LA TORRE-AYTO. ALHAURIN DE LA TORRE - 10/09/2020
serialNumber=S2833002E,CN=Sello de tiempo TS@ - @firma,OU=Secretaría General de Administración Digital,O=Secretaría de Estado de Función Pública,C=ES - 10/09/2020 20:41:34
[-RR.DD.-] REGISTRO DE DOCUMENTOS ENTRADA GENERAL 2020 11675 - 10/09/2020 20:42
ENTRADA: 202011675
Fecha: 10/09/2020
Hora: 20:42
Und. reg:GENERAL

CVE: 07E4000EEA3500L1W0X7E4N9V1
URL Comprobación: https://sede.alhaurindelatorre.es/index.php?id=verificacion
FIRMANTE - FECHA
AYUNTAMIENTO DE ALHAURÍN DE LA TORRE-AYTO. ALHAURIN DE LA TORRE - 11/09/2020
serialNumber=S2833002E,CN=Sello de tiempo TS@ - @firma,OU=Secretaría General de Administración Digital,O=Secretaría de Estado de Función Pública,C=ES - 11/09/2020 11:55:49
Diligencia:
EXPEDIENTE:: 2020CGEN-00001
Fecha: 21/05/2020
Hora: 00:00
Und. reg:REGISTRO GENERAL

15.Gastos protocolarios , a raiz de la presentación de ciertos gastos denominados gastos protocolarios se realiza la consulta que se transcribe a continuación, en ella se fundamenta , -entendemos que adecuadamente – lo que debe ser un gasto protocolario y lo que no.

Se han presentado algunas propuestas de gasto comprensivas de lo expuesto en la consulta, es decir comidas de navidad con empleados municipales, comidas con otros funcionarios de otros ayuntamientos, en donde hay que acreditar mejor (sobre todo en las comidas de navidad con empleados municipales) la utilidad y/o el beneficio para la administración, por lo que así presentadas tan solo con la factura entendemos que suscitan dudas de su adaptación a la normativa, a juicio del que suscribe, y en la misma dirección hemos transcrito la consulta que figura en este apartado. Por lo que es un tema delicado y sobre el cual hay acreditar en cada uno de los gastos su utilidad o beneficio para la administración, en donde en algunos casos puede ser muy obvio pero que en otros no lo es tanto , es sobre estos Últimos sobre los que hay que acompañar una motivación adicional ejemplo (Ágapes de navidad y comidas de navidad, ágape clausura talleres de empleo, invitaciones a grupos musicales , tunas…), hasta entonces nos inclinamos en la misma dirección de la consulta indicando que carecen de fundamentación para ser considerados como tales."

La Concejalía de Fiestas tiene que decir lo siguiente:

En relación a la comida de navidad quiero señalar que era una costumbre tradicional en Navidad una comida y entregar una cesta de navidad para cada empleado publico municipal y, que se suspendió en 2.011 por las crisis económica. La realización de este acto fue una demanda unánime de todos los trabajadores del Ayuntamiento. El gasto esta perfectamente justificado y fué realizado mediante la formalización de contrato menor por no estar previsto con suficiente antelación, amparado en su correspondiente crédito presupuestario y son gastos protocolarios. No entendemos esta observación cuando el Sr. Interventor participo en la misma con todos los compañeros del Área económica y de los demás departamentos. No se trata de un gasto desproporcionado y no merece una mención especial en un Informe de Control Financiero de un Ayuntamiento saneado económicamente como es el nuestro, por dedicar una partida para conciliar y mejorar las relaciones profesionales de una amplia plantilla después de 365 días de sacrificado esfuerzo prestando servicios públicos esenciales a los ciudadanos. Además, los diferentes sindicatos tales como UGT, CSIF y CGT, solicitaron y respaldaron este encuentro de trabajadores que además, todos los Ayuntamientos de España realizan, al tratarse como una medida para crear bienestar y buen ambiente entre trabajadores.

- En relación a lo informado en el punto 3 del punto SEGUNDO del informe de control financiero(páginas 18-20) y , habiendo revisado los proveedores que aparecen en el listado, los cuales han superado la contratación menor durante el ejercicio 2019 y en concreto los que este Servicio ha tenido relación comercial, podemos decir lo siguiente:

1. Que en relación al proveedor **VIVEROS GUZMÁN S,L** con CIF B – 29745411, se ha realizado una única propuesta de gasto durante el ejercicio 2019 desde el departamento de Fiestas , en concepto de " Surtido Flores y plantas para decoración de escenario navideño, por un importe de 466€, no sobrepasando los límites establecidos para un contrato menor.

2. Que en relación al proveedor **GESTIÓN DE ACTUANTES S,L** con CIF B-93478196 se han realizado ocho propuestas de gasto en el ejercicio 2019, por un total de 28.207,67 €. Dichas propuestas se corresponden a diferentes eventos para los cuales se han contratado artistas que trabajan en EXCLUSIVA para este proveedor.

CVE: 07E4000EE7E900W7V4J4O0H9E5
URL Comprobación: https://sede.alhaurindelatorre.es/index.php?id=verificacion
FIRMANTE - FECHA
MARIA CAÑETE VARGAS-Coordinadora de Fiestas - 10/09/2020
ANDRES GARCIA GARCIA-Concejal de Cultura, Fiestas y Turismo - 10/09/2020
serialNumber=S2833002E,CN=Sello de tiempo TS@ - @firma,OU=Secretaría General de Administración Digital,O=Secretaría de Estado de Función Pública,C=ES - 10/09/2020 14:59:30
DOCUMENTO: 20200976873
Fecha: 10/09/2020
Hora: 14:59

CVE: 07E4000EE84C00U6O6C8R9F5A2
URL Comprobación: https://sede.alhaurindelatorre.es/index.php?id=verificacion
FIRMANTE - FECHA
AYUNTAMIENTO DE ALHAURÍN DE LA TORRE-AYTO. ALHAURIN DE LA TORRE - 10/09/2020
serialNumber=S2833002E,CN=Sello de tiempo TS@ - @firma,OU=Secretaría General de Administración Digital,O=Secretaría de Estado de Función Pública,C=ES - 10/09/2020 20:41:34
[-RR.DD.-] REGISTRO DE DOCUMENTOS ENTRADA GENERAL 2020 11675 - 10/09/2020 20:42
ENTRADA: 202011675
Fecha: 10/09/2020
Hora: 20:42
Und. reg:GENERAL

CVE: 07E4000EEA3500L1W0X7E4N9V1
URL Comprobación: https://sede.alhaurindelatorre.es/index.php?id=verificacion
FIRMANTE - FECHA
AYUNTAMIENTO DE ALHAURÍN DE LA TORRE-AYTO. ALHAURIN DE LA TORRE - 11/09/2020
serialNumber=S2833002E,CN=Sello de tiempo TS@ - @firma,OU=Secretaría General de Administración Digital,O=Secretaría de Estado de Función Pública,C=ES - 11/09/2020 11:55:49
Diligencia:
EXPEDIENTE:: 2020CGEN-00001
Fecha: 21/05/2020
Hora: 00:00
Und. reg:REGISTRO GENERAL

3. Que en relación al proveedor **MACRO MUSIC AIE** , con CIF V-93268514, durante el ejercicio 2019 se realizaron cinco propuestas de gasto en concepto de “alquiler de equipos audiovisuales para diferentes actividades”, por un importe que asciende a 9.198,75€, no sobrepasando los límites establecidos para un contrato menor.

4. Que en relación al proveedor **SUSANA CARRERAS BENITEZ** , con DNI 33392308-B durante el ejercicio 2019, se realizaron ocho propuestas de gastos, por un total de 4.155,55€, en concepto de “ágapes para artistas que actuaron en diferentes eventos”, no sobrepasando los límites establecidos para un contrato menor.

Otros motivos :

-La urgencia en la prestación de servicios varios por motivos de higiene y salubridad pública.

- Se ha solicitado la elaboración de pliegos técnicos y de prescripciones administrativas, los cuales están pendientes por motivos ajenos así como por la fata de recursos humanos en el departamento de contratación.

- Existen multitud de proveedores que se establecen como PYMES y que discrepan a la hora de trabajar con la administración, ya que no pueden soportar los plazos establecidos en el artículo 4 de la Ley de Morosidad.(30 días naturales después de la fecha de recepción de las mercancías o prestación de los servicios.) Por ello , nos vemos obligados en multitud de ocasiones a contratar servicios o abastecimientos con el mismo suministrador.

CONCLUSIÓN En relación a lo informado en el punto 3 del punto SEGUNDO del informe de control financiero(páginas 18-20) : Debería existir la figura de un coordinador entre las diferentes áreas de servicios, al que se le expongan las necesidades de cada uno de ellos y se pueda realizar así una previsión de las propuestas acumuladas de cada departamento valorando en qué casos se deberían licitar servicios o suministros como contratos mayores.

En Alhaurín de la Torre a fecha de firma electrónica

CVE: 07E4000EE7E900W7V4J4O0H9E5
URL Comprobación: https://sede.alhaurindelatorre.es/index.php?id=verificacion
FIRMANTE - FECHA
MARIA CAÑETE VARGAS-Coordinadora de Fiestas - 10/09/2020
ANDRES GARCIA GARCIA-Concejal de Cultura, Fiestas y Turismo - 10/09/2020
serialNumber=S2833002E,CN=Sello de tiempo TS@ - @firma,OU=Secretaría General de Administración Digital,O=Secretaría de Estado de Función Pública,C=ES - 10/09/2020 14:59:30
DOCUMENTO: 20200976873
Fecha: 10/09/2020
Hora: 14:59

CVE: 07E4000EE84C00U6O6C8R9F5A2
URL Comprobación: https://sede.alhaurindelatorre.es/index.php?id=verificacion
FIRMANTE - FECHA
AYUNTAMIENTO DE ALHAURÍN DE LA TORRE-AYTO. ALHAURIN DE LA TORRE - 10/09/2020
serialNumber=S2833002E,CN=Sello de tiempo TS@ - @firma,OU=Secretaría General de Administración Digital,O=Secretaría de Estado de Función Pública,C=ES - 10/09/2020 20:41:34
[-RR.DD.-] REGISTRO DE DOCUMENTOS ENTRADA GENERAL 2020 11675 - 10/09/2020 20:42
ENTRADA: 202011675
Fecha: 10/09/2020
Hora: 20:42
Und. reg:GENERAL

CVE: 07E4000EEA3500L1W0X7E4N9V1
URL Comprobación: https://sede.alhaurindelatorre.es/index.php?id=verificacion
FIRMANTE - FECHA
AYUNTAMIENTO DE ALHAURÍN DE LA TORRE-AYTO. ALHAURIN DE LA TORRE - 11/09/2020
serialNumber=S2833002E,CN=Sello de tiempo TS@ - @firma,OU=Secretaría General de Administración Digital,O=Secretaría de Estado de Función Pública,C=ES - 11/09/2020 11:55:49
Diligencia:
EXPEDIENTE:: 2020CGEN-00001
Fecha: 21/05/2020
Hora: 00:00
Und. reg:REGISTRO GENERAL

Visto el informe con referencia R-1008-2020, del Interventor Municipal de fecha 24 de julio de 2020, en relación al Expediente 13168_2020_DCTA-00009 de control financiero al ejercicio 2019 con ocasión de la aprobación de la cuenta general de 2019.

Vista la providencia de Alcaldía de 31 de agosto de 2020, en la cual, en su punto nº 4 se solicita a este Servicio Municipal de Deportes lo siguiente:

> ***4.-*** Solicitar al trabajador municipal D. Sergio Antonio Velasco Solano, a que **emita informe en relación con los apartados 2 y 3 del punto segundo** del informe, denominado "Actuaciones de control permanente informe de control financiero al ejercicio 2019 con ocasión de la aprobación de la Cuenta General 2019 referido a los CONTRATOS MENORES", en aquellos contratos que afectan a su área de servicio; y **en relación con el apartado 3 del punto tercero** del informe, denominado "Actuaciones de control permanente informe de control financiero al ejercicio 2019 con ocasión de la aprobación de la Cuenta General 2019 referido a ASPECTOS ADICIONALES según lo trascrito en el artículo 32.1 del RD 424/2017, de 28 de abril".

SE INFORMA

Que en relación a lo informado en el punto **PUNTO SEGUNDO DEL INFORME DE CONTROL FINANCIERO** . Actuaciones de control permanente informe de control financiero al ejercicio 2019 con ocasión de la aprobación de la cuenta general 2019 referido a LOS CONTRATOS MENORES, y en relación con el **PUNTO TERCERO DEL INFORME DE CONTROL FINANCIERO.** Actuaciones de control permanente informe de control financiero al ejercicio 2019 con ocasión de la aprobación de la cuenta general 2019 referido a los aspectos adicionales según lo transcrito en el articulo 32.1 del rd 424/2017 del 28 de abril.

PRIMERO: En relación al apartado *2. Propuestas de gastos que individualmente superan el importe del contrato menor.* En el que se detectan 26 propuestas de gastos que individualmente superan el contrato del importe menor. Se informa que corresponden a propuestas realizadas por departamento de deportes las emitidas a las empresas de servicios:

FERROVIAL SERVICIOS S.A CIF. A80241789
CLECE S.A CIF. A80364243
SIMA DEPORTE Y OCIO S.L CIF. B40212649
CYCLE SERVICIOS INTEGRALES CIF. B91748541

CVE: 07E4000EEFE000F9F8K0O3S7O9
URL Comprobación: https://sede.alhaurindelatorre.es/index.php?id=verificacion

FIRMANTE - FECHA
SERGIO VELASCO SOLANO-TÉCNICO DE DEPORTES - 14/09/2020
serialNumber=S2833002E,CN=Sello de tiempo TS@ - @firma,OU=Secretaría General de Administración Digital,O=Secretaría de Estado de Función Pública,C=ES - 14/09/2020 13:31:26

EXPEDIENTE:: 2020CGEN-00001
Fecha: 21/05/2020
Hora: 00:00
Und. reg:REGISTRO GENERAL

Y todas ellas se corresponden con la continuación del contrato de prestación de servicios deportivos EXP. CTR 18/15, cuyas propuestas se han emitido con los correspondientes informes de reparo, ya que el contrato esta finalizado y se encuentra en precario a la espera de la firma del nuevo contrato que se encuentra en tramitación.

SEGUNDO: En relación a lo informado en el apartado *3. Terceros con 10 o más facturas.* En el que hay 2761 propuestas de gasto y que se corresponden a 131 terceros que acumulan 10 o más facturas.

En el caso del departamento de deportes los terceros que acumulan 10 o más facturas se corresponden con las empresas de servicios referidas en el punto primero de este informe.

El resto de terceros que aparecen en el listado de ese apartado, ninguno de ellos tiene por parte del departamento de deportes emitidas más de 10 facturas, ni el importe en ninguno de los casos supera la cuantía del contrato menor, en el momento en el que se realizo la correspondiente propuesta de pedido.

TERCERO: En relación al apartado 3 del punto tercero. En el que se detecta la existencia de concesiones de locales para los servicios de restauración concretamente en el campo del Pinar(AT CF), así como en un centro social(D/a TLR), los cuales se encuentran también vencidos o en precario. Se deben de licitar.

Desde el departamento de deportes se solicito al departamento de contratación que iniciara los tramites para la nueva licitación de concesiones de locales para los servicios de restauración de las diferentes instalaciones deportivas, con la nueva ley de contratación se nos indico por parte del técnico de contratación que se necesitaba un informe económico, en el que se indicasen los ingresos posibles que pudiesen tener en la explotación de los locales de restauración los posibles licitadores. Ante la inviabilidad de la realización de ese tipo de informe por parte del departamento gestor, una vez finalizadas la fecha de los contratos , los mismos quedaron en precario hasta que se pudiese solventar quien podía emitir el informe requerido, para poder continuar con la tramitación del expediente.

CVE: 07E4000EEFE000F9F8K0O3S7O9
URL Comprobación: https://sede.alhaurindelatorre.es/index.php?id=verificacion

FIRMANTE - FECHA
SERGIO VELASCO SOLANO-TÉCNICO DE DEPORTES - 14/09/2020
serialNumber=S2833002E,CN=Sello de tiempo TS@ - @firma,OU=Secretaría General de Administración Digital,O=Secretaría de Estado de Función Pública,C=ES - 14/09/2020 13:31:26

EXPEDIENTE:: 2020CGEN-00001
Fecha: 21/05/2020
Hora: 00:00
Und. reg:REGISTRO GENERAL

Recientemente en fecha 08/07/2020, se ha vuelto a solicitar mediante nota interior al departamento de contratación que retomen los tramites para la licitación referida.



Ayto. Alhaurín de la Torre
Plaza de la Juventud S/N - 29130 - Alhaurín de la Torre (Málaga)
Tlf. 952 41 71 50 --- Fax. 952 41 33 36

NOTA INTERIOR

ORIGEN: **ÁREA DE DEPORTES**
DESTINO: **ASESORÍA JURÍDICA (CONTRATACIÓN)**
FECHA: Firma electrónica

ASUNTO
ACTIVACIÓN DE CONTRATOS PENDIENTES
DETALLE
Con motivo de la propuesta por parte de la Federación Española de Balonmano de nueva fecha para la celebración de la Copa de la Reina de Balonmano en nuestra localidad solicitamos la activación del contrato de patrocinio en la nueva fecha solicitada del **4 al 6 de septiembre 2020.**
Así mismo solicitamos que se inicien los trámites para la **licitación de los bares** ubicados en las diferentes instalaciones deportivas, el actual contrato se encuentra en precario al estar finalizado el período del mismo. Además según se informo desde contratación con la actual ley de contratación el procedimiento seguido en el anterior contrato no estaría vigente, por lo que una vez establecido el nuevo procedimiento, ruego nos comuniquen la documentación necesaria a preparar por parte del departamento gestor.

Sin otro particular, atentamente.

D. María del Mar Martínez González
Concejalía Deportes e Innovación y Empleo
maria.mar.martinez@alhaurindelatorre.es

CVE: 07E4000E40F000S4R3P8W8L1A5
URL Comprobación: https://sede.alhaurindelatorre.es/
FIRMANTE - FECHA
MARIA DEL MAR MARTINEZ GONZALEZ-Concejala Deportes, CFJ y Vivero de empresas - 08/07/2020
serialNumber=S2833002E,CN=Sello de tiempo TS@ - @firma,OU=Secretaria General de Administración Digital,O=Secretaria de Estado de Función Pública,C=ES - 08/07/2020 14:26:23
DOCUMENTO: 2020093412B
Fecha: 08/07/2020
Hora: 14:26

CUARTO: Desde el departamento de deportes, en todo momento se intenta cumplir con la normativa vigente en cuanto a tramitación de propuestas de pedido teniendo en cuenta las limitaciones del contrato menor a la hora de su realización. Actualmente las únicas actuaciones que van con reparo por parte de la Intervención Municipal, son la continuación de la prestación de servicios del contrato de servicios deportivos. Situación que pretendemos normalizar en cuanto se finalice la tramitación del nuevo contrato, así como la normalización de los locales de restauración de las diferentes instalaciones deportivas que se contemplen.

En la fecha de la firma electrónica.

El Responsable Técnico del Área de Deportes

Sergio Antonio Velasco Solano.

CVE:
07E4000EEFE000F9F8K0O3S7O9
URL Comprobación:
https://sede.alhaurindelatorre.es/
index.php?id=verificacion

FIRMANTE - FECHA
SERGIO VELASCO SOLANO-TÉCNICO DE DEPORTES - 14/09/2020
serialNumber=S2833002E,CN=Sello de tiempo TS@ - @firma,OU=Secretaría General de Administración Digital,O=Secretaría de Estado de Función Pública,C=ES - 14/09/2020 13:31:26

EXPEDIENTE:: 2020CGEN-00001
Fecha: 21/05/2020
Hora: 00:00
Und. reg:REGISTRO GENERAL

EDIFICIO PUNTO INDUSTRIAL
C.P. 29130
TEL. 952 41 71 50
FAX 952 41 33 36

AYUNTAMIENTO
DE
ALHAURÍN DE LA TORRE
(MÁLAGA)

Nº Entidad Local 01-29007-5
C.I.F. P-2900700-B

INFORME

Asunto: Contestación al informe de control financiero del ejercicio 2.019 del interventor municipal, Punto SEGUNDO, aspecto nº 2,3 y 6.

Atendiendo a la solicitud formulada por el Sr. Alcalde mediante Providencia de Alcaldía en relación al informe de "Actuaciones de control permanente informe de control financiero al ejercicio 2019 con ocasión de la aprobación de la cuenta general 2019" firmado por el interventor municipal el Sr. Roberto Bueno Moreno el día 22 de julio de los presentes y en relación a los apartados 2, 3 y 6 del punto segundo de dicho informe y que textualmente dice:

"5.- Solicitar al funcionario municipal D. Juan Fernando Ortiz Arca, a que emita informe en relación con los apartados 2 y 3 del punto segundo del informe, denominado "Actuaciones de control permanente informe de control financiero al ejercicio 2019 con ocasión de la aprobación de la Cuenta General 2019 referido a los CONTRATOS MENORES", en aquellos contratos que afectan a su área de servicio; así como con el apartado 6 del indicado punto segundo."

Se informa:

1. Con respecto al apartado 2 del punto segundo, este departamento ha gestionado la siguiente contratación de obra menor:

Nota Pedido	Proveedor	NIF	Concepto	Importe €
PGAS00005156	Cordero Luque Fco. Javier	25687563J	Construcción de marquesina en Campo de Fútbol 7 en Carranque	30.207,89

La contratación se realizó como contrato menor de obras, contando con la preceptiva Memoria de Contratación y el Informe-Propuesta de adjudicación de contratos menores que tiene tipificada la Intervención Municipal. En el cuadrante del informe de la Intervención, aunque lo cita como suministro, realmente se tramitó como lo que es, una obra: La construcción de una marquesina en el Campo de fútbol de Carranque. Así lo reconoce el mismo informe en su apartado a) al pié del cuadrante.

2. Con respecto al apartado 3 del punto segundo, en el informe del Interventor se relacionan una serie de propuestas de gastos de las cuales solo las que se relacionan a continuación han sido gestionadas por el Departamento de Obras:

PROVEEDOR	NOTA PEDIDO 19/	FECHA	CONCEPTO	IMPORTE €	OBRA	IMPORTE TOTAL €
Hormigones San Julián	PGAS0000427	04/02/19	Hormigón	762,30	Urb. Ermita del Cerro	4.779,96
	PGAS0000580	12/02/19		284,35	Zona Rotonda Tomillares	
	PGAS0001031	12/03/19		1.130,75	Parada Bus Sta. Clara	
	PGAS0002728	28/06/19		1.626,60	Patio CEIP Manantiales	
	PGAS0002824	03/07/19		975,96	Protección taludes Pueblo Cortijo	
Fijaciones y Montajes Andalucía, S.L.	PGAS0000379	01/02/19	Vallado	931,70	Zona Rotonda A-404	1.410,86
	PGAS0001014	11/03/19		217,80	Protección Arroyo Tomillares	
	PGAS0001015	11/03/19		261,36	Protección Acera C./ Sta. Mónica	
Viveros Guzmán, S.L.	PGAS0004258	17/10/19	Especies vegetales	2.939,82	Rotonda Fuensanguínea	2.939,82
Cantero Castillo, S.L.	PGAS0000828	27/02/19	Solería y cemento	654,67	Acceso acera Bda. El Cordobés	6.880,74
	PGAS0001406	03/04/19	Bordillos, cemento …	332,60	Parada Bus Sta. Clara	
	PGAS0001694	26/04/19	Rasillones, tejas…	2.820,07	Parada Bus el Encuentro	
	PGAS0003128	26/07/19	Techos desmontables	2.734,60	Modernización Cole. Manantiales	
	PGAS0003568	03/09/19	Colocación plafones	338,80	Modernización Cole. Manantiales	
Excavaciones Garrán, S.L.	PGAS0000259	24/01/19	Alquiler maquinaria	9.014,50	Carretera Acceso El Peñón	19.723,00
	PGAS0002821	03/07/19		1.905,75	Plan Empleo 2018 Portón Mpal.	

CVE: 07E4000EE64900R2D7U8J7A9J4
URL Comprobación: https://sede.alhaurindelatorre.es/index.php?id=verificacion
FIRMANTE - FECHA
JUAN FERNANDO ORTIZ ARCA-TÉCNICO DE URBANISMO Y OBRAS - 14/09/2020
AURELIO ATIENZA CABRERA-ARQUITECTO.JEFE SRV. DE ARQUITECTURA Y URBANISMO - 14/09/2020
serialNumber=S2833002E,CN=Sello de tiempo TS@ - @firma,OU=Secretaría General de Administración Digital,O=Secretaría de Estado de Función Pública,C=ES - 14/09/2020 14:43:52
DOCUMENTO: 20200976457
Fecha: 14/09/2020
Hora: 14:43

CVE: 07E4000EF34000W9B0R3Z7B2F2
URL Comprobación: https://sede.alhaurindelatorre.es/index.php?id=verificacion
FIRMANTE - FECHA
AYUNTAMIENTO DE ALHAURÍN DE LA TORRE-AYTO. ALHAURIN DE LA TORRE - 15/09/2020
serialNumber=S2833002E,CN=Sello de tiempo TS@ - @firma,OU=Secretaría General de Administración Digital,O=Secretaría de Estado de Función Pública,C=ES - 15/09/2020 12:46:09
Diligencia:
EXPEDIENTE:: 2020CGEN-00001
Fecha: 21/05/2020
Hora: 00:00
Und. reg:REGISTRO GENERAL

EDIFICIO PUNTO INDUSTRIAL
C.P. 29130
TEL. 952 41 71 50
FAX 952 41 33 36

AYUNTAMIENTO
DE
ALHAURÍN DE LA TORRE
(MÁLAGA)

Nº Entidad Local 01-29007-5
C.I.F. P-2900700-B

	4PGAS000088	08/10/19		6.655,00	Optimización Riegos Avda. Américas	
	PGAS0004259	17/10/19		2.147,75	Optimización Riegos Avda. Américas	
Encofrados y estructuras Alhaurín, S.L.	PGAS0000991	08/03/19	Ejecución de forjado	4.742,90	PFEA-2018. Aseos Pistas Pádel Manantiales	4.742,90
Jiménez Burgos Francisco	PGAS0000390	01/02/19	Cerrajería	242,00	Aseos mercadillo recinto ferial	2.214,30
	PGAS0000950	07/03/19		157,30	Aseos mercadillo ambulante	
	PGAS0002533	12/06/19		1.815,00	Plan Empleo 2018. Portón Mpal.	
Luque Gómez Joaquín Ramón	PGAS0000544	11/02/19	Armarios metálicos	792,00	Utillaje (armarios metálicos)	792,00
Industrias Tzbsat, S.L.	PGAS0000114	16/01/19	Áridos	713,90	Mejora mediana Avda Américas	18.694,53
	PGAS0000153	16/01/19		1.391,50	Mejora mediana Avda Américas	
	PGAS0000423	04/02/19		499,73	Acceso Urb. Taralpe	
	PGAS0000940	06/03/19		1.757,53	Vestuarios campo fútbol Manantiales	
	PGAS0001037	12/03/19		140,97	Parada Bus Sta. Clara.	
	PGAS0001045	13/03/19		347,88	Parada Bus Sta. Clara.	
	PGAS0001053	13/03/19		5.260,48	PFEA-2018 aparcamientos Portón	
	PGAS0001163	20/03/19		629,81	PFEA-2018 aparcamientos Portón	
	PGAS0001473	08/04/19	Áridos	423,50	PFEA-2018 aparcamientos Portón	
	PGAS0001726	29/04/19		2.904,00	Plan Empleo 2018 Portón municipal	
	PGAS0001857	08/05/19		695,75	Nueva Pista deportiva Peralta	
	PGAS0001940	13/05/19		484,00	Plan Empleo 2018 Portón municipal	
	PGAS0001951	13/05/19		695,75	Plan Empleo 2018 Portón municipal	
	PGAS0002050	20/05/19		1.058,75	Plan Empleo 2018 Portón municipal	
	PGAS0002195	24/05/19		695,75	Plan Empleo 2018 Portón municipal	
	PGAS0002358	03/06/19		995,23	Plan Empleo 2018 Portón municipal	
Suministros sanitarios fontanería, S.L.	PGAS0000645	15/02/19	Fontanería	487,36	Inst. Fontanería antigua Hemeroteca	7.906,94
	PGAS0000947	06/03/19		452,12	Pista deportiva Taralpe	
	PGAS0001071	14/03/19		716,73	Ampliación aseos mercadillo ambula.	
	PGAS0001173	21/03/19		359,37	PFEA-2018 aparcamientos Portón	
	PGAS0001315	29/03/19		1.382,84	Aseos mercadillo ambulante	
	PGAS0001316	29/03/19		1.022,86	Aseos Pistas Pádel Manantiales	
	PGAS0001450	08/04/19		198,25	Parada Bus Sta. Clara.	
	PGAS0001511	10/04/19		609,24	Aseos Pistas Pádel Manantiales	
	PGAS0001514	10/04/19		167,47	Aseos mercadillo ambulante	
	PGAS0001946	13/05/19		208,73	Reforma vestuarios El Limón	
	PGAS0002290	29/05/19		479,16	Plan Empleo 2018 Portón municipal	
	PGAS0002367	04/06/19		479,16	Plan Empleo 2018 Portón municipal	
	PGAS0002385	05/06/19		515,67	Mejora vestuarios El Limón	
	PGAS0002417	06/06/19		206,38	Mejora vestuarios El Limón	
	PGAS0002427	06/06/19		206,38	Reforma Mueso de la Educación	
	PGAS0003797	18/09/19		415,22	Centro Social Fuensanguínea	
Pinturas Vipesa, S.L.	PGAS0000057	11/01/19	Pintura	854,90	Sede Social Fuensanguínea	42.467,37
	PGAS0000663	18/02/19		30.980,84	Acceso Bda. El Peñón	
	PGAS0001922	13/05/19		768,66	Rotonda Avda Las Américas	
	PGAS0003146	29/07/19		684,93	Rotonda Avda Las Américas	

CVE: 07E4000EE64900R2D7U8J7A9J4
URL Comprobación:
https://sede.alhaurindelatorre.es/index.php?id=verificacion

FIRMANTE - FECHA
JUAN FERNANDO ORTIZ ARCA-TÉCNICO DE URBANISMO Y OBRAS - 14/09/2020
AURELIO ATIENZA CABRERA-ARQUITECTO.JEFE SRV. DE ARQUITECTURA Y URBANISMO - 14/09/2020
serialNumber=S2833002E,CN=Sello de tiempo TS@ - @firma,OU=Secretaría General de Administración Digital,O=Secretaría de Estado de Función Pública,C=ES - 14/09/2020 14:43:52

DOCUMENTO: 20200976457
Fecha: 14/09/2020
Hora: 14:43

CVE: 07E4000EF34000W9B0R3Z7B2F2
URL Comprobación:
https://sede.alhaurindelatorre.es/index.php?id=verificacion

FIRMANTE - FECHA
AYUNTAMIENTO DE ALHAURÍN DE LA TORRE-AYTO. ALHAURIN DE LA TORRE - 15/09/2020
serialNumber=S2833002E,CN=Sello de tiempo TS@ - @firma,OU=Secretaría General de Administración Digital,O=Secretaría de Estado de Función Pública,C=ES - 15/09/2020 12:46:09
Diligencia:

EXPEDIENTE:: 2020CGEN-00001
Fecha: 21/05/2020
Hora: 00:00
Und. reg:REGISTRO GENERAL

EDIFICIO PUNTO INDUSTRIAL
C.P. 29130
TEL. 952 41 71 50
FAX 952 41 33 36

AYUNTAMIENTO
DE
ALHAURÍN DE LA TORRE
(MÁLAGA)

Nº Entidad Local 01-29007-5
C.I.F. P-2900700-B

	PGAS0003244	31/07/19		6.939,25	Nueva pista polideportiva Peralta	
	PGAS0004708	14/11/19		2.238,79	Rotonda Fuensanguínea	
Construcciones Arramilla, S.L.	PGAS0001241	26/03/19	Trabajos varios (reformas interiores)	2.803,21	Aseos mercadillo ambulante	57.205,77
	PGAS0001242	26/03/19		1.028,45	Centro Social Torrealquería	
	PGAS0001243	26/03/19		134,65	Sede Social Fuensanguínea	
	PGAS0001382	02/04/19		705,82	Aseos mercadillo ambulante	
	PGAS0002067	20/05/19		1.805,93	Biblioteca, reparación falsos techos	
	PGAS0002168	24/05/19		1.100,47	Sede Social coro Trébol de Agua	
	PGAS0002256	28/05/19		292,11	Biblioteca municipal	
	PGAS0003540	02/09/19		241,95	Biblioteca municipal	
	PGAS0003941	27/09/19		1.413,58	Escuela de música, sala de baile	
	PGAS0005201	04/12/19		47.679,60	Hogar del Jubilado	
Desbroce Alhaurín 2017, S.L.	PGAS0000985	08/03/19	Alquiler de cubas para escombros	907,50	PFEA-2018. Aseos Pistas Pádel Manantiales	7.816,60
	PGAS0001155	20/03/19		193,60	Parada Bus Sta. Clara	
	PGAS0001162	20/03/19		363,00	PFEA-2018 aparcamientos Portón	
	PGAS0001404	03/04/19		726,00	Parada Bus Sta. Clara	
	PGAS0002740	01/07/19		1.815,00	Patio colegio Los Manantiales	
	PGAS0003092	24/07/19		907,50	Intersección rotonda Fuensanguínea con Avda…	
	PGAS0003557	03/09/19		1.452,00	Hogar del Jubilado	
	PGAS0004453	29/10/19		1.452,00	Avda. Américas	
Garrido Cordero Antonia	PGAS0000016	10/01/19	Instalación fontanería	7.260,00	Acceso Urb. Peralta	27.486,49
	PGAS0001631	10/01/19		4.646,40	Aseos mercadillo ambulante	
	PGAS0001633	23/04/19		1.694,00	Aseos pistas Pádel Los Manantiales	
	PGAS0001668	23/04/19		1.996,50	Mejora vestuarios campo fútbol Manantiales	
	PGAS0001671	24/04/19		1.028,50	PFEA-2018 aparcamientos Portón	
	PGAS0001961	24/04/19		2.323,20	Pista deportiva Peralta	
	PGAS0002532	14/05/19		3.001,53	Museo de la Educación	
	PGAS0003142	11/06/19		1.398,16	Museo de la Educación	
	PGAS0003951	29/07/19		726,00	Plan Empleo 2018 Portón municipal	
	PGAS0004261	30/09/19		3.121,80	Avda Américas, mejora red de riego	
	PGAS0004765	17/10/19		290,40	Rotonda Fuensanguínea	
TOTAL GASTOS REALIZADOS						**205.061,28**

Estos gastos han correspondido a:

- Adquisiciones de material para obras ejecutadas directamente por administración.
- Colaboración y prestación de servicios en obras ejecutadas directamente por administración.
- Contratación para ejecutar obras mediante contrato de obra menor.

Como se aprecia, los gastos gestionados por este departamento solo suponen un 6,03% del total de gastos que indica el informe de la Intervención.

En el momento de iniciar cada uno de los expedientes de gasto, se redactó la correspondiente Memoria de Propuesta de Gasto en la que se indicaba la necesidad del contrato, el cumplimiento de los límites de los contratos menores en función del tipo de contrato y la no alteración del tipo de contrato.

CVE: 07E4000EE64900R2D7U8J7A9J4
URL Comprobación: https://sede.alhaurindelatorre.es/index.php?id=verificacion
FIRMANTE - FECHA
JUAN FERNANDO ORTIZ ARCA-TÉCNICO DE URBANISMO Y OBRAS - 14/09/2020
AURELIO ATIENZA CABRERA-ARQUITECTO.JEFE SRV. DE ARQUITECTURA Y URBANISMO - 14/09/2020
serialNumber=S2833002E,CN=Sello de tiempo TS@ - @firma,OU=Secretaría General de Administración Digital,O=Secretaría de Estado de Función Pública,C=ES - 14/09/2020 14:43:52
DOCUMENTO: 20200976457
Fecha: 14/09/2020
Hora: 14:43

CVE: 07E4000EF34000W9B0R3Z7B2F2
URL Comprobación: https://sede.alhaurindelatorre.es/index.php?id=verificacion
FIRMANTE - FECHA
AYUNTAMIENTO DE ALHAURÍN DE LA TORRE-AYTO. ALHAURIN DE LA TORRE - 15/09/2020
serialNumber=S2833002E,CN=Sello de tiempo TS@ - @firma,OU=Secretaría General de Administración Digital,O=Secretaría de Estado de Función Pública,C=ES - 15/09/2020 12:46:09
Diligencia:
EXPEDIENTE:: 2020CGEN-00001
Fecha: 21/05/2020
Hora: 00:00
Und. reg:REGISTRO GENERAL

EDIFICIO PUNTO INDUSTRIAL
C.P. 29130
TEL. 952 41 71 50
FAX 952 41 33 36

AYUNTAMIENTO
DE
ALHAURÍN DE LA TORRE
(MÁLAGA)

Nº Entidad Local 01-29007-5
C.I.F. P-2900700-B

Esta Memoria de Propuesta de Gasto viene tipificada desde la Intervención Municipal y advierte sobre la superación de las cantidades susceptibles de contratar en función del tipo de contrato (obra mayor o menor o distinción entre si es obra o suministro). Así mismo traslada al gestor información dimanante de la base de datos de contratos de este Ayuntamiento sobre el importe total de contrataciones realizadas con anterioridad al suministrador o contratista propuesto.

En función de esta información, y una vez tramitada la Memoria, se redacta el Informe -Propuesta de Adjudicación de Contratos Menores, también tipificado por la Intervención Municipal, en el que se justifica el cumplimiento de lo que preconiza la Ley Contratos del Sector Público.

En el momento de gestionar por parte de este Servicio la contratación de una obra menor a un contratista determinado, siempre se ha considerado que no se supere la cantidad máxima que fija la LCSP para cada obra distinta.

Así mismo, en el caso de suministros, no se ha visto superada la cantidad prefijada por la citada ley ni de forma individual de cada compra ni de forma acumulada para cada proveedor.

Para todas las contrataciones de obra menor, de suministros o de prestación de servicios superiores a 2.000,00€, en aras de obtener los precios normales y usuales de mercado, se solicitan tres presupuestos a proveedores distintos.

Con respecto a las obras por administración que ejecuta este Servicio, la adquisición de materiales para determinadas obras es difícil prever en el tiempo. Por la naturaleza propia de las obras muchos de los materiales y de los equipos es necesario definirlos en fechas cercanas a su puesta en obra. En las muy diferentes obras que se ejecutan, los materiales que intervienen, aunque puedan ser parecidos, no son iguales, con lo cual no sería factible iniciar un expediente de contratación de todos los materiales que se podría intuir que van a necesitarse en todas y cada una de las obras que ejecuta el Ayuntamiento en un año, probablemente se comprarían materiales que aunque en principio puedan servir, en el momento de su puesta en obra no se podrían colocar, con el consiguiente perjuicio de haber comprado un material no válido, el cual se ha pagado y sería necesario la adquisición de otro, con el consiguiente sobrecoste cargado a la obra.

Abundando en ello, en determinadas obras por administración que se ejecutan con participación con otras administraciones, desde que se autoriza el inicio de las obras (autorización para gestionar compras) hasta la fecha fijada para la terminación de las mismas, no hay tiempo suficiente para tramitar completamente unos expedientes de contratación de materiales conjuntos para todas las obras. Por ello, con buen criterio, creo que está bien reconocido que los importes máximos de contratos que fija la LCSP se fijen por obras distintas con naturaleza y funciones independientes.

3. Con respecto al apartado 6 del punto segundo, en lo que atañe a este Servicio de Obras, se hacen apreciaciones sobre MUSEO DE LA EDUCACIÓN y genéricamente sobre obras en pistas de Pádel. En el primer caso se hizo una contratación de obra menor a una empresa para las obras de reforma interior. Y sobre las pistas de Pádel se realizaron unas obras por administración subvencionadas por PFEA-2018 para la construcción de aseos, con mano de obra financiada por el SEPE y adquiriendo el Ayuntamiento los materiales que luego serían financiados por la Diputación Provincial.

   Este Servicio ha pretendido en todo momento cumplir con lo que preconizan las Leyes y los Reglamentos de contratación y en particular, como reconoce el informe del Interventor, en los

CVE: 07E4000EE64900R2D7U8J7A9J4
URL Comprobación: https://sede.alhaurindelatorre.es/index.php?id=verificacion
FIRMANTE - FECHA
JUAN FERNANDO ORTIZ ARCA-TÉCNICO DE URBANISMO Y OBRAS - 14/09/2020
AURELIO ATIENZA CABRERA-ARQUITECTO.JEFE SRV. DE ARQUITECTURA Y URBANISMO - 14/09/2020
serialNumber=S2833002E,CN=Sello de tiempo TS@ - @firma,OU=Secretaría General de Administración Digital,O=Secretaría de Estado de Función Pública,C=ES - 14/09/2020 14:43:52
DOCUMENTO: 20200976457
Fecha: 14/09/2020
Hora: 14:43

CVE: 07E4000EF34000W9B0R3Z7B2F2
URL Comprobación: https://sede.alhaurindelatorre.es/index.php?id=verificacion
FIRMANTE - FECHA
AYUNTAMIENTO DE ALHAURÍN DE LA TORRE-AYTO. ALHAURIN DE LA TORRE - 15/09/2020
serialNumber=S2833002E,CN=Sello de tiempo TS@ - @firma,OU=Secretaría General de Administración Digital,O=Secretaría de Estado de Función Pública,C=ES - 15/09/2020 12:46:09
Diligencia:
EXPEDIENTE:: 2020CGEN-00001
Fecha: 21/05/2020
Hora: 00:00
Und. reg:REGISTRO GENERAL

EDIFICIO PUNTO INDUSTRIAL
C.P. 29130
TEL. 952 41 71 50
FAX 952 41 33 36

AYUNTAMIENTO
DE
ALHAURÍN DE LA TORRE
(MÁLAGA)

Nº Entidad Local 01-29007-5
C.I.F. P-2900700-B

contratos menores y atendiendo a su cuantía, se procura la concurrencia de 3 presupuestos para cada expediente.

Dada la diversidad de materiales que intervienen en las obras los productos adquiridos no son recurrentes, sino que normalmente son de naturaleza y función diversa. Tal vez algunos (ladrillos, cemento, áridos, hormigón y barras de acero) sean los mismos, pero su uso se distribuye en obras distintas que como ya se explicó con anterioridad tienen resultados y utilidades también diferentes.

En nuestro Servicio, y en el momento de realizar el expediente de contratación no se ha contratado con ningún contratista contratos de obra menor con importe superior al máximo establecido en la LCSP. Esta circunstancia como ya se explicó con anterioridad hubiera sido advertida en la Memoria e Informe preceptivo al momento de realizar la Nota de Pedido, y nos reiteramos en que en función de ello, no hubiera contratado. No obstante dentro del sistema de contratación municipal, otros gestores de compras podrían haber realizado con posterioridad contrataciones a este proveedor y como resultado final el monto total de lo contratado por el Ayuntamiento sí pudiese superar estos máximos prefijados por la Ley, pero reitero que en función de la información que facilita la Intervención en el modelo de Memoria e Informe, este Servicio no ha contratado con proveedores o contratistas por encima de estos máximos.

La contratación de varios contratos de obra menor a una empresa, se puede realizar siempre que el total de lo contratado no supere la cantidad de 40.000,00 euros, no obstante, como dice el informe del interventor "*Hay casos en los que se puede tratar de justificar el contrato menor indicando que se trata de un objeto distinto a otros, pero deberá justificarse y/o motivarse adecuadamente"*. Por ejemplo: Se deben entender obras y servicios diferentes con resultados diferentes el solado y alicatadado de unos vestuarios con la pavimentación de un acerado en una calle. Otro ejemplo: la instalación de fontanería en los aseos de una Sede Social, con la instalación de una red de riego en una zona ajardinada.

Igualmente la planificación de este tipo de obras es de difícil previsión ya que las necesidades de actuaciones en la mayoría de los casos se requieren en un corto espacio de tiempo (véanse las necesidades de reparaciones en colegios y en recintos deportivos, en donde la imprevisibilidad de la solicitud y la reclamación de la actuación inmediata son la tónica general).

Este Servicio no entiende lo que se indica en el informe de la Intervención, referente a subvenciones, en el último párrafo del apartado b) RECOMENDACIONES (plan de acción).

En Alhaurín de la Torre a fecha de firma electrónica

El Arquitecto Técnico Municipal

Fdo. J. Fernando Ortiz Arca

VºBº El Jefe del Servicio de Arquitectura y Urbanismo

Fdo. D. Aurelio Atienza Cabrera
Arquitecto

CVE: 07E4000EE64900R2D7U8J7A9J4
URL Comprobación: https://sede.alhaurindelatorre.es/index.php?id=verificacion
FIRMANTE - FECHA
JUAN FERNANDO ORTIZ ARCA-TÉCNICO DE URBANISMO Y OBRAS - 14/09/2020
AURELIO ATIENZA CABRERA-ARQUITECTO.JEFE SRV. DE ARQUITECTURA Y URBANISMO - 14/09/2020
serialNumber=S2833002E,CN=Sello de tiempo TS@ - @firma,OU=Secretaría General de Administración Digital,O=Secretaría de Estado de Función Pública,C=ES - 14/09/2020 14:43:52
DOCUMENTO: 20200976457
Fecha: 14/09/2020
Hora: 14:43

CVE: 07E4000EF34000W9B0R3Z7B2F2
URL Comprobación: https://sede.alhaurindelatorre.es/index.php?id=verificacion
FIRMANTE - FECHA
AYUNTAMIENTO DE ALHAURÍN DE LA TORRE-AYTO. ALHAURIN DE LA TORRE - 15/09/2020
serialNumber=S2833002E,CN=Sello de tiempo TS@ - @firma,OU=Secretaría General de Administración Digital,O=Secretaría de Estado de Función Pública,C=ES - 15/09/2020 12:46:09
Diligencia:
EXPEDIENTE:: 2020CGEN-00001
Fecha: 21/05/2020
Hora: 00:00
Und. reg:REGISTRO GENERAL

AYUNTAMIENTO
DE
ALHAURÍN DE LA TORRE
(M Á L A G A)

POLICÍA LOCAL

Cuerpo de la Policía Local

ISIDRO TOMÉ RUEDA, FUNCIONARIO OFICIAL JEFE DE LA POLICÍA LOCAL DE ALHAURÍN DE LA TORRE, EMITE EL SIGUIENTE INFORME

ANTECEDENTES DE HECHO

Visto informe de Intervención, de fecha 24 de julio de 2020, con N.º de Referencia 1008-2020, Asunto, "Actuaciones de control permanente informe de control financiero al ejercicio 2019 con ocasión de la aprobación de la Cuenta General 2019", y que forma parte del Expediente 13168-2020-DCTA-00009.

Vista providencia de Alcaldía, de fecha 31 de Agosto de 2020, mediante la cual se recaba al Funcionario que suscribe, informe acerca de los extremos referidos en el punto noveno del referido informe, solicitando emitir informe en relación con el apartado "otros aspectos relativos al contrato menor detectadas" en la página 29 del punto segundo del informe.

Examinado el contenido de los citados apartados, se formulan las siguientes ALEGACIONES

PRIMERO.- Que observado un error material de forma en la transcripción del escrito, haciendo referencia a un punto en la que entiende el que suscribe que carece de competencias, se consulta el mismo con Alcaldía el cual confirma que hace referencia al 8 de la página 30 "Contra prestaciones al Voluntario".

SEGUNDO.- Que haciendo referencia a gastos de la Agrupación de Voluntarios de Protección Civil, solicito al Coordinador del mismo y Empleado Municipal, D. José Carlos Becerra Rueda, emita informe al respecto el cual se adjunta.

Sin nada más que informar, se solicita sean tenidas en cuenta las alegaciones expuestas en el presente informe, al objeto de adecuar el informe definitivo al contenido de las mismas, y en caso de no ser consideradas, que se incorpore el presente informe como anexo del informe definitivo.

Alhaurín de la torre a la fecha de la firma electrónica

El Oficial Jefe de la Policía Local

Fdo.: Francisco Isidro Tomé Rueda

CVE: 07E4000EF63A00S9G9Y9J6L5E6
URL Comprobación: https://sede.alhaurindelatorre.es/index.php?id=verificacion
FIRMANTE - FECHA
FRANCISCO ISIDRO TOME RUEDA-OFICIAL JEFE DE POLICÍA LOCAL - 16/09/2020
serialNumber=S2833002E,CN=Sello de tiempo TS@ - @firma,OU=Secretaría General de Administración Digital,O=Secretaría de Estado de Función Pública,C=ES - 16/09/2020 11:00:29
DOCUMENTO: 20200980538
Fecha: 16/09/2020
Hora: 11:00

CVE: 07E4000EF68700V7J0D2O4D8S3
URL Comprobación: https://sede.alhaurindelatorre.es/index.php?id=verificacion
FIRMANTE - FECHA
AYUNTAMIENTO DE ALHAURÍN DE LA TORRE-AYTO. ALHAURIN DE LA TORRE - 16/09/2020
serialNumber=S2833002E,CN=Sello de tiempo TS@ - @firma,OU=Secretaría General de Administración Digital,O=Secretaría de Estado de Función Pública,C=ES - 16/09/2020 11:33:56
Diligencia:
EXPEDIENTE:: 2020CGEN-00001
Fecha: 21/05/2020
Hora: 00:00
Und. reg:REGISTRO GENERAL

CONCEJALIA DE
SEGURIDAD CIUDADANA
(PROTECCION CIVIL)

Complejo Punto Industrial, s/n.
29130 – ALHAURIN DE LA TORRE
(MALAGA)

Teléfono: 952 41 58 18
Email: proteccion.civil@alhaurindelatorre.es

INFORME

ASUNTO: Control finaciero del ejercicio 2019.

Sr. Oficial Jefe:

El Coordinador de Protección Civil y Empleado Municipal que suscribe, tiene respetuosamente el honor de informarle, que con especto al informe solicitado, para las alegaciones del informe del Sr. Interventor General Municipal en su punto n.º 8 página 30,c ontraprestaciones a voluntarios. Se detecta la tramitación via contrato menor de gastos destinados a abonar viajes , comidas , estancias en Hoteles, campamentos para diversos voluntarios, como contraprestación a servicios realizados por "voluntarios" de diversos actos y actividades que realiza el Ayuntamiento, a tal fin si se le contrapresta por sus actos, ya no entendemos que sean voluntarios, a tal efecto decir que vulneran la normativa de la " ley de voluntariado 45/2015 de 14 de octubre" concretamente su artículo 3.1 c) que establece que los voluntarios son los que reunan los siguientes requisitos : *Que se lleven a cabo sin contraprestación económica o material, sin perjuicio del abono de los gastos reembolsables que el desempeño de la acción voluntaria ocasione a los voluntarios de acuerdo con lo establecido en el artículo 12.2.d)* .Por lo que entendemos que dichos gastos vulneran la LCSP por lo expuesto para la forma de tramitación del contrato menor , así como que vulnera dicho artículo de la ley del voluntariado, he de informarle lo siguiente:

Que las Agrupaciones Locales de Voluntarios de Protección Civil son organizaciones constituidas con carácter altruista que, dependiendo orgánica y funcionalmente de los entes locales, tienen como finalidad la participación voluntaria de la ciudadanía en tareas de protección civil, realizando funciones de colaboración en labores de prevención, socorro y rehabilitación ante situaciones de emergencia, conforme a lo previsto en el correspondiente plan de protección civil de ámbito local.

Que el Decreto 159/2016, de 4 de octubre, aprueba el Reglamento General de las Agrupaciones Locales del Voluntariado de Protección Civil de la Comunidad Autónoma de Andalucía.
Características principales

- Decisión libre y personal: voluntariedad
- Relación no laboral ni retribuida: gratuidad

CVE: 07E4000EF62B00U9R4T4M6S6J2
URL Comprobación: https://sede.alhaurindelatorre.es/index.php?id=verificacion
FIRMANTE - FECHA
JOSE CARLOS BECERRA RUEDA-Coordinador Protección Civil y Gestor de Compras - 16/09/2020
serialNumber=S2833002E,CN=Sello de tiempo TS@ - @firma,OU=Secretaría General de Administración Digital,O=Secretaría de Estado de Función Pública,C=ES - 16/09/2020 10:46:05
DOCUMENTO: 20200980523
Fecha: 16/09/2020
Hora: 10:46

CVE: 07E4000EF68A00C4E5L6G6R5B7
URL Comprobación: https://sede.alhaurindelatorre.es/index.php?id=verificacion
FIRMANTE - FECHA
AYUNTAMIENTO DE ALHAURÍN DE LA TORRE-AYTO. ALHAURIN DE LA TORRE - 16/09/2020
serialNumber=S2833002E,CN=Sello de tiempo TS@ - @firma,OU=Secretaría General de Administración Digital,O=Secretaría de Estado de Función Pública,C=ES - 16/09/2020 11:35:05
Diligencia:
EXPEDIENTE:: 2020CGEN-00001
Fecha: 21/05/2020
Hora: 00:00
Und. reg:REGISTRO GENERAL

CONCEJALIA DE
SEGURIDAD CIUDADANA
(PROTECCION CIVIL)

Complejo Punto Industrial, s/n.
29130 – ALHAURIN DE LA TORRE
(MALAGA)

Teléfono: 952 41 58 18
Email: proteccion.civil@alhaurindelatorre.es

· De forma colectiva y programada: responsabilidad
· Incorporada en un marco de actuación:organización

Que cada uno de los miembros del Grupo de Voluntarios de Protección Civil tiene su profesión, su trabajo y, aparte, habitualmente dedican a esta tarea algunas horas por las tardes y los fines de semana hacen sus servicios por turnos, ahora con la pandemia COVID 19 y especialmente intenso en el estado de alarma, dejaron de tener un horario marcado, en función de las necesidades. Han entregado comida a familias que llevaban días sin comer.

Que muchas veces son el primer recurso con el que tienen contacto hasta que las ONG y entidades los incorporan a sus listas. Se han tenido que transformar como todos los servicios de emergencia. Han dejado todo lo que tenían previsto -como hubiera sido la asistencia en la Semana Santa o la preparación de la Feria y la ejecución de la misma, se han anulado más de 500 eventos deportivos, culturales, ferias y verbrnas, etc, así como más de 300 servicios de emergencias (accidentes de tráfico, incendios, etc.) en los cuales debíamos prestar nuestro auxilio y apoyo al pueblo.

Que apoyamos a Policía Local, Guardia Civil, Bomberos o Servicios sSanitarios en distintas emergencias habitualmente, el papel de estos Voluntarios de Protección Civil está siendo uno de los esenciales en estos días, con la pandemia del Coronavirus. De un lado, colaboran en la desinfección de la vía pública, de residencias de ancianos y también de otras dependencias municipales. De otro lado, van y vienen de Malaga haciendo entregas de material de protección frente al coronavirus en las empresas de los polígonos industriales, en las propias residencias de ancianos y también a los usuarios de los autobuses, ayuda social, atendiendo a las personas mayores y enfermos haciéndoles la compra, campaña de preventiva e informativa en la vía pública, recogiendo solicitudes de Bienestar Social para su firma de los solicitantes para ayudas de emergencias, reparto de menú escolar y material didáctico a los domicilios de los alumnos, etc.

QUE NO HA EXISTIDO EN ABSOLUTO CONTRAPRESTACIÓN ALGUNA, NI MATERIAL NI ECONÓMICA NI A MODO DE 'PREMIO' A NINGUNO DE LOS

CVE: 07E4000EF62B00U9R4T4M6S6J2
URL Comprobación: https://sede.alhaurindelatorre.es/index.php?id=verificacion
FIRMANTE - FECHA
JOSE CARLOS BECERRA RUEDA-Coordinador Protección Civil y Gestor de Compras - 16/09/2020
serialNumber=S2833002E,CN=Sello de tiempo TS@ - @firma,OU=Secretaría General de Administración Digital,O=Secretaría de Estado de Función Pública,C=ES - 16/09/2020 10:46:05
DOCUMENTO: 20200980523
Fecha: 16/09/2020
Hora: 10:46

CVE: 07E4000EF68A00C4E5L6G6R5B7
URL Comprobación: https://sede.alhaurindelatorre.es/index.php?id=verificacion
FIRMANTE - FECHA
AYUNTAMIENTO DE ALHAURÍN DE LA TORRE-AYTO. ALHAURIN DE LA TORRE - 16/09/2020
serialNumber=S2833002E,CN=Sello de tiempo TS@ - @firma,OU=Secretaría General de Administración Digital,O=Secretaría de Estado de Función Pública,C=ES - 16/09/2020 11:35:05
Diligencia:
EXPEDIENTE:: 2020CGEN-00001
Fecha: 21/05/2020
Hora: 00:00
Und. reg:REGISTRO GENERAL

CONCEJALIA DE
SEGURIDAD CIUDADANA
(PROTECCION CIVIL)

Complejo Punto Industrial, s/n.
29130 – ALHAURIN DE LA TORRE
(MALAGA)

Teléfono: 952 41 58 18
Email: proteccion.civil@alhaurindelatorre.es

VOLUNTARIOS QUE HA DEDICADO PARTE DE SU TIEMPO LIBRE A PARTICIPAR DE ACTIVIDADES MUNICIPALES DURANTE EL AÑO. LOS GASTOS EN ESTANCIAS EN HOTELES, VIAJES O COMIDAS ESTÁN APAREJADOS EXCLUSIVAMENTE A UNA CORTESÍA DE ESTE AYUNTAMIENTO PARA QUE TANTO EL DESCANSO COMO LA ALIMENTACIÓN DE ESAS PERSONAS NO CORRIERAN POR CUENTA DE SUS BOLSILLOS, PERO EN NINGÚN CASO SE LES HIZO ENTREGA DE OBJETOS, ENSERES O ALIMENTOS PARA SU BENEFICIO PERSONAL. EL OFRECER UNA COMIDA O UNA PERNOCTA A UN VOLUNTARIO NO LO ENTENDEMOS COMO ·CONTRAPRESTACIÓN' EN MODO ALGUNO, SINO COMO UNA LÓGICA RESPUESTA DE LA INSTITUCIÓN A PERSONAS QUE ESTÁN PONIENDO SU TIEMPO AL SERVICIO DE LA COMUNIDAD Y DICHO SERVICIO COINCIDE CON HORAS DE ALMUERZO, CENA O DESAYUNO O BIEN REQUIERE DE PASAR UNA NOCHE FUERA DE SU DOMICILIO, SIEMPRE, COMO DECIMOS, EN FUNCIÓN DE LA ACTIVIDAD QUE SE ESTÉ PRESTA.

Que en este sentido, esta imposibilidad de retribución del voluntario no impedirá que se compensen los gastos generados por la actividad. El art. 12.2 d) y 10 f) de la Ley del voluntariado expresamente contempla el derecho del voluntario a ser compensado por los gastos que la actividad le genere, al igual que El Decreto 159/2016, de 4 de octubre, aprueba el Reglamento General de las Agrupaciones Locales del Voluntariado de Protección Civil de la Comunidad Autónoma de Andalucía, cap. III Art. 11.2.

Que de esta forma, cualquier percepción económica desvirtuaría la relación del voluntariado, sino solamente aquellas que correspondieran a una compensación o indemnización de gastos.

Que un análisis finalista de la Ley da a entender que el objetivo de la norma es dejar intacto o indemne el patrimonio del voluntario. De esta forma, se ampararía cualquier desembolso efectuado por el voluntario con ocasión o como consecuencia del desarrollo de su actividad. En este sentido,entrarían los costes derivados de desplazamiento, traslados, manutención, dietas, estancia, así como los vinculados a eventos deportivos, culturales, o de actuaciones para atender emergencias que el voluntario deba asistir. De la misma forma, el voluntario puede ser beneficiario de servicios que resulten necesarios para el desempeño de sus funciones como voluntario, como la formación, articulo 10 b etc.

Que, Sr. Interventor . Entendemos que estos gastos son de pequeña cuantia a lo largo del año y se utiliza el contrato menor porque no supera los limites establecidos y realizados en fechas distintas y objetos diferentes amparados dentro de la Ley.

CVE: 07E4000EF62B00U9R4T4M6S6J2
URL Comprobación: https://sede.alhaurindelatorre.es/index.php?id=verificacion
FIRMANTE - FECHA
JOSE CARLOS BECERRA RUEDA-Coordinador Protección Civil y Gestor de Compras - 16/09/2020
serialNumber=S2833002E,CN=Sello de tiempo TS@ - @firma,OU=Secretaría General de Administración Digital,O=Secretaría de Estado de Función Pública,C=ES - 16/09/2020 10:46:05
DOCUMENTO: 20200980523
Fecha: 16/09/2020
Hora: 10:46

CVE: 07E4000EF68A00C4E5L6G6R5B7
URL Comprobación: https://sede.alhaurindelatorre.es/index.php?id=verificacion
FIRMANTE - FECHA
AYUNTAMIENTO DE ALHAURÍN DE LA TORRE-AYTO. ALHAURIN DE LA TORRE - 16/09/2020
serialNumber=S2833002E,CN=Sello de tiempo TS@ - @firma,OU=Secretaría General de Administración Digital,O=Secretaría de Estado de Función Pública,C=ES - 16/09/2020 11:35:05
Diligencia:
EXPEDIENTE:: 2020CGEN-00001
Fecha: 21/05/2020
Hora: 00:00
Und. reg:REGISTRO GENERAL

CONCEJALIA DE
SEGURIDAD CIUDADANA
(PROTECCION CIVIL)

Complejo Punto Industrial, s/n.
29130 – ALHAURIN DE LA TORRE
(MALAGA)

Teléfono: 952 41 58 18
Email: proteccion.civil@alhaurindelatorre.es

Que los voluntarios de protección civil merecen un buen de apoyo a su trabajo, creemos que tienen derecho después del gran sacrificio que realizan de forma altruista por el bien de la comunidad, a elegir el restaurante que mejor les atiende a cualquier hora de un dia festivo o no y a cualquier hora. Sobre los gts. De hospedaje son necesarios para la buena convivencia entre todos los voluntarios y aprovechar esa oportunidad para conseguir la formación necesaria para el desempeño de su actividad a lo largo del año.

Lo que le comunico, para su conocimiento y efectos oportunos

En Alhaurín de la Torre, a la fecha de la firma electrónica.

El Coordinador de Protección Civil

Fdo.: José Carlos Becerra Rueda

CVE: 07E4000EF62B00U9R4T4M6S6J2
URL Comprobación:
https://sede.alhaurindelatorre.es/index.php?id=verificacion

FIRMANTE - FECHA
JOSE CARLOS BECERRA RUEDA-Coordinador Protección Civil y Gestor de Compras - 16/09/2020
serialNumber=S2833002E,CN=Sello de tiempo TS@ - @firma,OU=Secretaría General de Administración Digital,O=Secretaría de Estado de Función Pública,C=ES - 16/09/2020 10:46:05

DOCUMENTO: 20200980523
Fecha: 16/09/2020
Hora: 10:46

CVE: 07E4000EF68A00C4E5L6G6R5B7
URL Comprobación:
https://sede.alhaurindelatorre.es/index.php?id=verificacion

FIRMANTE - FECHA
AYUNTAMIENTO DE ALHAURÍN DE LA TORRE-AYTO. ALHAURIN DE LA TORRE - 16/09/2020
serialNumber=S2833002E,CN=Sello de tiempo TS@ - @firma,OU=Secretaría General de Administración Digital,O=Secretaría de Estado de Función Pública,C=ES - 16/09/2020 11:35:05
Diligencia:

EXPEDIENTE:: 2020CGEN-00001
Fecha: 21/05/2020
Hora: 00:00
Und. reg:REGISTRO GENERAL

EDIFICIO PUNTO INDUSTRIAL
C.P. 29130
TELFS. 952 41 71 50
FAX 95 241 33 36

AYUNTAMIENTO
DE
ALHAURÍN DE LA TORRE

(M A L A G A)

Nº Entidad Local 01-29007-5

MANUEL GUERADO ZORRILLA, FUNCIONARIO DEL AYUNTAMIENTO DE ALHAURÍN DE LA TORRE, ADSCRITO A ADMINISTRACIÓN GENERAL, EMITE EL SIGUIENTE INFORME

ANTECEDENTES DE HECHO

Visto informe de Intervención, de fecha 24 de julio de 2020, con N.º de Referencia 1008-2020, Asunto, "Actuaciones de control permanente informe de control financiero al ejercicio 2019 con ocasión de la aprobación de la Cuenta General 2019", y que forma parte del Expediente 13168-2020-DCTA-00009.

Vista providencia de Alcaldía, de fecha 31 de Agosto de 2020, mediante la cual se recaba al funcionario que suscribe, informe acerca del extremo referidos en el apartado 16 del punto tercero.

Examinado el contenido de los citados apartados, se formulan las siguientes ALEGACIONES

C.I.F. P-2900700-B

PRIMERO.- No existe constancia de que se esté percibiendo contraprestaciones por parte de ninguna persona física o empresa por los servicios de talleres de actividades deportivas, culturales, ocio y tiempo libre que se desarrollan en dichas Sedes Sociales.

Las mencionadas actividades son dirigidas y coordinadas por las asociaciones vecinales que las gestionan y son responsables del uso y mantenimiento de estos Centros Sociales Municipales, las cuales, presentan cada año una memoria de actividades, que deben comunicar al Ayuntamiento, tal y como indica el artículo 11 de la ordenanza reguladora del uso de Centros Sociales Municipales publicada en el BOP nº208 del 30 de octubre del 2000, que se encuentra en vigor.

SEGUNDO.- El Área de Participación Ciudadana va a proceder a la actualización de la meritada ordenanza para el correcto uso y disfrute de las Sedes Sociales Municipales .

Sin nada más que informar, se solicita sean tenidas en cuenta las alegaciones expuestas en el presente informe, al objeto de adecuar el informe definitivo al contenido de las mismas, y en caso de no ser consideradas, que se incorpore el presente informe como anexo del informe definitivo.

CVE: 07E4000EFB5A00P4P7K0J6S7Z2
URL Comprobación: https://sede.alhaurindelatorre.es/index.php?id=verificacion
FIRMANTE - FECHA
MANUEL GUERADO ZORRILLA-ORGANO INSTRUCTOR - 17/09/2020
serialNumber=S2833002E,CN=Sello de tiempo TS@ - @firma,OU=Secretaría General de Administración Digital,O=Secretaría de Estado de Función Pública,C=ES - 17/09/2020 13:53:22
DOCUMENTO: 20200981850
Fecha: 17/09/2020
Hora: 13:53

CVE: 07E4000EFB8900G7U9S5W2G4T9
URL Comprobación: https://sede.alhaurindelatorre.es/index.php?id=verificacion
FIRMANTE - FECHA
AYUNTAMIENTO DE ALHAURÍN DE LA TORRE-AYTO. ALHAURIN DE LA TORRE - 17/09/2020
serialNumber=S2833002E,CN=Sello de tiempo TS@ - @firma,OU=Secretaría General de Administración Digital,O=Secretaría de Estado de Función Pública,C=ES - 17/09/2020 14:10:20
Diligencia:
EXPEDIENTE:: 2020CGEN-00001
Fecha: 21/05/2020
Hora: 00:00
Und. reg:REGISTRO GENERAL

EDIFICIO PUNTO INDUSTRIAL
C.P. 29130
TELFS. 952 41 71 50
FAX 95 241 33 36

AYUNTAMIENTO
DE
ALHAURÍN DE LA TORRE

(M A L A G A)

Nº Entidad Local 01-29007-5

Alhaurín de la torre a la fecha de la firma electrónica

Manuel Guerado Zorrilla
Funcionario del Ayuntamiento de Alhaurín de la Torre

C.I.F. P-2900700-B

CVE: 07E4000EFB5A00P4P7K0J6S7Z2
URL Comprobación: https://sede.alhaurindelatorre.es/index.php?id=verificacion

FIRMANTE - FECHA
MANUEL GUERADO ZORRILLA-ORGANO INSTRUCTOR - 17/09/2020
serialNumber=S2833002E,CN=Sello de tiempo TS@ - @firma,OU=Secretaría General de Administración Digital,O=Secretaría de Estado de Función Pública,C=ES - 17/09/2020 13:53:22

DOCUMENTO: 20200981850
Fecha: 17/09/2020
Hora: 13:53

CVE: 07E4000EFB8900G7U9S5W2G4T9
URL Comprobación: https://sede.alhaurindelatorre.es/index.php?id=verificacion

FIRMANTE - FECHA
AYUNTAMIENTO DE ALHAURÍN DE LA TORRE-AYTO. ALHAURIN DE LA TORRE - 17/09/2020
serialNumber=S2833002E,CN=Sello de tiempo TS@ - @firma,OU=Secretaría General de Administración Digital,O=Secretaría de Estado de Función Pública,C=ES - 17/09/2020 14:10:20
Diligencia:

EXPEDIENTE:: 2020CGEN-00001
Fecha: 21/05/2020
Hora: 00:00
Und. reg:REGISTRO GENERAL

AYUNTAMIENTO
DE
ALHAURÍN DE LA TORRE

MALAGA

EDIFICIO PUNTO INDUSTRIAL
C.P. 29130
TELF. 952 41 71 50
FAX 95 241 33 36

C.I.F. P-2900700-B

Vista la Providencia de Alcaldía de fecha 31 de agosto de 2020, en la que en su punto segundo se acuerda solicitar informe al funcionario municipal D. Juan Manuel Palma Suárez, en relación a diversos apartados del informe 1008/2020 denominado "*Actuaciones de control permanente informe de control financiero al ejercicio 2019 con ocasión de la aprobación de la Cuenta General 2019"*, el funcionario que suscribe, Letrado de este Ayuntamiento, emite el siguiente,

INFORME

ANTECEDENTES DE HECHO

1.- Con fecha de 31 de agosto del corriente, por providencia de Alcaldía, se recaba, a este funcionario, que informe acerca de los siguientes extremos:

.- En relación con el punto segundo del informe, denominado *"Actuaciones de control permanente informe de control financiero al ejercicio 2019 con ocasión de la aprobación de la Cuenta General 2019 referido a los CONTRATOS MENORES"*.

.- En relación con el apartado 5.3 del punto primero del informe, denominado *"Actuaciones de control permanente informe de control financiero al ejercicio 2019 con ocasión de la aprobación de la Cuenta General 2019 referido a las NÓMINAS Y DEMÁS ASPECTOS DE PERSONAL"*.

.- En relación con los apartados 1, 2, 4, 7, 10, 17, 21 y 24 del punto tercero del informe, denominado "Actuaciones de control permanente informe de control financiero al ejercicio 2019 con ocasión de la aprobación de la Cuenta General 2019 referido a ASPECTOS ADICIONALES según lo trascrito enel artículo 32.1 del RD 424/2017, de 28 de abril".
.- Asimismo, deberá dar el visto bueno al informe indicado en el punto 1 de esta providencia.

FUNDAMENTACIÓN JURÍDICA

PRIMERO.- Petición de la Alcaldía para que informe en relación con el **apartado segundo del informe, denominado "Actuaciones de control permanente informe de control financiero al ejercicio 2019 con ocasión de la aprobación de la Cuenta General 2019** referido a los CONTRATOS MENORES.

CVE: 07E4000EFE0B00M7K2Y2B9X6L8
URL Comprobación:
https://sede.alhaurindelatorre.es/
index.php?id=verificacion

FIRMANTE - FECHA
JUAN MANUEL PALMA SUAREZ-ABOGADO - 18/09/2020
serialNumber=S2833002E,CN=Sello de tiempo TS@ - @firma,OU=Secretaría General de Administración Digital,O=Secretaría de Estado de Función Pública,C=ES - 18/09/2020 11:49:50

EXPEDIENTE:: 2020CGEN-00001
Fecha: 21/05/2020
Hora: 00:00
Und. reg:REGISTRO GENERAL

AYUNTAMIENTO
DE
ALHAURÍN DE LA TORRE

MALAGA

EDIFICIO PUNTO INDUSTRIAL
C.P. 29130
TELF. 952 41 71 50
FAX 95 241 33 36

C.I.F. P-2900700-B

El informe de intervención F-1008/2020 de control financiero al ejercicio 2019, fechado en 24/07/2020 emitido por el señor Interventor del Excmo. Ayuntaminto de Alhaurín de la Torre, dedica su punto segundo a los contratos menores.

A) CONSIDERACIONES GENERALES.

Dada cuenta el ejercicio a que se refiere el citado informe, habremos de referirnos a la legislación que regula los contratos menores vigente durante dicho ejercicio. Se hace tal acotación, visto el cambio normativo operado en la regulación de tales contratos mediante el Real Decreto Ley 3/2020 de 4 de febrero.

La ley 9/2017 de de 8 de Noviembre de Contratos del Sector Público, LCSP (en vigor desde el 9/03/2018) dedica entre otros, el artículo 118 a los contratos menores.

> ***"Artículo 118. Expediente de contratación en contratos menores.***
> *1. Se consideran contratos menores los contratos de valor estimado inferior a 40.000 euros, cuando se trate de contratos de obras, o a 15.000 euros, cuando se trate de contratos de suministro o de servicios, sin perjuicio de lo dispuesto en el artículo 229 en relación con las obras, servicios y suministros centralizados en el ámbito estatal.*
> *En los contratos menores la tramitación del expediente exigirá el informe del órgano de contratación motivando la necesidad del contrato. Asimismo se requerirá la aprobación del gasto y la incorporación al mismo de la factura correspondiente, que deberá reunir los requisitos que las normas de desarrollo de esta Ley establezcan.*
> *2. En el contrato menor de obras, deberá añadirse, además, el presupuesto de las obras, sin perjuicio de que deba existir el correspondiente proyecto cuando normas específicas así lo requieran. Deberá igualmente solicitarse el informe de las oficinas o unidades de supervisión a que se refiere el artículo 235 cuando el trabajo afecte a la estabilidad, seguridad o estanqueidad de la obra.*
> *3. En el expediente se justificará que no se está alterando el objeto del contrato para evitar la aplicación de las reglas generales de contratación, y que el contratista no ha suscrito más contratos menores que individual o conjuntamente superen la cifra que consta en el apartado primero de este artículo. El órgano de contratación comprobará el cumplimiento de dicha regla. Quedan excluidos los supuestos encuadrados en el artículo 168.a).2.º*
> *4. Los contratos menores se publicarán en la forma prevista en el artículo 63.4."*

La nueva regulación (LCSP) ha pretendido limitar la contratación directa, sometiendo a los contratos menores a mayores requisitos y limitaciones ante el enorme uso de esa modalidad de contratación y ello con el objetivo de evitar un uso indebido del mismo.

Por otro lado, los diversos órganos consultivos han venido exigiendo a lo largo de este periodo temporal más requisitos a los contratos menores que los que se establecían en la legislación de contratos, esencialmente con el fin de evitar el fraccionamiento y limitar su uso para atender necesidades perentorias y no recurrentes y de escasa cuantía.

DOCUMENTO FIRMADO DIGITALMENTE

CVE: 07E4000EFE0B00M7K2Y2B9X6L8
URL Comprobación:
https://sede.alhaurindelatorre.es/
index.php?id=verificacion

FIRMANTE - FECHA
JUAN MANUEL PALMA SUAREZ-ABOGADO - 18/09/2020
serialNumber=S2833002E,CN=Sello de tiempo TS@ - @firma,OU=Secretaría General de Administración Digital,O=Secretaría de Estado de Función Pública,C=ES - 18/09/2020 11:49:50

EXPEDIENTE:: 2020CGEN-00001
Fecha: 21/05/2020
Hora: 00:00
Und. reg:REGISTRO GENERAL

AYUNTAMIENTO
DE
ALHAURÍN DE LA TORRE

MALAGA

EDIFICIO PUNTO INDUSTRIAL
C.P. 29130
TELF. 952 41 71 50
FAX 95 241 33 36

En el contexto de la contratación pública anterior a la entrada en vigor de la LCSP, la nueva Ley que tiene como objetivos básicos de la misma la eficiencia social, con garantía de integridad y una utilización estratégica de los recursos públicos que se gestionan mediante contratos, regula de manera restrictiva los contratos menores. Sin embargo, la regulación de la LCSP es dispersa e imprecisa.

La LCSP introduce "nuevas" e importantes exigencias procedimentales en la tramitación de los contratos menores:

- La motivación de su necesidad y la justificación del no fraccionamiento del objeto del contrato (arts. 118.1 y 3).
- La publicidad (arts. 63.3, 118.4, 154.4 y 356.3).
- El control posterior por el Tribunal de Cuentas (art. 335.1).

No obstante lo anterior, **el principal caballo de batalla de la nueva regulación** no ha estado en esos mayores requisitos formales ni en la reducción de la cuantía, sino en l**a limitación de los contratos que se pueden adjudicar al mismo contratista.**

Esta pretendida regulación restrictiva de la nueva norma chocó con una gran oposición, especialmente en tres sectores: el mundo universitario y de los centros de investigación y los pequeños y medianos poderes adjudicadores. Ello provocó números artículos doctrinales y especialmente diversos y en parte contradictorios pronunciamientos de los órganos consultivos.

C.I.F. P-2900700-B

El primero de los órganos consultivos en pronunciarse fue la **JCCA de Aragón en su informe 3/2018, de 13 de febrero,** que concretó de forma muy certera las imprecisiones del 118.3. Su **posicionamiento** puede concretarse en lo que aquí interesa, en los términos siguientes:

- Límite cuantitativo objetivo, de 40.000 y 15.000€ opera por ***"tipo de contrato"***, ya que el objetivo del precepto es evitar el fraccionamiento del objeto del contrato entre contratos de la misma tipología. Es decir, la prohibición opera «entre los contratos de obras, o de servicios o de suministros anteriormente adjudicados respecto al concreto contrato de obras, o de servicios o de suministros que pretenda adjudicarse».
- Límite Temporal: Anualidad Presupuestaria.

La **Junta Consultiva de Contratación Pública del Estado** generó cierto desconcierto con sus **informes sobre los contratos menores 41/2017, 42/2017 y 5/2018.** Para la JCCPE, la clave está en el *"objeto"* del contrato y no en el *"tipo"* como la aragonesa:

- El objetivo del art. 118.3 es *"evitar un indebido fraccionamiento del contrato cuya finalidad sea prescindir de las reglas generales de la contratación pública"* y que un mismo *"contratista no haya suscrito más contratos menores que individual o conjuntamente superen el umbral establecido"*. **Por ello considera que cuando**

CVE: 07E4000EFE0B00M7K2Y2B9X6L8
URL Comprobación:
https://sede.alhaurindelatorre.es/
index.php?id=verificacion

FIRMANTE - FECHA
JUAN MANUEL PALMA SUAREZ-ABOGADO - 18/09/2020
serialNumber=S2833002E,CN=Sello de tiempo TS@ - @firma,OU=Secretaría General de Administración Digital,O=Secretaría de Estado de Función Pública,C=ES - 18/09/2020 11:49:50

EXPEDIENTE:: 2020CGEN-00001
Fecha: 21/05/2020
Hora: 00:00
Und. reg:REGISTRO GENERAL

AYUNTAMIENTO
DE
ALHAURÍN DE LA TORRE

MALAGA

EDIFICIO PUNTO INDUSTRIAL
C.P. 29130
TELF. 952 41 71 50
FAX 95 241 33 36

C.I.F. P-2900700-B

los *"objetos"* de los contratos sean *"cualitativamente diferentes y no formen una unidad, sí es posible celebrar más contratos menores con el mismo contratista, pero se ha de justificar adecuadamente en el expediente que no se alterado fraudulentamente el objeto del contrato".* La diferencia es muy relevante: el mismo empresario puede resultar adjudicatario de contratos del mismo tipo dentro del mismo año sin sujeción al límite de 15.000 ó 40.000€; debiendo evitarse siempre un fraccionamiento ilícito del objeto del contrato.

- En cuanto al límite temporal, considera la JCCPE que la conducta defraudadora queda prohibida cualquiera que sea el momento en el que se produzca, si bien no será necesario justificar en el expediente de contratación de un segundo contrato menor de prestaciones equivalentes a otro anterior, cuando entre ellos haya mediado más de un año.

Como se ve, la discrepancia interpretativa entre las Juntas consultivas estatal y aragonesa se centra esencialmente en si la limitación de adjudicación de contratos a un mismo contratista lo es por *"tipo"* de contrato o por *"objeto"*.

La JCCA de la Comunidad de Madrid (informe 1/2018, de 11 de abril), sigue el criterio de la junta consultiva de la CCAA de Aragón, y concluye que *"La regla de incompatibilidad descrita en el artículo 118.3 de la LCSP opera respecto de contratos menores de la misma tipología, obras, servicios y suministros"*. En el mismo sentido el correspondiente órgano consultivo de contratación Valencia.

Sin embargo, **la JCCA de Cataluña en el informe 1/2018, de 20 de abril** se alinea con el criterio del *"objeto"* del contrato que ha mantenido la JCCPE, tras analizar tantos éstos como el de la Junta aragonesa, pues considera ***"que la interpretación de que la limitación opera para cualquier contrato menor, con independencia de la tipología, no se considera adecuada, por ser demasiado restrictiva y no conforme, por desproporcionada, con la finalidad de la norma"***. Concluye que ***"la limitación de suscribir un determinado volumen de contratos menores con una misma empresa contratista hay que entenderla referida a contratos con los mismos objetos, considerados como aquellos que se componen de prestaciones sustancialmente coincidentes"***.

Este es también el criterio de la **JCCA de Galicia en su informe 1/2018**: el límite cuantitativo por contratista opera por *"objeto de contrato"*. Igualmente éste es también el criterio seguido por el correspondiente órgano consultivo de contratación de la **Comunidad Autónoma de Andalucía y Canarias**.

En todo caso, hay una **conclusión** que parece unánime: el objeto de un contrato no puede fraccionarse en varios contratos para adjudicarlos como contratos menores, es decir, para satisfacer una única necesidad ha de hacerse un único contrato, con los lotes

CVE: 07E4000EFE0B00M7K2Y2B9X6L8
URL Comprobación:
https://sede.alhaurindelatorre.es/
index.php?id=verificacion

FIRMANTE - FECHA
JUAN MANUEL PALMA SUAREZ-ABOGADO - 18/09/2020
serialNumber=S2833002E,CN=Sello de tiempo TS@ - @firma,OU=Secretaría General de Administración Digital,O=Secretaría de Estado de Función Pública,C=ES - 18/09/2020 11:49:50

EXPEDIENTE:: 2020CGEN-00001
Fecha: 21/05/2020
Hora: 00:00
Und. reg:REGISTRO GENERAL

AYUNTAMIENTO
DE
ALHAURÍN DE LA TORRE

MALAGA

EDIFICIO PUNTO INDUSTRIAL
C.P. 29130
TELF. 952 41 71 50
FAX 95 241 33 36

que sea necesario. **La discrepancia interpretativa se centra exclusivamente en si el límite cuantitativo de adjudicación de contratos menores al mismo empresario a lo largo de una año lo es por tipo de contrato o por objeto, por prestaciones**.

Pero el complejo panorama que se ha descrito, lejos de aclararse se complica aún más con la **Instrucción 1/2019 de 28 de febrero de 2019 de la Oficina Independiente de Regulación y Supervisión de la Contratación**, a la que se dió publicidad mediante Resolución de fecha 6/03/2019 (BOE 7/03/2019).

Justifica la OIReScon la necesidad de esta Instrucción en la gran inseguridad jurídica que a los gestores públicos y a los licitadores ha generado la dispersión interpretativa de los nuevos requisitos establecidos en la LCSP para la contratación menor, en especial el apartado 3 del art. 118, por parte de los diferentes órganos consultivos que lo han interpretado. Sin embargo, la Instrucción, lejos de cerrar la interpretación sobre esta modalidad contractual, ha generado una gran polémica especialmente en dos aspectos:

a) Por un lado, se ha cuestionado el propio alcance la vinculación de la Instrucción más allá de la Administración Central y sus entidades o dependientes o vinculadas.
b) Por otro, se ha planteado si su interpretación no se excede de una simple labor hermenéutica *secumdum legem* e innova el ordenamiento jurídico al exigir un requisito para esta figura que no está en la Ley: la petición de tres ofertas.

C.I.F. P-2900700-B

Respecto de la obligatorieredad de la Instrucción. La Oficina Independiente de Regulación y Supervisión de la Contratación, tal y como dispone el artículo 332 de la LCSP e indica su denominación, tiene una doble finalidad en relación con la contratación pública: de **supervisión** y de **regulación** .

En lo relativo a la tramitación, la OIReScon puntualiza las siguientes reglas para celebrar contratos menores:

1. Excepcionalidad del contrato menor.

2. Justificación de su necesidad y causa de su falta de planificación: la motivación ha de estar amparada en la necesidad de agilizar la adjudicación para cubrir de forma inmediata una necesidad perentoria de escasa cuantía. No podrán ser objeto de un contrato menor prestaciones que tengan **carácter recurrente.**

3. Valor estimado de la contratación menor: en ningún caso podrá superar los límites establecidos en el artículo 118.1 de la LCSP.

4. Ausencia de fraccionamiento del objeto de contrato: debe justificarse que no se han separado las prestaciones que forman la *"unidad funcional"* (técnica económica) del objeto del contrato con el único fin de eludir las normas de publicidad en materia de contratación.

CVE: 07E4000EFE0B00M7K2Y2B9X6L8
URL Comprobación:
https://sede.alhaurindelatorre.es/
index.php?id=verificacion

FIRMANTE - FECHA
JUAN MANUEL PALMA SUAREZ-ABOGADO - 18/09/2020
serialNumber=S2833002E,CN=Sello de tiempo TS@ - @firma,OU=Secretaría General de Administración Digital,O=Secretaría de Estado de Función Pública,C=ES - 18/09/2020 11:49:50

EXPEDIENTE:: 2020CGEN-00001
Fecha: 21/05/2020
Hora: 00:00
Und. reg:REGISTRO GENERAL

AYUNTAMIENTO
DE
ALHAURÍN DE LA TORRE

MALAGA

EDIFICIO PUNTO INDUSTRIAL
C.P. 29130
TELF. 952 41 71 50
FAX 95 241 33 36

C.I.F. P-2900700-B

El criterio relativo a la ***"unidad funcional"*** para distinguir si existe fraccionamiento en un contrato menor estriba en si se pueden separar las prestaciones que integran el citado contrato; y en el caso de que se separen, si las prestaciones cumplen una función económica o técnica por sí solas. La limitación es en todo caso por "objeto" de contrato (prestaciones) y no por "tipo" de contrato.

5. Solicitud de tres ofertas**: e**l órgano de contratación solicitará, al menos, tres presupuestos, debiendo quedar ello suficientemente acreditado en el expediente.
De no ser posible, deberá incorporarse en el expediente justificación motivada de tal extremo.

No obstante, precisa la nota aclaratoria que sobrevino días despúes, es posible justificar motivadamente la no procedencia de tal petición de ofertas cuando dicho trámite no contribuya al fomento del principio de competencia, o bien, dificulte, impida o suponga un obstáculo para cubrir de forma inmediata las necesidades que en cada caso motiven el contrato menor.

6. El ejercicio presupuestario *es limitación temporal de adjudicación de contratos menores al mismo contratista*

7. Ámbito subjetivo de la limitación de este procedimiento: *el* "*órgano de contratación*" a efectos de los contratos menores, debe entenderse referido a aquellos órganos que ejercen las facultades del órgano de contratación, como **titulares legales de la competencia o por delegación o por desconcentración de aquellos**, siempre que tengan **autonomía y responsabilidad** suficientes para adjudicar los contratos y lo hagan con cargo al **presupuesto que tienen asignado en exclusiva**.

8. Publicidad de los contratos menores: los órganos de contratación deberán publicar trimestralmente todos los contratos menores que hayan adjudicado en ese período.

9. Expediente del contrato menor: el expediente deberá incorporar la siguiente documentación, que podrá incluirse en el mismo documento:

- 1. Informe del órgano de contratación motivando la necesidad del contrato,
- 2. Justificación de que no se está alterando el objeto del contrato para evitar los principios de la contratación pública, así como la circunstancia de que con el mismo el contratista no se han suscrito durante el ejercicio presupuestario más contratos con el mismo objeto.
- 3. Acreditación de la existencia de crédito y documento de aprobación del gasto con carácter previo a su ejecución, incorporándose posteriormente la factura o facturas que se deriven del cumplimiento del contrato.

CVE: 07E4000EFE0B00M7K2Y2B9X6L8
URL Comprobación:
https://sede.alhaurindelatorre.es/
index.php?id=verificacion

FIRMANTE - FECHA
JUAN MANUEL PALMA SUAREZ-ABOGADO - 18/09/2020
serialNumber=S2833002E,CN=Sello de tiempo TS@ - @firma,OU=Secretaría General de Administración Digital,O=Secretaría de Estado de Función Pública,C=ES - 18/09/2020 11:49:50

EXPEDIENTE:: 2020CGEN-00001
Fecha: 21/05/2020
Hora: 00:00
Und. reg:REGISTRO GENERAL

AYUNTAMIENTO
DE
ALHAURÍN DE LA TORRE

MALAGA

EDIFICIO PUNTO INDUSTRIAL
C.P. 29130
TELF. 952 41 71 50
FAX 95 241 33 36

C.I.F. P-2900700-B

10. Comunicación del contrato menor al Registro de Contratos y al Tribunal de Cuentas. De acuerdo con lo establecido en los artículos 335 y 346.3 de la LCSP, se comunicará de manera telemática a estos organismos una relación anual con los datos básicos de todos los contratos menores celebrados

Finalmente, y sin perjuicio de lo expresado en los dos primeros párrafos de este apartado del informe, en el presente año 2020 sobreviene un importante cambio normativo, **la Disposición Final Primera del Real Decreto Legislativo 3/2020 de fecha 4 febrero modifica el artículo 118 de la LCSP,** el mismo queda redactado de la siguiente manera:

> ***Artículo 118. Expediente de contratación en contratos menores.***
> *1. Se consideran contratos menores los contratos de valor estimado inferior a 40.000 euros, cuando se trate de contratos de obras, o a 15.000 euros, cuando se trate de contratos de suministro o de servicios, sin perjuicio de lo dispuesto en el artículo 229 en relación con las obras, servicios y suministros centralizados en el ámbito estatal.*
> *2. En los contratos menores la tramitación del expediente exigirá la emisión de un informe del órgano de contratación justificando de manera motivada la necesidad del contrato y que no se está alterando su objeto con el fin de evitar la aplicación de los umbrales descritos en el apartado anterior.*
> *3. Asimismo se requerirá la aprobación del gasto y la incorporación al mismo de la factura correspondiente, que deberá reunir los requisitos que las normas de desarrollo de esta Ley establezcan.*
> *4. En el contrato menor de obras, deberá añadirse, además, el presupuesto de las obras, sin perjuicio de que deba existir el correspondiente proyecto cuando sea requerido por las disposiciones vigentes. Deberá igualmente solicitarse el informe de las oficinas o unidades de supervisión a que se refiere el artículo 235 cuando el trabajo afecte a la estabilidad, seguridad o estanqueidad de la obra.*
> *5. Lo dispuesto en el apartado 2.º de este artículo no será de aplicación en aquellos contratos cuyo pago se verifique a través del sistema de anticipos de caja fija u otro similar para realizar pagos menores, siempre y cuando el valor estimado del contrato no exceda de 5.000 euros.*
> *6. Los contratos menores se publicarán en la forma prevista en el artículo 63.4."*

Es de interés la cita del citado precepto, aún cuando no es aplicable a los contratos menores celebrados en el ejercicio 2019, por cuanto pone de manifiesto el complícadísimo panorama legislativo de la regulación vigente en dicho ejercicio, y la diversidad de posicionamientos en torno al mismo, en definitiva pone de manifiesto la situación de inseguridad jurídica creada ante las diversas interpretaciones del artículo 118.3 de la LCSP.

La justificación, según palabras de la propia norma, estaría en ***"aclarar las normas vigentes en aras de una mayor seguridad jurídica"***, lo que, desde luego, se puede aplicar

CVE: 07E4000EFE0B00M7K2Y2B9X6L8
URL Comprobación:
https://sede.alhaurindelatorre.es/
index.php?id=verificacion

FIRMANTE - FECHA
JUAN MANUEL PALMA SUAREZ-ABOGADO - 18/09/2020
serialNumber=S2833002E,CN=Sello de tiempo TS@ - @firma,OU=Secretaría General de Administración Digital,O=Secretaría de Estado de Función Pública,C=ES - 18/09/2020 11:49:50

EXPEDIENTE:: 2020CGEN-00001
Fecha: 21/05/2020
Hora: 00:00
Und. reg:REGISTRO GENERAL

AYUNTAMIENTO
DE
ALHAURÍN DE LA TORRE

MALAGA

EDIFICIO PUNTO INDUSTRIAL
C.P. 29130
TELF. 952 41 71 50
FAX 95 241 33 36

C.I.F. P-2900700-B

sin objeciones a la regulación originaria de los contratos menores prevista en el art. 118 de la Ley 9/2017, de 8 de noviembre, de Contratos del Sector Público.

Ciertamente, sí que procura una mayor seguridad jurídica, al menos, en lo relativo a la letra de la Ley, en cuanto que elimina el trámite procedimental de la contratación menor que más controversia había despertado, la limitación de contratos menores adjudicados a un mismo contratista.

La modificacion tiene tres elementos claves: primero, la eliminación de la limitación de contratos menores que se podían adjudicar a un mismo contratista —o regla de incompatibilidad—, prevista en el antiguo apartado 3, segundo inciso, del art. 118; segundo, la previsión de un informe conjunto justificativo de la necesidad del contrato y del no fraccionamiento irregular de su objeto con el fin de evitar la aplicación de los umbrales previstos para la contratación menor; y tercero, la excepción de dicho informe para los contratos cuyo pago se verifique a través del sistema de anticipos de caja fija.

Como se puede ver la mayor novedad consiste precisamente en una ausencia, la eliminación del límite de contratos menores adjudicados a un mismo contratista.

Por tanto como puede observarse, tras la nueva redacción del artículo 118 de la LCSP, para completar un contrato menor, basta el informe conjunto justificativo y la aprobación del gasto y aportación de la factura.

No termina aquí la preocupación del legislador por aclarar el complicado escenario que ha dibujado la normativa de aplicación a la contratación pública. Así se detecta la necesidad de terminar de perfilar aquellas situaciones que generan inseguridad jurídica como consencuencia de tantas y tan variadas interpretaciones de los diversos operadores jurídicos.

A título ilustrativo, BOLETÍN OFICIAL DE LAS CORTES GENERALES, CONGRESO DE LOS DIPUTADOS, Serie D Núm. 119 de 13 de julio de 2020 Pág. 15

161/000874

"La Comisión de Hacienda, en su sesión del día 30 de junio de 2020, aprobó la Proposición no de Ley relativa a la necesidad de que se proceda al desarrollo reglamentario de la Ley 9/2017, de 8 de noviembre, de Contratos del Sector Público, presentada por el Grupo Parlamentario Confederal de Unidas Podemos-En Comú Podem-Galicia en Común y publicada en el «BOCG. Congreso de los Diputados», serie D, núm. 95, de 2 de junio de 2020, en sus propios términos:

CVE: 07E4000EFE0B00M7K2Y2B9X6L8
URL Comprobación:
https://sede.alhaurindelatorre.es/
index.php?id=verificacion

FIRMANTE - FECHA
JUAN MANUEL PALMA SUAREZ-ABOGADO - 18/09/2020
serialNumber=S2833002E,CN=Sello de tiempo TS@ - @firma,OU=Secretaría General de Administración Digital,O=Secretaría de Estado de Función Pública,C=ES - 18/09/2020 11:49:50

EXPEDIENTE:: 2020CGEN-00001
Fecha: 21/05/2020
Hora: 00:00
Und. reg:REGISTRO GENERAL

AYUNTAMIENTO
DE
ALHAURÍN DE LA TORRE

MALAGA

EDIFICIO PUNTO INDUSTRIAL
C.P. 29130
TELF. 952 41 71 50
FAX 95 241 33 36

C.I.F. P-2900700-B

«El Congreso de los Diputados insta al Gobierno a:

1. Continuar realizando todos los trámites que permitan la aprobación, a la mayor brevedad posible de los desarrollos reglamentarios precisos para la adecuada aplicación de la Ley 9/2017, de Contratos del Sector Público que afecta a un número muy elevado de operadores económicos y entidades del sector público, de forma que se garantice plenamente la calidad, que sea conforme con el ordenamiento jurídico, y que puedan valorarse todos los intereses afectados. Se prestará especial atención a aquellos aspectos del Reglamento vigente que se apartan de la Ley o suscitan dudas en su aplicación, así como de aquellos aspectos novedosos de la Ley que así lo requieren.

2. Continuar desarrollando medidas y actuaciones de apoyo a las entidades locales, que se ven perjudicadas por la complejidad y cantidad de nuevas obligaciones que se imponen a los poderes adjudicadores. Reforzar, especialmente, las medidas de formación en el manejo de las herramientas de licitación electrónica puestas a disposición de todos los órganos de contratación del sector público que alojan su perfil de contratante en la Plataforma de Contratación Pública del Estado.

3. Promover el diseño y aprobación a la mayor brevedad de la Estrategia Nacional de Contratación Pública, teniendo en cuenta a los distintos actores que se verán afectados por la misma (entidades locales, comunidades autónomas, sociedad civil, organizaciones empresariales y sindicales, tercer sector,...), para establecer medidas que permitan cumplir objetivos como la prevención de la corrupción y la correcta aplicación de la normativa de contratación, la mejora de la eficiencia económica en la contratación en el Sector Público, el impulso de la contratación electrónica, impulsar la participación de las PYME y utilizar las posibilidades de la contratación pública para apoyar políticas ambientales, sociales y de innovación.»"

Pero volviendo al escenario correspondiente al ejercicio de 2019, parece claro que en esa situación de tremenda inseguridad jurídica, sí hay que tener presente ese apartado tercero del artículo 118 de la LCSP. La cuestión se centra en no alterar el objeto del contrato para evitar la aplicación de las reglas generales de contratación, y verificar que

CVE: 07E4000EFE0B00M7K2Y2B9X6L8
URL Comprobación:
https://sede.alhaurindelatorre.es/
index.php?id=verificacion

FIRMANTE - FECHA
JUAN MANUEL PALMA SUAREZ-ABOGADO - 18/09/2020
serialNumber=S2833002E,CN=Sello de tiempo TS@ - @firma,OU=Secretaría General de Administración Digital,O=Secretaría de Estado de Función Pública,C=ES - 18/09/2020 11:49:50

EXPEDIENTE:: 2020CGEN-00001
Fecha: 21/05/2020
Hora: 00:00
Und. reg:REGISTRO GENERAL

AYUNTAMIENTO
DE
ALHAURÍN DE LA TORRE

MALAGA

EDIFICIO PUNTO INDUSTRIAL
C.P. 29130
TELF. 952 41 71 50
FAX 95 241 33 36

C.I.F. P-2900700-B

el contratista no ha suscrito más contratos menores que individual o conjuntamente superen la cifra que consta en el apartado primero de este artículo.

Todo análisis, crítica, inspección, control, fiscalicalización que se pretenda realizar sobre la contratación menor y los contratos menores, pasa por analizar de forma exhaustiva si ha habido alteración del objeto del contrato y si lo ha sido con el ánimo de evitar la aplicación de las reglas generales de la contratación. Pasa por analizar si se han adjudicado más contratos a un mismo adjudicatario en el último año, pero siempre teniendo en cuenta que el criterio a seguir es del del objeto del contrato y no el tipo, y siempre teniendo en cuenta, que aún con el mismo objeto, habrá de discernirse si son cualitativamente diferentes, y no forman una unidad funcional, tanto organizativa como técnica y económica, pues según la propia **OIReScon** ***"no existirá fraccionamiento en el caso de prestaciones contratadas separadamente que sirvan a un mismo objetivo o necesidad, pero que de manera individualizada no sufre menoscabo en su ejecución, conservando su sentido técnico o económico, pudiéndose ejecutar separadamente".***

En definitiva, esa labor de análisis, crítica, control, examen en definitiva, y las conclusiones a que se llegue, exige sin lugar a dudas, que se base en datos comprobados.

B) Por lo que respecta a las concretas consideraciones que realiza el Interventor respecto de los contratos menores en su informe de Alhaurín de la Torre.
En la providencia de alcaldía de fecha 31/08/2020 se ha requerido informe a los diferentes gestores de las diversas Propuestas de Gastos. En tales informes, entiendo, se darán las oportunas explicaciones, en tanto que gestores de compra, y sobre la base de la documentación que los mismos poseen., respecto de cada uno de ellas.

Sin perjuicio de lo anterior, y sobre la base de la única documentación que al respecto posee quien emite el presente informe, consistente en el propio informe de intervención, pues ni la asesoría jurídica ni quien suscribe son órgano gestor de las propuestas de gastos, ni intervienen procedimientalmente en su tramitación, cabe poner de manifiesto lo siguiente.

B.1) En relación al apartado primero denominados *"DATOS GENERALES"*. Como vulgarmente se dice, la estadísitica es aquella ciencia que permite demostrar lo que se quiera. Basta con elegir los datos adecuados y obviar otros tantos. Dicho de otro modo, los datos deben analizarse en su contexto y con número de datos suficientes.

Así las cosas, la propia OIReScon en su informe anual de supervisión de la contratación pública en España, en su anexo XIV ofrece detalle de la contratación por tipo de procedimiento en entidades locales. La gran mayoría de ayuntamientos y diputaciones

CVE: 07E4000EFE0B00M7K2Y2B9X6L8
URL Comprobación:
https://sede.alhaurindelatorre.es/
index.php?id=verificacion

FIRMANTE - FECHA
JUAN MANUEL PALMA SUAREZ-ABOGADO - 18/09/2020
serialNumber=S2833002E,CN=Sello de tiempo TS@ - @firma,OU=Secretaría General de Administración Digital,O=Secretaría de Estado de Función Pública,C=ES - 18/09/2020 11:49:50

EXPEDIENTE:: 2020CGEN-00001
Fecha: 21/05/2020
Hora: 00:00
Und. reg:REGISTRO GENERAL

AYUNTAMIENTO
DE
ALHAURÍN DE LA TORRE

MALAGA

EDIFICIO PUNTO INDUSTRIAL
C.P. 29130
TELF. 952 41 71 50
FAX 95 241 33 36

superan en porcentaje de contratos menores a la media del Ayuntamiento de Alhaurín de la Torre.

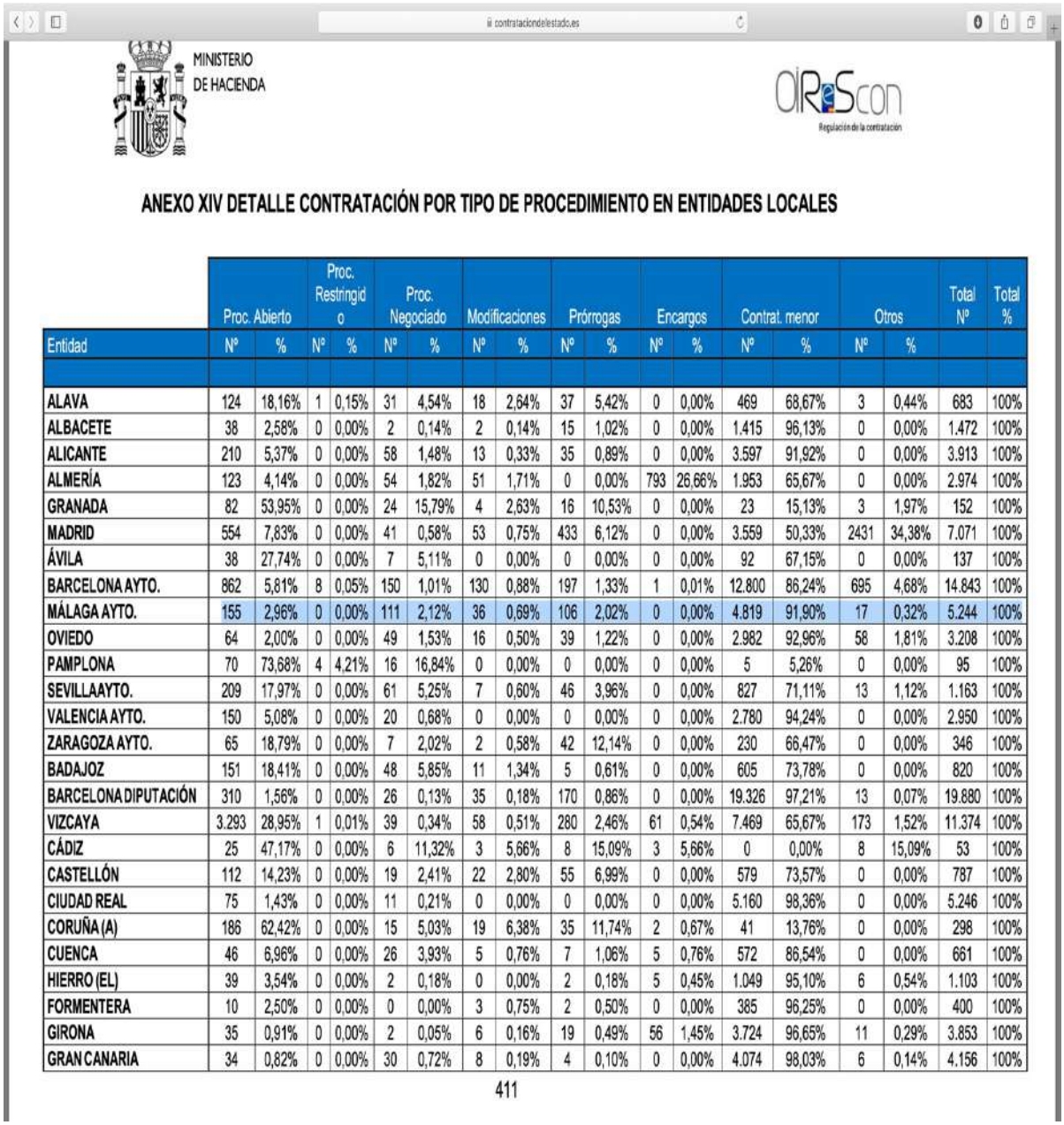

MINISTERIO DE HACIENDA

OIReScon
Regulación de la contratación

ANEXO XIV DETALLE CONTRATACIÓN POR TIPO DE PROCEDIMIENTO EN ENTIDADES LOCALES

	Proc. Abierto		Proc. Restringido		Proc. Negociado		Modificaciones		Prórrogas		Encargos		Contrat. menor		Otros		Total Nº	Total %
Entidad	Nº	%	Nº	%	Nº	%	Nº	%	Nº	%	Nº	%	Nº	%	Nº	%		
ALAVA	124	18,16%	1	0,15%	31	4,54%	18	2,64%	37	5,42%	0	0,00%	469	68,67%	3	0,44%	683	100%
ALBACETE	38	2,58%	0	0,00%	2	0,14%	2	0,14%	15	1,02%	0	0,00%	1.415	96,13%	0	0,00%	1.472	100%
ALICANTE	210	5,37%	0	0,00%	58	1,48%	13	0,33%	35	0,89%	0	0,00%	3.597	91,92%	0	0,00%	3.913	100%
ALMERÍA	123	4,14%	0	0,00%	54	1,82%	51	1,71%	0	0,00%	793	26,66%	1.953	65,67%	0	0,00%	2.974	100%
GRANADA	82	53,95%	0	0,00%	24	15,79%	4	2,63%	16	10,53%	0	0,00%	23	15,13%	3	1,97%	152	100%
MADRID	554	7,83%	0	0,00%	41	0,58%	53	0,75%	433	6,12%	0	0,00%	3.559	50,33%	2431	34,38%	7.071	100%
ÁVILA	38	27,74%	0	0,00%	7	5,11%	0	0,00%	0	0,00%	0	0,00%	92	67,15%	0	0,00%	137	100%
BARCELONA AYTO.	862	5,81%	8	0,05%	150	1,01%	130	0,88%	197	1,33%	1	0,01%	12.800	86,24%	695	4,68%	14.843	100%
MÁLAGA AYTO.	155	2,96%	0	0,00%	111	2,12%	36	0,69%	106	2,02%	0	0,00%	4.819	91,90%	17	0,32%	5.244	100%
OVIEDO	64	2,00%	0	0,00%	49	1,53%	16	0,50%	39	1,22%	0	0,00%	2.982	92,96%	58	1,81%	3.208	100%
PAMPLONA	70	73,68%	4	4,21%	16	16,84%	0	0,00%	0	0,00%	0	0,00%	5	5,26%	0	0,00%	95	100%
SEVILLAAYTO.	209	17,97%	0	0,00%	61	5,25%	7	0,60%	46	3,96%	0	0,00%	827	71,11%	13	1,12%	1.163	100%
VALENCIA AYTO.	150	5,08%	0	0,00%	20	0,68%	0	0,00%	0	0,00%	0	0,00%	2.780	94,24%	0	0,00%	2.950	100%
ZARAGOZA AYTO.	65	18,79%	0	0,00%	7	2,02%	2	0,58%	42	12,14%	0	0,00%	230	66,47%	0	0,00%	346	100%
BADAJOZ	151	18,41%	0	0,00%	48	5,85%	11	1,34%	5	0,61%	0	0,00%	605	73,78%	0	0,00%	820	100%
BARCELONA DIPUTACIÓN	310	1,56%	0	0,00%	26	0,13%	35	0,18%	170	0,86%	0	0,00%	19.326	97,21%	13	0,07%	19.880	100%
VIZCAYA	3.293	28,95%	1	0,01%	39	0,34%	58	0,51%	280	2,46%	61	0,54%	7.469	65,67%	173	1,52%	11.374	100%
CÁDIZ	25	47,17%	0	0,00%	6	11,32%	3	5,66%	8	15,09%	3	5,66%	0	0,00%	8	15,09%	53	100%
CASTELLÓN	112	14,23%	0	0,00%	19	2,41%	22	2,80%	55	6,99%	0	0,00%	579	73,57%	0	0,00%	787	100%
CIUDAD REAL	75	1,43%	0	0,00%	11	0,21%	0	0,00%	0	0,00%	0	0,00%	5.160	98,36%	0	0,00%	5.246	100%
CORUÑA (A)	186	62,42%	0	0,00%	15	5,03%	19	6,38%	35	11,74%	2	0,67%	41	13,76%	0	0,00%	298	100%
CUENCA	46	6,96%	0	0,00%	26	3,93%	5	0,76%	7	1,06%	5	0,76%	572	86,54%	0	0,00%	661	100%
HIERRO (EL)	39	3,54%	0	0,00%	2	0,18%	0	0,00%	2	0,18%	5	0,45%	1.049	95,10%	6	0,54%	1.103	100%
FORMENTERA	10	2,50%	0	0,00%	0	0,00%	3	0,75%	2	0,50%	0	0,00%	385	96,25%	0	0,00%	400	100%
GIRONA	35	0,91%	0	0,00%	2	0,05%	6	0,16%	19	0,49%	56	1,45%	3.724	96,65%	11	0,29%	3.853	100%
GRAN CANARIA	34	0,82%	0	0,00%	30	0,72%	8	0,19%	4	0,10%	0	0,00%	4.074	98,03%	6	0,14%	4.156	100%

411

C.I.F. P-2900700-B

CVE: 07E4000EFE0B00M7K2Y2B9X6L8
URL Comprobación:
https://sede.alhaurindelatorre.es/
index.php?id=verificacion

FIRMANTE - FECHA
JUAN MANUEL PALMA SUAREZ-ABOGADO - 18/09/2020
serialNumber=S2833002E,CN=Sello de tiempo TS@ - @firma,OU=Secretaría General de Administración Digital,O=Secretaría de Estado de Función Pública,C=ES - 18/09/2020 11:49:50

EXPEDIENTE:: 2020CGEN-00001
Fecha: 21/05/2020
Hora: 00:00
Und. reg:REGISTRO GENERAL

AYUNTAMIENTO
DE
ALHAURÍN DE LA TORRE

MALAGA

EDIFICIO PUNTO INDUSTRIAL
C.P. 29130
TELF. 952 41 71 50
FAX 95 241 33 36

C.I.F. P-2900700-B

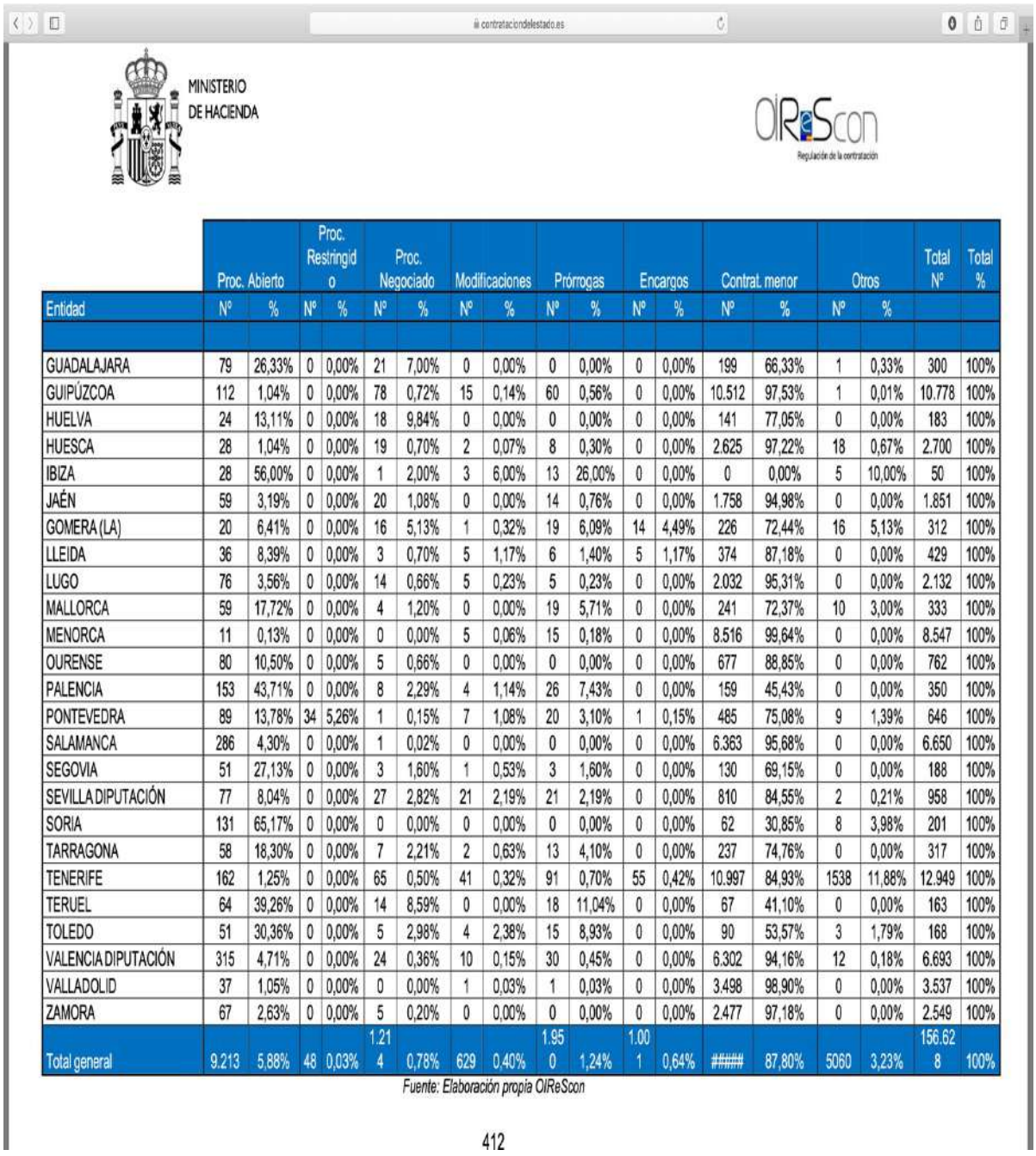

MINISTERIO DE HACIENDA

OIReScon
Regulación de la contratación

	Proc. Abierto		Proc. Restringido		Proc. Negociado		Modificaciones		Prórrogas		Encargos		Contrat. menor		Otros		Total Nº	Total %
Entidad	Nº	%	Nº	%	Nº	%	Nº	%	Nº	%	Nº	%	Nº	%	Nº	%		
GUADALAJARA	79	26,33%	0	0,00%	21	7,00%	0	0,00%	0	0,00%	0	0,00%	199	66,33%	1	0,33%	300	100%
GUIPÚZCOA	112	1,04%	0	0,00%	78	0,72%	15	0,14%	60	0,56%	0	0,00%	10.512	97,53%	1	0,01%	10.778	100%
HUELVA	24	13,11%	0	0,00%	18	9,84%	0	0,00%	0	0,00%	0	0,00%	141	77,05%	0	0,00%	183	100%
HUESCA	28	1,04%	0	0,00%	19	0,70%	2	0,07%	8	0,30%	0	0,00%	2.625	97,22%	18	0,67%	2.700	100%
IBIZA	28	56,00%	0	0,00%	1	2,00%	3	6,00%	13	26,00%	0	0,00%	0	0,00%	5	10,00%	50	100%
JAÉN	59	3,19%	0	0,00%	20	1,08%	0	0,00%	14	0,76%	0	0,00%	1.758	94,98%	0	0,00%	1.851	100%
GOMERA (LA)	20	6,41%	0	0,00%	16	5,13%	1	0,32%	19	6,09%	14	4,49%	226	72,44%	16	5,13%	312	100%
LLEIDA	36	8,39%	0	0,00%	3	0,70%	5	1,17%	6	1,40%	5	1,17%	374	87,18%	0	0,00%	429	100%
LUGO	76	3,56%	0	0,00%	14	0,66%	5	0,23%	5	0,23%	0	0,00%	2.032	95,31%	0	0,00%	2.132	100%
MALLORCA	59	17,72%	0	0,00%	4	1,20%	0	0,00%	19	5,71%	0	0,00%	241	72,37%	10	3,00%	333	100%
MENORCA	11	0,13%	0	0,00%	0	0,00%	5	0,06%	15	0,18%	0	0,00%	8.516	99,64%	0	0,00%	8.547	100%
OURENSE	80	10,50%	0	0,00%	5	0,66%	0	0,00%	0	0,00%	0	0,00%	677	88,85%	0	0,00%	762	100%
PALENCIA	153	43,71%	0	0,00%	8	2,29%	4	1,14%	26	7,43%	0	0,00%	159	45,43%	0	0,00%	350	100%
PONTEVEDRA	89	13,78%	34	5,26%	1	0,15%	7	1,08%	20	3,10%	1	0,15%	485	75,08%	9	1,39%	646	100%
SALAMANCA	286	4,30%	0	0,00%	1	0,02%	0	0,00%	0	0,00%	0	0,00%	6.363	95,68%	0	0,00%	6.650	100%
SEGOVIA	51	27,13%	0	0,00%	3	1,60%	1	0,53%	3	1,60%	0	0,00%	130	69,15%	0	0,00%	188	100%
SEVILLA DIPUTACIÓN	77	8,04%	0	0,00%	27	2,82%	21	2,19%	21	2,19%	0	0,00%	810	84,55%	2	0,21%	958	100%
SORIA	131	65,17%	0	0,00%	0	0,00%	0	0,00%	0	0,00%	0	0,00%	62	30,85%	8	3,98%	201	100%
TARRAGONA	58	18,30%	0	0,00%	7	2,21%	2	0,63%	13	4,10%	0	0,00%	237	74,76%	0	0,00%	317	100%
TENERIFE	162	1,25%	0	0,00%	65	0,50%	41	0,32%	91	0,70%	55	0,42%	10.997	84,93%	1538	11,88%	12.949	100%
TERUEL	64	39,26%	0	0,00%	14	8,59%	0	0,00%	18	11,04%	0	0,00%	67	41,10%	0	0,00%	163	100%
TOLEDO	51	30,36%	0	0,00%	5	2,98%	4	2,38%	15	8,93%	0	0,00%	90	53,57%	3	1,79%	168	100%
VALENCIA DIPUTACIÓN	315	4,71%	0	0,00%	24	0,36%	10	0,15%	30	0,45%	0	0,00%	6.302	94,16%	12	0,18%	6.693	100%
VALLADOLID	37	1,05%	0	0,00%	0	0,00%	1	0,03%	1	0,03%	0	0,00%	3.498	98,90%	0	0,00%	3.537	100%
ZAMORA	67	2,63%	0	0,00%	5	0,20%	0	0,00%	0	0,00%	0	0,00%	2.477	97,18%	0	0,00%	2.549	100%
Total general	9.213	5,88%	48	0,03%	1.214	0,78%	629	0,40%	1.950	1,24%	1.001	0,64%	#####	87,80%	5060	3,23%	156.628	100%

Fuente: Elaboración propia OIReScon

412

No obstante lo anterior, y como se decía anteriormente, los datos por sí solos no son más que eso, datos. Habrá de analizarse, contrato por contrato, propuesta por propuesta,

CVE: 07E4000EFE0B00M7K2Y2B9X6L8
URL Comprobación:
https://sede.alhaurindelatorre.es/
index.php?id=verificacion

FIRMANTE - FECHA
JUAN MANUEL PALMA SUAREZ-ABOGADO - 18/09/2020
serialNumber=S2833002E,CN=Sello de tiempo TS@ - @firma,OU=Secretaría General de Administración Digital,O=Secretaría de Estado de Función Pública,C=ES - 18/09/2020 11:49:50

EXPEDIENTE:: 2020CGEN-00001
Fecha: 21/05/2020
Hora: 00:00
Und. reg:REGISTRO GENERAL

AYUNTAMIENTO
DE
ALHAURÍN DE LA TORRE

MALAGA

EDIFICIO PUNTO INDUSTRIAL
C.P. 29130
TELF. 952 41 71 50
FAX 95 241 33 36

para sobre la base de datos constatados poder concluir que se está usando contra ley la figura del contrato menor, y explicar porque se llega a tal afirmación.

Es dato cierto que todas las administraciones, estatal, autonómicas, y las locales, y entre éstas últimas, los ayuntamientos, según el citado cuadro, utilizan los contratos menores.

En el caso del Ayuntamiento de Alhaurín de la Torre, los límites siempre han sido y son más rígidos, según las Bases de Ejecución del Presupuesto, para suministros y servicios superiores a 10.000 € y obras superiores a 30.000 €, delimitando los supuestos de aplicación del contrato menor, que sólo pueden responder a necesidades puntuales y perfectamente definidas y siempre analizando el objeto. Además obliga a que se presenten tres presupuestos como mínimo en la tramitación de los contratos menores de importe superior a 10.000 euros.

Según me pone de manifiesto el propio área de intervención en consulta verbal efectuada, las personas que pueden tramitar contratos menores son las *"responsables de programa"*. En la actualidad son 13 en todo el Ayuntamiento. Las siguientes Unidades administrativas con competencia y presupuesto para contratar: Grandes Orbas-infraestructuras; Servicios Operativos; Electricidad; Juventud; Deporte; Parque Móvil; Policía; Organizacion/Compras; Prensa/Televisión; Servicio de Aguas; Cultura y Turismo/Fiesta.

C.I.F. P-2900700-B

En el caso de Alhaurín de la Torre, las contrtaciones son publicadas en el Portal de Transparencia del Ayuntamiento trimestralmente.

Con la plataforma de medios telemáticos la administración electrónica es una realidad, la tramitación de los contratos menores, de la orden de encargo, recepción del material o del servicio, la factura electrónica, la comprobación, toma de razón y fiscalización hasta el pago, forma parte de un expediente digital. Así, las personas encargadas de tramitar esos contratos, rellenan los formularios con campos predeterminados dentro del sistema de contratación electrónica del Ayuntamiento con una gestión automática, con los informes que son preceptivos y menor margen para errores humanos o intentos de manipulación.

Finalmente y para terminar este primer apartado, llamar la atención sobre el primero de los cuadros que nos ofrece el informe de intervención de control financiero, contenido en el apartado 1 denominado datos generales, se nos dice que DEL TOTAL DE PROPUESTAS DE GASTOS QUE REALIZAN TODOS LOS DEPARTAMENTOS EN EL EJERCICIO DE 2019, SERVICIOS OPERATIVOS Y OBRAS REPRESENTA EL 74,69%, precisamente los servicios que cita expresamente el informe como cumplidores (página 26). Dicho dato habrá de enmarcarse en el más general del 43,37% que la contratación menor supone sobre el total de la contratación de este Ayuntamiento.

CVE: 07E4000EFE0B00M7K2Y2B9X6L8
URL Comprobación:
https://sede.alhaurindelatorre.es/
index.php?id=verificacion

FIRMANTE - FECHA
JUAN MANUEL PALMA SUAREZ-ABOGADO - 18/09/2020
serialNumber=S2833002E,CN=Sello de tiempo TS@ - @firma,OU=Secretaría General de Administración Digital,O=Secretaría de Estado de Función Pública,C=ES - 18/09/2020 11:49:50

EXPEDIENTE:: 2020CGEN-00001
Fecha: 21/05/2020
Hora: 00:00
Und. reg:REGISTRO GENERAL

AYUNTAMIENTO
DE
ALHAURÍN DE LA TORRE

MALAGA

EDIFICIO PUNTO INDUSTRIAL
C.P. 29130
TELF. 952 41 71 50
FAX 95 241 33 36

C.I.F. P-2900700-B

B.2) En relación al apartado segundo denominados *"PROPUESTAS DE GASTOS QUE INDIVIDUALMENTE SUPERAN EL IMPORTE DEL CONTRATO MENOR"*.

De un somero análisis del correlativo, puede comprobarse que la mayoría de las facturas presentadas por los diferentes terceros, responde o tiene como concepto, la continuación de la prestación del servicio.

Se trata de servicios que en su momento fueron contratados siguiendo las previsiones establecidas al efecto por la ley de contratos, con absoluto respeto de los principios que informan la contratación, y que finalmente fueron adjudicados a determinados terceros.

Se trata de servicios que han venido siendo prestados, sin que conste observación negativa en cuanto a su ejecución, durante el tiempo de vigencia del contrato correspondiente.

Se trata de servicios, que han continuado siendo prestados por los adjudicatarios, una vez que el plazo de ejecución/duración, finalizó. Han seguido siendo prestados en tanto que el interés público demandada su prestación en unos casos, y en otros por estar obligado legalmente a ello.

Con ello se quiere poner de manifiesto, que no se trata de servicios para cuya prestación se ha acudido desde un primer momento al contrato menor. Se trata de una situación en la que habiendo sido imposible, por falta de medios humanos, poner en marcha el procedimiento tendente a una nueva licitación, a fin de continuar con la prestación del servicio, la adjudicataria (legalmente seleccionada) ha seguido prestando, en idénticas condiciones, el servicio a fin que la población no se viese privado del mismo. Si bien no se niega la situación de precariedad del servicio y del propio contratatista, parece precipitado afirmar un uso fraudulento del contrato menor, en tanto que no se ha buscado dividir ni fraccionar el objeto del contrato, no se ha buscado sobrepasar los límites de la contratación.

Esa falta de medios humanos a que me refiero, por lo que a la asesoría jurídica y con ello a la contratación pública respecta, es notoria. En los últimos años, a mediados de 2017 se produjo la baja del entonces responsable de la contratación por su incorporación a otra administración pública. El pasado año 2019, igualmente se produjo la baja del TAG responsable de los expedientes de contratación por idéntico motivo. Desde entonces la asesoría jurídica cuenta con dos técnicos y dos administrativos. De los técnicos, uno quien suscribe, letrado municipal, el otro un TAG. El TAG en funciones consuntivas, y quien suscribe además con la asistencia y defensa en juicio del Ayuntamiento.

CVE: 07E4000EFE0B00M7K2Y2B9X6L8
URL Comprobación:
https://sede.alhaurindelatorre.es/
index.php?id=verificacion

FIRMANTE - FECHA
JUAN MANUEL PALMA SUAREZ-ABOGADO - 18/09/2020
serialNumber=S2833002E,CN=Sello de tiempo TS@ - @firma,OU=Secretaría General de Administración Digital,O=Secretaría de Estado de Función Pública,C=ES - 18/09/2020 11:49:50

EXPEDIENTE:: 2020CGEN-00001
Fecha: 21/05/2020
Hora: 00:00
Und. reg:REGISTRO GENERAL

AYUNTAMIENTO
DE
ALHAURÍN DE LA TORRE

MALAGA

EDIFICIO PUNTO INDUSTRIAL
C.P. 29130
TELF. 952 41 71 50
FAX 95 241 33 36

C.I.F. P-2900700-B

Así las cosas, del listado contenido en el citado apartado, podemos concluir que se encuentra en esta situación los siguientes terceros:

- Ferrovial Servcios SA (ocho propuestas de gastos, de las que cinco vienen referidas al Contrato 18/2015 Lote 4 y tres de ellas al contrato 21/2016).
- Clece SA (nueve propuestas de gastos, todas ellas referidas al contrato 18/2015 lote 1).
- Sima Deportes y Ocio SL, (dos propuestas de gastos, todas ellas referidas al contrato 18/2015 Lote 2).
- Cycle Servicios Integrales SL, (tres propuestas de gastos, todas ellas referidas al contrato 18/2015 Lote 3).
- Fontaco SL, por la descripción que se hace del concepto (y sin perjuicio de la aclaración que al respecto ofrezca el gestor de las referidas propuestas de gasto, son dos las que se relacionan), parece que viene referido al contrato 7/2014.
- Axa Seguros Generales SA, se trata de continuación del servicio consistente en aseguramiento de la responsabilidad civil obligatoria de la flota de vehículos que conforman el parque móvil).

En relación al contrato 18/2015 que se encuentra en precario, se ha procedido a la apertura de nuevo expediente de contratación en orden a la adjudicación del servicio, estando a la espera de que el departamento destinatario del servicio, y en el futuro, responsable de la ejecución del contrato, remita la documentación necesaria.

En relación al contrato 7/2014, se procedió a la apertura de expediente de contratación en orden a la ejecución del servicio (2019 CONT-00019) sin embargo hubo de desistirse del mismo en tanto se había detectado la existencia de infracción no subsanable de normas de preparación del contrato y reguladoras del procedimiento. En la actualidad se está en fase de estudio de la nueva licitación. En esta nueva licitación, está ofreciendo particular dificultad lo relativo a la subrogación de personal, y su resolución se ve afectada por esa falta de medios humanos.

De lo hasta ahora expuesto, puede apreciarse que tales casos, tratan de continuación de prestación de servicios, que venían siendo prestados al amparo del correspondiente contrato, y que habiendo expirado los mismos por transcurso del plazo, en unos casos el interés público ha demandado la continuidad de la prestación, y en otros la normativa vigente (seguros parque móvil) ha demandado la continuidad de la prestación del servicio.

Así el listado que se nos ofrece en el apartado *"propuestas de gastos que individualmente superan el importe del contrato menor"*, queda reducido a tres terceros que no entrarían en la tipología descrita. En relación a ellos, entiendo que cada gestor dará oportuna cuenta de los pormenores correspondientes.

CVE: 07E4000EFE0B00M7K2Y2B9X6L8
URL Comprobación:
https://sede.alhaurindelatorre.es/
index.php?id=verificacion

FIRMANTE - FECHA
JUAN MANUEL PALMA SUAREZ-ABOGADO - 18/09/2020
serialNumber=S2833002E,CN=Sello de tiempo TS@ - @firma,OU=Secretaría General de Administración Digital,O=Secretaría de Estado de Función Pública,C=ES - 18/09/2020 11:49:50

EXPEDIENTE:: 2020CGEN-00001
Fecha: 21/05/2020
Hora: 00:00
Und. reg:REGISTRO GENERAL

AYUNTAMIENTO
DE
ALHAURÍN DE LA TORRE

MALAGA

EDIFICIO PUNTO INDUSTRIAL
C.P. 29130
TELF. 952 41 71 50
FAX 95 241 33 36

C.I.F. P-2900700-B

Desde este análisis genérico y con la documentación que se dispone por quien informa, y por lo que a este punto se refiere, el acento habría de ponerse en si la superación del importe ha sido buscada por el órgano de contratación o bien si deviene de una situación que no ha podido ser afrontada (nuevas licitaciones y necesidad de seguir prestado los servicios) a consecuencia de la alarmante falta de medios materiales y personales en contratación.

En tales casos, esto es, propuestas de gastos que tienen como finalidad abonar los servicios efectivamente prestados por los distintos terceros, una vez ha finalizado el plazo de duración/ejecución del contrato por el que lo venía prestando, cabe cuestionarse si verdaremente estamos ante un contrato menor en sentido estricto, o más bien tienen como finalidad el pago de un servicio que efectivamente presta un tercero a fin de evitar un enriquecimiento injusto.

No obstante lo anterior, el última instancia, la **JCCPE en su informe 86/2018**, deja entrever como supuesto excepcional y con cumplimiento de los requisitos establecidos en el artículo 29 de la LCSP la posibilidad de prórroga del contrato siempre que concurran razones de interés público que exijan su continuidad.

B.3) En relación al apartado tercero denominado "TERCEROS CON 10 Ó MÁS FACTURAS".

Es en esta casuística, que viene referida a la superación de los límites del contrato, y la división del objeto del contrato, en la que tiene cabida todo cuanto se puso de manifiesto con carácter genérico en el apartado A) de este punto primero del informe, en las Consideraciones Generales.

En el informe de Intervención 1008/2020 de control financiero, y en lo que a este apartado respecta, se afirma por el interventor que ha revisado *"los importes acumulados para saber cuáles superan el importe de la contratación menor"*.

En primer lugar, la acumulación de importes de las diferentes propuestas de gasto de un mismo tercero, por sí sola no dice nada. En segundo lugar, habrá de analizarse cuál es el criterio seguido para realizar tal acumulación. En efecto, habrá de tenerse en cuenta qué criterio es el seguido, si se ha seguido el criterio del *"objeto"* del contrato o del *"tipo"* de contrato. Asimismo y en cuanto al límite temporal, habrá de tenerse en cuenta el límite temporal observado, y ello como tarea previa para poder discernir si procede la acumulación de los importes, porque desde luego, si en todo este panorama algo se tiene claro, es que la acumulación de los importes no puede realizarse sólo y exclusivamente sobre la base de quien ha resultado ser adjudicatario.

CVE: 07E4000EFE0B00M7K2Y2B9X6L8
URL Comprobación:
https://sede.alhaurindelatorre.es/
index.php?id=verificacion

FIRMANTE - FECHA
JUAN MANUEL PALMA SUAREZ-ABOGADO - 18/09/2020
serialNumber=S2833002E,CN=Sello de tiempo TS@ - @firma,OU=Secretaría General de Administración Digital,O=Secretaría de Estado de Función Pública,C=ES - 18/09/2020 11:49:50

EXPEDIENTE:: 2020CGEN-00001
Fecha: 21/05/2020
Hora: 00:00
Und. reg:REGISTRO GENERAL

AYUNTAMIENTO
DE
ALHAURÍN DE LA TORRE

MALAGA

EDIFICIO PUNTO INDUSTRIAL
C.P. 29130
TELF. 952 41 71 50
FAX 95 241 33 36

En el propio informe de intervención, en sus inicios se dice que *"se expondrán de forma clara, objetiva y ponderada los hechos comprobados"*. Tal afirmación, tiene un doble sentido, en primer lugar que sólo se pueden plasmar conclusiones y recomendaciones sobre la base de los hechos efectivamente constatados y comprobados, y en segundo lugar, una exigencia de motivación, por cuanto resulta exigible la explicación de porqué se tiene por cierto un determinado hecho, no bastando con la mera afirmación del mismo.

Si bien la afirmación que da título a este apartado del informe, *"Terceros con 10 ó más facturas"*, puede ser cierta, tal realidad no tiene porque llevar necesariamente a la afirmación que se está sobrepasando los límites del contrato menor.

En primer lugar, ha de observarse que en ese apartado se detalla una relación de terceros, e inmediatamente a su izquierda se refleja el importe acumulado de los contratos menores suscritos por tal tercero en el año 2019.

Es absolutamente necesaria una explicación de porqué ha procedido a acumular los importes de todos lo contratos menores de todos y cada uno de los proveedores relacionados. Resulta vital tal explicación, pues sólo así podrá saberse y conocerse si son contratos con distinto objeto, si aún siendo contratos con el mismo objeto no ha habido fraccionamiento del objeto del contrato, y si aún habiendo habido fraccionamiento del contrato, éste se hizo con el prósito de eludir las previsiones de la norma.

C.I.F. P-2900700-B

Tal dato y su correspondiente análisis resulta absolutamente vital para determinar si el recurso a la contratación menor es contrario a ley, sin el mismo, cualquier afirmación en uno u otro sentido puede ser calificada de arriesgada y aventurada.

Decíamos al prinicipio de este subapartado que aquí cobraba todo su sentido cuanto se manifestó en las consideraciones generales, y particularmente en lo relativo a la superación de los límites del contrato en relación a su adjudicación a un mismo tercero, y el fraccionamiento del objeto para su adjudicación como contrato menor.

En efecto, la casuística es enorme, ha de volverse a recordar nuevamente la **OIReScon** y su famosa **Instrucción de 1/2019**. La OIReScon **entiende, como la Junta Consultiva Estatal y algunas autonómicas**, **que el límite cuantitativo del artículo 118.3 de la LCSP, lo es por *"objeto"*** de contrato y no por *"tipo"* de tal manera que ***"en aquellos supuestos en los que las prestaciones son completamente diferentes y no supongan un fraccionamiento del objeto, aunque sea un mismo tipo de contrato, podrán celebrarse varios contratos menores con el mismo contratista"***. Incide, eso sí, en que estas circunstancias deberán quedar debidamente justificadas en el expediente, analizando y motivando:

CVE: 07E4000EFE0B00M7K2Y2B9X6L8
URL Comprobación:
https://sede.alhaurindelatorre.es/
index.php?id=verificacion

FIRMANTE - FECHA
JUAN MANUEL PALMA SUAREZ-ABOGADO - 18/09/2020
serialNumber=S2833002E,CN=Sello de tiempo TS@ - @firma,OU=Secretaría General de Administración Digital,O=Secretaría de Estado de Función Pública,C=ES - 18/09/2020 11:49:50

EXPEDIENTE:: 2020CGEN-00001
Fecha: 21/05/2020
Hora: 00:00
Und. reg:REGISTRO GENERAL

AYUNTAMIENTO
DE
ALHAURÍN DE LA TORRE

MALAGA

EDIFICIO PUNTO INDUSTRIAL
C.P. 29130
TELF. 952 41 71 50
FAX 95 241 33 36

C.I.F. P-2900700-B

- En primer lugar, la no alteración del objeto del contrato para evitar la aplicación de las reglas contractuales, respetando la obligación general de no fraccionamiento del objeto del contrato.
- En segundo lugar, que el objeto contractual es cualitativamente distinto al de otros que hayan sido perfeccionados anteriormente con el mismo operador económico, o bien que no constituyen *"unidad funcional"* (técnica o económica).

La expresión *"unidad funcional"* se utiliza en dos acepciones diferentes, referida al objeto del contrato y también a la unidad administrativa con competencia y presupuesto para contratar,

En cuanto al fraccionamiento del objeto del contrato, la Instrucción 1/2019 de la OIReScon considera que, si el objeto del contrato es único y se divide en diversos expedientes, habrá fraccionamiento indebido, no existiendo fraccionamiento irregular cuando el objeto de lo contratado por separado tenga una *"unidad funcional técnica y económica"* (en palabras de la JCCPE, *unidad de ejecución en lo económico y en lo jurídico, así* IJCCPE 41 y 42/17 y 5/18). Ha de valorarse en cada supuesto cual es la *finalidad técnica y económica* a que responde la licitación.

Afirma que ***"no existirá fraccionamiento en el caso de prestaciones contratadas separadamente que sirven un mismo objetivo o necesidad, pero que de manera individualizada no sufre menoscabo en su ejecución, conservando su sentido técnico o económico, pudiéndose ejecutar separadamente"*;** y ello aunque las prestaciones que tienen una función técnica individualizada forman parte de un todo (Unidad operativa), y estén gestionadas por una misma unidad organizativa (Unidad gestora). Esto supondría, por ejemplo, que si una Concejalía con competencia delegada para contratar y partidas presupuestarias propias (Unidad gestora), compra una docena de extintores para uno de los edificios de su servicio (Unidad operativa) y luego otros extintores para otro edificio (pensemos en diferentes colegios, polideportivos, bibliotecas…), no estaría fraccionándose el objeto del contrato, y menos aún si es otra Concejalía la que compra extintores para dependencias de sus servicios. El concepto que maneja la OIReScon de *"unidad funcional técnica y económica"* parece que salvaría estos supuestos y otros cientos similares, de considerar que se ha realizado un fraccionamiento irregular.
Con esta circunscripción subjetiva de la JCCPE ("unidad funcional" organizativa), y la objetiva de la OIReScon ("unidad funcional técnica y económica" del objeto del contrato), se abre de nuevo a los contratos menores un amplísimo campo de maniobra.

Para precisar cuándo un objeto contractual se ha fraccionado irregularmente, la LCSP no da ninguna pauta concreta, por lo que debemos extractar la doctrina de los órganos consultivos y fiscalizadores. Especialmente han incidido en esta cuestión los informes del Tribunal de Cuentas n.º 1.046/2014, y 1.151/2016, que consideran que puede existir fraccionamiento ilícito en los casos siguientes:

CVE: 07E4000EFE0B00M7K2Y2B9X6L8
URL Comprobación:
https://sede.alhaurindelatorre.es/
index.php?id=verificacion

FIRMANTE - FECHA
JUAN MANUEL PALMA SUAREZ-ABOGADO - 18/09/2020
serialNumber=S2833002E,CN=Sello de tiempo TS@ - @firma,OU=Secretaría General de Administración Digital,O=Secretaría de Estado de Función Pública,C=ES - 18/09/2020 11:49:50

EXPEDIENTE:: 2020CGEN-00001
Fecha: 21/05/2020
Hora: 00:00
Und. reg:REGISTRO GENERAL

AYUNTAMIENTO
DE
ALHAURÍN DE LA TORRE

MALAGA

EDIFICIO PUNTO INDUSTRIAL
C.P. 29130
TELF. 952 41 71 50
FAX 95 241 33 36

C.I.F. P-2900700-B

- a) Contratos con el mismo objeto o muy similar o complementario, adjudicados en fechas próximas, que den cobertura a una misma necesidad pública, aunque no se realicen en la misma ubicación;
- b) contratos del mismo tipo, ejecutados en una misma ubicación, de distintas o similares prestaciones dirigidas a un mismo fin y cuya causa sea una misma necesidad pública;

Y tanto los OCEX como las Juntas Consultivas y ahora la OIReScon, consideran que existe fraccionamiento irregular en:

- a) contratos para cubrir necesidades recurrentes prestaciones de carácter necesario que sean similares, reiteradas y previsibles, sea cual sea el período de tiempo en el que se realicen los contratos.
- b) contratos cuyo objeto deba considerarse unitario y deba ser tratado como una unidad, tanto en el aspecto económico como jurídico.

Pues bien, para determinar si procede acumular las propuestas de gastos de un mismo tercero, habrá de realizarse un análisis de las circunstancias que se han descrito, habrá de analizarse, si tienen el mismo objeto, si proceden de la misma Unidad Funcional Organizativa, si cada objeto de cada propuesta de gasto constituye una Unidad Funcional Técnica y Económica. Sin un análisis individualizado de tales circunstancias, la acumulación de todos los contratos de un mismo adjudicatario, por el sólo hecho de ser un sólo adjudicatario, puede ser indebida. Desde luego, en ese contexto, esto es, sin analizar y justificar tales circunstancias, cualquier calificativo en un sentido u otro puede ser aventurado, y es que como en el propio informe de intervención se recoge reconoce ***"Además, un tercero puede facturar conceptos que quizá no procediera acumular"***, así último párrafo del apartado 1 denominado Datos Generales (página 16).

A título de ejemplo y por lo que respecta a la adquisición de piezas para la reparación de vehículos, que no la propia reparación en sí, habrá de tenerse en cuenta circunstancias tales como la composición del parque móvil municipal, que supera, según me pone de manifiesto el encargado del mismo, la existencia de cerca del centenar y medio de vehículos, de diferentes modelos, cada uno con motores distintos y miles de piezas diferentes y de antigüedad muy diferente, y habrá de ser tenido en cuenta, por cuanto habrá de analizarse con tales datos, sin cada propuesta de gasto constituye una unidad funcional técnica y económica distinta de la otra, lo que sin duda descartaría un mal uso del contrato menor.

Así me proporciona el citado encargado la siguiente relación de vehículos, con expresión del modelo, tipo, combustible y sobre todo, destino del mismo.

CVE: 07E4000EFE0B00M7K2Y2B9X6L8
URL Comprobación:
https://sede.alhaurindelatorre.es/
index.php?id=verificacion

FIRMANTE - FECHA
JUAN MANUEL PALMA SUAREZ-ABOGADO - 18/09/2020
serialNumber=S2833002E,CN=Sello de tiempo TS@ - @firma,OU=Secretaría General de Administración Digital,O=Secretaría de Estado de Función Pública,C=ES - 18/09/2020 11:49:50

EXPEDIENTE:: 2020CGEN-00001
Fecha: 21/05/2020
Hora: 00:00
Und. reg:REGISTRO GENERAL

AYUNTAMIENTO
DE
ALHAURÍN DE LA TORRE

MALAGA

EDIFICIO PUNTO INDUSTRIAL
C.P. 29130
TELF. 952 41 71 50
FAX 95 241 33 36

C.I.F. P-2900700-B

MARCA Y MODELO	TIPO	DESTINO	COMBUSTIBLE
KIA STONIC 1,2i	TURISMO 5 PLAZAS	SSOO	GASOLINA 95
SYM SYMPHONY 125	MOTOCICLETA	SSOO	GASOLINA 95
SYM SYMPHONY 125	MOTOCICLETA	SSOO	GASOLINA 95
CITROEN BERLINGO	FURGON CERRADO	SSOO	GASOLEO A
FIAT DOBLO	FURGON CERRADO	SSOO	GASOLEO A
NISSAN NV 200	FURGON CERRADO	SSOO	GASOLEO A
SYM SYMPHONY 125	MOTOCICLETA	SSOO	GASOLINA 95
CITROEN BERLINGO	TURISMO	SSOO	GASOLEO A
RENAULT KANGOO	FURGON CERRADO	SSOO	GASOLEO A
RENAULT KANGOO	FURGON CERRADO	SSOO	GASOLEO A
IVECO DAILY	CAMION PLUMA	SSOO	GASOLEO A
RENAULT KANGOO	FURGON CERRADO	SSOO	GASOLEO A
IVECO DAILY	CAMION VOLQUETE	SSOO	GASOLEO A
RENAULT KANGOO	FURGON CERRADO	SSOO	GASOLEO A
PIAGGIO X8 125	MOTOCICLETA	SSOO	GASOLINA 95
RENAULT KANGOO	FURGON CERRADO	SSOO	GASOLEO A
PEUGEOT BIPPER	FURGON CERRADO	SSOO	GASOLEO A
URCO	TRICICLO ELECTRICO	SSOO JARD	ELECTRICO
RENAULT KANGOO	FURGON CERRADO	SSOO JARD	GASOLEO A
OPEL COMBO TOUR	TURISMO 5 PLAZAS	SSOO JARD	GASOLEO A
JOHN DEERE	TRACTOR DESBROZA-DOR	SSOO JARD	GASOLEO A
IVECO DAILY	FURGON CERRADO	SSOO JARD	GASOLEO A
NISSAN L35	CAMION PORTACUBAS	SSOO JARD	GASOLEO A
PIQUERSA	DUMPER BARREDORA	SSOO JARD	GASOLEO A
PIAGGIO APE 50	MOTOCARRO	SSOO JARD	GASOLINA 95
PIAGGIO APE 50	MOTOCARRO	SSOO JARD	GASOLINA 95
PIAGGIO APE 50	MOTOCARRO	SSOO JARD	GASOLINA 95
DFSK	CAMION PLUMA	SSOO JARD	GASOLINA 95
PIAGGIO APE 50	MOTOCARRO	SSOO JARD	GASOLINA 95
HOULOTTE	ELEVADOR	SSOO JARD	GASOLEO A
RENAULT KANGOO	TURISMO 5 PLAZAS	SSOO LIMP	GASOLEO A
RENAULT KANGOO	TURISMO 5 PLAZAS	SSOO LIMP	GASOLEO A
BUTCHER CITY CAT 5006	BARREDORA	SSOO LIMP	GASOLEO A
BUTCHER CITY CAT	BARREDORA	SSOO LIMP	GASOLEO A

CVE: 07E4000EFE0B00M7K2Y2B9X6L8
URL Comprobación:
https://sede.alhaurindelatorre.es/
index.php?id=verificacion

FIRMANTE - FECHA
JUAN MANUEL PALMA SUAREZ-ABOGADO - 18/09/2020
serialNumber=S2833002E,CN=Sello de tiempo TS@ - @firma,OU=Secretaría General de Administración Digital,O=Secretaría de Estado de Función Pública,C=ES - 18/09/2020 11:49:50

EXPEDIENTE:: 2020CGEN-00001
Fecha: 21/05/2020
Hora: 00:00
Und. reg:REGISTRO GENERAL

AYUNTAMIENTO
DE
ALHAURÍN DE LA TORRE

MALAGA

EDIFICIO PUNTO INDUSTRIAL
C.P. 29130
TELF. 952 41 71 50
FAX 95 241 33 36

2020

	RENAULT KANGOO	TURISMO	SSOO LIMP	GASOLEO A
	JCB 3CX TURBO	RETROEXCAVADORA	SSOO LIMP	GASOLEO A
	VOLVO FE S-405	CAMION RSU	SSOO LIMP	GASOLEO A
	VOLVO FE S-405	CAMION RSU	SSOO LIMP	GASOLEO A
	MITSUBISHI CANTER	CAMION PORTACUBAS	SSOO LIMP	GASOLEO A
	MITSUBISHI CANTER	CAMION PORTACUBAS	SSOO LIMP	GASOLEO A
	RENAULT KANGOO	TURISMO	SSOO LIMP	GASOLEO A
	IVECO EUROCARGO	CAMION CISTERNA	SSOO LIMP	GASOLEO A
	IVECO EUROCARGO	CAMION PULPO	SSOO LIMP	GASOLEO A
	IVECO DAILY	CAMION PORTACUBAS	SSOO LIMP	GASOLEO A
	BUTCHER CITY CAT 5000	BARREDORA	SSOO LIMP	GASOLEO A
	IVECO EUROCARGO	CAMION RSU	SSOO LIMP	GASOLEO A
	IVECO EUROCARGO	CAMION RSU	SSOO LIMP	GASOLEO A
	BUTCHER CITY CAT 2020	BARREDORA	SSOO LIMP	GASOLEO A
	IVECO EUROCARGO	LAVACONTENEDORES	SSOO LIMP	GASOLEO A
	IIVECO DAILY	CAMION PORTACUBAS	SSOO LIMP	GASOLEO A
C.I.F. P-2900700-B	RENAULT KANGOO	FURGON CERRADO	SSOO LIMP	GASOLEO A
	BUTCHER CITY CAT 2020	BARREDORA	SSOO LIMP	GASOLEO A
	IVECO EUROCARGO	CAMION BARREDORA	SSOO LIMP	GASOLEO A
	MATHIEV RAVO	BARREDORA	SSOO LIMP	GASOLEO A
	MATHIEV RAVO	BARREDORA	SSOO LIMP	GASOLEO A
	CITROEN BERLINGO	FURGON CERRADO	SSOO LIMP	GASOLEO A
	CITROEN JUMPER FT33	FURGON CERRADO	SSOO PINT	GASOLEO A
	RENAULT TRAFFIC	FURGON TURISMO	SSOO PINT	GASOLEO A
	CITROEN BERLINGO	FURGON CERRADO	SSOO SEÑA	GASOLEO A
	PEUGEOT EXPERT	FURGON CERRADO	SSOO CARP	GASOLEO A
	NISSAN TERRANO	TODOTERRENO	SSOO FONT	GASOLEO A
	PEUGEOT EXPERT	FURGON CERRADO	SSOO FONT	GASOLEO A
	NISSAN XTRAIL	TODOTERRENO	SSOO FONT	GASOLEO A
	FIAT DOBLO	FURGON CERRADO	ELECTRICID	GASOLEO A
	CITROEN NEMO	FURGON CERRADO	ELECTRICID	GASOLEO A
	RENAULT KANGOO	FURGON CERRADO	ELECTRICID	GASOLEO A
	NISSAN CABSTAR	CAMION PLUMA	ELECTRICID	GASOLEO A
	IVECO DAILY	CAMION PLUMA	ELECTRICID	GASOLEO A

CVE: 07E4000EFE0B00M7K2Y2B9X6L8
URL Comprobación:
https://sede.alhaurindelatorre.es/
index.php?id=verificacion

FIRMANTE - FECHA
JUAN MANUEL PALMA SUAREZ-ABOGADO - 18/09/2020
serialNumber=S2833002E,CN=Sello de tiempo TS@ - @firma,OU=Secretaría General de Administración Digital,O=Secretaría de Estado de Función Pública,C=ES - 18/09/2020 11:49:50

EXPEDIENTE:: 2020CGEN-00001
Fecha: 21/05/2020
Hora: 00:00
Und. reg:REGISTRO GENERAL

AYUNTAMIENTO
DE
ALHAURÍN DE LA TORRE

MALAGA

EDIFICIO PUNTO INDUSTRIAL
C.P. 29130
TELF. 952 41 71 50
FAX 95 241 33 36

C.I.F. P-2900700-B

IVECO DAILY	CAMION PLUMA	ELECTRICID	GASOLEO A
RENAULT KANGOO	FURGON CERRADO	ELECTRICID	GASOLEO A
CITROEN BERLINGO	FURGON CERRANDO	ELECTRICID	GASOLEO A
NISSAN NV 200	FURGON CERRADO	AQUALAURO	GASOLEO A
NISSAN NV 200	FURGON CERRADO	AQUALAURO	GASOLEO A
RENAULT KANGOO	FURGON CERRADO	AQUALAURO	GASOLEO A
PIAGGIO PORTER	FURGON ABIERTO	AQUALAURO	GASOLEO A
RENAULT KANGOO	TURISMO	AQUALAURO	GASOLEO A
PIAGGIO LIBERTY	MOTOCICLETA	AQUALAURO	GASOLINA 95
HONDA SCOOPY	MOTOCICLETA	AQUALAURO	GASOLINA 95
SUZUKI JYMMY	TODOTERRENO	AQUALAURO	GASOLEO A
RENAULT KANGOO	FURGON CERRADO	AQUALAURO	GASOLEO A
RENAULT KANGOO	FURGON CERRADO	AQUALAURO	GASOLEO A
RENAULT KANGOO	FURGON CERRADO	AQUALAURO	GASOLEO A
RENAULT KANGOO	FURGON CERRADO	AQUALAURO	GASOLEO A
NISSAN NV 200	FURGON CERRADO	AQUALAURO	GASOLEO A
KIA PICANTO	TURISMO	AQUALAURO	GASOLINA 95
IVECO EUROCARGO	CAMION PLUMA	AQUALAURO	GASOLEO A
PIAGGIO ZIP	CICLOMOTOR	AQUALAURO	GASOLINA 95
JCB 1CX	MINIRETROEXCAVADO-RA	AQUALAURO	GASOLEO A
IVECO EUROCARGO	CAMION CISTERNA	AQUALAURO	GASOLEO A
SPORT CITY ONE	MOTOCICLETA	AQUALAURO	GASOLINA 95
NISSAN NV 200	FURGON CERRADO	AQUALAURO	GASOLEO A
NISSAN NV 200	FURGON CERRADO	AQUALAURO	GASOLEO A
NISSAN PULSAR	TURISMO 5 PLAZAS	AQUALAURO	GASOLEO A
RENAULT KANGOO	FURGON CERRADO	OBRAS	GASOLEO A
AUSA 175 RMS	DIUMPER	OBRAS	GASOLEO A
IVECO EUROCARGO	CAMION PLUMA	OBRAS	GASOLEO A
IVECO EUROCARGO	CAMION PORTACUBAS	OBRAS	GASOLEO A
IVECO DAILY	CAMION BASCULANTE	OBRAS	GASOLEO A
FORD TRANSIT	FURGON CERRADO	OBRAS	GASOLEO A
JCB 1CX	MINIRETROEXCAVADO-RA	OBRAS	GASOLEO A
AUSA 175 RMS	DIUMPER	OBRAS	GASOLEO A
RENAULT KANGOO	TURISMO	OBRAS	GASOLEO A
JCB 3CX TURBO	RETROEXCAVADORA	OBRAS	GASOLEO A
AGRIA DH 15	DUMPER	OBRAS	GASOLEO A

DOCUMENTO FIRMADO DIGITALMENTE

CVE: 07E4000EFE0B00M7K2Y2B9X6L8
URL Comprobación:
https://sede.alhaurindelatorre.es/
index.php?id=verificacion

FIRMANTE - FECHA
JUAN MANUEL PALMA SUAREZ-ABOGADO - 18/09/2020
serialNumber=S2833002E,CN=Sello de tiempo TS@ - @firma,OU=Secretaría General de Administración Digital,O=Secretaría de Estado de Función Pública,C=ES - 18/09/2020 11:49:50

EXPEDIENTE:: 2020CGEN-00001
Fecha: 21/05/2020
Hora: 00:00
Und. reg:REGISTRO GENERAL

AYUNTAMIENTO
DE
ALHAURÍN DE LA TORRE

MALAGA

EDIFICIO PUNTO INDUSTRIAL
C.P. 29130
TELF. 952 41 71 50
FAX 95 241 33 36

C.I.F. P-2900700-B

CITROEN C3	TURISMO 5 PLAZAS	POLICIA	GASOLEO A
RENAULT SCENIC	TURISMO	POLICIA	GASOLINA 95
YAMAHA XMAX 300	MOTOCICLETA	POLICIA	GASOLINA 95
RENAULT SCENIC	TURISMO	POLICIA	GASOLEO A
NISSAN XTRAIL	TODOTERRENO	POLICIA	GASOLEO A
ISUZU	GRUA	POLICIA	GASOLEO A
PIAGGIO X8 200	MOTOCICLETA	POLICIA	GASOLINA 95
CITROEN C4	TURISMO	POLICIA	GASOLEO A
RENAULT MEGANE	TURISMO	POLICIA	GASOLEO A
YAMAHA XT	MOTOCICLETA	POLICIA	GASOLINA 95
FIAT SCUDO	FURGON TURISMO	POLICIA	GASOLEO A
SCODA OCTAVIA	TURISMO	POLICIA	GASOLEO A
HONDA CB 500 XA	MOTOCICLETA	POLICIA	GASOLINA 95
HONDA CB 500 XA	MOTOCICLETA	POLICIA	GASOLINA 95
YAMAHA XT	MOTOCICLETA	PATRULLA V	GASOLINA 95
RENAULT KANGOO	TURISMO	PATRULLA V	GASOLEO A
YAMAHA XT	MOTOCICLETA	PATRULLA V	GASOLINA 95
YAMAHA XT	MOTOCICLETA	PATRULLA V	GASOLINA 95
RENAULT KANGOO	TURISMO	PATRULLA V	GASOLEO A
OPEL ANTARA	TURISMO	URBANISMO	GASOLEO A
FORD RANGER	TODOTERRENO	MEDIO AMB	GASOLEO A
FIAT TALENTO	FURGON 9 PLAZAS	DEPORTES	GASOLEO A
RENAULT KANGOO	TURISMO	DEPORTES	GASOLEO A
ANTONIO CARRARO	TRACTOR CEPILLADOR	DEPORTES	GASOLEO A
YAMAHA YOG	CICLOMOTOR	CEMENTER	GASOLINA 95
FORD T CUSTOM	FURGON 9 PLAZAS	E. TALLER	GASOLEO A
YAMAHA XT	MOTOCICLETA	PRO CIVIL	GASOLINA 95
NISSAN TERRANO	TODOTERRENO	PRO CIVIL	GASOLEO A
NISSAN NAVARA	TODOTERRENO	PRO CIVIL	GASOLEO A
MITSUBISHI L200	TODOTERRENO	PRO CIVIL	GASOLEO A
NISSAN TERRANO	TODOTERRENO	PRO CIVIL	GASOLEO A
PIAGGIO X8 250	MOTOCICLETA	PRO CIVIL	GASOLINA 95
PIAGGIO X8 125	MOTOCICLETA	PRO CIVIL	GASOLINA 95
CITROEN JUMPY	FUERGON 6 PLAZAS	PRO CIVIL	GASOLEO A
HONDA SLR 650	MOTOCICLETA	PRO CIVIL	GASOLINA 95
FIAT FULLBACK	TODOTERRENO	PRO CIVIL	GASOLEO A

CVE: 07E4000EFE0B00M7K2Y2B9X6L8
URL Comprobación:
https://sede.alhaurindelatorre.es/
index.php?id=verificacion

FIRMANTE - FECHA
JUAN MANUEL PALMA SUAREZ-ABOGADO - 18/09/2020
serialNumber=S2833002E,CN=Sello de tiempo TS@ - @firma,OU=Secretaría General de Administración Digital,O=Secretaría de Estado de Función Pública,C=ES - 18/09/2020 11:49:50

EXPEDIENTE:: 2020CGEN-00001
Fecha: 21/05/2020
Hora: 00:00
Und. reg:REGISTRO GENERAL

AYUNTAMIENTO
DE
ALHAURÍN DE LA TORRE

MALAGA

EDIFICIO PUNTO INDUSTRIAL
C.P. 29130
TELF. 952 41 71 50
FAX 95 241 33 36

CITROEN NEMO	FURGON CERRADO	PARQUE M	GASOLEO A
PEUGEOT EXPERT	FURGON CERRADO	PARQUE M	GASOLEO A
IVECO DAILY	FURGON CERRADO	MICROACT	GASOLEO A
RENAULT CLIO	TURISMO	SERV SOC	GASOLEO A
CITROEN BERLINGO	TURISMO	TELEVISION	GASOLEO A
RENAULT KANGOO	TURISMO	CULTURA	GASOLEO A
CITROEN BERLINGO	FURGON CERRADO	CULTURA	GASOLEO A
CITROEN C4 AIRCROSS	TURISMO	ALCALDIA	GASOLEO A

Al hilo de lo expuesto, ***la JCCPE en su informe 42/2017***, **en intepretación del artículo 118.3 de la LCSP,** viene a concluir:

> *"La ley no contempla una limitación a la celebración de contratos menores con un mismo operador económico cuando las prestaciones objeto de los mismos sean cualitativamente diferentes y no formen una unidad. Por ello, fuera de los casos de alteración fraudulenta del objeto del contrato, sí es posible celebrar otros contratos menores con el mismo contratista, pero en este caso habrá de justificarse adecuadamente en el expediente que no se dan las circunstancias prohibidas por la norma."*

C.I.F. P-2900700-B

En la segunda de sus consideraciones jurídicas literalmente dice:

> *"2.Es precisamente en este último punto donde surge la duda a la entidad consultante. La interpretación literal de esta condición llevaría a la conclusión de que, una vez realizado un contrato menor por un contratista, éste ya no podría volver a ejecutar otro contrato menor si con ello supera el límite definido en el precepto sin que, por otro lado, la ley limite el periodo o el tipo de contrato a que se refiere la citada limitación. Tal conclusión representa un exceso sobre la finalidad de la norma en sí misma porque supone una restricción exagerada del propio principio de concurrencia, produciendo un resultado completamente irregular. En este sentido, si bien es cierto que en el marco de la contratación directa singularizada que representa el contrato menor la concurrencia no es un principio exigible en la selección del contratista, en el conjunto de contratos menores que se pueden adjudicar en un determinado ente público a lo largo del tiempo la limitación que aneja la interpretación literal del precepto resulta desproporcionada, al impedir de manera absoluta el acceso a otros contratos menores a aquellos que ya*

CVE: 07E4000EFE0B00M7K2Y2B9X6L8
URL Comprobación:
https://sede.alhaurindelatorre.es/
index.php?id=verificacion

FIRMANTE - FECHA
JUAN MANUEL PALMA SUAREZ-ABOGADO - 18/09/2020
serialNumber=S2833002E,CN=Sello de tiempo TS@ - @firma,OU=Secretaría General de Administración Digital,O=Secretaría de Estado de Función Pública,C=ES - 18/09/2020 11:49:50

EXPEDIENTE:: 2020CGEN-00001
Fecha: 21/05/2020
Hora: 00:00
Und. reg:REGISTRO GENERAL

AYUNTAMIENTO
DE
ALHAURÍN DE LA TORRE

MALAGA

EDIFICIO PUNTO INDUSTRIAL
C.P. 29130
TELF. 952 41 71 50
FAX 95 241 33 36

C.I.F. P-2900700-B

hayan ejecutado uno anteriormente y superen el umbral legal."

De igual manera la **JCCPE en su informe 41/2017 en interpretación del articulo 118.3 de la LCSP**, viene a concluir;

> *"La ley no contempla una limitación a la celebración de contratos menores con un mismo operador económico cuando las prestaciones objeto de los mismos sean cualitativamente diferentes y no formen una unidad. Por ello, fuera de los casos de alteración fraudulenta del objeto del contrato, sí es posible celebrar otros contratos menores con el mismo contratista, pero en este caso habrá de justificarse adecuadamente en el expediente que no se dan las circunstancias prohibidas por la norma."*

En la tercera de sus consideraciones jurídicas literalmente dice:

> *"Por esta razón, la exigencia de que el contratista no haya suscrito más contratos menores que individual o conjuntamente superen el umbral establecido debe interpretarse de modo que lo que la norma impide no es que se celebren otros contratos menores por el mismo operador económico sin límite alguno, sino que la conducta prohibida y que, por consecuencia, debe ser objeto de la necesaria justificación, consiste en que se celebren sucesivos contratos cuyas prestaciones constituyan una unidad y cuya fragmentación resulte injustificada en dos supuestos: bien por haber existido un previo contrato de cuantía superior al umbral y que, sin embargo, se desgaja sin motivo en otros contratos menores posteriores con prestaciones que debieron formar parte del primer contrato, o bien porque esto se haga fraccionando indebidamente el objeto en sucesivos contratos menores."*

En igual sentido el **Informe 1/2018 de 25 de abril de la Junta de Contratación Administrativa de la Xunta de Galicia** sobre la interpetación del artículo 118.3 de la LCSP.

La Junta repasa distintos pronunciamientos habidos sobre los contratos menores y desarrolla algunas cuestiones no analizadas hasta el momento.
Comienza destacando que el artículo 118 contiene «graves deficiencias» que exigen una interpretación clarificatoria de sus términos y de su contenido ante la inseguridad jurídica que provoca tanto en los operadores públicos como en los privados. Su interpretación literal, a juicio de la Junta, no es suficiente, ya que lleva a resultados contrarios al resto del articulado de la LCSP y a su propia finalidad.

CVE: 07E4000EFE0B00M7K2Y2B9X6L8
URL Comprobación:
https://sede.alhaurindelatorre.es/
index.php?id=verificacion

FIRMANTE - FECHA
JUAN MANUEL PALMA SUAREZ-ABOGADO - 18/09/2020
serialNumber=S2833002E,CN=Sello de tiempo TS@ - @firma,OU=Secretaría General de Administración Digital,O=Secretaría de Estado de Función Pública,C=ES - 18/09/2020 11:49:50

EXPEDIENTE:: 2020CGEN-00001
Fecha: 21/05/2020
Hora: 00:00
Und. reg:REGISTRO GENERAL

AYUNTAMIENTO
DE
ALHAURÍN DE LA TORRE

MALAGA

EDIFICIO PUNTO INDUSTRIAL
C.P. 29130
TELF. 952 41 71 50
FAX 95 241 33 36

C.I.F. P-2900700-B

Procede destacar lo siguiente:

En relación a los Elementos objetivos.
El artículo 118.3 no ha de interpretarse, considera la Junta, como una regla prohibitiva independiente y autónoma (no «repetir» contratista), sino como una precisión de la regla que le antecede, referida a la prohibición de fraccionamiento. Se trataría, dice la Junta, de «elevar las exigencias de motivación y justificación de las reglas legales» ya existentes sobre el objeto y valor estimado. No de establecer una regla limitativa independiente por el mero hecho de tener concertados contratos menores anteriormente.

Conforme a la LCSP, los contratos menores no requieren de formalización. Al respecto, la Junta interpreta que por contrato «suscrito» debe entenderse contrato perfeccionado mediante el consentimiento de las partes (concurso de oferta y aceptación sobre la causa y la cosa, con arreglo al Código Civil).

Se le consulta también a la Junta si computan a estos efectos las empresas vinculadas o las empresas que concurren en UTE. La Junta responde remitiendo a su previo criterio, según el cual la existencia de fraccionamiento viene determinada no por el número de adjudicatarios, por pertenecer a un mismo grupo o por participar en UTE, sino por la identidad de objeto contractual.

En relación a los Elementos subjetivos.
Por lo que respecta a la determinación de los sujetos, entidades y órganos que abarcan el cálculo de los límites cuantitativos del artículo 118.3, y siguiendo su propio criterio, esta Junta sostiene que el fraccionamiento ilícito es independiente del número de órganos de contratación o de unidades funcionales que intervengan en una adjudicación. Esto le lleva a concluir que cada órgano de contratación o cada unidad funcional separada debe comprobar, dentro de su propio ámbito, que está justificada en el expediente la ausencia de un fraccionamiento ilícito del objeto contractual.

En cuanto a los Elementos temporales.
La Junta se inclina por considerar que el periodo temporal que debe tenerse en cuenta es el ejercicio presupuestario, por ser el de referencia para las actividades de control de la normativa presupuestaria y contractual.

Por último, para la Junta, la motivación de la necesidad del contrato y justificación de la no alteración de su objeto debe producirse antes de la aprobación del gasto.

B.4) En relación al apartado cuarto denominado "URGENTE NECESIDAD DEL SERVICIO A REALIZAR (PENDIENTE PLIEGO DE CONTRATACIÓN)".

CVE: 07E4000EFE0B00M7K2Y2B9X6L8
URL Comprobación:
https://sede.alhaurindelatorre.es/
index.php?id=verificacion

FIRMANTE - FECHA
JUAN MANUEL PALMA SUAREZ-ABOGADO - 18/09/2020
serialNumber=S2833002E,CN=Sello de tiempo TS@ - @firma,OU=Secretaría General de Administración Digital,O=Secretaría de Estado de Función Pública,C=ES - 18/09/2020 11:49:50

EXPEDIENTE:: 2020CGEN-00001
Fecha: 21/05/2020
Hora: 00:00
Und. reg:REGISTRO GENERAL

AYUNTAMIENTO
DE
ALHAURÍN DE LA TORRE

MALAGA

EDIFICIO PUNTO INDUSTRIAL
C.P. 29130
TELF. 952 41 71 50
FAX 95 241 33 36

C.I.F. P-2900700-B

Se hace referencia a una serie de terceros, cuyos servicios vienen siendo abonados como propuestas de gastos, contratos menores. Se informa por el órgano de control, que en el concepto se hace constar *"urgente necesidad del servicio (pendiente pliego de contratación)"*, se afirma igualmente que tales servicios y suministros deben reconducirse a la contratación ordinaria.

Las incidencias que se relacionan en este apartado del informe de intervención, en no pocos casos, vienen referidas a los mismos terceros y las mismas propuestas de gastos que se relacionan el apartado tercero anterior, con lo que se reitera la causística, por lo que lo expuesto en el expositivo precedente sirve para el presente.

No se discute, con carácter general, lo acertado de tal afirmación, esto es la oportunidad de activar la contratación ordinaria pendiente. No obstante, como he dejado dicho con anterioridad, resulta prioritario ofrecer datos suficientes para poder determinar si existe o no una alteración o fraccionamiento del objeto del contrato.

En efecto, se trata de conocer si cada uno de los contratos de cada uno de los terceros, tienen el mismo objeto, y si aún teniendo el mismo objeto hay unidad funcional.

Nuevamente procede traer a colación los informes de la JCCPE números 41/2017, 42/2017 y 5/2018, así como las instrucciones de la propia OIReScon en relación a la limitación de contratos para con mismo adjudicatario teniendo en cuenta lo relativo al objeto de los contratos, y lo relativo a la Unidad Funcional Organizativa y la Unidad Funcional Técnica y Económica.

Por otro lado, en última instancia, se hace preciso traer a colación, la realidad de la asesoría jurídica y de la contratación en particular. En la actualidad, está siendo atendida por tres personas, un técnico y dos administrativos. Durante el año 2019 venía siendo atendida por un solo técnico y dos administrativos. Si bien es cierto que la situación que se cita no está positivizada en cuanto causa de excusión, no es menos cierto que es real tal situación, y que resulta del todo punto imposible, atender la demanda de trabajo, al ritmo de la demanda de servicios y suministros existente.

El retraso en la redacción de pliegos tanto administrativos, como técnicos, motivado por la falta de recursos humanos de técnicos en numerosos departamentos municipales. Surgen cuestiones que han de ser estudiadas y analizadas en profundidad, aumento de salarios estipulados por el gobierno, y que se ven postergadas por tal falta de medios. Surgen incidencias en definitiva que escapan al gestor y por contra persiste la necesidad de seguir prestando el servicio en aras de satisfacer el interés público.

CVE: 07E4000EFE0B00M7K2Y2B9X6L8
URL Comprobación:
https://sede.alhaurindelatorre.es/
index.php?id=verificacion

FIRMANTE - FECHA
JUAN MANUEL PALMA SUAREZ-ABOGADO - 18/09/2020
serialNumber=S2833002E,CN=Sello de tiempo TS@ - @firma,OU=Secretaría General de Administración Digital,O=Secretaría de Estado de Función Pública,C=ES - 18/09/2020 11:49:50

EXPEDIENTE:: 2020CGEN-00001
Fecha: 21/05/2020
Hora: 00:00
Und. reg:REGISTRO GENERAL

AYUNTAMIENTO
DE
ALHAURÍN DE LA TORRE

MALAGA

EDIFICIO PUNTO INDUSTRIAL
C.P. 29130
TELF. 952 41 71 50
FAX 95 241 33 36

B.5) En relación al apartado quinto denominado "EXPEDIENTES DE PROPUESTAS DE GASTO CON ASOCIACIONES SIN ÁNIMO DE LUCRO"

Se hace mención a diez asociaciones, y se afirma que constan en el anexo de subvenciones nominativas del prespuesto, a reglón seguido, sin cuestionarse el derecho a contratar con una asociación que es a su vez beneficiaria de una subvención, se duda de la legalidad de la contratación sobre la base de no constar acreditada la falta de planificación, y no haber solicitado tres presupuestos.

Nuevamente, habría de verificarse, como punto de partida, si se quiere, como primera actuación a realizar, si tales asociaciones finalmente han recibido tales subvenciones.

En relación a la exigencia de los tres presupuestos, ya se dijo en las consideraciones generales que precisamente, tal exigencia era una novedad de introducida por la OIReScon, no prevista en la LCSP. No obstante, la propia OIReScon, en cuanto a esta exigencia puso de manifiesto que si bien el órgano de contratación debía solicitar, al menos, tres presupuestos, y si ello no era posible, había de dejar constancia en el expediente de tal extremo. Así habría de verificarse si tales asociaciones tienen exclusividad por ser los únicos que realizan tal actividad, para poder concluir si se está ante un mal uso del contrato menor o no.

C.I.F. P-2900700-B

Asimismo, la nota aclaratoria de la propia OIReScon que sobrevino días después, puso de manifiesto que es posible justificar motivadamente la no procedencia de tal petición de ofertas cuando dicho trámite no contribuya al fomento del principio de competencia, o bien, dificulte, impida o suponga un obstáculo para cubrir de forma inmediata las necesidades que en cada caso motiven el contrato menor.

Todas estas circunstancias han de ser comprobadas y constatadas y en la medida que resulten ciertas, podrá realizarse una adecuada valoración en relación a si se está abusando del contrato menor o no.

B.6) En relación al apartado sexto denominado "CONOCIMIENTO DEL CONTENIDO DE ESTE INFORME POR LOS GESTORES, INFORMES DIARIOS NO SUSPENSIVOS".

Dado que quien suscribe no es gestor de propuesta de gasto alguna, en momento alguno le ha sido remitida observación o reparo alguno.

No obstante lo anterior, en el correlativo, se transcribe parte de lo que entiendo debe ser el informe que viene presentado el señor interventor en las propuestas de gasto.

CVE: 07E4000EFE0B00M7K2Y2B9X6L8
URL Comprobación:
https://sede.alhaurindelatorre.es/
index.php?id=verificacion

FIRMANTE - FECHA
JUAN MANUEL PALMA SUAREZ-ABOGADO - 18/09/2020
serialNumber=S2833002E,CN=Sello de tiempo TS@ - @firma,OU=Secretaría General de Administración Digital,O=Secretaría de Estado de Función Pública,C=ES - 18/09/2020 11:49:50

EXPEDIENTE:: 2020CGEN-00001
Fecha: 21/05/2020
Hora: 00:00
Und. reg:REGISTRO GENERAL

AYUNTAMIENTO
DE
ALHAURÍN DE LA TORRE

MALAGA

EDIFICIO PUNTO INDUSTRIAL
C.P. 29130
TELF. 952 41 71 50
FAX 95 241 33 36

C.I.F. P-2900700-B

En el marco descrito anteriormente, esto es, que la asesoría jurídica no interviene en los expedientes de propuestas de gasto, y en términos generales, cabe reproducir aquí nuevamente cuanto se ha manifestado en el apartado datos generales. Esto es, el caballo de batalla por lo que respecta a la contratación menor, se sitúa en el apartado tercero del tal mentado artículo 118 de la LCSP.

Ya se ha visto la disparidad de criterios interpretativos en torno al mismo, y a lo largo de este informe se ha hecho referencia a los informes de la JCCPE números 41/2017, 42/2017 y 5/2018, al Informe de la Junta Consultiva de Galicia, informe número 1/2018, incluso se ha transcrito literalmente parte de ellos.

Esta diversidad de interpretaciones, ponen de manifiesto la situación de inseguridad jurídica en la que desarrollan su labor los diferentes operadores.

B.7) En relación al apartado octavo denominado "OTROS ASPECTOS RELATIVOS AL CONTRATO MENOR".

En el referido apartado se recogen hasta doce apartados de temática muy diversa. Del análisis de la Providencia de alcaldía de fecha 31/08/2020, se observa que ha sido solicitado a los diferentes gestores de las diversas Propuestas de Gastos, informe sobre los citados apartados. En tales informes, entiendo, se darán las oportunas explicaciones, en tanto que gestores de compra, y sobre la base de la documentación que los mismos poseen.

SEGUNDO.- Petición de la Alcaldía para que informe en relación con el **apartado 5.3 del punto primero del informe, denominado "Actuaciones de control permanente informe de control financiero al ejercicio 2019 con ocasión de la aprobación de la Cuenta General 2019** referido a NÓMINAS Y DEMÁS ASPECTOS DE PERSONAL.

En tanto que en la citada providencia se interesa de doña María del Carmen Marín Sánchez informe en relación a este punto, y en tanto que se ha dejado interesado en la providencia el visto bueno del funcionario que suscribe a lo informado por la citada señora Marín Sánchez, entiendo que con el citado visto bueno se da cumplimiento a la concreta petición de informe sobre este punto, visto bueno en los términos que se especifican en el último de los apartados de este informe.

TERCERO.- Petición de la Alcaldía para que informe en relación con los **apartados 1, 2, 4, 7, 10, 17, 21 y 24 del punto tercero del informe, denominado "Actuaciones de control permanente informe de control financiero al ejercicio 2019 con ocasión de**

CVE: 07E4000EFE0B00M7K2Y2B9X6L8
URL Comprobación:
https://sede.alhaurindelatorre.es/
index.php?id=verificacion

FIRMANTE - FECHA
JUAN MANUEL PALMA SUAREZ-ABOGADO - 18/09/2020
serialNumber=S2833002E,CN=Sello de tiempo TS@ - @firma,OU=Secretaría General de Administración Digital,O=Secretaría de Estado de Función Pública,C=ES - 18/09/2020 11:49:50

EXPEDIENTE:: 2020CGEN-00001
Fecha: 21/05/2020
Hora: 00:00
Und. reg:REGISTRO GENERAL

AYUNTAMIENTO
DE
ALHAURÍN DE LA TORRE

MALAGA

EDIFICIO PUNTO INDUSTRIAL
C.P. 29130
TELF. 952 41 71 50
FAX 95 241 33 36

C.I.F. P-2900700-B

la aprobación de la Cuenta General 2019 referido a ASPECTOS ADICIONALES según lo transcrito en 32.1 del R.D. 424/2017 de 28 abril.

APARTADO 1.- Quién suscribe desconoce el detalle de la incidencia reflejada en el correlativo.

APARTADO 2.- Salvo error u omisión, en la asesoría juridica municipal, departamento gestor de los expedientes de contratación (excepto la contratación menor), y en relación a los servicios prestados por Fundación la Esperanza, constan los siguientes:

- Expediente contratación 7/2010. Gestión mediante concesión del servicio público Atención Temprana. Adjudicado definitivamente mediante acuerdo de la Junta de Gobierno Local de fecha 18/06/2010 al punto 39 del orden del día. Formalizado contrato en fecha 9/07/2010, por plazo de cinco años prorrogables por otros cinco años.

  Bien es cierto que no existe resolución administrativa expresa que de forma expresa, admitáse la redundancia, haya acordado la prórroga del contrato. Ahora bien, debemos contextualizar la situación. Como se ve se trata de la prestación de un servicio relativo al área de servicios sociales, con lo que ello de por sí supone en orden a su naturaleza y los receptores del mismo. En segundo lugar, los otros dos servicios (se describen a continuación) sí cuentan con una resolución administrativa que de forma expresa acuerda la prórroga de los contratos. En tercer lugar, bien es cierto que la legislación vigente al momento de la adjudicación, la Ley 30/2007, establecía que la prórroga debia acordarse por el órgano de contratación, siendo obligatoria para el empresario, sin que pudiese producirse por el consentimiento tácito de las partes.

  Se entiende que la Ley pretende, por un lado, que quede constancia de la voluntad del órgano de contratación de que opere la prórroga, y por otro lado, evitar que la administración se vea abocada a una situación de prórroga no querida ni deseada. En el caso presente, parece clara la predisposicion de la Administración a que opere la prórroga (en el PCAP y el propio contrato se recoje tal posibilidad), la propia duración del contrato incialmente prevista (cinco años) y la duración de la posible prórroga (otros cinco años) nos pone de manifiesto la importancia del servicio y la necesidad de su prestación, como se ha dejado dicho, en los otros dos servicios, se ha acordado la prórroga. Todo lo anterior, lleva a la afirmación

CVE: 07E4000EFE0B00M7K2Y2B9X6L8
URL Comprobación:
https://sede.alhaurindelatorre.es/
index.php?id=verificacion

FIRMANTE - FECHA
JUAN MANUEL PALMA SUAREZ-ABOGADO - 18/09/2020
serialNumber=S2833002E,CN=Sello de tiempo TS@ - @firma,OU=Secretaría General de Administración Digital,O=Secretaría de Estado de Función Pública,C=ES - 18/09/2020 11:49:50

EXPEDIENTE:: 2020CGEN-00001
Fecha: 21/05/2020
Hora: 00:00
Und. reg:REGISTRO GENERAL

AYUNTAMIENTO
DE
ALHAURÍN DE LA TORRE

MALAGA

EDIFICIO PUNTO INDUSTRIAL
C.P. 29130
TELF. 952 41 71 50
FAX 95 241 33 36

que el Ayuntamiento, el órgano de contratación, sí desea y quiere la prestación del servicio.

La situación de precariedad, cobra otra dimensión en su análisis crítico legal, si se tiene en cuenta el contexto descrito, y es que el actual adjudicatario, en su día fue seleccionado, siguiendo el procedimiento legalmente establecido en la ley de contratos vigente, y con plena garantía de los pincipios que informam la contratación. No se está, pues ante un servicio de prestación caprichosa, ni ante un servicio no adjudicado. Ni con ello en situación de falta de procedimiento de adjudicación alguno.

- Expediente contratación 8/2010. Gestión mediante concesión del servicio público Centro Ocupacional y Unidad Estancias Diurnas. Adjudicado definitivamente mediante acuerdo de la Junta de Gobierno Local de fecha 18/06/2010 al punto 40 del orden del día. Formalizado contrato en fecha 9/07/2010, por plazo de cinco años, prorrogables por otros cinco años. Acordada la prórroga mediante acuerdo de Junta de Gobierno Local de fecha 3/06/2016 al punto 14 del orden del día hasta el día 6/06/2021.

C.I.F. P-2900700-B

- Expediente contratación 9/2010. Gestión mediante concesión del servicio público Residencia Gravemente Afectados. Adjudicado definitivamente mediante acuerdo de la Junta de Gobierno Local de fecha 18/06/2010 al punto 40 del orden del día. Formalizado contrato en fecha 9/07/2010, por plazo de cinco años, prorrogables por otros cinco años. Acordada la prórroga mediante acuerdo de Junta de Gobierno Local de fecha 3/06/2016 al punto 1 del orden del día hasta el día 6/06/2021.

APARTADO 4.- En realidad se trata del expediente de contratación 22/2016 que tiene por objeto el servicio de mantenimiento y control del aparcamiento público Plaza España. Bien es cierto Io anterior, ahora bien, no es menos cierto la voluntad del órgano de contratación y del Ayuntamiento de regularizar la referida situación de precariedad. El contrato se formalizó en fecha 3/08/2017 y se prevía un plazo de ejecución de un año con posibilidad de prórroga de una anualidad más En este caso concreto, el juego de las fechas y las carencias en la dotación de personal en el negociado de contratación, con la excesiva sobercarga de trabajo, ayudan a entender la situación de precariedad.

No obstante lo anterior, no ha de perderse de vista la necesidad que se pretendía satisfacer con la presente contratación, concretamente la mejora de las condiciones de

CVE: 07E4000EFE0B00M7K2Y2B9X6L8
URL Comprobación:
https://sede.alhaurindelatorre.es/
index.php?id=verificacion

FIRMANTE - FECHA
JUAN MANUEL PALMA SUAREZ-ABOGADO - 18/09/2020
serialNumber=S2833002E,CN=Sello de tiempo TS@ - @firma,OU=Secretaría General de Administración Digital,O=Secretaría de Estado de Función Pública,C=ES - 18/09/2020 11:49:50

EXPEDIENTE:: 2020CGEN-00001
Fecha: 21/05/2020
Hora: 00:00
Und. reg:REGISTRO GENERAL

AYUNTAMIENTO
DE
ALHAURÍN DE LA TORRE

MALAGA

EDIFICIO PUNTO INDUSTRIAL
C.P. 29130
TELF. 952 41 71 50
FAX 95 241 33 36

C.I.F. P-2900700-B

movilidad de los ciudadanos, solventando los problemas derivados de la escasez de aparcamientos en superficie.

De igual manera, no ha de perderse de vista que el precio al público usuario, viene garantizado por la vigencia de la ORDENANZA REGULADORA DEL PRECIO PÚBLICO POR EL SERVICIO DE APARCAMIENTO MUNICIPAL SITO EN PLAZA DE ESPAÑA. Que el adjudicatario está en precario, es cierto, no se niega, ahora bien, no debemos olvidar en el contexto que se acaba de describir, que tal adjudicatario, en su día fue seleccionado, siguiendo el procedimiento legalmente establecido en la ley de contratos vigente, y con plena garantía de los pincipios que informam la contratación. No se está, pues ante un servicio de prestación caprichosa, ni ante un servicio no adjudicado. Ni con ello en situación de falta de procedimiento de adjudicación alguno.

APARTADO 7.- Con carácter previo, poner de manifiesto que la Asesoría Jurídica, no es departamento gestor de los expedientes de subveciones, su intervención se limita a la emisión de informe jurídico, en tanto que al ser subveciones nominativas previstas en el Presupuesto, su concesión se canaliza a través de convenios siguiendo el dictado del artículo 15 de la Ordenanza General de Subvenciones del propio Ayuntamiento, y por mor de lo dispuesto en el artículo 50.2 a) de la Ley 40/2015 de 1 octubre es preceptivo el informe jurídico en relación a la suscripción de convenios.

En relación a la *Publicación de las subvenciones en la BDNS*, en los diferentes informes de la asesoría jurídica, y respecto de las citadas subvenciones nominativas previstas en el presupuesto, se hace mención a lo dispuesto en el artículo 20.2 de la Ley 38/2003 de 17 de noviembre, General de Subvenciones.

En dicho precepto se hace referencia a la información que debe recoger la Base de Datos, concretamente, bases reguladoras, convocatoria, programa, crédito presupuestario, identificación de beneficiarios, importe, ello con la finalidad de promover la transparencia, y servir como instrumento de planificación de políticas púbicas y fundamentalmente a efectos de su publicidad. Todo ello vista la obligación establecida en el artículo 18 de la citada norma.

En el caso de subvenciones nominativas previstas en el presupuesto, en el mismo aparece el beneficiario, su importe, la partida presupustaria, y al ser de concesión directa (artículo 22.2 a) de la LGS, asi como el artículo 9.2.ª) de la Ordenanza Municipal de Subvenciones) no se hace ncecesario convocatoria, ni bases.

Expuesto lo que antecede, y visto el procedimiento de aprobación del prespuesto, puede afirmarse que la finalidad de dar publicidad a las subvenciones, se cumple, no ha de

CVE: 07E4000EFE0B00M7K2Y2B9X6L8
URL Comprobación:
https://sede.alhaurindelatorre.es/
index.php?id=verificacion

FIRMANTE - FECHA
JUAN MANUEL PALMA SUAREZ-ABOGADO - 18/09/2020
serialNumber=S2833002E,CN=Sello de tiempo TS@ - @firma,OU=Secretaría General de Administración Digital,O=Secretaría de Estado de Función Pública,C=ES - 18/09/2020 11:49:50

EXPEDIENTE:: 2020CGEN-00001
Fecha: 21/05/2020
Hora: 00:00
Und. reg:REGISTRO GENERAL

AYUNTAMIENTO
DE
ALHAURÍN DE LA TORRE

MALAGA

EDIFICIO PUNTO INDUSTRIAL
C.P. 29130
TELF. 952 41 71 50
FAX 95 241 33 36

olvidarse que del acuerdo de aprobación se da traslado a la Administración Estatal y Autonómica, se publica de conformidad con lo previsto en la Ley 19/2013, de 9 de diciembre, de transparencia, acceso a la información pública y buen gobierno. Igualmente puede afirmarse que se cumple con la finalidad de servir como instrumento de planificación de políticas públicas, pues por definición el Prespuesto de la Entidad es precisamente el principal instrumento de planificación de tales políticas públicas.

En última instancia según el tenor del artículo 20.4 c) de la LGS, la obligación de suministrar tal información compete a la propia Intervención municipal.

En relación a las *Obervaciones realizadas en relación a momento de suscripción del convenio, formato digital de la documentación, factura de años anteriores.* Bien es cierto que la Ordenanza Municipal General de Subvenciones, recogen lo relativo a dichas circustancias, en todo caso de darse tales deficiencias, habría de analizarse la trascendencia invalidatoria que las mismas tendrían en cuanto a la resolución que acuerda su concesión.

No obstante lo anterior, lo que sí es cierto, es que por los distintos departamentos y en este caso me refiero fundamentalmente al departamento gestor y a la propia INTERVENCIÓN MUNICIPAL, ponen especial cuidado en la justificación de la subvención, esto es, el cumplimiento de las condiciones impuestas, la consecución de objetivos, la rendición de cuentas por parte del beneficiario y en la comprobación de que los gastos sean subvencionables.

C.I.F. P-2900700-B

En relación a los *pagos a voluntarios*, se desconoce por quien suscribe a que se refiere concretamente el informe 1008/2020, ahora bien, partiendo del reconocimiento que el propio informe hace (página 22) del derecho que una entidad de voluntariado, tiene a ser beneficiaria de una subvención, y sobre la base que en tal caso, de conformidad con lo previsto en el artículo 14.2 d) de la Ley 45/2015 de 14 de octubre, de Voluntariado, tiene la entidad la obligación de cubrir los gastos derivados de la prestación del servicio, igualmente tiene la obligación de reembolsar a los voluntarios los gastos que le ocasionen el desarrollo de su actividad. Así, pues habrá de analizarse y concretarse que quiere decir exactamente la expresión “pagos a voluntarios” para poder concluir que se está contraviniendo la norma citada.

APARTADO 10.- Vaya por delante que no está demás que quién sea responsable de verificar el cumplimiento de las obligaciones derivadas del convenio a que se alude, realice tal verificación. En relación a la obligación de entrega de un Polideportivo aún no recibido, cabe manifestar lo siguiente:

CVE: 07E4000EFE0B00M7K2Y2B9X6L8
URL Comprobación:
https://sede.alhaurindelatorre.es/
index.php?id=verificacion

FIRMANTE - FECHA
JUAN MANUEL PALMA SUAREZ-ABOGADO - 18/09/2020
serialNumber=S2833002E,CN=Sello de tiempo TS@ - @firma,OU=Secretaría General de Administración Digital,O=Secretaría de Estado de Función Pública,C=ES - 18/09/2020 11:49:50

EXPEDIENTE:: 2020CGEN-00001
Fecha: 21/05/2020
Hora: 00:00
Und. reg:REGISTRO GENERAL

AYUNTAMIENTO
DE
ALHAURÍN DE LA TORRE

MALAGA

EDIFICIO PUNTO INDUSTRIAL
C.P. 29130
TELF. 952 41 71 50
FAX 95 241 33 36

En la asesoría juridica obra expediente electrónico con referencia 2019 AGEN-00023. Dicho expediente trae causa en la solicitud formulada por la referida Fundación que tuvo entrada en registro general en fecha 2/05/2019 bajo el número 5927 de orden, en la que concretamente solicitaba la resolución mutuo acuerdo del Convenio de fecha 15/06/2018 que tenía por objeto la construcción por parte de la Fundación del citado Polideportivo.

En la referida solicitud de resolución, la Fundación se compretía a la aportación a favor del Ayuntamiento de lo siguiente:

> *"- Las obras ya realizadas y abonadas (señaladas en el punto "SEGUNDO" de la referida solicitud).*
> *- La cantidad de 1.300.000 (un millón trescientos mil) euros en efectivo.*
> *- La cesión del crédito reconocido judicialmente contra la entidad "Áridos Alhaurín de la Torre, S.L." señalado en la mencionada solicitud.*
> *- Los fondos dinerarios y derechos que la mencionada Fundación disponga a la finalización del proceso de liquidación de la misma cuando se proceda a su extinción.*
> *Todo ello con el objeto de que pueda acometerse por este Ayuntamiento las actuaciones que conforman las obligaciones atribuidas a la referida Fundación contempladas en el mencionado convenio, renunciando esta al mismo tiempo a los derechos derivados del citado Convenio."*

C.I.F. P-2900700-B

En el citado expediente, una vez acordado su inicio mediante Providencia del Alcalde por sustitución de fecha 3/05/2019, sobrevino informe de la Oficina Técnica Municipal de fecha 6/05/2019 en el que se afirmaba literalmente lo siguiente:

> *"Así pues, y a la vista de todo lo anterior, se entiende que la oferta realizada por la Fundación en su escrito con registro nº. 201900005927, es adecuada y suficiente para cubrir el coste total de un polideportivo cubierto, eso sí, con las características y superficie que se han indicado en este informe."*

A la vista de ello, por la asesoría juridica se emite informe propuesta en la que tras analizar jurídicamente la solicitud, propone entre otros, la adopción del siguiente acuerdo:

> *"SEGUNDO. Aprobar la propuesta de resolución mediante mutuo acuerdo del Convenio suscrito en fecha 15 de junio de 2018 por este Ayuntamiento de Alhaurín de la Torre con la*

CVE: 07E4000EFE0B00M7K2Y2B9X6L8
URL Comprobación:
https://sede.alhaurindelatorre.es/
index.php?id=verificacion

FIRMANTE - FECHA
JUAN MANUEL PALMA SUAREZ-ABOGADO - 18/09/2020
serialNumber=S2833002E,CN=Sello de tiempo TS@ - @firma,OU=Secretaría General de Administración Digital,O=Secretaría de Estado de Función Pública,C=ES - 18/09/2020 11:49:50

EXPEDIENTE:: 2020CGEN-00001
Fecha: 21/05/2020
Hora: 00:00
Und. reg:REGISTRO GENERAL

AYUNTAMIENTO
DE
ALHAURÍN DE LA TORRE

MALAGA

EDIFICIO PUNTO INDUSTRIAL
C.P. 29130
TELF. 952 41 71 50
FAX 95 241 33 36

C.I.F. P-2900700-B

"Fundación Social y Medioambiental de las Canteras de Alhaurín de la Torre" (solicitud presentada en fecha 2 de mayo de 2019, y con número de registro de entrada 201900005927) en los términos previstos en la misma, autorizándose al Sr. Alcalde, o en quien este delegue, para la redacción y firma de la resolución del mismo"

En cumplimiento de lo previsto en el articulo 10.1 del Real Decreto 424/2017, de 28 de abril, por el que se regula el régimen jurídico del control interno en las entidades del Sector Público Local, se dio traslado del expediente a la Intervención municipal. Por el señor interventor se emite informe con referencia 495/2019 en fecha 8/05/2019 en el que advierte que aceptar la solicitud formulada por la Fundación, conlleva un riesgo que puede traducirse en un menoscabo de la hacienda pública.

A la vista del citado informe, se emite nuevo informe por la asesoría jurídica municipal fechado en 9/05/2019 en el que se propone rechazar la propuesta de resolución realizada por la Fundación.

El citado expediente permanece inconcluso a fecha del presente informe.

Siendo que permance vigente a día de hoy la obligación de la Fundación para con el Ayuntamiento, se está en condiciones de exigir el cumplimiento de la misma por los cauces que se estimen procedentes.

Por lo demás, y como se anunciaba al principio de este expositivo, más que abrir un expediente, se trata de verificar por la concejalía responsable, el cumplimiento de las obligaciones contraídas por la Fundación.

APARTADO 17.- Si bien es cierto que en la providencia de alcaldía se interesa de quien suscribe, informe en relación a tal cuestión, poco puede decirse al respecto, por cuanto no se trata de expediente en el que esta asesoría juridica haya tenido intervención, por otra parte, a la hora de emitir el presente, no se tiene más documentación que el propio informe de control financiaro 18/2020.

En tal estado de cosas, y del tenor literal del informe de intervención citado, parece que no se pone en duda la existencia de la obligación de aportación municipal a la entidad Torrevisión. Tampoco se pone en duda la legalidad del proceso de constitución de Torrevisión como entidad societaria, ni del proceso de aprobación de sus estatutos. Como tampoco se pone en duda la legalidad del procedmiento seguido en orden a

CVE: 07E4000EFE0B00M7K2Y2B9X6L8
URL Comprobación:
https://sede.alhaurindelatorre.es/
index.php?id=verificacion

FIRMANTE - FECHA
JUAN MANUEL PALMA SUAREZ-ABOGADO - 18/09/2020
serialNumber=S2833002E,CN=Sello de tiempo TS@ - @firma,OU=Secretaría General de Administración Digital,O=Secretaría de Estado de Función Pública,C=ES - 18/09/2020 11:49:50

EXPEDIENTE:: 2020CGEN-00001
Fecha: 21/05/2020
Hora: 00:00
Und. reg:REGISTRO GENERAL

AYUNTAMIENTO
DE
ALHAURÍN DE LA TORRE

MALAGA

EDIFICIO PUNTO INDUSTRIAL
C.P. 29130
TELF. 952 41 71 50
FAX 95 241 33 36

C.I.F. P-2900700-B

configurar la participación de este Ayuntamiento en el referido ente societario. A esta asesoría juridica le constan tales extremos, como consecuencia de diversos procedimientos judiciales seguidos y en los que el Ayuntamiento de Alhaurin de la Torre ha sido parte procesal, en relación a determinadas impugnaciones de modificación de sus estatuos o nombramiento de los representantes del Ayuntamiento en los diferentes órganos societarios.

Al parecer por la intervención se echa en falta la existencia de expediente que justifique las transferencias (aportaciones municipales) que se vienen realizando, sin entrar en el análisis detallado de tal incidencia, por las razones expuestas al principio de este expositivo, tal cuestión quedaria plenamente resuelta documentando en el correspondiente expediente las exigencias contenidas en la Base 53 de las BEP.

Finalmente, y en relación a las dudas que plantea el informe en relación a la necesidad de disolver la referida entidad de conformidad a lo establecido en la LOEPSF, se desconoce las razones que lleva a la intervención a plantear tal escenario, en tanto no se expresa la razón de tal afirmación.

APARTADO 21.- En el correlativo se pone de manifiesto por la Intervención la existencia de un acuerdo de declaración de responsabilidad tributaria de carácter solidiario al amparo del artículo 42.2 b) de la Ley General Tributaria.

Desconozco el pormenor de tal incidencia en lo que a la tramitación del referido expediente haya podido suceder en tanto que no es materia que competa a la asesoría jurídica, más bien parece del área de intervención. No obstante y fuese cual fuese tal por menor, lo cierto y verdad es que existe un acuerdo de la Administración Tributaria estatal, por el que se declara responsable tributario al Ayuntamiento con carácter solidario, por no haber atendido una determinada orden de embargo.

Frente a tal acto administrativo, firme al parecer, sólo procedería poner en marcha los procedimientos de revisión previstos en el Título V de la LGT, a fin de declarar bien su nulidad bien la anulabilidad y ello siempre que exista causa legal. No se escapa la dificultad de prosperabilidad de los mismos habida cuenta el carácter extraordinario de tales remedios revisorios.

Igualmente, habida cuenta la solidaridad de la deuda, procede reclamar al inicialmente responsable tributario la cantidad que el Ayuntamiento haya tenido que soportar.

APARTADO 24.- En cuanto a la rendición de cuentas en relación a los convenios suscritos por el Ayuntamiento.

CVE: 07E4000EFE0B00M7K2Y2B9X6L8
URL Comprobación:
https://sede.alhaurindelatorre.es/
index.php?id=verificacion

FIRMANTE - FECHA
JUAN MANUEL PALMA SUAREZ-ABOGADO - 18/09/2020
serialNumber=S2833002E,CN=Sello de tiempo TS@ - @firma,OU=Secretaría General de Administración Digital,O=Secretaría de Estado de Función Pública,C=ES - 18/09/2020 11:49:50

EXPEDIENTE:: 2020CGEN-00001
Fecha: 21/05/2020
Hora: 00:00
Und. reg:REGISTRO GENERAL

AYUNTAMIENTO
DE
ALHAURÍN DE LA TORRE

MALAGA

EDIFICIO PUNTO INDUSTRIAL
C.P. 29130
TELF. 952 41 71 50
FAX 95 241 33 36

C.I.F. P-2900700-B

La Ley 40/2018 de 1 de octubre, Régimen Jurídico del Sector Público, establece expresamente la obligación de las entidades del Sector Público de remitir electrónicamene al Tribunal de Cuentas u órgano externo de fiscalización de la correspondiente comunidad autónona, aquellos convenios cuyos compromisos económicos asumidos superen los 600.000 euros, así como la de comunicar las modificaciones, prórrogas o variaciones de plazos, alteración de los importes de los compromisos asumidos y la extinción de los convenios suscritos.

Por lo que respecta a las entidades locales, la informacion y documentación ha de ser remitida por procedimiento telemático a través de la Plataforma de Rendición de Cuentas de las Entidades Locales.

La asesoría jurídica salvo contadísimas excepciones, no tramita ni gestiona expedientes tendentes a la suscripción de un convenio, su intervención se limita a emitir el preceptivo informe juridico. Los expedientes relativos a los diferentes convenios, son tramitados y gestionados por cada departamento.

Canalizar la información a fin que, por quien se determine, proceda a cumplimentar la remisión telemática de la información y documentación es tarea a realizar, si bien de la lectura del informe de control, parece darse a entender que la tarea de rendición de cuentas compete a la intervención municipal, así lo da a entender la frase *"Todos los departamentos deberán remitir los que hayan suscrito en el periodo que se determine..."*.

CUARTO.- Petición de la Alcaldía para que de el **visto bueno al informe indicado en el punto 1 de esta providencia.**

En el punto 1 de la providencia se interesa de la funcionaria María del Carmen Marín Sánchez a fin que emita informe sobre el punto primero del informe referido a NÓMINAS Y DEMÁS ASPECTOS DE PERSONAL; así como en relación al apartado 8.5 del punto segundo del informe referido a CONTRATOS MENORES, y en relación con los apartados 2, 6, 18 y 22 del punto tercero del informe referido a Aspectos Adicionales.

Salvo mejor criterio, no resulta exigible el visto bueno de quien suscribe, en tanto que los informes que emita la funcionaria responsable de personal gozan de validez por sí mismos, cuestión que jamás ha sido puesta entredicho por los diferentes filtros de control de la legalidad de este Ayuntamiento, en cada uno de los múltiples informes que ha emitido a lo largo de varios años, siendo por otra parte que como responsable del

CVE: 07E4000EFE0B00M7K2Y2B9X6L8
URL Comprobación:
https://sede.alhaurindelatorre.es/
index.php?id=verificacion

FIRMANTE - FECHA
JUAN MANUEL PALMA SUAREZ-ABOGADO - 18/09/2020
serialNumber=S2833002E,CN=Sello de tiempo TS@ - @firma,OU=Secretaría General de Administración Digital,O=Secretaría de Estado de Función Pública,C=ES - 18/09/2020 11:49:50

EXPEDIENTE:: 2020CGEN-00001
Fecha: 21/05/2020
Hora: 00:00
Und. reg:REGISTRO GENERAL

AYUNTAMIENTO
DE
ALHAURÍN DE LA TORRE

MALAGA

EDIFICIO PUNTO INDUSTRIAL
C.P. 29130
TELF. 952 41 71 50
FAX 95 241 33 36

citado departamento, dispone de la documentación necesaria para la confección del mismo.

No obstante lo anterior, y a fin de no dejar desatendida la orden contenida en la providencia de marras, el visto bueno que se da alcanza exclusivamente a los aspectos jurídicos del mismo, no así en cuanto a las cuestiones fácticas en tanto son comprobaciones que competen al departamento de personal, escapando al conocimiento de quien suscribe. Asimismo ha de tenerse en cuenta y enmarcar el visto bueno que se da, en el hecho de que la única documentación que dispone quien suscribe, al momento de visar el informe de la responsable de personal es el informe de intervención F-1008/2020 y el propio informe de la responsable de personal.

Este es mi informe que se presenta a fin que las alegaciones que el mismo contiene sean tenidas en cuenta, y en su caso, se incorpore al expediente de su razón.

En Alhaurín de la Torre a fecha de la firma electrónica.

Fdo. Juan Manuel Palma Suárez
Letrado municipal

C.I.F. P-2900700-B

CVE: 07E4000EFE0B00M7K2Y2B9X6L8
URL Comprobación:
https://sede.alhaurindelatorre.es/
index.php?id=verificacion

FIRMANTE - FECHA
JUAN MANUEL PALMA SUAREZ-ABOGADO - 18/09/2020
serialNumber=S2833002E,CN=Sello de tiempo TS@ - @firma,OU=Secretaría General de Administración Digital,O=Secretaría de Estado de Función Pública,C=ES - 18/09/2020 11:49:50

EXPEDIENTE:: 2020CGEN-00001
Fecha: 21/05/2020
Hora: 00:00
Und. reg:REGISTRO GENERAL

AYUNTAMIENTO
DE
ALHAURÍN DE LA TORRE

(MALAGA)

Nº Entidad Local 01-29007-5

EDIFICIO PUNTO INDUSTRIAL
C.P. 29130
TELFS. 952 41 71 50
FAX 95 241 33 36

MARÍA DEL CARMEN MARÍN SÁNCHEZ, FUNCIONARIA RESPONSABLE DEL DEPARTAMENTO DE PERSONAL Y RR HH, A LOS EFECTOS PREVISTOS EN EL ART. 172 DEL RD 2568/1986, DE 28 DE NOVIEMBRE, POR EL QUE SE APRUEBA EL REGLAMENTO DE ORGANIZACIÓN, FUNCIONAMIENTO Y RÉGIMEN JURÍDICO DE LAS ENTIDADES LOCALES, EMITE EL SIGUIENTE INFORME

ANTECEDENTES DE HECHO

Visto informe de Intervención, de fecha 24 de julio de 2020, con N.º de Referencia 1008-2020, Asunto, "Actuaciones de control permanente informe de control financiero al ejercicio 2019 con ocasión de la aprobación de la Cuenta General 2019", y que forma parte del Expediente 13168-2020-DCTA-00009.

Vista providencia de Alcaldía, de fecha 31 de Agosto de 2020, mediante la cual se recaba a la funcionaria que suscribe, informe acerca de los extremos referidos en el punto primero del referido informe, así como en relación con el apartado 8.5 del punto segundo y con los apartados 2, 6, 18 y 22 del punto tercero.

C.I.F. P-2900700-B

Examinado el contenido de los citados apartados, se formulan las siguientes ALEGACIONES

PRIMERO.- Respecto al **PUNTO PRIMERO DEL INFORME DE CONTROL FINANCIERO.** Actuaciones de control permanente informe de control financiero el ejercicio 2019 con ocasión de la aprobación de la cuenta general 2019 referido a las **NOMINAS Y DEMÁS ASPECTOS DE PERSONAL, punto 1.1. Productividad mensual**, a modo de preliminar, conviene poner de manifiesto, visto el tenor del informe de intervención n.º 1008/2020, que hubiese sido deseable y aconsejable, que por parte del órgano de control financiero, hubiese consultado y contrastado con los diferentes funcionarios gestores responsables de cada departamento las diversas incidencias que pone de manifiesto, y ello porque, de un lado, se hubiese evitado trabajo doble y pérdidas de tiempo, y de otro lado, se hubiesen aclarado muchas de esas incidencias, evitando así malas interpretaciones que en una lectura interesada pueden dar lugar a juicios de valor erróneos, no sólo sobre la actuación municipal en general, sino también sobre la propia persona que ostenta la jefatura y representación de este Ayuntamiento.

Resaltar que la metodología de la productividad aplicada mensualmente y trimestralmente, está supervisada por el Sr. Alcalde que tiene potestad para ello, lo hace en función de sus competencias para la distribución individual, evaluando a los jefes de servicios y a los habilitados nacionales y mandos intermedios, y del resto proponen su

CVE: 07E4000EFFC000X3Q9I8Y1H0B9
URL Comprobación:
https://sede.alhaurindelatorre.es/index.php?id=verificacion

FIRMANTE - FECHA
MARIA DEL CARMEN MARIN SANCHEZ-Funcionaria Responsable Departamento Personal RRHH - 18/09/2020
JUAN MANUEL PALMA SUAREZ-ABOGADO - 18/09/2020
serialNumber=S2833002E,CN=Sello de tiempo TS@ - @firma,OU=Secretaría General de Administración Digital,O=Secretaría de Estado de Función Pública,C=ES - 18/09/2020 14:51:09

EXPEDIENTE:: 2020CGEN-00001
Fecha: 21/05/2020
Hora: 00:00
Und. reg:REGISTRO GENERAL

AYUNTAMIENTO
DE
ALHAURÍN DE LA TORRE

(MALAGA)

Nº Entidad Local 01-29007-5

EDIFICIO PUNTO INDUSTRIAL
C.P. 29130
TELFS. 952 41 71 50
FAX 95 241 33 36

evaluación los jefes de servicios para con sus subordinados, todo está perfectamente tipificado en una norma aprobada en el pleno del denominado "plan de mejora" y con inclusión en el presupuesto municipal de cada año y su correspondiente aprobación por el pleno municipal, y siempre dentro de la legalidad correspondiente.

La productividad, o más bien, la valoración de su existencia en el desempeño de sus funciones por los funcionarios públicos es necesariamente valorable una vez efectuada su labor en función del cumplimiento de ítems previstos en la norma del meritado plan de mejora, y de la concurrencia de circunstancias directamente relacionadas con el puesto de trabajo, adecuándose la cuantía al grado de cumplimiento.

Con carácter general, el devengo de las retribuciones complementarias, y con ello del complemento de productividad, requiere el efectivo desempeño de las actividades y funciones atribuidas a cada funcionario y, por tanto, la incorporación al servicio activo y su adscripción a un puesto de trabajo, de ahí que estando de vacaciones, o faltando al trabajo por enfermedad no da derecho a ser valorado.

No es una retribución estática y permanente y su percepción puede variar, incrementándose o reduciéndose, e inclusive puede suprimirse atendiendo a la concurrencia o no de los citados elementos recogidos en la norma DEL PLAN DE MEJORA , sin que la diferencia cuantitativa que pueda provocar en las retribuciones de los funcionarios públicos incida en el principio de igualdad o pueda entenderse contraria al carácter unitario de las personas. Tampoco, por tanto, su modificación, sobre todo cuando lo sea precisamente para adecuarse a los criterios establecidos en la norma que determinan su percepción, vulnera ningún tipo de derecho adquirido o va contra la doctrina de los actos propios.

C.I.F. P-2900700-B

Asimismo, prevé el establecimiento, normalmente con carácter anual, a través de los presupuestos anuales o normativa de desarrollo, de los criterios a través de los cuales haya de procederse a la medición de la cuantía individual de dicho complemento; criterios éstos que no necesariamente parece hayan de ser permanentes, antes bien más parece indicar que hayan de variar según cambien, en cada momento, los objetivos perseguidos por cada departamento o unidad administrativa y que puede ser modificada a través de la negociación colectiva y recogida en un Convenio suscrito con los representantes legales de los trabajadores, ratificado en el Pleno y publicado en el BOP.

Abundando más en este apartado, se pone de manifiesto en el presente informe, el complemento de productividad según lo dispuesto por el Real Decreto 861/1986, de 25 de abril, por el que se establece el régimen de las retribuciones de los funcionarios de Administración Local, según el artículo 5.º Complemento de productividad, corresponde al Alcalde o al Presidente de la Corporación la distribución de dicha cuantía entre los diferentes programas o áreas y la asignación individual del complemento de productividad, con sujeción a los criterios que en su caso haya establecido el Pleno, sin perjuicio de las delegaciones que pueda conferir conforme a lo establecido en la Ley 7/1985, de 2 de abril, y debe de estar destinado a retribuir el

CVE: 07E4000EFFC000X3Q9I8Y1H0B9
URL Comprobación:
https://sede.alhaurindelatorre.es/index.php?id=verificacion

FIRMANTE - FECHA
MARIA DEL CARMEN MARIN SANCHEZ-Funcionaria Responsable Departamento Personal RRHH - 18/09/2020
JUAN MANUEL PALMA SUAREZ-ABOGADO - 18/09/2020
serialNumber=S2833002E,CN=Sello de tiempo TS@ - @firma,OU=Secretaría General de Administración Digital,O=Secretaría de Estado de Función Pública,C=ES - 18/09/2020 14:51:09

EXPEDIENTE:: 2020CGEN-00001
Fecha: 21/05/2020
Hora: 00:00
Und. reg:REGISTRO GENERAL

EDIFICIO PUNTO INDUSTRIAL
C.P. 29130
TELFS. 952 41 71 50
FAX 95 241 33 36

AYUNTAMIENTO
DE
ALHAURÍN DE LA TORRE

(MALAGA)

Nº Entidad Local 01-29007-5

especial rendimiento, la actividad extraordinaria y el interés e iniciativa con que el funcionario desempeña su trabajo y que corresponde al Alcalde, en virtud también del art. 41.14.h) del Real Decreto 2568/1986, de 28 de noviembre, por el que se aprueba el Reglamento de Organización, Funcionamiento y Régimen Jurídico de las Entidades Locales.

Los criterios de nuestro Plan de Mejora fueron establecidos por el Pleno del Ayuntamiento y publicados en el BOP, copiado por otros Ayuntamientos como eficaz medida para reducir considerablemente el absentismo, y mejorar la productividad del Departamento y del Ayuntamiento en general, fijada su cuantía total y global en el Presupuesto Municipal cada año, y denominado PLAN DE MEJORA GENERAL + PLAN DE MEJORA DE ALCALDÍA.

Nuestro plan de mejora general + plan de mejora de alcaldía, tanto para personal estatutario como laboral, aprobado por acuerdo de pleno de 8 de febrero de 2013, contempla en su **PUNTO 3º UN PROGRAMA DE PRODUCTIVIDAD DE ALCALDÍA** que pretende retribuir aquellas conductas de los funcionarios y personal laboral de este Consistorio, con el fin de conseguir más y mejores resultados en la organización, mediante el fomento de actividades que suponen una mejora en el rendimiento del trabajador, una actividad extraordinaria o el interés o iniciativa con el que el mismo desempeña su trabajo, todo ello mediante la valoración de unos criterios objetivos de distribución (especial rendimiento, especial interés e iniciativa, volumen de trabajo, eficacia en el trabajo, coordinación y supervisión de carácter especial y trabajos especiales o extraordinarios), valorados de 0 a 10, y con un valor punto de 15 € al mes, con lo cual la asignación del referido complemento no tiene carácter subjetivo desde el momento en que tiene establecidos unos criterios objetivos claramente definidos, aunque cabría decir que de la regulación legal del citado RD 861/1986 resulta, en esencia, que el mencionado complemento de productividad tiene naturaleza subjetiva, (con todas las cautelas que comporta), en tanto que está destinado a retribuir no la tarea en sí, sino la forma o manera en que el empleado público desempeña sus atribuciones, y tampoco lo es de forma discrecional, teniendo en cuenta que siempre es a propuesta del jefe de servicio y con visto bueno del Concejal de área, que son los que conocen de primera mano el trabajo del personal asignado a su cargo y su justificación técnica, por consiguiente, hay que resaltar que la valoración/puntuación no se hace exclusivamente por el Sr. Alcalde, cierto es que es quien marca el aspa en la puntuación propuesta, pero, tal y como se ha indicado con anterioridad, siempre a propuesta del jefe y con visto bueno del concejal de área, que son quienes indican al propio Alcalde la puntuación que consideran debe asignarse a cada criterio, y de ahí el correspondiente valor económico. Con lo cual, a juicio de la funcionaria que suscribe, no hay argumentación para que pueda pensarse que la evaluación está basada en aspectos políticos y mucho menos a que se tilde de arbitraria, está basada en criterio técnico desde que se realiza bajo una puesta en común entre el jefe de servicio con visto bueno del concejal de área que realizan la valoración técnica y el Sr. Alcalde que cumplimenta la correspondiente ficha

C.I.F. P-2900700-B

CVE: 07E4000EFFC000X3Q9I8Y1H0B9
URL Comprobación:
https://sede.alhaurindelatorre.es/index.php?id=verificacion

FIRMANTE - FECHA
MARIA DEL CARMEN MARIN SANCHEZ-Funcionaria Responsable Departamento Personal RRHH - 18/09/2020
JUAN MANUEL PALMA SUAREZ-ABOGADO - 18/09/2020
serialNumber=S2833002E,CN=Sello de tiempo TS@ - @firma,OU=Secretaría General de Administración Digital,O=Secretaría de Estado de Función Pública,C=ES - 18/09/2020 14:51:09

EXPEDIENTE:: 2020CGEN-00001
Fecha: 21/05/2020
Hora: 00:00
Und. reg:REGISTRO GENERAL

EDIFICIO PUNTO INDUSTRIAL
C.P. 29130
TELFS. 952 41 71 50
FAX 95 241 33 36

AYUNTAMIENTO
DE
ALHAURÍN DE LA TORRE

(MALAGA)

Nº Entidad Local 01-29007-5

del referido programa de productividad de Alcaldía, y siempre cómo máximo responsable de personal de todo el Ayuntamiento, es a él a quien corresponde ejercer la coherencia y la cohesión de las productividades de todos los departamentos con su visto bueno, y se termina la valoración con la firma de la meritada ficha por ambas partes.

Se adjunta al presente informe documentación acreditativa del cumplimiento de legalidad del meritado Plan de Mejora;

- Informe jurídico relativo al plan de mejora del personal estatutario y gratificaciones de la policía local. (Anexo I)
- Informe de Intervención relativo al plan de mejora de personal estatutario y gratificaciones de la policía local. (Anexo II)
- Informe jurídico relativo al plan de mejora del personal laboral. (Anexo III)
- Informe de Intervención relativo al plan de mejora del personal laboral. (Anexo IV)

Con respecto a la repetición en cuantía y en el sujeto que percibe el complemento de productividad, puesto de manifiesto en el **apartado b)**, hay que destacar lo siguiente, la evaluación que se realiza cada vez que se le asigna una productividad a un empleado municipal no tiene por qué coincidir, de hecho cada vez que se le asigna una productividad a algún empleado se valoran criterios y puntuaciones diferentes según informe el jefe de servicio con visto bueno del concejal de área correspondiente, otra cosa es que el resultado económico final pueda coincidir de una vez a otra, pero el hecho es que existe una valoración individualizada que garantiza la naturalidad de dicha productividad, basta con mirar las fichas de evaluación para comprobar lo referido, y por otro lado, en cuanto a la repetición del sujeto, todos conocemos las limitaciones, en cuanto a oferta de empleo público y a contratación de personal se refiere, que desde el año 2012 hasta la fecha se han venido imponiendo con las diferente Leyes de Presupuestos Generales del Estado, y la imposibilidad, por tanto, de reponer al personal que se nos ha ido jubilando en los últimos años, teniendo en cuanta que la tasa de reposición de efectivos no ha estado permitida para todos los sectores. Esa carencia de recursos humanos ha hecho que en muchos departamentos los responsables hayan visto la necesidad de asignar trabajo extraordinario a sus empleados a fin de que el servicio que se viene prestando no se vea repercutido por dicha carencia de personal, lo que ha implicado un esfuerzo por parte de los empleados municipales. Según dispone el Estatuto Básico del Empleado Público, el complemento de productividad, "tiene por objeto remunerar el grado de interés, iniciativa o esfuerzo con que el funcionario desempeña su trabajo, y el resultado o resultados obtenidos. Igualmente, las sucesivas Leyes de Presupuestos Generales del Estado vienen indicando que mediante la productividad se retribuirá "el especial rendimiento, la actividad y dedicación extraordinarias y el interés o iniciativa con que se desempeñen los puestos de trabajo", y eso es lo que precisamente se está haciendo, remunerando el

C.I.F. P-2900700-B

CVE: 07E4000EFFC000X3Q9I8Y1H0B9
URL Comprobación:
https://sede.alhaurindelatorre.es/index.php?id=verificacion

FIRMANTE - FECHA
MARIA DEL CARMEN MARIN SANCHEZ-Funcionaria Responsable Departamento Personal RRHH - 18/09/2020
JUAN MANUEL PALMA SUAREZ-ABOGADO - 18/09/2020
serialNumber=S2833002E,CN=Sello de tiempo TS@ - @firma,OU=Secretaría General de Administración Digital,O=Secretaría de Estado de Función Pública,C=ES - 18/09/2020 14:51:09

EXPEDIENTE:: 2020CGEN-00001
Fecha: 21/05/2020
Hora: 00:00
Und. reg:REGISTRO GENERAL

AYUNTAMIENTO
DE
ALHAURÍN DE LA TORRE

(MALAGA)

Nº Entidad Local 01-29007-5

EDIFICIO PUNTO INDUSTRIAL
C.P. 29130
TELFS. 952 41 71 50
FAX 95 241 33 36

grado de interés y dedicación que están mostrando muchos de los empleados de este Ayuntamiento ante la situación descrita. De ahí que se repita en cuanto al sujeto, lógicamente tal concepto deberá ser abonado mientras dure la referida situación, en el momento en que desaparezcan las limitaciones referidas y este Consistorio pueda ampliar su plantilla de personal y contar con efectivos suficientes para atender los servicio que un municipio como es Alhaurín de la Torre, con más de 40.000 habitantes, necesita, deberían dejar de abonarse tales productividades a los mismos sujetos porque dejarán de hacer un trabajo extraordinario y, por consiguiente, no se motivará tal complemento. Sobre la base de lo expuesto cabría motivar la no procedencia de un reconocimiento judicial de inclusión en el complemento específico, desde el momento en que no estamos hablando de tareas incluidas en la Relación de Puestos de Trabajo, que ya vienen valoradas para asignar dicho complemento, sino de tareas totalmente extraordinarias que dejaran de efectuarse en el momento en que se pueda dotar de más personal a los departamentos. Así en términos generales, salvo casos muy particulares y excepcionales que existen en algunos departamentos que son esenciales para el desarrollo de los servicios públicos, que sí que requerirán de una revisión del complemento específico.

Los conceptos de "noches completas, noches parciales, domingos y festivos, así como el de servicio en motocicleta", puestos de manifiesto en el **apartado c)**, vienen regulados en el Plan de Productividad para la Policía Local denominado "Criterios Objetivos para la Asignación de Productividad y Gratificaciones para los Funcionarios del Cuerpo de la Policía Local del Excmo. Ayuntamiento de Alhaurín de la Torre", aprobado junto con el Acuerdo Colectivo suscrito entre el Ayuntamiento y el personal estatutario a su servicio para el período 2013-2015 en acuerdo de pleno de febrero de 2013, actualmente en vigor en virtud del art. 3 del propio Acuerdo, concretamente en los art. 3.1.2 (la motocicleta) y 3.2.2 (noches, domingos y festivos), donde se especifica que todos los conceptos referidos se abonaran en concepto de productividad, con lo cual se considera que la valoración hecha por del departamento de Personal y RR HH lo está conforme a la norma de aplicación.

En cuanto al **punto 1.2.,** manifestar que el Plan de Mejora de este Consistorio aprobado, como muy bien se dice en el informe del Sr. Interventor, en pleno ordinario de 08/02/2013, pretendió en su momento conseguir desarrollar y aplicar de forma eficaz, los principales instrumentos previstos ya en el Estatuto Básico del Empleado Público de 2007, en especial la evaluación del desempeño, reconocida en el art. 20 del citado texto como procedimiento adecuado para mejorar la conducta profesional, el rendimiento y los resultados. Cabría resaltar que fuimos pioneros y que recibimos llamadas de varios Ayuntamientos solicitándonos el modelo para utilizarlo de guía.
Esta medida se llevó a cabo como parte de una cadena de elementos, para optimizar los recursos personales disponibles, al objeto de rentabilizar, al máximo, los efectivos de

CVE: 07E4000EFFC000X3Q9I8Y1H0B9
URL Comprobación:
https://sede.alhaurindelatorre.es/index.php?id=verificacion

FIRMANTE - FECHA
MARIA DEL CARMEN MARIN SANCHEZ-Funcionaria Responsable Departamento Personal RRHH - 18/09/2020
JUAN MANUEL PALMA SUAREZ-ABOGADO - 18/09/2020
serialNumber=S2833002E,CN=Sello de tiempo TS@ - @firma,OU=Secretaría General de Administración Digital,O=Secretaría de Estado de Función Pública,C=ES - 18/09/2020 14:51:09

EXPEDIENTE:: 2020CGEN-00001
Fecha: 21/05/2020
Hora: 00:00
Und. reg:REGISTRO GENERAL

EDIFICIO PUNTO INDUSTRIAL
C.P. 29130
TELFS. 952 41 71 50
FAX 95 241 33 36

AYUNTAMIENTO
DE
ALHAURÍN DE LA TORRE

(MALAGA)

Nº Entidad Local 01-29007-5

una, de por sí, reducida plantilla de personal, que se vio, además, afectada por las limitaciones legales en vigor, en materia de contratación de personal, o de cobertura de plazas vacantes, no sólo de nuevo ingreso, sino de jubilaciones que se produjeron durante el ejercicio 2012, lo que llevó a que se tuvieran que prestar los mismos servicios de calidad, en exponencial aumento, con un número más reducido de efectivos de personal, como ya he puesto de manifiesto en el párrafo que da respuesta al apartado b) del punto 1.1 "Productividad mensual".

Resulta, por otra parte, cuando menos llamativo, que hasta la Ley de Presupuestos Generales del Estado para 2006 inclusive, se estableciera, como condición al otorgamiento del complemento de productividad, que ese especial rendimiento, actividad extraordinaria ..., que aquél retribuye, llevara a una mejora de los resultados del trabajo, y, curiosamente, a partir de 2007 desaparee el inciso, con lo cual se abre el abanico para otorgar el complemento, no sólo a los casos de mejora de los resultados, sino, también factores como el mayor interés o iniciativa con que el funcionario desempeña su trabajo, que si bien no conllevasen, concretamente, un logro objetivo, si, al menos demostrasen que el funcionario se implica en el trabajo, lo cual se compadece mejor con el tenor de lo establecido en el Real Decreto Legislativo 5/2015, de 30 de octubre, por el que se aprueba el texto refundido de la Ley del Estatuto Básico del empleado Público, permitiéndose, incluso, en este último a través de su art. 20.1 párrafo segundo, que en la evaluación del desempeño se valore, también, la conducta profesional, y por consiguiente, el cumplimiento de los deberes estatutarios, que es lo que se ha pretendido con los criterios objetivos de evaluación fijados en nuestro Plan de Mejora. El criterio de asistencia al puesto de trabajo (no absentismo laboral), dará lugar a la percepción de una productividad que se devengará trimestralmente al funcionario que no acredite ninguna falta de asistencia en ninguno de los meses del trimestre, el criterio de puntualidad devengará la productividad fijada siempre que se cumpla con el horario de trabajo de cada centro, y en base a la jornada de trabajo flexible, caso de haber sido solicitada y autorizada, el criterio de permanencia en el puesto será alcanzado siempre que el funcionario no se ausente, de forma continua e injustificadamente, de su puesto de trabajo, y el criterio de eficiencia en el desempeño de sus funciones evalúa la ejecución de las tareas encomendadas en el plazo indicado por el superior, evaluando la predisposición al trabajo, evitar las demoras innecesarias y el cumplir con eficacia con los contenidos asignados.

Los tres primeros criterios están relacionados directamente con el absentismo, el absentismo laboral no es sino el incumplimiento por parte del trabajador de la jornada laboral, bien por retrasar su incorporación o adelantar su salida diaria, bien por no acudir al trabajo en una jornada completa o en varias. Por su parte, en línea con la OIT, el absentismo laboral se va a definir aquí como "una situación en la que el trabajador no se presenta en su puesto de trabajo, o acude menos horas de lo estipulado, cuando desde la organización se esperaba que acudiera, o permaneciera todo el tiempo en dicho puesto".

C.I.F. P-2900700-B

CVE: 07E4000EFFC000X3Q9I8Y1H0B9
URL Comprobación:
https://sede.alhaurindelatorre.es/index.php?id=verificacion

FIRMANTE - FECHA
MARIA DEL CARMEN MARIN SANCHEZ-Funcionaria Responsable Departamento Personal RRHH - 18/09/2020
JUAN MANUEL PALMA SUAREZ-ABOGADO - 18/09/2020
serialNumber=S2833002E,CN=Sello de tiempo TS@ - @firma,OU=Secretaría General de Administración Digital,O=Secretaría de Estado de Función Pública,C=ES - 18/09/2020 14:51:09

EXPEDIENTE:: 2020CGEN-00001
Fecha: 21/05/2020
Hora: 00:00
Und. reg:REGISTRO GENERAL

EDIFICIO PUNTO INDUSTRIAL
C.P. 29130
TELFS. 952 41 71 50
FAX 95 241 33 36

AYUNTAMIENTO
DE
ALHAURÍN DE LA TORRE

(MALAGA)

Nº Entidad Local 01-29007-5

Las ausencias del trabajo por enfermedad/accidente o por urgencia familiar/razones personales normalmente se justifican por el trabajador ("me he puesto enfermo", "mi hija se ha puesto enferma"...), pero esas justificaciones pueden ser auténticas o una excusa para faltar al trabajo, con lo cual resulta muy difícil para la empresa discernir si el absentismo laboral del trabajador está verdaderamente justificado o no. Bien es sabido por la propia experiencia que en este asunto se tiene desde los departamentos de RR HH, que las bajas por enfermedad no representan exclusivamente la consecuencia de unas condiciones médicas determinadas, sino que frecuentemente constituyen absentismo voluntario en reacción a los incentivos económicos. En los estudios empíricos es muy común utilizar las bajas por enfermedad (enfermedad, accidente o incapacidad temporal) como variable proxy del absentismo, lo que lleva a la conclusión de que las situaciones de absentismo toman de manera mayoritaria la forma de bajas por enfermedad (o bien el trabajador se pone realmente enfermo o bien dice que estaba enfermo como excusa para no ir al trabajo), así que con frecuencia se simplifica y se mide el absentismo a través de las bajas por enfermedad.

En términos generales, los costes del absentismo laboral repercuten en este Consistorio ya que reduce la productividad del trabajo, dificulta la planificación, supone un obstáculo para alcanzar los objetivos ... e igualmente en el empleado municipal, en tanto y en cuanto, genera tensiones entre los compañeros ya que ello puede significar que el personal tenga que trabajar más duro y durante más tiempo, que se acumule el trabajo o que haya que contratar a personas que sustituyan a las que están de baja.

Visto lo expuesto, está claro que este Ayuntamiento, con la aprobación del Plan de Mejora y sus correspondientes criterios de evaluación, no está recompensando lo que es una obligación legal, la de asistir en tiempo y forma al puesto de trabajo, sino que su principal objetivo fue el de aumentar la calidad del servicio en la medida en que un mayor absentismo tiene un efecto directo negativo sobre la actividad de este Consistorio, y hacerlo valorando, a través de los referidos criterios de valoración, la conducta profesional y el cumplimiento de los deberes estatutarios de los empleados municipales, en virtud del citado art. 20.1 del TREBEP. Además, no podemos dejar de resaltar, que como consecuencia de la aprobación del meritado Plan de Mejora, **el absentismo en este Consistorio ha disminuido de forma considerada en los últimos años.**

En lo que respecta a la cuestión que se plantea de abono de productividad por cumplimiento del plan de mejora a personal contratado por medio de programas o subvenciones, aclarar que no se le abona productividad derivada del Plan de Mejora a ningún empleado municipal que se encuentre fuera del ámbito de aplicación del Acuerdo/Convenio colectivo vigente, la productividad a que se refiere en el penúltimo párrafo del punto 1.2 "Plan de Mejora", no es una productividad sino una gratificación por servicios extraordinarios, que de forma esporádica se le ha abonado durante el año 2019, al empleado municipal D. J.M.G.C., con DNI 25**** 08 R, personal fijo de este

C.I.F. P-2900700-B

CVE: 07E4000EFFC000X3Q9I8Y1H0B9
URL Comprobación:
https://sede.alhaurindelatorre.es/index.php?id=verificacion

FIRMANTE - FECHA
MARIA DEL CARMEN MARIN SANCHEZ-Funcionaria Responsable Departamento Personal RRHH - 18/09/2020
JUAN MANUEL PALMA SUAREZ-ABOGADO - 18/09/2020
serialNumber=S2833002E,CN=Sello de tiempo TS@ - @firma,OU=Secretaría General de Administración Digital,O=Secretaría de Estado de Función Pública,C=ES - 18/09/2020 14:51:09

EXPEDIENTE:: 2020CGEN-00001
Fecha: 21/05/2020
Hora: 00:00
Und. reg:REGISTRO GENERAL

EDIFICIO PUNTO INDUSTRIAL
C.P. 29130
TELFS. 952 41 71 50
FAX 95 241 33 36

AYUNTAMIENTO
DE
ALHAURÍN DE LA TORRE

(MALAGA)

Nº Entidad Local 01-29007-5

Consistorio que se encuentra en situación de excedencia por ser el candidato con mayor puntuación en el proceso selectivo convocado al respecto, y mediante el cual presta servicios en Asuntos Sociales, en concreto forma parte de Equipo de Tratamiento Familiar, tal abono corresponde, como he referido con anterioridad a gratificación extraordinaria por los servicios efectuados fuera de la jornada ordinaria de trabajo, teniendo en cuenta que entre sus funciones está la de visitar los hogares de familias con menores en riesgo social o desprotección y que tales visitas ha de realizarlas cuando los menores se encuentran en casa, no pudiendo efectuarlas en horario de mañana por encontrarse estos en sus respectivos centros escolares. Además, habría que considerar, a mayor abundamiento, que desde diciembre de 2015, y en virtud del Decreto 494/2015, de 1 de diciembre, por el que se regula y gestiona el Programa de Tratamiento a Familias con Menores en situación de riesgo o desprotección, publicado en el BOJA n.º 237 de 9 de diciembre de 2015, el referido programa ya no se gestiona mediante subvención, sino a través de trasferencia directa de la Junta de Andalucía, lo que implica menor control y fiscalización por parte del organismo competente y mayor autonomía a la Corporación Local en cuanto a la aportación municipal necesaria para la correcta ejecución del programa.

Si pasamos al **apartado 1.3.**, en lo que respecta a este punto, hay que poner de manifiesto, que desde septiembre del pasado año 2019, fecha en la que se dio cuenta al pleno del informe de control financiero correspondiente a 2018, y donde se dejó constancia de lo planteado en este punto, tan sólo se abona en concepto de gratificación extraordinaria, por un lado, los servicios especiales de RSU, que corresponden a servicios efectuados fuera de la jornada de trabajo y en turno de noche, horas que se realizan sólo cuando así lo requiere el servicio y que, por consiguiente, no son fijos en su cuantía ni periódicos en su devengo, y que, además, hay que resaltar que se abonan en tal concepto porque así se acordó precisamente con la Intervención General, a quién se le consultó tras tener conocimiento del mencionado informe de control financiero de 2018. Por otro lado, se abona también en tal concepto la jornada partida y flexible, y eso en virtud del art. 18 de Acuerdo/Convenio Colectivo que establece que "aquellos funcionarios/as que, en uso de la potestad autoorganizativa de la Administración, se les imponga cumplir, excepcionalmente, su jornada de forma partida, se considerará esta circunstancia como criterio objetivo aplicable al abono de una productividad por importe máximo de 60 € al mes, que se calcularán en proporción al número de días trabajados en dicha jornada", de igual forma se recoge para la jornada partida pero fijando la cuantía de 30 € mensuales. Cierto es que se da la circunstancia de que son las mismas personas las que realizan tales jornadas de forma mensual, ya que son las que precisamente están adscritas a los servicios que requieren de prestación de ambos tipos de jornada, así son el servicio de deportes, cultura, biblioteca …., lo que podría llevar a pensar que desde el momento en que tal hecho deja de ser excepcional para convertirse en fijo debería incluirse en el complemento específico de los empleados afectados, tanto

CVE: 07E4000EFFC000X3Q9I8Y1H0B9
URL Comprobación:
https://sede.alhaurindelatorre.es/index.php?id=verificacion

FIRMANTE - FECHA
MARIA DEL CARMEN MARIN SANCHEZ-Funcionaria Responsable Departamento Personal RRHH - 18/09/2020
JUAN MANUEL PALMA SUAREZ-ABOGADO - 18/09/2020
serialNumber=S2833002E,CN=Sello de tiempo TS@ - @firma,OU=Secretaría General de Administración Digital,O=Secretaría de Estado de Función Pública,C=ES - 18/09/2020 14:51:09

EXPEDIENTE:: 2020CGEN-00001
Fecha: 21/05/2020
Hora: 00:00
Und. reg:REGISTRO GENERAL

DOCUMENTO FIRMADO DIGITALMENTE

AYUNTAMIENTO
DE
ALHAURÍN DE LA TORRE

(MALAGA)

Nº Entidad Local 01-29007-5

EDIFICIO PUNTO INDUSTRIAL
C.P. 29130
TELFS. 952 41 71 50
FAX 95 241 33 36

es así, que es un asunto que se trató en la última revisión de la RPT, revisión parcial que se presentó a los representantes sindicales pero que no prosperó, considerando, además, a mayor abundamiento, que tenemos limitaciones en cuanto a aumento del Capítulo I de los presupuestos, como es sobradamente conocido por el área económica. Es por eso que, en tanto y en cuanto la ley lo permita y se lleve a cabo la referida revisión y se incluyan las cuantías correspondientes a tales conceptos en los específicos del personal afectado, la que suscribe considera que debemos seguir abonándolo en el concepto de gratificación, no pueden verse afectados por tales circunstancias los empleados que, al fin y al cabo, están prestando tales jornadas de trabajo, y además, hasta el momento en que se incluyan en la RPT, con el abono de las cuantías citadas en concepto de gratificación no se hace otra cosa que aplicar lo establecido en el Acuerdo/Convenio Colectivo.
Por otro lado, en cuanto al abono de las guardias de policía local aclarar que las referidas guardias no se abonan en concepto de gratificación extraordinaria sino en concepto de servicios extraordinarios, puede ser que algún mes y por error el jefe de servicio lo haya tramitado en tal concepto, pero hemos estado pendiente de que no ocurra, y eso es así, desde que se acordó con la Intervención General, tras consulta, una vez se tuvo conocimiento del informe de control financiero correspondiente a 2018 donde se pusieron de manifiesto tales circunstancias.

C.I.F. P-2900700-B

Los servicios extraordinarios puestos de manifiesto en al **apartado 2** de este punto primero que estamos tratando, o gratificación por servicios especiales, vienen recogidos en el art. 17 del Acuerdo/Convenio Colectivo, que los define como aquellos servicios o trabajos fuera de la jornada de trabajo que pudieran acordarse, percibirán las cantidades que se especifican en la tabla adjunta, en función al grupo profesional al que pertenezcan, duración del servicio y atendiendo a que los mismos se realicen de lunes a viernes, en sábado o en domingo, festivo, navidad y/o semana santa.
Pues bien en este Consistorio se realizan trabajos fuera de la jornada de trabajo, tal y como queda documentado en el expediente mensual de nóminas mediante los correspondientes partes de servicios extraordinarios, partes donde se detalla el nombre y apellidos tanto del empleado que los efectúa como del jefe de servicio correspondiente, la fecha, hora de inicio y fin de la jornada extraordinaria, detalle de los servicios prestados (nombre del evento o del parque, jardín u obra donde haya sido necesario efectuar tales trabajos ...) y el total de horas efectuadas, quedando el espacio correspondiente para que, desde el departamento de personal y RR HH, se termine de cumplimentar con la valoración oportuna según corresponda de la tabla anexa al convenio, y una cuantía total que es la que finalmente se abona en nómina. Los referidos partes se firman por el jefe de servicio y por el Concejal de área que da el visto bueno. Esta forma de proceder, en lo que a servicios extraordinarios se refiere, viene siendo así desde que la que suscribe se incorporó a este Consistorio en el año 2004, por lo que resultan absolutamente ininteligibles las consideraciones que realiza el Sr.

CVE: 07E4000EFFC000X3Q9I8Y1H0B9
URL Comprobación:
https://sede.alhaurindelatorre.es/index.php?id=verificacion

FIRMANTE - FECHA
MARIA DEL CARMEN MARIN SANCHEZ-Funcionaria Responsable Departamento Personal RRHH - 18/09/2020
JUAN MANUEL PALMA SUAREZ-ABOGADO - 18/09/2020
serialNumber=S2833002E,CN=Sello de tiempo TS@ - @firma,OU=Secretaría General de Administración Digital,O=Secretaría de Estado de Función Pública,C=ES - 18/09/2020 14:51:09

EXPEDIENTE:: 2020CGEN-00001
Fecha: 21/05/2020
Hora: 00:00
Und. reg:REGISTRO GENERAL

EDIFICIO PUNTO INDUSTRIAL
C.P. 29130
TELFS. 952 41 71 50
FAX 95 241 33 36

AYUNTAMIENTO
DE
ALHAURÍN DE LA TORRE

(MALAGA)

Nº Entidad Local 01-29007-5

Interventor en este sentido. De entrada conviene poner de manifiesto que el Sr. Interventor confunde los servicios extraordinarios y sus correspondientes partes con las gratificaciones extraordinarias y sus correspondientes partes, lo que puede generar confusión, cuestión que hubiese tenido fácil solución si se hubiese contrastado la información con esta funcionaria.
En cuanto al registro de la jornada de tales servicios extraordinarios, aclarar que se registran en los sistemas de control de presencia con los que cuenta este Consistorio, que en las áreas donde se efectúan horas extraordinarias, tales como ss.oo., obras ....etc son sistemas de tarjetas que pasa por la maquina ubicada en la nave correspondiente a tal efecto. Que, como norma general, se registran todas y cada una de las horas efectuadas fuera de la jornada, para que quede diferenciada de la jornada ordinaria de trabajo, y sólo, en los casos excepcionales, que suelen ser eventos de noche donde por la hora se encuentran cerrados los respectivos centros de trabajo, no se efectúan tales registros, en esos casos son los jefes de servicios con el visto bueno de los concejales de área quienes, mediante su firma, justifican dichas jornadas extraordinarias de trabajo.
Hay que aclarar que todas las horas extraordinarias están autorizadas por los jefes de servicios con visto bueno de los concejales de área dese el momento en que los partes que detallan tales horas vienen firmados por los referidos, y que desde el departamento de personal y RR HH nunca se abona ningún parte que no venga debidamente firmado y, como consecuencia, autorizado.

C.I.F. P-2800700-B

Con relación a la retribución de funciones superiores de las que se hace referencia en el **apartado 3**, las personas que se encuentran, a la fecha, realizando el desempeño de funciones superiores en virtud del art. 7.2 del Acuerdo Colectivo y del art. 66 del RD 364/1995, de 10 de marzo, por el que se aprueba el Reglamento General de ingreso del personal al servicio de la Administración General del Estado y de provisión de puestos de trabajo y promoción profesional de los funcionarios civiles de la Administración General del Estado, tal y como establece la normativa referida, han sido designadas, en cada caso, con el oportuno y previo informe de propuesta por el jefe de servicio y visto bueno del concejal de área correspondiente, y la posterior autorización del órgano decisorio de la corporación que en este caso fue la Junta de gobierno local de 14 de febrero de 2014, en su punto 8, de 21 de febrero de 2014, en su punto 13, de 25 de junio de 2014, en su punto 21 y de 6 de febrero de 2015, en su punto 13, y con acreditación, en todos los supuestos, de la titulación requerida para el desempeño de tales funciones tal y como obra en cada uno de los expedientes.
Se trata de efectuar las funciones de un puesto de categoría superior pero no de ocupar dicho puesto, con lo cual se continúa percibiendo las retribuciones correspondientes a su puesto de trabajo, sin perjuicio de la percepción de las indemnizaciones por razón del servicio a que tienen derecho, no se trata, por consiguiente, de un provisión de puestos que si conllevaría un concurso de méritos, sino una atribución, con carácter excepcional o transitorio, de funciones superiores.

CVE: 07E4000EFFC000X3Q9I8Y1H0B9
URL Comprobación:
https://sede.alhaurindelatorre.es/index.php?id=verificacion

FIRMANTE - FECHA
MARIA DEL CARMEN MARIN SANCHEZ-Funcionaria Responsable Departamento Personal RRHH - 18/09/2020
JUAN MANUEL PALMA SUAREZ-ABOGADO - 18/09/2020
serialNumber=S2833002E,CN=Sello de tiempo TS@ - @firma,OU=Secretaría General de Administración Digital,O=Secretaría de Estado de Función Pública,C=ES - 18/09/2020 14:51:09

EXPEDIENTE:: 2020CGEN-00001
Fecha: 21/05/2020
Hora: 00:00
Und. reg:REGISTRO GENERAL

EDIFICIO PUNTO INDUSTRIAL
C.P. 29130
TELFS. 952 41 71 50
FAX 95 241 33 36

AYUNTAMIENTO
DE
ALHAURÍN DE LA TORRE

(MALAGA)

Nº Entidad Local 01-29007-5

El referido art. 7 del Acuerdo Colectivo establece que las plazas vacantes que se estén desempeñando por el sistema descrito durante un tiempo superior a seis meses continuados, y se vea objetivamente la necesidad de que se cubran de forma indefinida, habrán de convocarse en la siguiente oferta de empleo público, siempre que no existan prohibiciones legales al respecto, es por eso que, tres de las referidas plazas, ya han sido convocadas en la oferta de empleo púbico de este Consistorio para el año 2019, publicada en el BOP de Málaga nº 246 de 27 de diciembre de 2019, en concreto tres plazas de Administrativo, y además mediante el sistema de promoción interna, tal y como establece en el citado art. 7. Si no se han ofertado con anterioridad a dicho año es porque, como ya es sabido, hemos estado limitados, en cuanto a ofertas de empleo público se refiere, por las diferentes Leyes de Presupuestos del Estado desde el año 2012 hasta la fecha, limitación que se ha ido flexibilizando con los años permitiendo tasa de reposición en determinados sectores o excluyendo la promoción interna de dicha tasa de reposición. Además dichas plazas ya han sido convocadas por Decreto de Alcaldía nº 4309 de 10 de Agosto de 2020 y se encuentran en proceso de publicación en los diferentes boletines, tal y como establece la normativa. En cuanto a la otra adscripción temporal de funciones, de las cuatro existentes a la fecha, es la atribuida a la funcionaria que suscribe, existe puesto en la RPT de este Consistorio pero no plaza en la plantilla de personal, con lo cual se deberá crear la plaza en plantilla y ofertarla en el momento en que desaparezcan las prohibiciones legales al respecto.

C.I.F. P-2900700-B

En el **punto 4** el Sr. Interventor pone de manifiesto que no se cumple con los límites señalados en el art. 7.2 b) del RD 861/1986, de 25 de abril, por el que se establece el régimen de las retribuciones de los funcionarios de Administración Local, pues bien hay que señalar que desde el departamento de Personal y RR HH se confeccionaron los Presupuestos Generales de este Ayuntamiento para el año 2019, aprobados por acuerdo de Pleno de 21 de diciembre de 2018 con el Informe favorable preceptivo de Intervención y Secretaria, dichos presupuestos recogían las cuantías, previstas para el referido ejercicio, de complemento específico, productividad y gratificación de funcionarios, quedando estás por debajo de los límites establecidos en la citada normativa. A criterio de la funcionaria que suscribe, el Sr. Interventor, que hace esta fiscalización personalmente cada mes, sería quien debería controlar el acumulado de cada concepto y asegurarse que no sobrepase los límites establecidos en el Presupuesto del ejercicio 2.019. Así mismo, el meritado es quien cada mes procede a cumplir con su trabajo de fiscalización permanente de la nómina y su contabilización debe realizarse, bajo su supervisión, por el Área Económica, ha resultado que en algunas ocasiones se ha contabilizado cómo gratificación lo que es productividad o viceversa, mezclando plan de mejora con gratificaciones extraordinarias etc., y en la liquidación del presupuesto aparece el resultado referido por el Sr. Interventor en el Informe de control financiero, aunque, a juicio de la que suscribe, las desviaciones son

DOCUMENTO FIRMADO DIGITALMENTE

CVE: 07E4000EFFC000X3Q9I8Y1H0B9
URL Comprobación:
https://sede.alhaurindelatorre.es/index.php?id=verificacion

FIRMANTE - FECHA
MARIA DEL CARMEN MARIN SANCHEZ-Funcionaria Responsable Departamento Personal RRHH - 18/09/2020
JUAN MANUEL PALMA SUAREZ-ABOGADO - 18/09/2020
serialNumber=S2833002E,CN=Sello de tiempo TS@ - @firma,OU=Secretaría General de Administración Digital,O=Secretaría de Estado de Función Pública,C=ES - 18/09/2020 14:51:09

EXPEDIENTE:: 2020CGEN-00001
Fecha: 21/05/2020
Hora: 00:00
Und. reg:REGISTRO GENERAL

EDIFICIO PUNTO INDUSTRIAL
C.P. 29130
TELFS. 952 41 71 50
FAX 95 241 33 36

AYUNTAMIENTO
DE
ALHAURÍN DE LA TORRE

(MALAGA)

Nº Entidad Local 01-29007-5

poco trascendentes, teniendo en cuenta que el capítulo I en ningún momento ha sobrepasado los límites establecidos, sino más bien todo lo contrario.

En relación al **punto 5.1**, poco tenemos que manifestar, tan sólo que es el propio departamento de Intervención quien nos solicita las nóminas con bastante anterioridad a final de mes, nos solicitan que se les haga entrega del expediente de nóminas a ser posible los días 20 de cada mes, todo ello con la finalidad de disponer de tiempo suficiente para efectuar la oportuna fiscalización y poder abonarlas antes de final de mes.
En cuanto a las posibles incidencias, tales como bajas médicas o faltas, porque la realización de servicios extraordinarios no supone problema en tanto y en cuanto siempre se abonan a mes vencido, tal y como se pone de manifiesto en el propio informe de control financiero, no suponen un problema ya que cada mes regularizamos las posibles incidencias efectuando un cálculo de nóminas retroactiva.

Con respecto al **punto 5.2 a)**, aclarar que La Renta Mínima de Inserción Social en Andalucía, aprobada mediante Decreto-Ley 3/2017, de 19 de diciembre, regula la prestación económica orientada a la erradicación de la marginación y la desigualdad y a la lucha contra la exclusión social que deberá incorporar un itinerario a través de un Plan de inclusión sociolaboral, en los términos establecidos en los artículos 42.1 y 42.2.g) de la Ley 9/2016, de 27 de diciembre, de Servicios Sociales de Andalucía.
Mediante orden de 26 de julio de 2018, por la que se distribuyen créditos entre Ayuntamientos de municipios con población superior a 20.000 habitantes y Diputaciones Provinciales, al objeto de financiar el refuerzo de los servicios sociales comunitarios en el desarrollo de las competencias atribuidas en materia de renta mínima de inserción social se le concede al Ayuntamiento de Alhaurín de la Torre la cuantía de 12.487 € para financiar la contratación, para un periodo de cuatro meses en 2018 de una o más personas que posean la titulación de Diplomatura o Grado en Trabajo Social. Teniendo en cuenta que la referida contratación tenía que efectuarse como muy tarde el 1 de septiembre de dicho año, y que la citada orden se publica en el BOJA nº 147 de 31 de julio de 2018, se hacía imposible convocar el oportuno proceso selectivo a fin de seleccionar al candidato/a en tan sólo un mes, motivo por el cual se recurrió a la posibilidad de hacer oferta al Servicio Andaluz de Empleo (SAE) para poder efectuar dicha contratación de forma ágil y poder así poner en marcha el citado programa de renta mínima. Destacar que este Consistorio no tiene por costumbre efectuar ofertas al SAE, sólo se han hecho en circunstancias excepcionales como la descrita. Añadir también que las ofertas de empleo al SAE no se publican en el BOP, como muy bien se pone de manifiesto en el informe de control financiero, pero la oficina de empleo sí que las publica en su página durante 15 días con el fin de que pueda inscribirse todo aquel que esté interesado, con lo cual sí que podría decirse que se cumple con el principio de publicidad en el acceso al empleo. Pues bien, una vez

C.I.F. P-2900700-B

CVE: 07E4000EFFC000X3Q9I8Y1H0B9
URL Comprobación: https://sede.alhaurindelatorre.es/index.php?id=verificacion
FIRMANTE - FECHA
MARIA DEL CARMEN MARIN SANCHEZ-Funcionaria Responsable Departamento Personal RRHH - 18/09/2020
JUAN MANUEL PALMA SUAREZ-ABOGADO - 18/09/2020
serialNumber=S2833002E,CN=Sello de tiempo TS@ - @firma,OU=Secretaría General de Administración Digital,O=Secretaría de Estado de Función Pública,C=ES - 18/09/2020 14:51:09
EXPEDIENTE:: 2020CGEN-00001
Fecha: 21/05/2020
Hora: 00:00
Und. reg:REGISTRO GENERAL

EDIFICIO PUNTO INDUSTRIAL
C.P. 29130
TELFS. 952 41 71 50
FAX 95 241 33 36

AYUNTAMIENTO
DE
ALHAURÍN DE LA TORRE

(MALAGA)

Nº Entidad Local 01-29007-5

efectuada la oferta, la oficina de empleo nos envía tres candidatos, de los cuales uno no se presenta y de los dos restantes resulta seleccionada Dña. N.S.G., con DNI 74****65 H, encontrándose el referido expediente en el departamento de personal y RR HH a disposición para cualquier tipo de comprobación o fiscalización. Una vez finalizados los cuatro meses de contratación cierto es que se ha vuelto a contratar a la meritada para gestionar el programa de 2019 en virtud de la orden de 7 de mayo de 2019, por la que se distribuyen créditos entre Ayuntamientos de municipios con población superior a 20.000 habitantes y Diputaciones Provinciales, al objeto de financiar el refuerzo de los servicios sociales comunitarios en el desarrollo de las competencias atribuidas en materia de renta mínima de inserción social, mediante la cual se le asigna a este Consistorio la cuantía de 18.783,69 € para la contratación, por un periodo máximo de 6 meses, de profesionales que posean la titulación de Diplomatura o Grado en Trabajo Social, y considerando que la propia orden permite contratar al personal que ya venía prestando tal servicio.

Con respecto a los becarios de la Universidad, referenciados en el **apartado c) del punto 5.2.** informar, en primer lugar, que contamos con un convenio de colaboración suscrito entre la UMA y el Ayuntamiento de Alhaurín de la Torre, convenio firmado en el año 2014 y que se va prorrogando de forma automática cada año, además dicho expediente obra en el departamento de personal y RR HH a disposición de cualquier interesado, y en segundo lugar, que dicho convenio establece tanto la forma de seleccionar al becario como las condiciones que mantiene con el Consistorio una vez iniciado el período de prácticas. Siguiendo lo establecido en dicho convenio para la referida selección, se tramita una oferta mediante la plataforma Ícaro donde debes cumplimentar la titulación requerida y otra serie de datos relativos a la fecha de incorporación, tareas que realizará el becario/a, departamento donde hará las prácticas, tutor …. etc, dicha oferta será publicada en la referida plataforma por la propia Universidad y se inscribirá todo alumno/a interesado. Finalizado el plazo de exposición, la UMA nos envía currículum del alumno/a interesados a fin de efectuar una entrevista y la oportuna selección. Por consiguiente, la inclusión de becarios en el Ayuntamiento de Alhaurin de la Torre cumple un proceso adecuado que permite una igualdad de oportunidades ente posibles candidatos.

El personal de calle referido en el **apartado d) del citado punto 5.2**, entendiéndose como tal el personal con el que este Consistorio efectúa contrataciones laborales temporales, teniendo en cuenta las ya mencionadas limitaciones en cuanto a contratación y a ofertas de empleo público se refiere, establecidas desde la Ley de Presupuestos Generales del Estado para el año 2012 y siguientes y manteniéndose hasta la fecha. Dicha contrataciones se efectúan tanto en número como en servicio, en virtud del punto décimo del acuerdo plenario de 10 de febrero de 2012, mediante el cual se acuerda la esencialidad del servicio y necesidad de contratación de personal temporal

C.I.F. P-2900790-B

DOCUMENTO FIRMADO DIGITALMENTE

CVE: 07E4000EFFC000X3Q9I8Y1H0B9
URL Comprobación:
https://sede.alhaurindelatorre.es/index.php?id=verificacion

FIRMANTE - FECHA
MARIA DEL CARMEN MARIN SANCHEZ-Funcionaria Responsable Departamento Personal RRHH - 18/09/2020
JUAN MANUEL PALMA SUAREZ-ABOGADO - 18/09/2020
serialNumber=S2833002E,CN=Sello de tiempo TS@ - @firma,OU=Secretaría General de Administración Digital,O=Secretaría de Estado de Función Pública,C=ES - 18/09/2020 14:51:09

EXPEDIENTE:: 2020CGEN-00001
Fecha: 21/05/2020
Hora: 00:00
Und. reg:REGISTRO GENERAL

EDIFICIO PUNTO INDUSTRIAL
C.P. 29130
TELFS. 952 41 71 50
FAX 95 241 33 36

AYUNTAMIENTO
DE
ALHAURÍN DE LA TORRE

(MALAGA)

Nº Entidad Local 01-29007-5

para la prestación del servicio de limpieza viaria y recogida de residuos, jardinería, alumbrado público, redes y electricidad, limpieza de colegios y mantenimiento de edificios públicos, mantenimiento de vías públicas, acerado y señalítica de vías públicas, y conforme al Decreto de Alcaldía n.º 672, de 25 de Abril de 2016, mediante el cual se eleva a definitivas las listas con la puntuación total y número de orden en relación a las bases que regulan el funcionamiento de la BOLSA DE EMPLEO, para la provisión temporal de necesidades de personal no permanente de este Consistorio, aprobadas por acuerdo plenario de 26 de Diciembre de 2014, y siguiendo el orden de llamamiento establecido en las meritadas listas.
La Intervención tiene constancia del número de incorporaciones y los departamentos en los que dicha incorporaciones prestan sus servicios, ya que tiene conocimiento del acuerdo de pleno referido y del informe de nóminas mensual que la funcionaria que suscribe incorpora todos los meses al expediente.

En lo que respecta a lo planteado en el **apartado e) del punto 5.2**, ya se ha puesto de manifiesto, en varias ocasiones a lo largo del presente informe, las limitaciones, en cuanto a ofertas de empleo público se refiere, que desde el año 2012 hasta la fecha se han venido imponiendo por las diferentes Leyes de Presupuestos Generales del Estado. Ha sido en los últimos años cuando se ha permitido una tasa de reposición de efectivos, en la policía local, del 100%, y es por eso que ya en la OEP para el año 2017 de este Consistorio, publicada en el BOP de Málaga n.º 244, de 26 de diciembre de 2017, y en la OEP para el año 2019, publicada en el BOP de Málaga n.º 25 de 6 de febrero de 2019, se incluyeron plazas de policía local por tasa de reposición y en virtud de la Ley de Presupuestos Generales del Estado para el año 2018, presupuestos prorrogados de forma automática en virtud del art. 134.4 de la Constitución, en concreto seis plazas de policía local que ya han sido convocadas por Decreto de Alcaldía n.º 2683, de 16 de mayo de 2019, y cuyo correspondiente proceso de selección se encuentran en fase de subsanación de solicitudes. Es por eso que, teniendo en cuenta lo expuesto, que este municipio cuanta con más de 40.000 habitantes, lo que dificulta con el número de efectivos existentes en la plantilla cubrir los diferentes turnos de trabajo, mañana, tarde y noche, y que durante años la ley no nos ha permitido ofertar plazas, este Consistorio se ha visto en necesidad de efectuar varias comisiones de servicios con la misma persona, aunque nunca de forma continuada, una vez finalizados los dos años establecidos por la norma, el agente se ha incorporado a su municipio y, una vez allí, ha vuelto a solicitar comisión, comisión que se ha concedido siempre asignando al agente a un puesto con código en la RPT distinto al que había cubierto con anterioridad, y siempre de forma excepcional. Una vez cubiertas las seis plazas que se encuentran, a la fecha, en proceso de selección, y dotada la plantilla con policías suficientes no será necesario efectuar tales comisiones de servicio.
Por otro lado, hay que poner de manifiesto, en contra de lo expuesto por el Sr. Interventor en su informe, que sí que existe constancia de la publicidad de la posible

C.I.F. P-2900700-B

CVE: 07E4000EFFC000X3Q9I8Y1H0B9
URL Comprobación:
https://sede.alhaurindelatorre.es/index.php?id=verificacion

FIRMANTE - FECHA
MARIA DEL CARMEN MARIN SANCHEZ-Funcionaria Responsable Departamento Personal RRHH - 18/09/2020
JUAN MANUEL PALMA SUAREZ-ABOGADO - 18/09/2020
serialNumber=S2833002E,CN=Sello de tiempo TS@ - @firma,OU=Secretaría General de Administración Digital,O=Secretaría de Estado de Función Pública,C=ES - 18/09/2020 14:51:09

EXPEDIENTE:: 2020CGEN-00001
Fecha: 21/05/2020
Hora: 00:00
Und. reg:REGISTRO GENERAL

EDIFICIO PUNTO INDUSTRIAL
C.P. 29130
TELFS. 952 41 71 50
FAX 95 241 33 36

AYUNTAMIENTO
DE
ALHAURÍN DE LA TORRE

(MALAGA)

Nº Entidad Local 01-29007-5

cobertura de las citadas plazas vacantes mediante Comisión de Servicios, mediante anuncio del Sr. Alcalde, de fecha 28 de septiembre de 2019, publicado en el Tablón de Anuncios y Tablón Telemático de este Consistorio.

- Anuncio de plazas vacantes de policía local a fin de ser cubiertas mediante comisión de servicios. (Anexo V)

Si continuamos con el **punto 5.3**, el Sr Interventor comenta que detecta algunas incidencias, en las cuales, una serie de proveedores pueden solicitar indemnización o incorporarse a la plantilla municipal por Sentencia Judicial favorable (si es el caso) reclamando ser " falso Autónomo".

Tras consulta verbal con cada uno de los gestores de cada una de las propuestas de gasto, en virtud de las cuales los reseñados han mantenido vinculación de servicios con este Ayuntamiento, estos me ponen de manifiesto que prestan servicios con otras administraciones.

- J.M.C.R., era un Proveedor que prestaba servicios de organización de Actividades y conferencias que provienen de un contrato publico EXPTE. 16/17 ORGANIZACIÓN Y GESTIÓN DE ACTIVIDADES CULTURALES E IGUALITARIAS CON PERPECTIVA DE GÉNERO EN DIVERSAS DEPENDENCIAS MUNICIPALES

- J.A. P.J., es un Proveedor que presta servicio de asistencia técnica al servicio de agua y proviene de una contratación pública EXPTE. 22/17 SERVICIO DE COORDINACIÓN DE LA SEGURIDAD Y SALUD PARA EL SERVICIO MUNICIPAL DE AGUAS.

- P.R.R. prestó asistencia Psicológica a usuarias del centro municipal de la mujer, (programa de la Junta de Andalucía) como autónoma y mientras se tramitaba el expediente legal correspondiente, teniendo como consecuencia que dicho puesto ha sido ya ocupado por dos personas distintas mediante la oportuna contratación temporal.

- A.G.C., Consultor que ha prestado trabajos técnicos en redacción de proyectos de electrificación y de actualización de instalaciones existentes para el ahorro de energía eléctrica, además de proyectos de reducción huella de carbono agenda 2030 para la consecución de subvenciones europeas, además de otros trabajos de asesoramiento al área de Personal y RRHH, confección RPT, Catalogación de puestos de Trabajos, Informe para la aprobación de los Presupuestos capítulo I, se tiene conocimiento de que este proveedor trabaja para muchos Ayuntamientos, Diputaciones etc.

C.I.F. P-2900700-B

CVE: 07E4000EFFC000X3Q9I8Y1H0B9
URL Comprobación:
https://sede.alhaurindelatorre.es/index.php?id=verificacion

FIRMANTE - FECHA
MARIA DEL CARMEN MARIN SANCHEZ-Funcionaria Responsable Departamento Personal RRHH - 18/09/2020
JUAN MANUEL PALMA SUAREZ-ABOGADO - 18/09/2020
serialNumber=S2833002E,CN=Sello de tiempo TS@ - @firma,OU=Secretaría General de Administración Digital,O=Secretaría de Estado de Función Pública,C=ES - 18/09/2020 14:51:09

EXPEDIENTE:: 2020CGEN-00001
Fecha: 21/05/2020
Hora: 00:00
Und. reg:REGISTRO GENERAL

EDIFICIO PUNTO INDUSTRIAL
C.P. 29130
TELFS. 952 41 71 50
FAX 95 241 33 36

AYUNTAMIENTO
DE
ALHAURÍN DE LA TORRE

(MALAGA)

Nº Entidad Local 01-29007-5

Expuesto lo que antecede, y vista la evolución de la vinculación que han mantenido con este Ayuntamiento y que ha sido descrita en los párrafos anteriores, podría descartarse la viabilidad de una reclamación judicial en reconocimiento de la condición de indefinido no fijo alegando un falso autónomo.

En relación al **apartado c) del punto 5.3**, hay que destacar, en primer lugar, que Plantilla y RPT reflejan realidades diferentes, definiendo la segunda los puestos de trabajo, los sistemas de provisión, los grupos, cuerpos o escalas a que están adscritos, y retribuciones complementarias, conforme al art.74 del Real Decreto Legislativo 5/2015, de 30 de octubre, por el que se aprueba el texto refundido de la Ley del Estatuto Básico del Empleado Público, acompañándose la primera a los presupuestos municipales, tal y como se desprende del art. 90.1 de la Ley 7/1985, de 2 de abril, reguladora de las Bases del Régimen Local. Así dispone la STS de 9.4.2014 : "La plantilla tiene un ámbito más reducido, no determina las características esenciales del puesto, ni los requisitos para su ocupación. Su finalidad es predominantemente de ordenación presupuestaria"

Partiendo de ahí, es necesario poner de manifiesto que en los dos últimos años se ha efectuado una depuración de la plantilla, mediante el oportuno expediente de amortización tanto de plazas en plantilla como de puestos en la RPT, acordado por el Pleno Municipal, de tal forma que, a la fecha, casi existe similitud entre ambas herramientas. El motivo por el cual aún se mantienen algunas plazas de personal ya jubilado, no dotado en capítulo I, es debido a las carencias de RR HH con las que contamos, ya puestas de manifiesto, y por ser consideradas, a priori, como posibles plazas objeto de estudio para cobertura, ya que estamos esperando a que desaparezcan las limitaciones establecidas al respecto por el gobierno, al objeto de poder dotar económicamente dichas plazas antes de amortizarlas.

En el **apartado d)** del punto que tratamos, el Sr. Interventor habla del personal eventual o de confianza, pues bien, este personal, como muy bien se dice en el informe de control financiero, correspondiente a 2019, sólo pueden realizar funciones expresamente calificadas como de confianza o asesoramiento especial, es por ello, que en este Consistorio, contamos con los siete puestos de personal eventual o de confianza que permite la normativa, asignados todos a departamentos esenciales y de gran peso, incluso algunos de ellos, en ocasiones, han sido dirigidos directamente por el Sr. Alcalde, de ahí que éste delegue en ellos la coordinación de tales áreas a las que considera importante por la repercusión que tienen directamente tanto en el ciudadano como en la propia plantilla de personal de este Consistorio. Además, resaltar que todos ellos están desempeñando labores de coordinación y asesoramiento directo al Sr. Alcalde.

Del expediente de creación de plazas puesto de manifiesto en el **apartado e) de este punto 5.3**, alegar que, por acuerdo de pleno, en sesión ordinaria de 15 de febrero de 2019, se modifica, por un lado la RPT de este Consistorio, y, por otro, la Plantilla de

CVE: 07E4000EFFC000X3Q9I8Y1H0B9
URL Comprobación:
https://sede.alhaurindelatorre.es/index.php?id=verificacion

FIRMANTE - FECHA
MARIA DEL CARMEN MARIN SANCHEZ-Funcionaria Responsable Departamento Personal RRHH - 18/09/2020
JUAN MANUEL PALMA SUAREZ-ABOGADO - 18/09/2020
serialNumber=S2833002E,CN=Sello de tiempo TS@ - @firma,OU=Secretaría General de Administración Digital,O=Secretaría de Estado de Función Pública,C=ES - 18/09/2020 14:51:09

EXPEDIENTE:: 2020CGEN-00001
Fecha: 21/05/2020
Hora: 00:00
Und. reg:REGISTRO GENERAL

AYUNTAMIENTO
DE
ALHAURÍN DE LA TORRE

(MALAGA)

Nº Entidad Local 01-29007-5

EDIFICIO PUNTO INDUSTRIAL
C.P. 29130
TELFS. 952 41 71 50
FAX 95 241 33 36

personal funcionarios que acompaña a los presupuestos anuales, con la creación de 11 plazas y puestos nuevos de trabajo de personal funcionario, acuerdo publicado en el BOP de Málaga nº 58, de 26 de marzo de 2019, y expediente al que se refiere el presente apartado. Por otro lado, por decreto de Alcaldía n.º 7327, de 17 de diciembre de 2019, se aprueba la OEP de este Consistorio para el año 2019, oferta publicada en el BOP de Málaga n.º 246, de 27 de diciembre de 2019, y donde se incluyeron dos plazas por tasa de reposición del 100% de efectivos a ser cubiertas por turno libre, treinta y cinco plazas de personal funcionario a ser cubiertas mediante promoción interna y 35 plazas de personal laboral fijo para ser cubiertas, igualmente, mediante promoción interna, oferta a la que se refiere el Sr. Interventor en este apartado. Pues bien, en lo que al cumplimiento de los límites establecidos en la Ley de Presupuestos Generales del Estado se refiere hay que destacar, que ambos expedientes se han tramitado absolutamente conformes a la legalidad, en virtud de lo establecido en el art. 19 de la Ley 6/2018, de 3 de julio, de Presupuestos Generales del Estado para el año 2018, presupuestos prorrogados, considerando que en el año 2018 cumplíamos regla del gasto, déficit público y estabilidad presupuestaria, lo que nos permitió ofertar una tasa de reposición de efectivos del 100%, y por otro lado considerando que la promoción interna está excluida de la referida tasa de reposición, con lo cual, la tramitación de ambos expedientes se ajustan a la normativa. Hay que considerar, a mayor abundamiento, que tales expedientes fueron fiscalizados por la Intervención Municipal sin reparos al efecto.

C.I.F. P-2900706-B

Por otro lado, en cuanto al requerimiento, recibido por parte del Ministerio, en Enero del presente año y solicitando aclaración sobre la subida efectuada en el Capítulo I de Personal de los Presupuestos Generales de este Consistorio para el año 2020, ya, tras varias reuniones con Sr. Interventor, donde se pusieron sobre la mesa tales aclaraciones, se comprobó que tales incrementos eran los permitidos por la normativa y no incrementaban masa salarial por encima de lo permitido, para ello se elaboró una tabla que reflejaba tal información, con detalle de los porcentajes subidos por relaciones jurídicas, que junto con los informes correspondientes, tanto desde este área de RR HH, que es quien confecciona el Capítulo I, como desde el área de Intervención, que es quien fiscaliza y controla el gasto, se enviaron al referido Ministerio contestando el requerimiento efectuado, habiéndose dado por satisfecho el Ministerio con lo presentado, entendiendo que no se ha pronunciado al respecto al día de la fecha. Por consiguiente no existen dudas en cuanto a la legalidad en la tramitación de los expedientes puestos de manifiesto en este apartado.

En lo que respecta a lo planteado en el **apartado f)**, decir que en el verano de 2019 no hubo una menor ejecución horaria del personal de este Consistorio, no entendemos por qué se afirma tal circunstancia y se pone de manifiesto en el presente informe de control financiero, cuando no consta solicitud de informe de presencia, por parte de la Intervención, a este departamento, y por consiguiente no hay base ni

CVE: 07E4000EFFC000X3Q9I8Y1H0B9
URL Comprobación:
https://sede.alhaurindelatorre.es/index.php?id=verificacion

FIRMANTE - FECHA
MARIA DEL CARMEN MARIN SANCHEZ-Funcionaria Responsable Departamento Personal RRHH - 18/09/2020
JUAN MANUEL PALMA SUAREZ-ABOGADO - 18/09/2020
serialNumber=S2833002E,CN=Sello de tiempo TS@ - @firma,OU=Secretaría General de Administración Digital,O=Secretaría de Estado de Función Pública,C=ES - 18/09/2020 14:51:09

EXPEDIENTE:: 2020CGEN-00001
Fecha: 21/05/2020
Hora: 00:00
Und. reg:REGISTRO GENERAL

EDIFICIO PUNTO INDUSTRIAL
C.P. 29130
TELFS. 952 41 71 50
FAX 95 241 33 36

AYUNTAMIENTO
DE
ALHAURÍN DE LA TORRE

(MALAGA)

Nº Entidad Local 01-29007-5

argumentación para afirmar tal supuesto. Lo que sí que ocurrió, como en otros veranos, es que el personal hiciera uso de la flexibilidad horaria autorizada por el art. 20 del Acuerdo/Convenio Colectivo, que nos permite una flexibilidad en la incorporación al puesto hasta las 9:00 horas y en la salida, posterior a las 14:30 horas, debiendo recuperar el tiempo que reste a quien haga uso de tal flexibilidad los lunes por la tarde hasta las 20:00 horas.

No obstante, en el departamento de Personal y RR HH, se puede comprobar, mediante informes de asistencia emitidos por la propia aplicación de control horario, que quien ha hecho uso de la meritada flexibilidad ha recuperado el tiempo disfrutado, completando la jornada legalmente establecida.

Con respecto al **apartado h) del punto 5.3.**, lo primero, aclarar que no se ha realizado una promoción interna para dos puestos a laborales fijos, se trata de un proceso de consolidación de empleo temporal, aprobado por Decreto de Alcaldía 2680, de 16 de mayo de 2019, para la provisión de dos plazas de Monitor/a de Informática, como personal laboral fijo, vinculadas a los puestos de trabajo "INF004L" e "INF005L", y dentro del proceso extraordinario de estabilización de empleo temporal en virtud del art. 19.9 de la Ley 6/2018, de 3 de julio, de Presupuestos Generales del Estado para el año 2018. Con lo cual se trata de un proceso que cumple todas las garantías en tanto y en cuanto se encuentra dentro del marco de los procesos de estabilización de empleo permitidos por la legislación vigente, como ya se informó, por parte de la funcionaria que suscribe, en informe de fecha 15 de mayo de 2019, y que obra en el expediente del que tratamos. En cuanto a la calidad de la prueba escrita, hay que destacar, que se publicó un material orientativo, al que todos los aspirantes tuvieron acceso, y que el tribunal calificador utilizó para la confección del examen, con lo cual todos los aspirantes tuvieron la opción de obtener la mayor puntuación.

Se hace constar que los sindicatos de este Consistorio, que tienen ámbito nacional, en todo momento han conocido tales circunstancias garantizándose siempre los principios amparados por la Constitución de publicidad, transparencia, libre concurrencia y méritos.

Con lo cual no se entienden las dudas planteadas en relación a dicho expediente de estabilización de empleo que cumple totalmente con la normativa.

SEGUNDO.- Respecto al **PUNTO SEGUNDO DEL INFORME DE CONTROL FINANCIERO.** Actuaciones de control permanente informe de control financiero el ejercicio 2019 con ocasión de la aprobación de la cuenta general 2019 referido a los **CONTRATOS MENORES, punto 8.5,** ya se ha informado en el apartado 5.3. del PUNTO PRIMERO,

- J.A. P.J., es un Proveedor que presta servicio de asistencia técnica al servicio de agua y proviene de una contratación pública EXPTE. 22/17 SERVICIO DE COORDINACIÓN DE LA SEGURIDAD Y SALUD PARA

CVE: 07E4000EFFC000X3Q9I8Y1H0B9
URL Comprobación:
https://sede.alhaurindelatorre.es/index.php?id=verificacion

FIRMANTE - FECHA
MARIA DEL CARMEN MARIN SANCHEZ-Funcionaria Responsable Departamento Personal RRHH - 18/09/2020
JUAN MANUEL PALMA SUAREZ-ABOGADO - 18/09/2020
serialNumber=S2833002E,CN=Sello de tiempo TS@ - @firma,OU=Secretaría General de Administración Digital,O=Secretaría de Estado de Función Pública,C=ES - 18/09/2020 14:51:09

EXPEDIENTE:: 2020CGEN-00001
Fecha: 21/05/2020
Hora: 00:00
Und. reg:REGISTRO GENERAL

EDIFICIO PUNTO INDUSTRIAL
C.P. 29130
TELFS. 952 41 71 50
FAX 95 241 33 36

AYUNTAMIENTO
DE
ALHAURÍN DE LA TORRE

(MALAGA)

Nº Entidad Local 01-29007-5

EL SERVICIO MUNICIPAL DE AGUAS.

- A.G.C., Consultor que ha prestado trabajos técnicos en redacción de proyectos de electrificación y de actualización de instalaciones existentes para el ahorro de energía eléctrica, además de proyectos de reducción huella de carbono agenda 2030 para la consecución de subvenciones europeas, además de otros trabajos de asesoramiento al área de Personal y RRHH, confección RPT, Catalogación de puestos de Trabajos, Informe para la aprobación de los Presupuestos capítulo I, este proveedor trabaja para muchos Ayuntamientos, Diputaciones etc.

TERCERO.- Respecto al **PUNTO TERCERO DEL INFORME DE CONTROL FINANCIERO.** Actuaciones de control permanente informe de control financiero el ejercicio 2019 con ocasión de la aprobación de la cuenta general 2019 referido a **ASPECTOS ADICIONALES, punto 2.,** alegar que desde el departamento de Personal y RR HH no tenemos constancia de la existencia, en el área de servicios sociales, de las cuatro unidades citadas, entre otros motivos, porque no es competencia de esta área tal tramitación desde el momento en que no se trata de gestión de personal con una vinculación laboral a este Consistorio, con lo cual debería informar al respecto el área de servicios sociales que es quien tendrá la información oportuna.

C.I.F. P-2900700-B

En relación al **punto 6.**, y a la falta de medios existente en la intervención general puesta de manifiesto en este punto, entendiendo que se refiere a carencia de personal, esta funcionaria vuelve a poner de manifiesto las limitaciones a ese respecto impuestas por las Leyes de Presupuestos Generales del Estado desde el año 2012 hasta la fecha, y, por consiguiente, la imposibilidad de esta Corporación de dotar de los medios necesarios no sólo a la Intervención, sino a todos los departamentos de este Ayuntamiento que se encuentran en las mismas circunstancias. Dichas limitaciones con los años se han venido flexibilizándose para determinados sectores (Tasas de reposición de efectivos, promoción interna…) y como puede comprobarse, no se ha dudado en poner en marcha los procesos permitidos a fin de dotar de personal este Consistorio, como puede comprobarse con los procesos selectivos activos como el convocado para la selección de seis policías locales, el convocado para la selección de dos TAG, la promoción interna de 22 plazas de Administrativo…. Y así se seguirá haciendo hasta dotar de personal suficiente tanto a la Intervención General, como al resto de servicios de este Consistorio.
No obstante hay que resaltar que el referido departamento de Intervención, junto con el de Urbanismo son los dos servicios del Ayuntamiento que cuentan con más personal, en concreto el área de Intervención está integrado por el Sr. Interventor, una Técnico de Administración Especial, un Jefe de Contabilidad, un Administrativo, tres Agentes Administrativos y dos Auxiliares Administrativos. Además en plantilla, y con dotación

CVE: 07E4000EFFC000X3Q9I8Y1H0B9
URL Comprobación:
https://sede.alhaurindelatorre.es/index.php?id=verificacion

FIRMANTE - FECHA
MARIA DEL CARMEN MARIN SANCHEZ-Funcionaria Responsable Departamento Personal RRHH - 18/09/2020
JUAN MANUEL PALMA SUAREZ-ABOGADO - 18/09/2020
serialNumber=S2833002E,CN=Sello de tiempo TS@ - @firma,OU=Secretaría General de Administración Digital,O=Secretaría de Estado de Función Pública,C=ES - 18/09/2020 14:51:09

EXPEDIENTE:: 2020CGEN-00001
Fecha: 21/05/2020
Hora: 00:00
Und. reg:REGISTRO GENERAL

EDIFICIO PUNTO INDUSTRIAL
C.P. 29130
TELFS. 952 41 71 50
FAX 95 241 33 36

AYUNTAMIENTO
DE
ALHAURÍN DE LA TORRE

(MALAGA)

Nº Entidad Local 01-29007-5

presupuestaria en Capítulo I, contamos con una plaza de Viceinterventor, teniendo conocimiento la funcionaria que suscribe, por expresas manifestaciones hechas por el Sr. Alcalde en varias reuniones, en las que le ha ofrecido al Sr. Interventor la posibilidad de dar cobertura a esa plaza, y que, hasta el día de hoy, al parecer, no se ha recibido respuesta.

Con respecto al **punto 18.**, esta funcionaria no tiene constancia de la tramitación de ninguna multa de tráfico, por lo que no puedo formular ninguna alegación al respecto, y en relación a multas por incumplimiento o defectos en la tramitación de IRPF de proveedores, remitidas por la AEAT, sí que se tiene constancia desde el área de RR HH de varias sanciones al respecto en los últimos años, sanciones que llegan a este departamento por ser el área encargada de tramitar el IRPF mensual de los empleados junto con el de los proveedores que nos trasladan desde Tesorería cada mes, y sanciones impuestas siempre por no efectuar desde el área de Intervención en tiempo la retención legalmente establecida, ya que es precisamente dicha área la responsable de las relaciones con los proveedores y de gestionar la tramitación de facturas y su oportuna retención de IRPF, con lo cual, esta funcionaria entiende que es desde el meritado departamento desde donde se debería proceder a incoar el oportuno expediente, si procediese, a fin de estudiar la posibilidad de reintegro.

C.I.F. P-2900700-B

Y para finalizar, y en relación con el **punto 22.**, obra en los archivos del Ayuntamiento, expediente 2018 AGEN-00027. En el citado expediente, se encuentra incorporado la demanda presentada frente al Ayuntamiento así como el Decreto del Juzgado de fecha 10/05/2018 que admite a trámite la misma, señala fecha de juicio y cita a tal acto al Ayuntamiento.

Igualmente obra informe del abogado que en dicho procedimiento judicial asume la representación y defensa en juicio del Ayuntamiento, informe en el que se analiza la conveniencia, oportunidad y legalidad, de determinando acuerdo entre las partes en el seno del procedimiento judicial, interesando autorización para conciliar. En el citado informe se concluye en los siguientes términos: *"En definitiva, es nuestro parecer que existiendo el riesgo evidente de que las repercusiones económicas del presente procedimiento asciendan a una suma cercana a los cincuenta mil euros, consideramos que un acuerdo extrajudicial o una conciliación judicial, que no reconozca la laboralidad del vínculo, de unos seis mil euros, debe ser tomado muy en consideración, dado que implica apenas el 10% de los riesgos que se asumen."*

Asimismo consta informe del letrado municipal, emitido a petición de la alcaldía, en el que se analiza la viabilidad de autorizar al letrado a fin de conciliar el asunto llegando a una avenencia. En dicho informe se establecen unos límites que no han de ser vulnerados. A saber:

CVE: 07E4000EFFC000X3Q9I8Y1H0B9
URL Comprobación: https://sede.alhaurindelatorre.es/index.php?id=verificacion

FIRMANTE - FECHA
MARIA DEL CARMEN MARIN SANCHEZ-Funcionaria Responsable Departamento Personal RRHH - 18/09/2020
JUAN MANUEL PALMA SUAREZ-ABOGADO - 18/09/2020
serialNumber=S2833002E,CN=Sello de tiempo TS@ - @firma,OU=Secretaría General de Administración Digital,O=Secretaría de Estado de Función Pública,C=ES - 18/09/2020 14:51:09

EXPEDIENTE:: 2020CGEN-00001
Fecha: 21/05/2020
Hora: 00:00
Und. reg:REGISTRO GENERAL

EDIFICIO PUNTO INDUSTRIAL
C.P. 29130
TELFS. 952 41 71 50
FAX 95 241 33 36

AYUNTAMIENTO
DE
ALHAURÍN DE LA TORRE

(MALAGA)

Nº Entidad Local 01-29007-5

> *"El acuerdo nunca puede consistir en el reconocimiento de la condición de laboral indefinido no fijo. El acuerdo nunca podrá suponer el reconocimiento de derechos que por transcurso del tiempo pudieran estar prescritos. El acuerdo no puede ser contrario a ley, como tampoco constituir abuso de derecho, fraude de ley o perjudicial para el interés público municipal. De igual manera la indemnización que se pacte, con el límite de 6.000 euros, no puede suponer nunca el reconocimiento de la condición de laboral indefinido no fijo, y deberá responder a hechos reales, que a juicio del letrado autorizado se encuentren respaldados por principio de prueba que acredite tal circunstancia".*

De igual manera, obra informe del interventor del Ayuntamiento, con referencia 871/2018 que concluye con el resultado de Fiscalizado de conformidad, y en el que literalmente manifiesta lo siguiente:

> *"El Ayuntamiento si puede conciliar en el seno de un procedimiento judicial, luego esto se convierte en esencial, por tanto si de dicha conciliación se obtiene una RESOLUCIÓN JUDICIAL (que podrá revestir varios formatos) , entiendo que es posible pagar la indemnización. Luego solo si se obtiene una resolución judicial se entiende el pago de una indemnización ajustada a derecho"*

C.I.F. P-2900790-B

Asimismo obra en el expediente Decreto del Juzgado número 564 de 17 de diciembre de 2018, que aprueba la avenencia alcanzada por las partes. Es de interés poner ahora de manifiesto que en el cuerpo de la citada resolución judicial, se hace mención al decreto de alcaldía que autorizaba la avenencia siempre que se respetasen determinados límites, (los transcritos en el informe del letrado municipal). Decimos que es de interés porque sin perjuicio de la obligación legal que tiene quien dicta la resolución judicial, de verificar que el acuerdo ni es perjudicial para las partes, ni es perjudicial para el interés público, al hacer mención al decreto de alcaldía, quien dicta la resolución judicial, está comprobando expresamente que la avenencia se realiza en los estrictos términos autorizados por el meritado decreto de alcaldía.

Expuesto lo que antecede, no se llega a entender, que tras la fiscalización favorable del interventor, realizada en el expediente que tenía por objeto autorizar al abogado personado en la causa en nombre del Ayuntamiento a conciliar en el seno del procedimiento judicial, ahora en el informe de control financiero realizado en el marco de las actuaciones de control permanente se haga siquiera mención a dicho asunto.

Sin nada más que informar, se solicita sean tenidas en cuenta las alegaciones expuestas en el presente informe, al objeto de adecuar el informe definitivo al contenido

DOCUMENTO FIRMADO DIGITALMENTE

CVE: 07E4000EFFC000X3Q9I8Y1H0B9 URL Comprobación: https://sede.alhaurindelatorre.es/ index.php?id=verificacion	**FIRMANTE - FECHA** MARIA DEL CARMEN MARIN SANCHEZ-Funcionaria Responsable Departamento Personal RRHH - 18/09/2020 JUAN MANUEL PALMA SUAREZ-ABOGADO - 18/09/2020 serialNumber=S2833002E,CN=Sello de tiempo TS@ - @firma,OU=Secretaría General de Administración Digital,O=Secretaría de Estado de Función Pública,C=ES - 18/09/2020 14:51:09	**EXPEDIENTE:: 2020CGEN-00001** Fecha: 21/05/2020 Hora: 00:00 Und. reg:REGISTRO GENERAL

EDIFICIO PUNTO INDUSTRIAL
C.P. 29130
TELFS. 952 41 71 50
FAX 95 241 33 36

AYUNTAMIENTO
DE
ALHAURÍN DE LA TORRE

(MALAGA)

Nº Entidad Local 01-29007-5

de las mismas, y en caso de no ser consideradas, que se incorpore el presente informe como anexo del informe definitivo.

Con el visto bueno del Sr. Letrado Municipal, D. Juan Manuel Palma Suarez, en cuanto a los aspectos jurídicos contenidos en el presente informe

Alhaurín de la torre a la fecha de la firma electrónica

Funcionaria Responsable Dpto. Personal y RR HH
Fdo.: María del Carmen Marín Sánchez

Letrado Municipal
Fdo.: Juan Manuel Palma Suarez

C.I.F. P-2900700-B

DOCUMENTO FIRMADO DIGITALMENTE

CVE: 07E4000EFFC000X3Q9I8Y1H0B9
URL Comprobación:
https://sede.alhaurindelatorre.es/index.php?id=verificacion

FIRMANTE - FECHA
MARIA DEL CARMEN MARIN SANCHEZ-Funcionaria Responsable Departamento Personal RRHH - 18/09/2020
JUAN MANUEL PALMA SUAREZ-ABOGADO - 18/09/2020
serialNumber=S2833002E,CN=Sello de tiempo TS@ - @firma,OU=Secretaría General de Administración Digital,O=Secretaría de Estado de Función Pública,C=ES - 18/09/2020 14:51:09

EXPEDIENTE:: 2020CGEN-00001
Fecha: 21/05/2020
Hora: 00:00
Und. reg:REGISTRO GENERAL

AYUNTAMIENTO
DE
ALHAURÍN DE LA TORRE
(MALAGA)

Nº Entidad Local 01-29007-5
C.I.F.: P-2900700-B

PLAZA DE LA JUVENTUD, S/N
C.P. 29130
TELF. 952 41 71 50/51
informacion@alhaurindelatorre.es

AYUNTAMIENTO
DE
ALHAURÍN DE LA TORRE
(MALAGA)

Nº Entidad Local 01-29007-5
C.I.F.: P-2900700-B

PLAZA DE LA JUVENTUD, S/N
C.P. 29130
TELF. 952 41 71 50/51
informacion@alhaurindelatorre.es

PLAN DE MEJORA DE PRODUCTIVIDAD DEL PERSONAL ESTATUTARIO Y GRATIFICACIONES DE LA POLICÍA LOCAL.

1.- Informe jurídico relativo al plan de mejora del personal estatutario y gratificaciones de la Policía Local.

2.- Informe de Intervención relativo al plan de mejora del personal estatutario y gratificaciones de la Policía Local.

CVE: 07E4000EFFC000X3Q9I8Y1H0B9
URL Comprobación:
https://sede.alhaurindelatorre.es/index.php?id=verificacion

FIRMANTE - FECHA
MARIA DEL CARMEN MARIN SANCHEZ-Funcionaria Responsable Departamento Personal RRHH - 18/09/2020
JUAN MANUEL PALMA SUAREZ-ABOGADO - 18/09/2020
serialNumber=S2833002E,CN=Sello de tiempo TS@ - @firma,OU=Secretaría General de Administración Digital,O=Secretaría de Estado de Función Pública,C=ES - 18/09/2020 14:51:09

EXPEDIENTE:: 2020CGEN-00001
Fecha: 21/05/2020
Hora: 00:00
Und. reg:REGISTRO GENERAL

CVE: 07E4000EFFC000X3Q9I8Y1H0B9
URL Comprobación:
https://sede.alhaurindelatorre.es/index.php?id=verificacion

FIRMANTE - FECHA
MARIA DEL CARMEN MARIN SANCHEZ-Funcionaria Responsable Departamento Personal RRHH - 18/09/2020
JUAN MANUEL PALMA SUAREZ-ABOGADO - 18/09/2020
serialNumber=S2833002E,CN=Sello de tiempo TS@ - @firma,OU=Secretaría General de Administración Digital,O=Secretaría de Estado de Función Pública,C=ES - 18/09/2020 14:51:09

EXPEDIENTE:: 2020CGEN-00001
Fecha: 21/05/2020
Hora: 00:00
Und. reg:REGISTRO GENERAL

AYUNTAMIENTO
DE
ALHAURÍN DE LA TORRE
(MALAGA)

Nº Entidad Local 01-29007-5
C.I.F.: P-2900700-B

PLAZA DE LA JUVENTUD, S/N
C.P. 29130
TELF. 952 41 71 50/51
informacion@alhaurindelatorre.es

ANEXO I

Ayuntamiento de
Alhaurín de la Torre

Plaza de la Juventud s/n
C.P. 29130
Tlf.-952417151 · FAX 952413336
E-MAIL: info@aytoalhaurindelatorre.es

INFORME JURÍDICO RELATIVO AL PLAN DE MEJORA PARA EL PERSONAL FUNCIONARIO Y ESTABLECIMIENTO DE CRITERIOS DE PRODUCTIVIDAD Y GRATIFICACIONES PARA LOS FUNCIONARIOS DEL CUERPO DE POLICÍA LOCAL

Por el Ilmo. Sr. Alcalde-Presidente de este Ayuntamiento se ha solicitado informe relacionado con los documentos denominados "Plan de Mejora" aplicable a los funcionarios del Excmo. Ayuntamiento de Alhaurín de la Torre, y otro más específico que establece los criterios de productividad y gratificaciones para los funcionarios del Cuerpo de Policía Local.

Examinado el contenido de tales documentos se emite el siguiente

INFORME

PRIMERO.- A la vista de los documentos remitidos, podemos concluir que los mismos regulan los criterios y condiciones que deben cumplirse para que los funcionarios de este ayuntamiento perciban retribuciones complementarias relacionadas con la forma en la que desarrollan su trabajo, independientemente del puesto que ocupan. Se trata de conceptos que, en su mayor parte, y sin perjuicio de lo que más adelante se concretará, deben incardinarse dentro del denominado complemento de productividad.

Como concepto integrado dentro de las retribuciones complementarias de los funcionarios, la regulación del complemento de productividad se contiene en los artículos 22.3 y 24.c) de la Ley 7/2007 de 12 de abril, del Estatuto Básico del Empleado Público (EBEP). No obstante lo anterior, y dado que hasta el momento no ha entrado en vigor en el ámbito de nuestra Comunidad ninguna normativa en desarrollo del Estatuto, tal y como prevé la Disposición Final Cuarta del citado cuerpo legal, debemos entender diferida tal normativa, y aplicar la legislación preexistente, integrada fundamentalmente por el artículo 23.3.c) de la Ley 30/1984 y los artículos 5 y 7 del Real Decreto 861/1986 de 25 de abril sobre régimen de retribuciones de los funcionarios de la Administración Local, aún en vigor.

A mayor abundamiento, el artículo 93.2 de la Ley 7/1985 de 2 de abril, dispone que las retribuciones complementarias de los funcionarios de la administración local atenderán a la misma estructura y criterios de valoración objetiva que el resto de los funcionarios públicos. Asimismo el artículo 153 del RDLeg 781/1986 de 18 de abril remite a los conceptos retributivos establecidos en la Ley 30/1984 para configurar las retribuciones de los funcionarios locales.

Sobre la base de tales preceptos, y a pesar de que en ningún momento el Estatuto habla

Código Seguro De Verificación:	[illegible]	Fecha	31/01/2013
Normativa	Este documento incorpora firma electrónica reconocida de acuerdo a la Ley 59/2003, de 19 de diciembre, de firma electrónica.		
Firmado Por	Carlos Alberto Díaz Soler		
Url De Verificación	verifirma.alhaurindelatorre.es/verifirma/code/[illegible]	Página	1/5

CVE: 07E4000EFFC000X3Q9I8Y1H0B9
URL Comprobación:
https://sede.alhaurindelatorre.es/index.php?id=verificacion

FIRMANTE - FECHA
MARIA DEL CARMEN MARIN SANCHEZ-Funcionaria Responsable Departamento Personal RRHH - 18/09/2020
JUAN MANUEL PALMA SUAREZ-ABOGADO - 18/09/2020
serialNumber=S2833002E,CN=Sello de tiempo TS@ - @firma,OU=Secretaría General de Administración Digital,O=Secretaría de Estado de Función Pública,C=ES - 18/09/2020 14:51:09

EXPEDIENTE:: 2020CGEN-00001
Fecha: 21/05/2020
Hora: 00:00
Und. reg:REGISTRO GENERAL

AYUNTAMIENTO
DE
ALHAURÍN DE LA TORRE
(M A L A G A)

Nº Entidad Local 01-29007-5
C.I.F.: P-2900700-B

PLAZA DE LA JUVENTUD, S/N
C.P. 29130
TELF. 952 41 71 50/51
informacion@alhaurindelatorre.es

de complemento de productividad, podemos entender por tal aquella retribución complementaria que retribuye "el desempeño, rendimiento o resultados alcanzados por el funcionario" (art. 22.3 EBEP) o "el grado de interés, iniciativa o esfuerzo con el que el funcionario desempeña su trabajo y el rendimiento o resultados obtenidos" (art. 24.c EBEP). Observamos que la regulación contenida en el EBEP, se asemeja bastante a la normativa previa, fundamentalmente constituida por el artículo 23.3.c) de la Ley 7/1984 y RD 861/1986 que en su artículo 5 conceptúa la productividad como el complemento que retribuye el "especial rendimiento, la actividad extraordinaria y el interés e iniciativa en que el funcionario desempeña su trabajo".
De lo expuesto hasta ahora se deduce que el concepto de productividad se configura como una retribución complementaria que tiene por objeto retribuir fundamentalmente dos aspectos relacionados con la forma ei que el funcionario desempeña su trabajo, a saber:

- Por una parte, el incremento del rendimiento o actividad extraordinaria realizada por el funcionario (se premia o recompensa la obtención de un resultado).

- De otra, se compensa el mayor interés o iniciativa del funcionario, dicho en otros términos, su implicación con el trabajo, con independencia de que ello conlleve un logro objetivo.

Esta doble naturaleza del citado complemento, y su vinculación al interés o iniciativa del funcionario se aprecia igualmente desde la aprobación de la Ley 42/2006 de Presupuestos Generales del Estado para 2007.

SEGUNDO.- Características, gestión y límites del complemento de productividad: A tenor de lo dispuesto en el artículo 5 del RD 861/1986 "La apreciación de la productividad deberá realizarse en función de circunstancias objetivas relacionadas directamente con el desempeño del puesto de trabajo y objetivos asignados al mismo", correspondiendo al Pleno de la Corporación la fijación o establecimiento de tales criterios (art. 5.6 RD 861/1986).

Asimismo, las cantidades correspondientes a este complemento no originarán ningún tipo de derecho individual respecto de las valoraciones o apreciaciones correspondientes a períodos sucesivos y serán de conocimiento público (art. 5 apdos. 3 y 4 RD 861/1986).

Finalmente, corresponderá al Alcalde la distribución y asignación individual del complemento de productividad entre las diversas áreas y los funcionarios con arreglo a los criterios establecidos por el Pleno.

Los límites cuantitativos globales dentro de los cuales puede articularse dicho complemento se especifican en el artículo 7 del RD 861/1986, debiendo en todo caso respetarse igualmente las limitaciones establecidas por la normativa básica estatal, especialmente las establecidas por las Leyes de Presupuestos Generales del Estado.

TERCERO.- Del análisis del documento denominado "Plan de Mejora", aplicable a los funcionarios de este Ayuntamiento, puede deducirse que los criterios que establece para

Código Seguro De Verificación:	kPIEVWSaJjstnyvLtpWQ==	Fecha	31/01/2013
Normativa	Este documento incorpora firma electrónica reconocida de acuerdo a la Ley 59/2003, de 19 de diciembre, de firma electrónica.		
Firmado Por	Carlos Alberto Díaz Soler		
Url De Verificación	verifirma.alhaurindelatorre.es/verifirma/code/kPIEVWSaJjstnyvLtpWQ==	Página	2/5

CVE: 07E4000EFFC000X3Q9I8Y1H0B9
URL Comprobación:
https://sede.alhaurindelatorre.es/index.php?id=verificacion

FIRMANTE - FECHA
MARIA DEL CARMEN MARIN SANCHEZ-Funcionaria Responsable Departamento Personal RRHH - 18/09/2020
JUAN MANUEL PALMA SUAREZ-ABOGADO - 18/09/2020
serialNumber=S2833002E,CN=Sello de tiempo TS@ - @firma,OU=Secretaría General de Administración Digital,O=Secretaría de Estado de Función Pública,C=ES - 18/09/2020 14:51:09

EXPEDIENTE:: 2020CGEN-00001
Fecha: 21/05/2020
Hora: 00:00
Und. reg:REGISTRO GENERAL

AYUNTAMIENTO
DE
ALHAURÍN DE LA TORRE
(MALAGA)

Nº Entidad Local 01-29007-5
C.I.F.: P-2900700-B

PLAZA DE LA JUVENTUD, S/N
C.P. 29130
TELF. 952 41 71 50/51
informacion@alhaurindelatorre.es

Ayuntamiento de
Alhaurín de la Torre

Plaza de la Juventud s/n
C.P. 29130
TLF: 952417151 · FAX: 952413336
E-MAIL: info@aytoalhaurindelatorre.es

la asignación del complemento de productividad responden a esta doble finalidad de este complemento como incentivo para lograr la obtención de un resultado o para fomentar la iniciativa o interés del funcionario. Como establece la propia Exposición de motivos del EBEP "resulta injusto y contrario a la eficiencia que se dispense el mismo trato a todos los empleados, cualquiera que sea su rendimiento y su actitud ante el servicio"

Así se establecen criterios de productividad por no absentismo, por puntualidad o permanencia en el puesto de trabajo, que objetivamente están ligados al interés del funcionario, ya que un funcionario que cumple escrupulosamente con su jornada y horario, y no se ausenta, demuestra un mayor interés en el cumplimiento de sus funciones que otro funcionario en cuya conducta no se aprecien tales circunstancias.

- En este sentido V. STSJM de 26 de julio de 2012, rec. 6192 que dispone "Por tanto, el plus de puntualidad se vincula a la asistencia efectiva al trabajo y deja de abonarse cuando no se justifique la ausencia, penalizándose, además, con la no percepción del plus correspondiente a tres días. El plus no está vinculado directamente ni con la calidad ni con la cantidad de trabajo o tiempo dedicado al trabajo, sino con la asistencia al trabajo, compensando la realización de la jornada y penalizando el absentismo injustificado, para lograr un mejor funcionamiento y productividad de la empresa".

- A mayor abundamiento, el TSJ del Principado de Asturias , al analizar la legalidad del complemento salarial ligado a la asistencia dispone que "...la regulación de tal complemento no es contraria a éstos artículos ni discriminatoria para los trabajadores que por razón de incapacidad temporal no hayan podido cubrir el número mínimo de asistencias que se precisan para devengar el plus..." "... Pero en ningún modo puede deducirse del texto constitucional que esa protección haya de extenderse al ámbito laboral en los términos que propone la parte actora, que supondrían en la práctica dejar sin ese plus salarial a los trabajadores que apenas faltan al trabajo y rinden más, para proteger a los trabajadores que, aunque sea por causa justificada de incapacidad temporal, faltan más al trabajo y rinden menos..." "...existe una justificación objetiva y razonable -el mayor rendimiento de unos respecto de otros- que legitima el cobro del plus de asistencia...."

En el mismo sentido se pronuncia la prestigiosa revista El Consultor (ref. 1358/2002) que considera que en el supuesto de ausencias frecuentes podría operarse sobre el complemento de productividad, pues la reiteración demuestra una falta de interés en el trabajo, que no hace merecedor de dicho complemento. A sensu contrario, un funcionario que cumple con su horario, no se retrasa y no se ausenta, no solo demuestra

Código Seguro De Verificación:	kPIIIVWSaJ+aZnykL+jnMXQ==	Fecha	31/01/2013
Normativa	Este documento incorpora firma electrónica reconocida de acuerdo a la Ley 59/2003, de 19 de diciembre, de firma electrónica.		
Firmado Por	Carlos Alberto Díaz Soler		
Url De Verificación	verifirma.alhaurindelatorre.es/verifirma/code/kPIIIVWSaJ+aZnykL+jnMXQ==	Página	3/5

CVE: 07E4000EFFC000X3Q9I8Y1H0B9
URL Comprobación:
https://sede.alhaurindelatorre.es/index.php?id=verificacion

FIRMANTE - FECHA
MARIA DEL CARMEN MARIN SANCHEZ-Funcionaria Responsable Departamento Personal RRHH - 18/09/2020
JUAN MANUEL PALMA SUAREZ-ABOGADO - 18/09/2020
serialNumber=S2833002E,CN=Sello de tiempo TS@ - @firma,OU=Secretaría General de Administración Digital,O=Secretaría de Estado de Función Pública,C=ES - 18/09/2020 14:51:09

EXPEDIENTE:: 2020CGEN-00001
Fecha: 21/05/2020
Hora: 00:00
Und. reg:REGISTRO GENERAL

DOCUMENTO FIRMADO DIGITALMENTE

AYUNTAMIENTO
DE
ALHAURÍN DE LA TORRE
(MALAGA)

Nº Entidad Local 01-29007-5
C.I.F.: P-2900700-B

PLAZA DE LA JUVENTUD, S/N
C.P. 29130
TELF. 952 41 71 50/51
informacion@alhaurindelatorre.es

una mayor implicación en la organización e interés en su trabajo, sino que evita distorsiones en el funcionamiento ordinario de la Administración.

Del mismo modo, el Plan de Mejora también incorpora criterios que retribuyen actitudes o conductas del funcionario tendentes a conseguir un resultado, tales como son la productividad por eficiencia, que premia "la especial dedicación que aporte a su trabajo un valor añadido" o el programa de productividad de Alcaldía que premia aquellos comportamientos de especial rendimiento, realización de trabajos extraordinarios o incremento de volumen de trabajo, entre otros.

CUARTO.- Del análisis del otro documento, que establece los criterios para la asignación de productividad y gratificaciones a los funcionarios de la Policía Local, debiera ponerse de manifiesto, a juicio del que suscribe, una matización en lo que se refiere a su configuración como productividad, lo que no enerva en ningún caso el derecho que puedan tener los funcionarios a su percepción cuando se produzcan las circunstancias recogidas en el documento.

Circunstancias tales como la realización de servicios especiales en motocicleta, o durante festivos, domingo y turno de noche son más propias del denominado complemento específico, que tiene por objeto retribuir las condiciones particulares de algunos puestos de trabajo (arts. 23.3.b Ley 30/1984 y 4 del R.D. 861/1986), y que debieran tenerse en consideración en la correspondiente Relación o Catálogo de Puestos de Trabajo (art. 15.1.b de la Ley 30/1984 y D.T. Segunda RD 861/1986). Este parece ser también el espíritu del texto que se analiza, que configura la solución adoptada como provisional en tanto en cuanto se produce una adaptación y singularización de los puestos de trabajo en la RPT, y la justifica sobre la base de evitar una discriminación entre los funcionarios que realizan tareas en peores condiciones que otros.

Ahora bien, lo expuesto en el párrafo precedente no debe servir de justificación para no abonar tales conceptos, máxime cuando los mismos se contemplaban en el anterior acuerdo colectivo suscrito por el personal funcionario y la corporación, ya que dicha solución implicaría para los funcionarios una merma en sus retribuciones carente de toda justificación. En tal sentido la revista El Consultor (ref. 933/2012), de conformidad con la Sentencia TSJ de Madrid de 22 de enero de 2009 concluye que "Por tanto, si este complemento lo han venido percibiendo los funcionarios en meses o en años anteriores, la decisión de no pagarlo ha de reputarse como una decisión que supone una limitación de los derechos subjetivos y de los intereses legítimos de los funcionarios; y por tanto, exige unos requisitos de motivación determinados, donde se justifique que lo que motivó la decisión de pagar esa productividad ya ha desaparecido. La motivación debe ser precisa y suficiente para aclarar que la decisión se ajusta a los factores determinantes de los criterios que permiten adoptarla. En esencia, si antes existía un criterio y una motivación para abonar la productividad, le corresponde a la Administración demostrar que, en este momento, el motivo que existía ya no existe y, por tanto, se deje de pagar. No son válidos los demás motivos que puedan esgrimirse. Esto implica que la decisión que se pretende en este momento de mantener el pago de la productividad, en la misma cantidad, parece absolutamente coherente, pues parece que con este concepto se abona alguno que bien pudiera ser incluido en el complemento específico. Y esto hace que hasta que no se analice por medio de una Relación de

Código Seguro De Verificación:	kPMFWSaJjsEnykLjsWKQ==	Fecha	31/01/2013
Normativa	Este documento incorpora firma electrónica reconocida de acuerdo a la Ley 59/2003, de 19 de diciembre, de firma electrónica.		
Firmado Por	Carlos Alberto Diaz Soler		
Url De Verificación	verifirma.alhaurindelatorre.es/verifirma/code/kPMFWSaJjsEnykLjsWKQ==	Página	4/5

CVE: 07E4000EFFC000X3Q9I8Y1H0B9
URL Comprobación:
https://sede.alhaurindelatorre.es/index.php?id=verificacion

FIRMANTE - FECHA
MARIA DEL CARMEN MARIN SANCHEZ-Funcionaria Responsable Departamento Personal RRHH - 18/09/2020
JUAN MANUEL PALMA SUAREZ-ABOGADO - 18/09/2020
serialNumber=S2833002E,CN=Sello de tiempo TS@ - @firma,OU=Secretaría General de Administración Digital,O=Secretaría de Estado de Función Pública,C=ES - 18/09/2020 14:51:09

EXPEDIENTE:: 2020CGEN-00001
Fecha: 21/05/2020
Hora: 00:00
Und. reg:REGISTRO GENERAL

AYUNTAMIENTO
DE
ALHAURÍN DE LA TORRE
(MALAGA)

Nº Entidad Local 01-29007-5
C.I.F.: P-2907700-B

PLAZA DE LA JUVENTUD, S/N
C.P. 29130
TELF. 952 41 71 50/51
informacion@alhaurindelatorre.es

Ayuntamiento de
Alhaurín de la Torre

Plaza de la Juventud s/n
C.P. 29130
TLF: 952417151 - FAX: 952413336
E-MAIL: info@aytoalhaurindelatorre.es

Puestos de Trabajo y su valoración de puestos de las tareas efectivamente desarrolladas mal se puede suprimir la productividad".

Finalmente el concepto de refuerzo de servicios ordinarios, incluido en el citado documento responde al concepto de gratificación, y su percepción por los funcionarios no plantea ningún tipo de inconveniente, ya que se trata de retribuir servicios extraordinarios realizados fuera de la jornada normal de trabajo, tal y como dispone el artículo 6 del RD 861/1986; correspondiendo al Pleno tanto determinar en el presupuesto la cantidad global destinada a la asignación de gratificaciones a los funcionarios dentro de los límites máximos señalados en el artículo 7.2,c) del citado reglamento como el establecimiento de los criterios susceptibles de ser abonados mediante gratificaciones.

QUINTO.- En lo que se refiere a la gestión que se realiza de los complementos incluidos en el Plan de Mejora, debemos concluir que se opta por un sistema de evaluación tanto de la conducta (escala de conductas observadas) como de los objetivos, basados en la medición de resultados, exigiéndose para el abono de los mismos, o bien la constatación fehaciente de la conducta observada, mediante las lecturas del reloj, o un informe,que hará las veces de evaluación del funcionario, en concordancia con lo dispuesto en el artículo 20.3 del EBEP. La evaluación contenida del plan de mejora se realiza bien de forma trimestral o mensual (ex novo en cada ocasión), por lo que en ningún caso se originan derechos individuales respecto a valoraciones o apreciaciones correspondientes a periodos sucesivos, tal y como dispone el artículo 5.3 del RD 861/1986.

Por otra parte, para el programa de productividad y gratificaciones de la Policía Local se exige la previa propuesta del Jefe de la Policía Local, que determinará los funcionarios que han cumplido con los criterios señalados en el citado documento a efectos de su correspondiente retribución.

En cualquier caso, tal y como ha quedado reflejado en el presente informe, debe ser el Pleno el órgano competente para aprobar tales documentos, debiendo, respetarse los límites a la cuantía global de tales complementos señalados tanto por el artículo 7 del RD 861/1986 como por la actual Ley de Presupuestos Generales del Estado para 2013 (Ley 17/2012 de 27 de diciembre) en su artículo 22.

Este es el informe que se emite en Alhaurín de la Torre en la fecha indicada en la firma electrónica, sin perjuicio de cualquier otro mejor fundado en derecho.

Fdo. Carlos Díaz
- TAG

Código Seguro De Verificación:	kPIIEVW5e7t+ahyvKLjnkMQQ==	Fecha	31/01/2013
Normativa	Este documento incorpora firma electrónica reconocida de acuerdo a la Ley 59/2003, de 19 de diciembre, de firma electrónica.		
Firmado Por	Carlos Alberto Diaz Soler		
Url De Verificación	verifirma.alhaurindelatorre.es/verifirma/code/kPIIEVW5e7+ahyvKLjnkMQQ==	Pagina	5/5

CVE: 07E4000EFFC000X3Q9I8Y1H0B9
URL Comprobación:
https://sede.alhaurindelatorre.es/index.php?id=verificacion

FIRMANTE - FECHA
MARIA DEL CARMEN MARIN SANCHEZ-Funcionaria Responsable Departamento Personal RRHH - 18/09/2020
JUAN MANUEL PALMA SUAREZ-ABOGADO - 18/09/2020
serialNumber=S2833002E,CN=Sello de tiempo TS@ - @firma,OU=Secretaría General de Administración Digital,O=Secretaría de Estado de Función Pública,C=ES - 18/09/2020 14:51:09

EXPEDIENTE:: 2020CGEN-00001
Fecha: 21/05/2020
Hora: 00:00
Und. reg:REGISTRO GENERAL

AYUNTAMIENTO
DE
ALHAURÍN DE LA TORRE
(MALAGA)

Nº Entidad Local 01-29007-5
C.I.F.: P-2900700-B

PLAZA DE LA JUVENTUD, S/N
C.P. 29130
TELF. 952 41 71 50/51
informacion@alhaurindelatorre.es

AYUNTAMIENTO
DE
ALHAURÍN DE LA TORRE
(MALAGA)

Nº Entidad Local 01-29007-5
C.I.F.: P-2900700-B

PLAZA DE LA JUVENTUD, S/N
C.P. 29130
TELF. 952 41 71 50/51
informacion@alhaurindelatorre.es

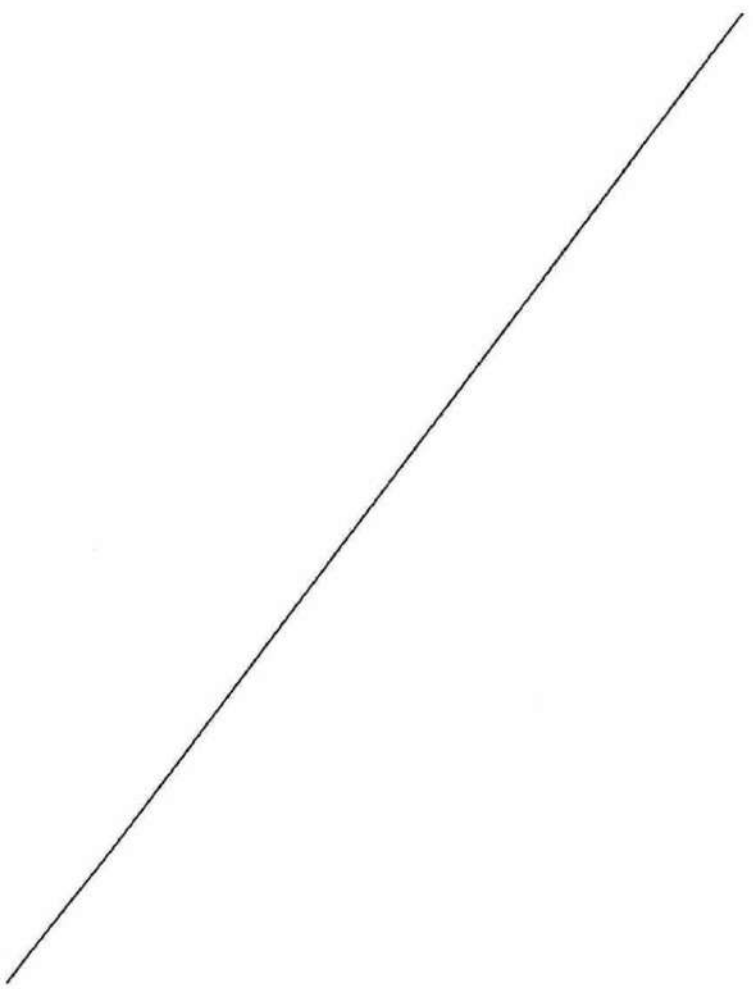

CVE: 07E4000EFFC000X3Q9I8Y1H0B9
URL Comprobación:
https://sede.alhaurindelatorre.es/index.php?id=verificacion

FIRMANTE - FECHA
MARIA DEL CARMEN MARIN SANCHEZ-Funcionaria Responsable Departamento Personal RRHH - 18/09/2020
JUAN MANUEL PALMA SUAREZ-ABOGADO - 18/09/2020
serialNumber=S2833002E,CN=Sello de tiempo TS@ - @firma,OU=Secretaría General de Administración Digital,O=Secretaría de Estado de Función Pública,C=ES - 18/09/2020 14:51:09

EXPEDIENTE:: 2020CGEN-00001
Fecha: 21/05/2020
Hora: 00:00
Und. reg:REGISTRO GENERAL

AYUNTAMIENTO
DE
ALHAURÍN DE LA TORRE
(MALAGA)
Nº Entidad Local 01-29007-5
C.I.F.: P-2900700-B

PLAZA DE LA JUVENTUD, S/N
C.P. 29130
TELF. 952 41 71 50/51
informacion@alhaurindelatorre.es

ANEXO II

AYUNTAMIENTO
DE
ALHAURIN DE LA TORRE
(MALAGA)
Nº Entidad Local 01-29007-5
C.I.F. P-2900700-B

EDIFICIO PUNTO INDUSTRIAL
C.P. 29130
TEL. 952 41 71 50
FAX 952 41 33 36

ASUNTO: INFORME CONJUNTO DE INTERVENCIÓN RELATIVO AL "PLAN DE MEJORA DE PRODUCTIVIDAD DEL PERSONAL ESTATUTARIO A SU SERVICIO Y CRITERIOS OBJETIVOS PARA LA ASIGNACIÓN DE PRODUCTIVIDAD Y GRATIFICACIONES PARA LOS FUNCIONARIOS DEL CUERPO DE LA POLICÍA LOCAL DEL EXCMO. AYUNTAMIENTO DE ALHAURÍN DE LA TORRE".

INFORME
(Ref.: F-018-2013)

Dña. Mª del Rocío Arteaga Arteaga , Interventora Gral. del Excmo. Ayuntamiento de Alhaurín de la Torre, en cumplimiento de lo dispuesto en el artículo 4.1 del Real Decreto 1.174/87 de 18 de Septiembre, por el que se regula el Régimen Jurídico de los funcionarios con Habilitación de Carácter Nacional(estatal) emite el siguiente informe en relación con la propuesta de aprobación de un plan de mejora de evaluación por objetivos del personal estatutario a su servicio y sobre los criterios objetivos para la asignación de productividad y gratificaciones para los funcionarios del cuerpo de la Policía local del Excmo. Ayuntamiento de Alhaurin de la Torre.

ANTECEDENTES DE HECHO:

Primero.- Con fecha 31 de enero de 2013 se recibe por parte de esta Intervención borrador del Plan de mejora de evaluación por objetivos del personal estatutario al servicio del Ayuntamiento de Alhaurín de la Torre y propuesta de distribución de objetivos para la asignación de productividad y gratificaciones para los funcionarios del cuerpo de la policía local del Excmo. Ayuntamiento de Alhaurín de la torre, así como informe jurídico conjunto sobre las referidas propuestas (Se adjunta al presente informe copia firmada por la que suscribe de los documentos que han sido remitidos a esta Intervención).

Segundo.- Se emite el presente informe conjunto en el orden estrictamente económico dado la premura para su aprobación, y dejando al informe jurídico, que sobre las dos propuestas se ha emitido, la adecuación de estos textos a la normativa vigente.

Tercero: Se une al presente informe memorias económicas de valoración del coste que supone las determinaciones que contienen los borradores remitidos.

FUNDAMENTOS DE DERECHO

El art. 153 del Real Decreto Legislativo 781/1986 por el que se aprueba el Texto Refundido de las Disposiciones Legales vigentes en materia de Régimen Local (TRRL) dispone que la estructura, criterios de valoración objetiva, en su caso, y cuantías de las

DOCUMENTO FIRMADO DIGITALMENTE

CVE: 07E4000EFFC000X3Q9I8Y1H0B9
URL Comprobación:
https://sede.alhaurindelatorre.es/index.php?id=verificacion

FIRMANTE - FECHA
MARIA DEL CARMEN MARIN SANCHEZ-Funcionaria Responsable Departamento Personal RRHH - 18/09/2020
JUAN MANUEL PALMA SUAREZ-ABOGADO - 18/09/2020
serialNumber=S2833002E,CN=Sello de tiempo TS@ - @firma,OU=Secretaría General de Administración Digital,O=Secretaría de Estado de Función Pública,C=ES - 18/09/2020 14:51:09

EXPEDIENTE:: 2020CGEN-00001
Fecha: 21/05/2020
Hora: 00:00
Und. reg:REGISTRO GENERAL

AYUNTAMIENTO
DE
ALHAURÍN DE LA TORRE
(MALAGA)

Nº Entidad Local 01-29007-5
C.I.F.: P-2900700-B

PLAZA DE LA JUVENTUD, S/N
C.P. 29130
TELF. 952 41 71 50/51
informacion@alhaurindelatorre.es

diversas retribuciones de los funcionarios de Administración Local, se regirán por lo dispuesto en el art. 93 de la Ley 7/1985 Reguladora de Bases del Régimen Local (LRBRL), en virtud del cual, las retribuciones básicas de los funcionarios locales tendrán la misma estructura y cuantía que las establecidas con carácter general para toda la función pública, y las retribuciones complementarias se atendrán a la estructura y criterios de valoración objetiva de las del resto de los funcionarios públicos, si bien su cuantía global será fijada por el pleno de la Corporación, dentro de los límites máximos y mínimos que se fijen por el Estado.

Este precepto remite a los artículos 22, 23 y 24 de la Ley 7/2.007 del Estatuto Básico del Empleado Público (EBEP), si bien por aplicación de las disposiciones derogatoria y final cuarta dicha regulación no producirá efectos hasta la entrada en vigor de las leyes de la Función Pública que se dicten en desarrollo del Estatuto del Empleado Público. Por tanto el sistema retributivo de los funcionarios locales viene regulado por el Real Decreto 861/1.986 por el que se establece el Régimen de Retribuciones de los Funcionarios de la Administración Local.

Por su parte, el art. 154 del TRRL dispone que la Ley de presupuestos generales del estado para cada año fijara los limites al incremento de las retribuciones o gastos de personal de las corporaciones locales.

En este sentido el el art. 22.2 de la Ley 17/2012 de 27 de diciembre de Presupuestos Generales del Estado para el 2013 (BOE 28 DICIEMBRE DE 2012) dispone que *"En el año 2013, las retribuciones del personal al servicio del sector público no podrán experimentar ningún incremento respecto a las vigentes a 31 de diciembre de 2012, en términos de homogeneidad para los dos periodos de la comparación, tanto por lo que respecta a efectivos de personal como a la antigüedad del mismo, y sin tenerse en cuenta la reducción aprobada por el Real Decreto-Ley 20/2012, de 13 de julio. Todas las menciones de esta Ley a retribuciones vigentes a 31 de diciembre de 2012 o devengadas en 2012 deben entenderse hechas a las que resultan de la Ley 2/2002, de 29 de junio, de Presupuestos Generales del Estado para el año 2012, sin tenerse en cuenta la supresión de la paga extraordinaria y de la paga adicional o equivalente del mes de diciembre aprobada por el Real Decreto-Ley 20/2012, de 13 de julio de medidas para garantizar la estabilidad presupuestaria y de fomento de la competitividad.*

El apartado Siete, de este mismo artículo dispone que *"Lo dispuesto en los apartados anteriores debe entenderse sin perjuicio de las adecuaciones retributivas que, con carácter singular y excepcional, resulten imprescindibles por el contenido de los puestos de trabajo, por la variación del número de efectivos asignados a cada programa o por el grado de consecución de los **objetivos** fijados al mismo".*

Los borradores remitidos a Intervención se configuran como una forma de regular el sistema de distribución del complemento de productividad estableciendo unos criterios de reparto.

El complemento de productividad está destinado a retribuir el especial rendimiento, la actividad extraordinaria y el interés e iniciativa con que el funcionario desempeña su trabajo. La apreciación de la productividad deberá realizarse en función de circunstancias objetivas relacionadas directamente con el desempeño del puesto de trabajo y objetivos asignados al mismo.

El el art. 16 del texto del acuerdo de funcionarios, que se aprobó por el Pleno de

CVE: 07E4000EFFC000X3Q9I8Y1H0B9
URL Comprobación:
https://sede.alhaurindelatorre.es/index.php?id=verificacion

FIRMANTE - FECHA
MARIA DEL CARMEN MARIN SANCHEZ-Funcionaria Responsable Departamento Personal RRHH - 18/09/2020
JUAN MANUEL PALMA SUAREZ-ABOGADO - 18/09/2020
serialNumber=S2833002E,CN=Sello de tiempo TS@ - @firma,OU=Secretaría General de Administración Digital,O=Secretaría de Estado de Función Pública,C=ES - 18/09/2020 14:51:09

EXPEDIENTE:: 2020CGEN-00001
Fecha: 21/05/2020
Hora: 00:00
Und. reg:REGISTRO GENERAL

AYUNTAMIENTO
DE
ALHAURÍN DE LA TORRE
(M A L A G A)

Nº Entidad Local 01-29007-5
C.I.F.: P-2900700-B

PLAZA DE LA JUVENTUD, S/N
C.P. 29130
TELF. 952 41 71 50/51
informacion@alhaurindelatorre.es

AYUNTAMIENTO
DE
ALHAURIN DE LA TORRE
(MALAGA)

Nº Entidad Local 01-29007-5
C.I.F. P-2900700-B

EDIFICIO PUNTO INDUSTRIAL
C.P. 29130
TEL. 952 41 71 50
FAX 952 41 33 36

este Ayuntamiento establecía la elaboración de un Plan de mejora de productividad que determinase cuales van a ser los criterios para la distribución del complemento de productividad. En virtud de este precepto se somete a aprobación los mencionados planes (uno referido a todo el personal estatutario y otro referido exclusivamente al personal del cuerpo de Policía Local).

Estos Planes de distribución de la productividad por objetivos establecen una serie de criterios para medir la productividad con su correspondiente cuantificación. A este respecto se emite memorias económicas donde se valora la cuantía máxima a la que puede ascender la productividad que se deriva del Plan de mejora para el personal estatutario y el referido exclusivamente para la Policía Local. Para medir la totalidad de la productividad y las gratificaciones que se puede imputar al presupuesto tenemos que tener en cuenta además de estas propuestas, el Acuerdo de funcionarios que fue aprobado en sesión plenaria de 25 de enero, donde, al igual que esta ocasión, se incluyó una memoria económica en la cual se recogía el coste de las determinaciones que se contenían en el mismo (se une como anexo a este informe).

Esto es necesario por dos motivos:

a) Para comprobar si tiene cobertura presupuestaria.

b) Para verificar que no se superan los límites que establece el art.7.2.b) del R.D. 861/1986. Este artículo fija los límites a la cuantía global de los complementos de productividad y gratificaciones, conforme al cual serán los que resulten de restar a la masa retributiva global presupuestada para cada ejercicio económico, excluida la referida al personal laboral, la suma de las cantidades que al personal funcionario le correspondan por los conceptos de retribuciones básicas, ayuda familiar y complemento de destino. Y de dicha cantidad se destinará hasta un máximo del 30 por 100 para complemento de productividad y hasta un máximo del 10 por 100 para gratificaciones.

En el Presupuesto para el ejercicio 2013, aprobado definitivamente, en sesión plenaria de fecha 14 de diciembre de 2012, se aprobaron estas tres partidas en estos concepto y por estos importes (referidos a la totalidad del personal, es decir al personal funcionario y al personal laboral):

02.920.150.00 Productividad 200.000,00 €.
02.920.151.00 Gratificaciones 970.000,00 €.
02.920.162.04 Acción social 177.700,00 €.

El importe del complemento específico recogido en el presupuesto actualmente en

CVE: 07E4000EFFC000X3Q9I8Y1H0B9
URL Comprobación:
https://sede.alhaurindelatorre.es/index.php?id=verificacion

FIRMANTE - FECHA
MARIA DEL CARMEN MARIN SANCHEZ-Funcionaria Responsable Departamento Personal RRHH - 18/09/2020
JUAN MANUEL PALMA SUAREZ-ABOGADO - 18/09/2020
serialNumber=S2833002E,CN=Sello de tiempo TS@ - @firma,OU=Secretaría General de Administración Digital,O=Secretaría de Estado de Función Pública,C=ES - 18/09/2020 14:51:09

EXPEDIENTE:: 2020CGEN-00001
Fecha: 21/05/2020
Hora: 00:00
Und. reg:REGISTRO GENERAL

AYUNTAMIENTO
DE
ALHAURÍN DE LA TORRE
(MALAGA)

Nº Entidad Local 01-29007-5
C.I.F.: P-2900700-B

PLAZA DE LA JUVENTUD, S/N
C.P. 29130
TELF. 952 41 71 50/51
informacion@alhaurindelatorre.es

vigor asciende a la cantidad de 1.174.202,00 €.

De las memorias económicas que se han emitido por parte del departamento de recursos Humanos sobre la valoración máxima que alcanzaría el complemento de productividad del personal estatutario y gratificaciones derivado de los planes que se someten a aprobación, y de los acuerdos entre el personal estatutario y el ayuntamiento, se aprecia que se deberán hacer los ajustes presupuestario pertinentes, para no aumentar el importe total, ni superar los límites establecidos en el mencionado art. 7.2 b) del R.D. 861/1986.

A este respecto podemos dejar en la partida de Acción social 12.000,00 € y transferir el crédito que no se va a utilizar (de acuerdo con la memoria que se ha emitido por recursos humamos) a la partida de productividad . Si se hace esta transferencia, el importe que resultaría de restar a la masa retributiva global presupuestada para el ejercicio 2013, excluida la referida al personal laboral, la suma de las cantidades que al personal funcionario le corresponden por los conceptos de retribuciones básicas, ayuda familiar y complemento de destino ascendería a la cantidad de 1.869.902,00 €.

En este sentido, y de acuerdo con los límites antes señalados, el importe máximo que podemos destinar al complemento de productividad referida exclusivamente a los funcionarios alcanza la cantidad de 545.307,84 € (que supone un 29,16 % aprox. de 1.869.902,00 €) y a gratificaciones por servicios extraordinarios la cantidad de 150.392,16 €. (que supone un 8,04 % aprox.), alcanzando el complemento específico la cantidad de 1.174.202,00 € (que supone un 62,79 % aprox.).

Por tanto sería necesario que las partidas antes mencionadas queden con las siguientes cantidades:

02.920.150.00 Productividad 935.307,84 €.
02.920.151.00 Gratificaciones 400.392,16 €.
02.920.162.04 Acción social 12.000,00 €.

De las cuales el importe que correspondería al personal estatutario distribuido por partidas sería :

02.920.150.00 Productividad 545.307,84 €.
02.920.151.00 Gratificaciones 150.392,16 €.
02.920.162.04 Acción social 840,00 €

y el resto para el personal laboral.

02.920.150.00 Productividad 390.000,00 €.
02.920.151.00 Gratificaciones 250.000,00 €.
02.920.162.04 Acción social 11.160,00 €.

Con las memorias económicas emitidas por el departamento de Recursos humanos existiría suficiente crédito presupuestario. En el plan se recoge igualmente un porcentaje máximo a distribuir por el alcalde, lo que implica que la cuantía que distribuya el alcalde por estos criterios, siempre deben de tener consignación presupuestaria, lo cual supone que en caso de no existir partida suficiente, el importe será inferior al 11%.

CVE: 07E4000EFFC000X3Q9I8Y1H0B9
URL Comprobación:
https://sede.alhaurindelatorre.es/index.php?id=verificacion

FIRMANTE - FECHA
MARIA DEL CARMEN MARIN SANCHEZ-Funcionaria Responsable Departamento Personal RRHH - 18/09/2020
JUAN MANUEL PALMA SUAREZ-ABOGADO - 18/09/2020
serialNumber=S2833002E,CN=Sello de tiempo TS@ - @firma,OU=Secretaría General de Administración Digital,O=Secretaría de Estado de Función Pública,C=ES - 18/09/2020 14:51:09

EXPEDIENTE:: 2020CGEN-00001
Fecha: 21/05/2020
Hora: 00:00
Und. reg:REGISTRO GENERAL

AYUNTAMIENTO
DE
ALHAURÍN DE LA TORRE
(MALAGA)

Nº Entidad Local 01-29007-5
C.I.F.: P-2900700-B

PLAZA DE LA JUVENTUD, S/N
C.P. 29130
TELF. 952 41 71 50/51
informacion@alhaurindelatorre.es

AYUNTAMIENTO
DE
ALHAURÍN DE LA TORRE
(MALAGA)

Nº Entidad Local 01-29007-5
C.I.F.: P-2900700-B

PLAZA DE LA JUVENTUD, S/N
C.P. 29130
TELF. 952 41 71 50/51
informacion@alhaurindelatorre.es

PLAN DE MEJORA DE PRODUCTIVIDAD DEL PERSONAL LABORAL

1.- Informe jurídico relativo al plan de mejora del personal laboral.

2.- Informe de Intervención relativo al plan de mejora del personal laboral.

DOCUMENTO FIRMADO DIGITALMENTE

CVE: 07E4000EFFC000X3Q9I8Y1H0B9 URL Comprobación: https://sede.alhaurindelatorre.es/index.php?id=verificacion	FIRMANTE - FECHA MARIA DEL CARMEN MARIN SANCHEZ-Funcionaria Responsable Departamento Personal RRHH - 18/09/2020 JUAN MANUEL PALMA SUAREZ-ABOGADO - 18/09/2020 serialNumber=S2833002E,CN=Sello de tiempo TS@ - @firma,OU=Secretaría General de Administración Digital,O=Secretaría de Estado de Función Pública,C=ES - 18/09/2020 14:51:09	EXPEDIENTE:: 2020CGEN-00001 Fecha: 21/05/2020 Hora: 00:00 Und. reg:REGISTRO GENERAL

AYUNTAMIENTO
DE
ALHAURÍN DE LA TORRE
(MALAGA)

Nº Entidad Local 01-29007-5
C.I.F.: P-2900700-B

PLAZA DE LA JUVENTUD, S/N
C.P. 29130
TELF. 952 41 71 50/51
informacion@alhaurindelatorre.es

AYUNTAMIENTO
DE
ALHAURÍN DE LA TORRE
(MALAGA)

Nº Entidad Local 01-29007-5
C.I.F.: P-2900700-B

PLAZA DE LA JUVENTUD, S/N
C.P. 29130
TELF. 952 41 71 50/51
informacion@alhaurindelatorre.es

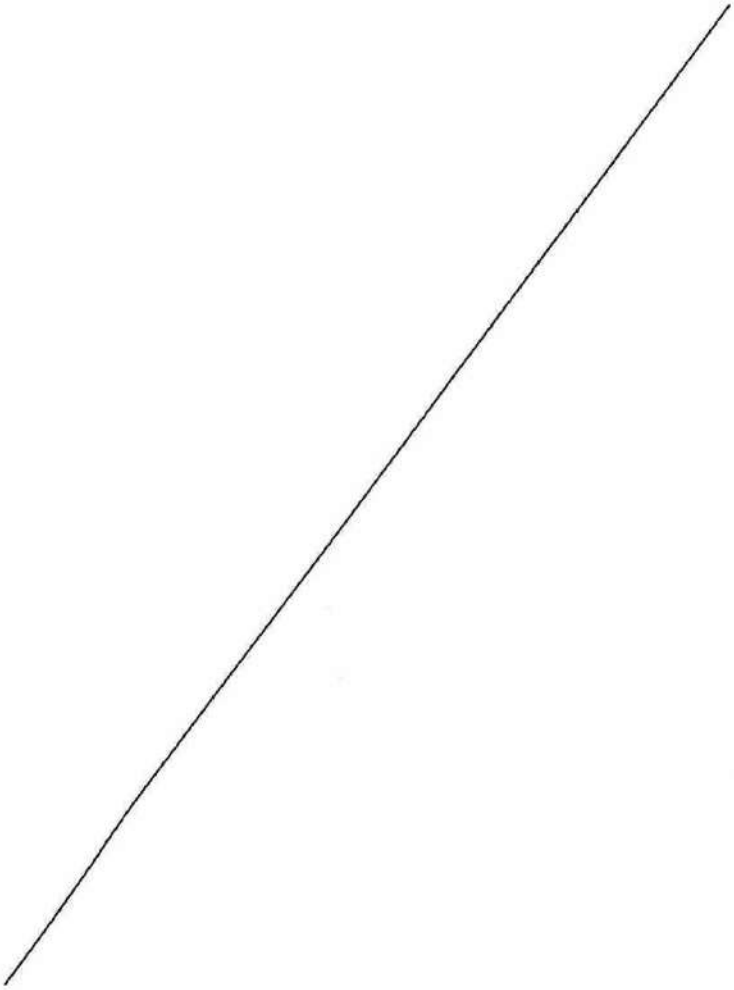

CVE: 07E4000EFFC000X3Q9I8Y1H0B9
URL Comprobación:
https://sede.alhaurindelatorre.es/index.php?id=verificacion

FIRMANTE - FECHA
MARIA DEL CARMEN MARIN SANCHEZ-Funcionaria Responsable Departamento Personal RRHH - 18/09/2020
JUAN MANUEL PALMA SUAREZ-ABOGADO - 18/09/2020
serialNumber=S2833002E,CN=Sello de tiempo TS@ - @firma,OU=Secretaría General de Administración Digital,O=Secretaría de Estado de Función Pública,C=ES - 18/09/2020 14:51:09

EXPEDIENTE:: 2020CGEN-00001
Fecha: 21/05/2020
Hora: 00:00
Und. reg:REGISTRO GENERAL

AYUNTAMIENTO
DE
ALHAURÍN DE LA TORRE
(MALAGA)
Nº Entidad Local 01-29007-5
C.I.F.: P-2900700-B

PLAZA DE LA JUVENTUD, S/N
C.P. 29130
TELF. 952 41 71 50/51
informacion@alhaurindelatorre.es

ANEXO III

INFORME EMTIDO A INSTANCIAS DE LA CONCEJALÍA DE PERSONAL Y RECURSOS HUMANOS DEL AYUNTAMIENTO DE ALHAURÍN DE LA TORRE

I- EXPOSICIÓN

Por el Ayuntamiento de Alhaurín de la Torre se nos solicita la emisión de un dictamen jurídico en relación al informe relacionado con los documentos denominados "Plan de Mejora" aplicable al personal laboral del Excmo. Ayuntamiento de Alhaurín de la Torre, y otro más específico que establece los criterios de productividad y gratificaciones para el personal laboral del Ayuntamiento.

Es preciso tener en cuenta que el plus de productividad aparece regulado en el artículo 13 del nuevo convenio colectivo del personal laboral del Ayuntamiento de Alhaurín de la Torre; dicho precepto dispone expresamente que: "Son retribuciones complementarias las siguiente: A) Complemento de Destino..... B) Complemento específico... y C) Complemento de productividad; a continuación se define el mismo y se indica la forma de su retribución especificando que

1.- Retribuye el especial rendimiento, la actividad extraordinaria y el interés o iniciativa con que el empleado o empleada desempeñe su trabajo.

2.- Su importe se fijará anualmente en el Presupuesto municipal de forma global y su distribución individualizada será facultad del Sr. Alcalde, en función de los criterios objetivos aprobados por el Pleno de la Corporación.

II INFORME

PRIMERO: Es preciso tener en cuenta que la negociación colectiva y su producto, el convenio colectivo como norma que puede regular las relaciones jurídicas entre empresario y trabajadores afectados por el mismo es un derecho constitucionalmente reconocido en el art. 37 de la C.E., y que relacionado con el art. 28 de la C.E. se le ha venido reconociendo como derecho fundamental el de la negociación colectiva, de ahí el mandato de respeto y acatamiento a las leyes establecido en el art. 85.1 del Estatuto de los trabajadores, respecto de las condiciones de trabajo que se regulan en una Norma Convencional, se extiende sólo a las disposiciones legales que sean de derecho necesario, de tal manera que, como se ha establecido

CVE: 07E4000EFFC000X3Q9I8Y1H0B9
URL Comprobación:
https://sede.alhaurindelatorre.es/index.php?id=verificacion

FIRMANTE - FECHA
MARIA DEL CARMEN MARIN SANCHEZ-Funcionaria Responsable Departamento Personal RRHH - 18/09/2020
JUAN MANUEL PALMA SUAREZ-ABOGADO - 18/09/2020
serialNumber=S2833002E,CN=Sello de tiempo TS@ - @firma,OU=Secretaría General de Administración Digital,O=Secretaría de Estado de Función Pública,C=ES - 18/09/2020 14:51:09

EXPEDIENTE:: 2020CGEN-00001
Fecha: 21/05/2020
Hora: 00:00
Und. reg:REGISTRO GENERAL

AYUNTAMIENTO
DE
ALHAURÍN DE LA TORRE
(MALAGA)

Nº Entidad Local 01-29007-5
C.I.F.: P-2900700-B

PLAZA DE LA JUVENTUD, S/N
C.P. 29130
TELF. 952 41 71 50/51
informacion@alhaurindelatorre.es

jurisprudencialmente, la "Norma paccionada ...debe prevalecer en cuanto no viole normas estatales de derecho necesario, que configuran el orden público laboral, ni perjudiquen los mínimos de derecho necesario establecidos en la legislación." Por lo tanto es posible jurídicamente fijar las condiciones laborales, y entre ellas las económicas en un convenio colectivo de un Ayuntamiento.

A mayor abundamiento, es preciso tener en cuenta que el artículo 27 del Estatuto Básico del Empleado Público establece como principio general que "Las retribuciones del personal laboral se determinarán de acuerdo con la legislación laboral, el convenio colectivo que sea aplicable y el contrato de trabajo, respetando en todo caso lo establecido en el artículo 21 del presente Estatuto", al constarle a éste letrado la existencia previa de otro informe relativo precisamente a la misma cuestión, pero relativo a los funcionarios públicos del Ayuntamiento se remite a las conclusiones que respecto de éstos principios se reflejan en el indicado informe.

Por su parte el Estatuto de los Trabajadores regula el salario a partir del art. 28, pero fijando como principio general a tener en cuenta el de no discriminación cuando afirma que "El empresario está obligado a pagar por la prestación de un trabajo de igual valor la misma retribución, satisfecha directa o indirectamente, y cualquiera que sea la naturaleza de la misma, salarial o extrasalarial, sin que pueda producirse discriminación alguna por razón de sexo en ninguno de los elementos o condiciones de aquélla.".

En cuanto a la regulación de la estructura del salario, el art. 26 del Estatuto de los Trabajadores, destinado a establecer los principios generales del salario dispone que "1. Se considerará salario la totalidad de las percepciones económicas de los trabajadores, en dinero o en especie, por la prestación profesional de los servicios laborales por cuenta ajena, ya retribuyan el trabajo efectivo, cualquiera que sea la forma de remuneración, o los períodos de descanso computables como de trabajo.....

3. *Mediante la negociación colectiva* o, en su defecto, el contrato individual, *se determinará la estructura del salario, que deberá comprender el salario base, como retribución fijada por unidad de tiempo o de obra y, en su caso, complementos salariales fijados en función de circunstancias relativas a las condiciones personales del trabajador, al trabajo realizado o a la situación y resultados de la empresa, que se calcularán conforme a los criterios que a tal efecto se pacten. Igualmente se pactará el carácter consolidable o no de dichos complementos*

CVE: 07E4000EFFC000X3Q9I8Y1H0B9
URL Comprobación:
https://sede.alhaurindelatorre.es/index.php?id=verificacion

FIRMANTE - FECHA
MARIA DEL CARMEN MARIN SANCHEZ-Funcionaria Responsable Departamento Personal RRHH - 18/09/2020
JUAN MANUEL PALMA SUAREZ-ABOGADO - 18/09/2020
serialNumber=S2833002E,CN=Sello de tiempo TS@ - @firma,OU=Secretaría General de Administración Digital,O=Secretaría de Estado de Función Pública,C=ES - 18/09/2020 14:51:09

EXPEDIENTE:: 2020CGEN-00001
Fecha: 21/05/2020
Hora: 00:00
Und. reg:REGISTRO GENERAL

AYUNTAMIENTO
DE
ALHAURÍN DE LA TORRE
(MALAGA)

Nº Entidad Local 01-29007-5
C.I.F.: P-2900700-B

PLAZA DE LA JUVENTUD, S/N
C.P. 29130
TELF. 952 41 71 50/51
informacion@alhaurindelatorre.es

salariales, no teniendo el carácter de consolidables, salvo acuerdo en contrario, los que estén vinculados al puesto de trabajo o a la situación y resultados de la empresa....".

Consiguientemente, el personal laboral puede pactar en convenio colectivo, como se ha hecho, su salario y su estructura salarial, pero evidentemente ambas partes al negociar están limitadas por la previsión del art, 21 del Estatuto Básico del Empleado Público "1. Las cuantías de las retribuciones básicas y el incremento de las cuantías globales de las retribuciones complementarias de los funcionarios, así como el incremento de la masa salarial del personal laboral, deberán reflejarse para cada ejercicio presupuestario en la correspondiente Ley de Presupuestos.

2. No podrán acordarse incrementos retributivos que globalmente supongan un incremento de la masa salarial superior a los límites fijados anualmente en la Ley de Presupuestos Generales del Estado para el personal."

Por tanto, no cabe la menor duda de que se podrá pactar en convenio colectivo del personal laboral del Ayuntamiento un complemento de productividad para el personal laboral que retribuya esa mayor dedicación al trabajo, o como refleja el convenio esa "*actividad extraordinaria, y el interés o iniciativa con el que el empleado o empleada desempeñe su trabajo.*".

En cuanto a la forma de distribución de dicho complemento, dado que se trata de una cantidad a tanto alzado que ha de fijarse anualmente en los presupuestos del Ayuntamiento, es preciso tener en cuenta que debe de intentar distribuirse con unos criterios lo más objetivos posibles con la finalidad de evitar la arbitrariedad que podría dar lugar a situaciones que pudieran demandarse como favoritismo o discriminación, pero a su vez tampoco reconocérselo indiscriminadamente a todo el personal laboral en la misma cuantía o proporción, pues es evidente que no todo el personal presta con el mismo interés ni la misma eficacia el mismo trabajo.

En tal sentido es conveniente, tal y como lo prevé el convenio, que sea el pleno del Ayuntamiento el que fije esos criterios objetivos sobre los que se ha de reconocer posteriormente el mencionado plus a cada uno de los trabajadores que cumpliendo tales criterios objetivos fijados por el propio pleno del Ayuntamiento; y evidentemente que sea el Alcalde quien distribuya ese incentivo anual entre los trabajadores que reúnan los criterios objetivos prviamente fijados no hay ningún inconveniente jurídico, porque

DOCUMENTO FIRMADO DIGITALMENTE

CVE: 07E4000EFFC000X3Q9I8Y1H0B9-	FIRMANTE - FECHA	EXPEDIENTE:: 2020CGEN-00001
URL Comprobación: https://sede.alhaurindelatorre.es/index.php?id=verificacion	MARIA DEL CARMEN MARIN SANCHEZ-Funcionaria Responsable Departamento Personal RRHH - 18/09/2020 JUAN MANUEL PALMA SUAREZ-ABOGADO - 18/09/2020 serialNumber=S2833002E,CN=Sello de tiempo TS@ - @firma,OU=Secretaría General de Administración Digital,O=Secretaría de Estado de Función Pública,C=ES - 18/09/2020 14:51:09	Fecha: 21/05/2020 Hora: 00:00 Und. reg:REGISTRO GENERAL

AYUNTAMIENTO
DE
ALHAURÍN DE LA TORRE
(MALAGA)

Nº Entidad Local 01-29007-5
C.I.F.: P-2900700-B

PLAZA DE LA JUVENTUD, S/N
C.P. 29130
TELF. 952 41 71 50/51
informacion@alhaurindelatorre.es

precisamente está entre sus competencias; es de imaginar que previamente se tendrá que informe un informe del Concejal de Personal, tras recibir la información de cada Jefe de Departamento.

Sin otro particular y quedando a su disposición para cualquier aclaración que se me solicite.

En Málaga a 31 de enero de 2013.

Fdº. Antonio Torrecillas Cabrera

Abogado. Socio Director del Departamento de Derecho del Trabajo

DOCUMENTO FIRMADO DIGITALMENTE

CVE: 07E4000EFFC000X3Q9I8Y1H0B9
URL Comprobación:
https://sede.alhaurindelatorre.es/index.php?id=verificacion

FIRMANTE - FECHA
MARIA DEL CARMEN MARIN SANCHEZ-Funcionaria Responsable Departamento Personal RRHH - 18/09/2020
JUAN MANUEL PALMA SUAREZ-ABOGADO - 18/09/2020
serialNumber=S2833002E,CN=Sello de tiempo TS@ - @firma,OU=Secretaría General de Administración Digital,O=Secretaría de Estado de Función Pública,C=ES - 18/09/2020 14:51:09

EXPEDIENTE:: 2020CGEN-00001
Fecha: 21/05/2020
Hora: 00:00
Und. reg:REGISTRO GENERAL

AYUNTAMIENTO
DE
ALHAURÍN DE LA TORRE
(MALAGA)

Nº Entidad Local 01-29007-5
C.I.F.: P-2908700-B

PLAZA DE LA JUVENTUD, S/N
C.P. 29130
TELF. 952 41 71 50/51
informacion@alhaurindelatorre.es

ANEXO IV

EDIFICIO PUNTO INDUSTRIAL
C.P. 29130
TEL. 952 41 71 50
FAX 952 41 33 36

AYUNTAMIENTO
DE
ALHAURIN DE LA TORRE
(MALAGA)

Nº Entidad Local 01-29007-5
C.I.F. P-2908700-B

ASUNTO: INFORME DE INTERVENCIÓN RELATIVO AL "PLAN DE MEJORA DE PRODUCTIVIDAD DEL PERSONAL LABORAL AL SERVICIO DEL AYUNTAMIENTO DE ALHAURÍN DE LA TORRE ".

Dña. Mª del Rocío Arteaga Arteaga, Interventora Gral. del Excmo. Ayuntamiento de Alhaurín de la Torre, en cumplimiento de lo dispuesto en el artículo 4 del Real Decreto 1.174/87 de 18 de Septiembre, por el que se regula el Régimen Jurídico de los Funcionarios de Administración local con Habilitación de Carácter Nacional (estatal) emite el siguiente informe en relación a la propuesta del Plan de mejora y distribución de productividad del personal laboral del personal al servicio del Excmo. Ayuntamiento de Alhaurín de la Torre,

INFORME
(Ref.: F -022-2013)

ANTECEDENTES DE HECHO:

Primero: Con fecha 31 de enero de 2013 se recibe en esta Intervención borrador del Plan de mejora de productividad del personal laboral al servicio del Excmo. Ayuntamiento de Alhaurín de la torre (Se adjunta la copia que ha sido remitida).

Segundo: Se remite a esta intervención copia de informe jurídico emitido por D. Antonio Torrecillas Cabrera (se une como anexo a ese informe).

Segundo: Se emite el presente informe en el orden estrictamente económico dado la premura para su aprobación y dejando al informe jurídico que se ha emitido la adecuación de este texto a la normativa vigente.

Cuarto: Se une al presente informe memorias económicas de valoración del Coste del plan de mejora y del Coste del Convenio colectivo emitidos por el departamento de Personal.

FUNDAMENTOS DE DERECHO:

El art.1.2 de la ley 7/2007 de 12 de abril por el que se aprueba el Estatuto Básico del Empleado Público, dentro de su "Ámbito de aplicación ", establece que es la norma aplicable "en lo que proceda "al personal laboral de la Administración Pública. El art. 7 de este mismo texto legal, señala que se regirán, además de por la legislación laboral, y por las demás normas convencionalmente aplicables, por los preceptos de este Estatuto.

CVE: 07E4000EFFC000X3Q9I8Y1H0B9
URL Comprobación:
https://sede.alhaurindelatorre.es/
index.php?id=verificacion

FIRMANTE - FECHA
MARIA DEL CARMEN MARIN SANCHEZ-Funcionaria Responsable Departamento Personal RRHH - 18/09/2020
JUAN MANUEL PALMA SUAREZ-ABOGADO - 18/09/2020
serialNumber=S2833002E,CN=Sello de tiempo TS@ - @firma,OU=Secretaría General de Administración Digital,O=Secretaría de Estado de Función Pública,C=ES - 18/09/2020 14:51:09

EXPEDIENTE:: 2020CGEN-00001
Fecha: 21/05/2020
Hora: 00:00
Und. reg:REGISTRO GENERAL

DOCUMENTO FIRMADO DIGITALMENTE

AYUNTAMIENTO
DE
ALHAURÍN DE LA TORRE
(MALAGA)

Nº Entidad Local 01-29007-5
C.I.F.: P-2906700-B

PLAZA DE LA JUVENTUD, S/N
C.P. 29130
TELF. 952 41 71 50/51
informacion@alhaurindelatorre.es

AYUNTAMIENTO
DE
ALHAURIN DE LA TORRE
(MALAGA)

Nº Entidad Local 01-29007-5
C.I.F. P-2906700-B

EDIFICIO PUNTO INDUSTRIAL
C.P. 29130
TEL. 952 41 71 50
FAX 952 41 33 26

Esto ha supuesto que mediante el Convenio colectivo se haya acordado que el personal laboral tenga las mismas retribuciones que el personal funcionario. Este acuerdo/convenio colectivo fue aprobado en sesión plenaria de fecha 25 de Enero de 2013.

Ahora bien, aunque se pacte el mismos sistema retributivo que al personal funcionario, esto no impide que se puedan superar los límites que cada año señale la ley de presupuesto general del estado en cuanto al incremento de la masa salarial. En este sentido el art. 154 del TRRL dispone que la ley de Presupuestos Generales del estado para cada año fijará los límites al incremento de las retribuciones o gastos del personal de las corporaciones locales.

En este punto debemos remitirnos al art. 22.2 de la Ley 17/2012 de 27 de diciembre de Presupuestos Generales del Estado para el 2013 (BOE 28 de Diciembre de 2012) el cual dispone que "En el año *En el año 2013, las retribuciones* ***del personal al servicio del sector público*** *no podrán experimentar ningún incremento respecto a las vigentes a 31 de diciembre de 2012, en términos de homogeneidad para los dos periodos de la comparación, tanto por lo que respecta a efectivos de personal como a la antigüedad del mismo, y sin tenerse en cuenta la reducción aprobada por el* Real Decreto-Ley 20/2012, de 13 de julio. *Todas las menciones de esta Ley a retribuciones vigentes a 31 de diciembre de 2012 o devengadas en 2012 deben entenderse hechas a las que resultan de la Ley 2/2002, de 29 de junio, de Presupuestos Generales del Estado para el año 2012, sin tenerse en cuenta la supresión de la paga extraordinaria y de la paga adicional o equivalente del mes de diciembre aprobada por el* Real Decreto-Ley 20/2012, de 13 de julio *de medidas para garantizar la estabilidad presupuestaria y de fomento de la competitividad.*

El apartado **Siete, de este mismo artículo dispone que** *"Lo dispuesto en los apartados anteriores debe entenderse sin perjuicio de las adecuaciones retributivas que, con carácter singular y excepcional, resulten imprescindibles por el contenido de los puestos de trabajo, por la variación del número de efectivos asignados a cada programa o por el grado de consecución de los* ***objetivos fijados*** *al mismo".*

El plan de mejora que se presenta a probación es consecuencia del art. 16 del Texto del Convenio Colectivo entre el Ecxmo. Ayuntamiento de Alhaurín de la Torre y Personal laboral a su servicio para el período 2013-2015, *donde se establece que el Plan de Productividad Anual y disminución del absentismo laboral que se consesúe,..., fijará los objetivos trimestrales y anuales, concretando con detalle, los criterios objetivos a cumplir, forma de evaluación, e importe a percibir en función del grado de cumplimiento...".*

CVE: 07E4000EFFC000X3Q9I8Y1H0B9
URL Comprobación:
https://sede.alhaurindelatorre.es/index.php?id=verificacion

FIRMANTE - FECHA
MARIA DEL CARMEN MARIN SANCHEZ-Funcionaria Responsable Departamento Personal RRHH - 18/09/2020
JUAN MANUEL PALMA SUAREZ-ABOGADO - 18/09/2020
serialNumber=S2833002E,CN=Sello de tiempo TS@ - @firma,OU=Secretaría General de Administración Digital,O=Secretaría de Estado de Función Pública,C=ES - 18/09/2020 14:51:09

EXPEDIENTE:: 2020CGEN-00001
Fecha: 21/05/2020
Hora: 00:00
Und. reg:REGISTRO GENERAL

AYUNTAMIENTO
DE
ALHAURÍN DE LA TORRE
(M A L A G A)

Nº Entidad Local 01-29007-5
C.I.F.: P-2906700-B

PLAZA DE LA JUVENTUD, S/N
C.P. 29130
TELF. 952 41 71 50/51
informacion@alhaurindelatorre.es

EDIFICIO PUNTO INDUSTRIAL
C.P. 29130
TEL. 952 41 71 50
FAX 952 41 33 36

AYUNTAMIENTO
DE
ALHAURIN DE LA TORRE
(MALAGA)

Nº Entidad Local 01-29007-5
C.I.F. P-2906700-B

Es decir , que se trata de la elaboración de un plan de productividad que determine de manera objetiva la forma de distribuir el especial rendimiento, la actividad extraordinaria y la iniciativa o interés con que el empleado o empleada desempeña su trabajo. Sin entrar en las consideraciones jurídicas de este plan, lo cierto es que el mismo debe de contar con la cobertura presupuestaria suficiente para poder atenderlo, y en este sentido se ha elaborado por parte del Departamento de Recursos Humanos una memoria económica con el objeto de poder determinar el coste que como máximo puede suponer la aplicación este plan de productividad por objetivos. De acuerdo con dicha memoria el coste máximo al que puede ascender la aplicación del mencionado plan es de 350.400,00 €. *(a esta cantidad tendríamos que sumarle la cuantía que se había fijado como máximo en concepto de complemento de productividad que se recogía en el convenio colectivo que se aprobó el pasado 25 de enero).*

En el informe emitido por esta intervención, relacionado con el complemento de productividad del personal estatutario, se establece que será necesario ajustar el presupuesto, realizando las modificaciones presupuestarias pertinentes para poder atender tanto el complemento de productividad, como las gratificaciones por servicios extraordinarios. En el mencionado informe, ademas se detalla el importe que de dichas partidas se destinaría al personal estatutario y el importe que se destinaría al personal laboral de este ayuntamiento.

En el borrador del Plan que se ha remitido se ha recogido, al igual que en el plan de productividad por objetivos establecidos para el personal estatutario, una cuantía que distribuye el alcalde con unos criterios distintos y que supone un porcentaje máximo del 11%. En el informe de intervenciôn que se emitió (ref: F-018-2013) se advirtió que dicha cantidad quedara supeditada a la existencia de partida presupuestaria por lo que dicho porcentaje puede ser inferior, y en este mismo sentido me tengo que pronunciar con respecto a este plan, es decir, ese porcentaje puede ser inferior dependiendo de las disponibilidades presupuestaria.

Conclusión.

De acuerdo con la memoria económica emitida por el departamento de Recursos Humanos y que se une como anexo a este informe, y **siempre que se realicen las modificaciones presupuestaria que se detallan en el informe de Intervención (Ref.: F-018-2013)** que se emitió con ocasión del plan de mejora por objetivos del personal estatutario y los criterios objetivos de distribución del complemento de productividad y gratificaciones para el cuerpo de la policía local, existe consignación presupuestaria para atender las obligaciones que se derivaria del borrador del plan de distribución de productividad que se ha remitido a esta intervención.

CVE: 07E4000EFFC000X3Q9I8Y1H0B9
URL Comprobación:
https://sede.alhaurindelatorre.es/index.php?id=verificacion

FIRMANTE - FECHA
MARIA DEL CARMEN MARIN SANCHEZ-Funcionaria Responsable Departamento Personal RRHH - 18/09/2020
JUAN MANUEL PALMA SUAREZ-ABOGADO - 18/09/2020
serialNumber=S2833002E,CN=Sello de tiempo TS@ - @firma,OU=Secretaría General de Administración Digital,O=Secretaría de Estado de Función Pública,C=ES - 18/09/2020 14:51:09

EXPEDIENTE:: 2020CGEN-00001
Fecha: 21/05/2020
Hora: 00:00
Und. reg:REGISTRO GENERAL

DOCUMENTO FIRMADO DIGITALMENTE

CVE: 07E4000EFFC000X3Q9I8Y1H0B9
URL Comprobación:
https://sede.alhaurindelatorre.es/index.php?id=verificacion

FIRMANTE - FECHA

MARIA DEL CARMEN MARIN SANCHEZ-Funcionaria Responsable Departamento Personal RRHH - 18/09/2020
JUAN MANUEL PALMA SUAREZ-ABOGADO - 18/09/2020
serialNumber=S2833002E,CN=Sello de tiempo TS@ - @firma,OU=Secretaría General de Administración Digital,O=Secretaría de Estado de Función Pública,C=ES - 18/09/2020 14:51:09

EXPEDIENTE:: 2020CGEN-00001
Fecha: 21/05/2020
Hora: 00:00
Und. reg:REGISTRO GENERAL

AYUNTAMIENTO
DE
ALHAURÍN DE LA TORRE
(MALAGA)
Nº Entidad Local 01-29007-5

EDIFICIO PUNTO INDUSTRIAL
C.P. 29130
TELF. 952 41 71 50
FAX 95 241 33 36

ANEXO V

ANUNCIO

En la Plantilla de personal del Excmo. Ayuntamiento de Alhaurín de la Torre, aprobada junto a los Presupuestos Generales para el año 2017 por el Pleno de la Corporación de fecha 29 de Diciembre de 2016, existen 33 plazas de Policía Local, de las referidas plazas 23 están ocupadas por sus titulares y 3 en comisión de servicios, quedando, por tanto, 7 vacantes.

Hay que considerar la disponibilidad presupuestaria del Capítulo I puesto que las plazas vacantes se encuentran dotadas presupuestariamente.

C.I.F. P-2900700-B

Es por ello que, en virtud del art. 64 del Real Decreto 364/1995, de 10 de marzo, por el que se aprueba el Reglamento General de ingreso del personal al servicio de la Administración General del Estado y de provisión de puestos de trabajo y promoción profesional de los funcionarios civiles de la Administración General del Estado, donde se establece que: "cuando un puesto de trabajo quede vacante podrá ser cubierto, en caso de urgente e inaplazable necesidad, en comisión de servicios de carácter voluntario, con un funcionario que reúna los requisitos establecidos para su desempeño en la relación de puestos de trabajo", considerando que, por parte del Oficial Jefe de la Policía Local y por el Sr. Concejal de Seguridad Ciudadana, se ha puesto en conocimiento de esta Alcaldía la necesidad y urgencia de ocupar las meritadas vacantes en Comisión de Servicios, a fin de cubrir las necesidades de la referida plantilla y en tanto que esta Corporación provea con carácter definitivo las plazas, y en aras de garantizar la máxima concurrencia de aquellos policías locales que puedan estar interesados en dichos puestos, se comunica que los/as mismos/as pueden presentar solicitud ante este Ayuntamiento hasta el día 13 de octubre del presente año.

En Alhaurín de la Torre, en la fecha de la firma digital

El Alcalde-Presidente
Fdo.: Joaquín Villanova Rueda

CVE: 07E10004AAF400X2C2N4J7O8N8
URL Comprobación: https://sede.alhaurindelatorre.es/index.php?id=verificacion
FIRMANTE - FECHA
JOAQUIN VILLANOVA RUEDA-ALCALDE - 28/09/2017
serialNumber=S2833002E,CN=Sello de tiempo TS@ - @firma,OU=Secretaría General de Administración Digital,O=Secretaría de Estado de Función Pública,C=ES - 28/09/2017 11:06:49
DOCUMENTO: 20170365008
Fecha: 28/09/2017
Hora: 11:06

CVE: 07E10004ABF800G8N0Z1B7J8G6
URL Comprobación: https://sede.alhaurindelatorre.es/index.php?id=verificacion
FIRMANTE - FECHA
MARIA AUXILIADORA GOMEZ SANZ-SECRETARIA - 28/09/2017
serialNumber=S2833002E,CN=Sello de tiempo TS@ - @firma,OU=Secretaría General de Administración Digital,O=Secretaría de Estado de Función Pública,C=ES - 28/09/2017 13:49:33
PUESTO EN TABLÓN DE ANUNCIOS
DOCUMENTO: 20170366168
Fecha: 28/09/2017
Hora: 13:49

CVE: 07E4000EFFC000X3Q9I8Y1H0B9
URL Comprobación: https://sede.alhaurindelatorre.es/index.php?id=verificacion
FIRMANTE - FECHA
MARIA DEL CARMEN MARIN SANCHEZ-Funcionaria Responsable Departamento Personal RRHH - 18/09/2020
JUAN MANUEL PALMA SUAREZ-ABOGADO - 18/09/2020
serialNumber=S2833002E,CN=Sello de tiempo TS@ - @firma,OU=Secretaría General de Administración Digital,O=Secretaría de Estado de Función Pública,C=ES - 18/09/2020 14:51:09
EXPEDIENTE:: 2020CGEN-00001
Fecha: 21/05/2020
Hora: 00:00
Und. reg:REGISTRO GENERAL

CVE: 07E4000EFFC000X3Q9I8Y1H0B9
URL Comprobación:
https://sede.alhaurindelatorre.es/index.php?id=verificacion

FIRMANTE - FECHA
MARIA DEL CARMEN MARIN SANCHEZ-Funcionaria Responsable Departamento Personal RRHH - 18/09/2020
JUAN MANUEL PALMA SUAREZ-ABOGADO - 18/09/2020
serialNumber=S2833002E,CN=Sello de tiempo TS@ - @firma,OU=Secretaría General de Administración Digital,O=Secretaría de Estado de Función Pública,C=ES - 18/09/2020 14:51:09

EXPEDIENTE:: 2020CGEN-00001
Fecha: 21/05/2020
Hora: 00:00
Und. reg:REGISTRO GENERAL

AYUNTAMIENTO
DE
ALHAURÍN DE LA TORRE

(M A L A G A)

Nº Entidad Local 01-29007-5

EDIFICIO PUNTO INDUSTRIAL
C.P. 29130
TELFS. 952 41 71 50
FAX 95 241 33 36

C.I.F. P-2900700-B

JULIÁN SESMERO CARRASCO, FUNCIONARIO RESPONSABLE DEL ÁREA DE COMUNICACIÓN DEL AYUNTAMIENTO DE ALHAURÍN DE LA TORRE, EMITE EL SIGUIENTE INFORME

ANTECEDENTES DE HECHO

Visto informe de Intervención, de fecha 24 de julio de 2020, con N.º de Referencia 1008-2020, Asunto, "Actuaciones de control permanente informe de control financiero al ejercicio 2019 con ocasión de la aprobación de la Cuenta General 2019", y que forma parte del Expediente 13168-2020-DCTA-00009.

Examinado el contenido del mismo, se formulan las siguientes ALEGACIONES:

1ª) Con respecto al punto 3 ("*Terceros con 10 o más facturas*") del análisis de datos e incidencias del PUNTO SEGUNDO DEL INFORME DE CONTROL FINANCIERO: Actuaciones de control permanente informe de control financiero al ejercicio 2019 con ocasión de la aprobación de la cuenta general 2019 referido a los contratos menores. Del prolijo listado de terceros con 10 o más facturas a favor de MacroMusic (V93268514), por un monto global de 33.400.00 euros aproximadamente, si bien relativas al Área de Comunicación solo nos consta una única factura de 6.921,20 euros, de abril de 2019, que erróneamente calificamos como 'suministro' en lugar de 'servicio'. El resto de las facturas o propuestas de gasto pertenecen a otras delegaciones municipales.

2ª) Con respecto al punto 10 del apartado 8 ("*Otros aspectos relativos al contrato menor detectadas*") del análisis de datos e incidencias del PUNTO SEGUNDO DEL INFORME DE CONTROL FINANCIERO: Actuaciones de control permanente informe de control financiero al ejercicio 2019 (página 34 del informe del sr. Inteventor), se hace referencia a propuestas de gasto sobre programas que se emiten en Torrevisión, el canal municipal de TV de Alhaurín de la Torre, así como a propuestas de gasto de publicidad y propaganda a las que se ponen reparos por "reiterativas" y susceptibles de planificación. A este respecto, el técnico que suscribe quiere aclarar que:

- La programación de Torrevisión resulta muy viva y dinámica y se revisa con carácter semestral en función de las preferencias de contenidos de los espectadores y en función, sobre todo, de los actos y eventos que se celebran en el municipio pues, en buena medida, son los principales contenidos que salen en pantalla. Algunos colaboradores y/o empresas que prestan colaboraciones puntuales a la parrilla televisiva de Torrevisión van cambiando y otros se quedan y entre los que se quedan, también cambian los contenidos de sus programas,

CVE: 07E4000F082B00A1V8X1Y1M1J1
URL Comprobación: https://sede.alhaurindelatorre.es/index.php?id=verificacion
FIRMANTE - FECHA
JULIAN SESMERO CARRASCO-TÉCNICO COMUNICACIÓN - 22/09/2020
serialNumber=S2833002E,CN=Sello de tiempo TS@ - @firma,OU=Secretaría General de Administración Digital,O=Secretaría de Estado de Función Pública,C=ES - 22/09/2020 13:58:43
DOCUMENTO: 20200985131
Fecha: 22/09/2020
Hora: 13:58

CVE: 07E4000F089700S4X8N4L0B8V6
URL Comprobación: https://sede.alhaurindelatorre.es/index.php?id=verificacion
FIRMANTE - FECHA
AYUNTAMIENTO DE ALHAURÍN DE LA TORRE-AYTO. ALHAURIN DE LA TORRE - 28/09/2020
serialNumber=S2833002E,CN=Sello de tiempo TS@ - @firma,OU=Secretaría General de Administración Digital,O=Secretaría de Estado de Función Pública,C=ES - 28/09/2020 12:57:45
Diligencia:
EXPEDIENTE:: 2020CGEN-00001
Fecha: 21/05/2020
Hora: 00:00
Und. reg:REGISTRO GENERAL

AYUNTAMIENTO
DE
ALHAURÍN DE LA TORRE

(M A L A G A)

Nº Entidad Local 01-29007-5

EDIFICIO PUNTO INDUSTRIAL
C.P. 29130
TELFS. 952 41 71 50
FAX 95 241 33 36

C.I.F. P-2900700-B

por lo que esa reiteración de gasto la entendemos muy relativa. Todo lo que sea licitar o sacar a concurso un tipo de contenido o espacio implicaría hipotecar la programación por el tiempo de duración del contrato, aunque los contenidos dejaran de gustar a los espectadores o la actualidad y agenda de actos del municipio variara sustancialmente. Además, hay que tener en cuenta que cada colaborador ofrece una cualificación específica en un tema en concreto, tienen experiencia al frente de otros programas y, en una abrumadora mayoría, son de Alhaurín de la Torre, lo que supone que este canal apoya sin fisuras el talento local.

- Con respecto a las propuestas de gasto de publicidad y propaganda, se ha dicho hasta la saciedad que los públicos-objetivo (target en inglés) de las campañas institucionales de publicidad para anunciar actos o eventos o cualquier acción o mensaje municipal de calado varía en función de cada medio de comunicación. Los impactos publicitarios son muy distintos entre un medio u otro, así como el precio de la cuña de radio o el anuncio de prensa, etc., ya que hay numerosos factores: número de lectores-oyentes-espectadores, implantación en el territorio, tipología del medio, penetración en redes sociales, etc. En busca siempre del mayor éxito de las campañas municipales, se busca adecuar el tipo de inserción publicitaria al medio que mejor pueda extender nuestro mensaje entre la ciudadanía, que a veces es local y a veces es más ambiciosa y busca públicos de ámbito provincial o autonómico. Cada medio de comunicación tiene unas peculiaridades muy singulares y, si pedimos tres presupuestos, se desvirtúa entonces el objetivo apetecido que tenemos marcado con cada uno de ellos. No se trata del suministro de un bien o producto que es idéntico, sino del encaje de una campaña de publicidad institucional en un tipo de sección, página, fecha, espacio, etc., donde buscamos un público objetivo concreto. Conviene insistir mucho en la peculiaridad y singularidad de cada medio en cuanto a público objetivo, tipología del emisor, encuadre del mensaje, precio, audiencia cualitativa y cuantitativa, etcétera, aspectos éstos tan específicos que no dan la opción de una libre concurrencia entre otros medios, porque nunca un producto será igual a otro ni son mensurables desde un punto de vista objetivo. No obstante, esta Área de Comunicación va a centrar sus esfuerzos en estudiar la posibilidad de realizar procedimientos (negociados sin publicidad o concurso público para un servicio de central de medios), siempre y cuando condicionados a la sobrecarga y el volumen de trabajo del área de contratación.

CVE: 07E4000F082B00A1V8X1Y1M1J1
URL Comprobación: https://sede.alhaurindelatorre.es/index.php?id=verificacion
FIRMANTE - FECHA
JULIAN SESMERO CARRASCO-TÉCNICO COMUNICACIÓN - 22/09/2020
serialNumber=S2833002E,CN=Sello de tiempo TS@ - @firma,OU=Secretaría General de Administración Digital,O=Secretaría de Estado de Función Pública,C=ES - 22/09/2020 13:58:43
DOCUMENTO: 20200985131
Fecha: 22/09/2020
Hora: 13:58

CVE: 07E4000F089700S4X8N4L0B8V6
URL Comprobación: https://sede.alhaurindelatorre.es/index.php?id=verificacion
FIRMANTE - FECHA
AYUNTAMIENTO DE ALHAURÍN DE LA TORRE-AYTO. ALHAURIN DE LA TORRE - 28/09/2020
serialNumber=S2833002E,CN=Sello de tiempo TS@ - @firma,OU=Secretaría General de Administración Digital,O=Secretaría de Estado de Función Pública,C=ES - 28/09/2020 12:57:45
Diligencia:
EXPEDIENTE:: 2020CGEN-00001
Fecha: 21/05/2020
Hora: 00:00
Und. reg:REGISTRO GENERAL

EDIFICIO PUNTO INDUSTRIAL
C.P. 29130
TELFS. 952 41 71 50
FAX 95 241 33 36

AYUNTAMIENTO
DE
ALHAURÍN DE LA TORRE

(M A L A G A)

Nº Entidad Local 01-29007-5

Sin nada más que informar, se solicita sean tenidas en cuenta las alegaciones expuestas en el presente informe, al objeto de adecuar el informe definitivo al contenido de las mismas, y en caso de no ser consideradas, que se incorpore el presente informe como anexo del informe definitivo.

Alhaurín de la torre a la fecha de la firma electrónica

C.I.F. P-2900700-B

Funcionario Responsable Área de Comunicación.
Fdo.: Julián Sesmero Carrasco

CVE: 07E4000F082B00A1V8X1Y1M1J1
URL Comprobación: https://sede.alhaurindelatorre.es/index.php?id=verificacion
FIRMANTE - FECHA
JULIAN SESMERO CARRASCO-TÉCNICO COMUNICACIÓN - 22/09/2020
serialNumber=S2833002E,CN=Sello de tiempo TS@ - @firma,OU=Secretaría General de Administración Digital,O=Secretaría de Estado de Función Pública,C=ES - 22/09/2020 13:58:43
DOCUMENTO: 20200985131
Fecha: 22/09/2020
Hora: 13:58

CVE: 07E4000F089700S4X8N4L0B8V6
URL Comprobación: https://sede.alhaurindelatorre.es/index.php?id=verificacion
FIRMANTE - FECHA
AYUNTAMIENTO DE ALHAURÍN DE LA TORRE-AYTO. ALHAURIN DE LA TORRE - 28/09/2020
serialNumber=S2833002E,CN=Sello de tiempo TS@ - @firma,OU=Secretaría General de Administración Digital,O=Secretaría de Estado de Función Pública,C=ES - 28/09/2020 12:57:45
Diligencia:
EXPEDIENTE:: 2020CGEN-00001
Fecha: 21/05/2020
Hora: 00:00
Und. reg:REGISTRO GENERAL

EDIFICIO PUNTO INDUSTRIAL
C.P. 29130
TEL. 952 41 71 50
FAX 952 41 33 36

A Y U N T A M I E N T O
DE
ALHAURIN DE LA TORRE
(M A L A G A)

Nº Entidad Local 01-29007-5
C.I.F. P-2900700-B

RAFAEL GÓMEZ PÉREZ RESPONSABLE DEL SERVICIO ELÉCTRICO MUNICIPAL, EMITE EL SIGUIENTE INFORME

ANTECEDENTES DE HECHO

Visto informe de Intervención, de fecha 24 de julio de 2020, con N.º de Referencia 1008-2020, Asunto, "Actuaciones de control permanente informe de control financiero al ejercicio 2019 con ocasión de la aprobación de la Cuenta General 2019", y que forma parte del Expediente 13168-2020-DCTA-00009.

Vista providencia de Alcaldía, de fecha 31 de Agosto de 2020, mediante la cual se recaba al funcionario que suscribe, informe acerca de los extremos referidos en los apartados 2, 3, 8.2, 8.3, 8.7, 8.9, 8.11 del punto segundo del referido informe.

Examinado el contenido de los citados apartados, se formulan las siguientes ALEGACIONES:

1- Respecto al párrafo en que se cita que que "Se observa una reiteración importante en lo referente a las compras por contratos menores en productos de electricidad, servicios eléctricos, instalaciones eléctricas, obras de adecuación eléctrica,alquiler de maquinaria, reparaciones de vehículos y compra de recambios para el parque móvil a diferentes contratistas que individualmente no superan el contrato menor pero que acumulado si lo hace, se puede licitar , con lo que vulnera la normativa de contrato y otras, esto es puesto de manifiesto diariamente y transcrito en este informe de control financiero (en el informe diario)":

a) Este apartado cita que se observa una reiteración importante de contrataciones menores a diferentes contratistas que individualmente no superan el contrato menor, pero que su acumulado si lo hace con lo que vulnera la normativa de contrato. En este sentido se ha de destacar se de cita que "se puede licitar", pero no indica su obligatoriedad legal.

b) El texto es demasiado genérico y no detalla datos específicos para estudiar cada caso por lo que, al no concretarse éstos, no puede justificarse como se desearía por el que suscribe. No obstante, se va a intentar defender la actuación general del Servicio Eléctrico ante las contrataciones menores continuadas en los apartados siguientes.

c) En lo referente a *"productos de electricidad"* se ha de saber que el Servicio Eléctrico Municipal realiza labores de mantenimientos de: 1) Instalaciones eléctricas y lumínicas del Servicio de Alumbrado Público; 2) Instalaciones eléctricas, lumínicas, de climatización, audiovisuales, informáticas, etc. de los edificios públicos; 3) Instalaciones semafóricas; 4) Instalaciones de eventos, ferias y verbenas; 5) Diversas maquinarias de los restantes servicios como son herramientas eléctricas, bombas de riego, luminarias de fuentes, calentadores de agua, etc. ; 6) Y otras situaciones tan diversas que, por su variabilidad y oscilación, no se puede alcanzar a enumerar en este momento. Por tanto, las *familias* de materiales de reparación son tan distintas entre sí que la contratación no puede realizarse en una misma licitación previa.

Por otro lado, aproximadamente el 90 % de estas contrataciones contrataciones menores están destinadas a la resolución de averías pseudo-urgentes y situaciones imprevisibles en las que en muy pocas de ellas los materiales para su reparación son similares de un caso a otro (tipologías, marcas, modelos, etc). Esta forma de proceder es el resultante de la fata de recursos personales para poder llevar a cabo planes de mantenimientos preventivos que implicarían las licitaciones deseadas (igualmente puesto de manifiesto repetidamente a diario por el que suscribe).

d) En lo referente a los *"servicios eléctricos"* se desconoce completamente a que se refiere o engloba este apartado o término. Se alcanza a suponer que puede referirse a la contratación de redacción de documentos técnicos como informes, proyectos y/o direcciones técnicas de obras Si es así, se puede asegurar que para cada caso en concreto no se han superado en ningún momento los limites anuales que marca la legislación de contratación pública.

CVE: 07E4000F088B00G2F3J4J4G9P8
URL Comprobación: https://sede.alhaurindelatorre.es/index.php?id=verificacion
FIRMANTE - FECHA
RAFAEL GOMEZ PEREZ-INGENIERO TÉCNICO INDUSTRIAL MUNICIPAL - 22/09/2020
serialNumber=S2833002E,CN=Sello de tiempo TS@ - @firma,OU=Secretaría General de Administración Digital,O=Secretaría de Estado de Función Pública,C=ES - 22/09/2020 14:48:05
DOCUMENTO: 20200985227
Fecha: 22/09/2020
Hora: 14:48

CVE: 07E4000F089B00J8M0C7T0F7C8
URL Comprobación: https://sede.alhaurindelatorre.es/index.php?id=verificacion
FIRMANTE - FECHA
AYUNTAMIENTO DE ALHAURÍN DE LA TORRE-AYTO. ALHAURIN DE LA TORRE - 28/09/2020
serialNumber=S2833002E,CN=Sello de tiempo TS@ - @firma,OU=Secretaría General de Administración Digital,O=Secretaría de Estado de Función Pública,C=ES - 28/09/2020 12:58:46
Diligencia:
EXPEDIENTE:: 2020CGEN-00001
Fecha: 21/05/2020
Hora: 00:00
Und. reg:REGISTRO GENERAL

EDIFICIO PUNTO INDUSTRIAL
C.P. 29130
TEL. 952 41 71 50
FAX 952 41 33 36

A Y U N T A M I E N T O
DE
ALHAURIN DE LA TORRE
(M A L A G A)

Nº Entidad Local 01-29007-5
C.I.F. P-2900700-B

Además las contrataciones de redacción de este tipo de trabajos se realizan normalmente para inversiones y, por ello, son contrataciones singulares en cada caso lo que implica ausencia de relación entre expedientes de contratación.

Por otro lado, la contratación de este tipo de servicios son de carácter imprevisible y fruto de la decisión política de la inversión pública.

e) En lo referente a *"instalaciones eléctricas" y "obras de adecuación eléctricas" se ha de entender que las* instalaciones eléctricas se consideran como obras en la ley de contratación pública. Y no se tiene constancia en este servicio que se hayan ejecutado instalaciones eléctricas que superen los límites de 40.000 € sin IVA a ningún proveedor.

f) En lo referente a *"alquiler de maquinaria"* puede asegurarse que el Servicio Eléctrico Municipal apenas realiza contratos de alquiler de maquinarias y cuando lo ha realizado ha sido por una necesidad concreta e independiente de cualquier otra y, por supuesto, con presupuestos muy lejanos al límite máximo de la legislación de contratos públicos.

2- Respeto el suministro de energía eléctrica se inició procedimiento de contratación centralizada a través de un acuerdo marco realizado por la FEMP según decisión del Sr. Alcalde y basado en la experiencia de licitación anterior que resultó rápida.

a) Según los datos ofrecidos por el Departamento de Contratación, sobre el expediente de contratación n.º 2019-CONT-00002, acontecieron los siguientes ítems:

ENERO 2019

Día 16: - Se inicia el expediente.

MARZO 2019:

Día 20: - Se registran en el expediente los pliegos administrativo y técnico (David Tobajas).
- Adjudicación de contrato a la FEMP (Ana Martín).
- Formalización de acuerdo con la FEMP (Ana Martín)

Día 21: - Propuesta de Concejalía Delegada de Contratación (Manuel López)
- Memoria Justificativa de Contrato Público (Rafael Gómez).

Día 26: - Certificado del Dictamen para envío a Pleno (María Auxiliadora Gómez).

ABRIL 2019

Día 01: - Certificado del resultado de la votación del Pleno (Joaquín Villanova).

MAYO 2019

Día 29: - Anuncio en el BOP (Juan Rodríguez).

JUNIO 2019

(Feria San Juan).

CVE: 07E4000F088B00G2F3J4J4G9P8
URL Comprobación: https://sede.alhaurindelatorre.es/index.php?id=verificacion
FIRMANTE - FECHA
RAFAEL GOMEZ PEREZ-INGENIERO TÉCNICO INDUSTRIAL MUNICIPAL - 22/09/2020
serialNumber=S2833002E,CN=Sello de tiempo TS@ - @firma,OU=Secretaría General de Administración Digital,O=Secretaría de Estado de Función Pública,C=ES - 22/09/2020 14:48:05
DOCUMENTO: 20200985227
Fecha: 22/09/2020
Hora: 14:48

CVE: 07E4000F089B00J8M0C7T0F7C8
URL Comprobación: https://sede.alhaurindelatorre.es/index.php?id=verificacion
FIRMANTE - FECHA
AYUNTAMIENTO DE ALHAURÍN DE LA TORRE-AYTO. ALHAURIN DE LA TORRE - 28/09/2020
serialNumber=S2833002E,CN=Sello de tiempo TS@ - @firma,OU=Secretaría General de Administración Digital,O=Secretaría de Estado de Función Pública,C=ES - 28/09/2020 12:58:46
Diligencia:
EXPEDIENTE:: 2020CGEN-00001
Fecha: 21/05/2020
Hora: 00:00
Und. reg:REGISTRO GENERAL

EDIFICIO PUNTO INDUSTRIAL
C.P. 29130
TEL. 952 41 71 50
FAX 952 41 33 36

A Y U N T A M I E N T O
DE
ALHAURIN DE LA TORRE
(M A L A G A)

Nº Entidad Local 01-29007-5
C.I.F. P-2900700-B

JULIO Y AGOSTO 2019:
(Periodos vacacionales).

OCTUBRE 2019

Día 07: - Invitación para el contrato basado (Joaquín Villanova).
Día 15: - Informe Jurídico de Secretaría (Francisco Javier Marín y María Auxiliadora Gómez).
Día 17: - Informe de corrección de errores sobre cantidades (Rafael Gómez).
- Informe Propuesta de Asesoría Jurídica (David Tobajas y Juan Palma).
- Informe de Estabilidad (David Tobajas).

NOVIEMBRE 2019

Día 07: - Propuesta de Alcaldía al Pleno para corregir errores de cantidades (Joaquín Villanova).
Día 12: - Certificado del Dictamen para envío a Pleno (María Auxiliadora Gómez).
Día 19: - Certificado del resultado de la votación del Pleno (Joaquín Villanova).

ENERO 2020

Día 10: - RC (Roberto Bueno).
Día 15: - Informe de Fiscalización del expediente (Roberto Bueno).

MARZO 2020

Día 14: - Inicio Estado de Alarma y confinamiento.

ABRIL 2020:
(Estado de Alarma y confinamiento)

JULIO Y AGOSTO 2020:
(Hasta la fecha sin movimiento en el expediente)

De lo anterior se concluye:

b) Que desde su inicio el expediente ha estado en constante evolución y desarrollo.

c) Que el expediente tuvo un retraso de unos cuatro meses (entre el día 29/05/19 y el 07/10/19). Seguramente y en primer lugar motivado por tener que centrarse en las contrataciones de los expedientes de la Feria de San Juan de 2019 y posteriormente debido al periodo vacacional de julio y agosto de 2019.

d) Que entre septiembre y octubre de 2019, el TAG del Departamento de Contratación, el Sr. Tobajas, cursó traslado a otra administración, quedándose supuestamente el Departamento de Contratación sin tramitador para ello.

CVE: 07E4000F088B00G2F3J4J4G9P8
URL Comprobación: https://sede.alhaurindelatorre.es/index.php?id=verificacion
FIRMANTE - FECHA
RAFAEL GOMEZ PEREZ-INGENIERO TÉCNICO INDUSTRIAL MUNICIPAL - 22/09/2020
serialNumber=S2833002E,CN=Sello de tiempo TS@ - @firma,OU=Secretaría General de Administración Digital,O=Secretaría de Estado de Función Pública,C=ES - 22/09/2020 14:48:05
DOCUMENTO: 20200985227
Fecha: 22/09/2020
Hora: 14:48

CVE: 07E4000F089B00J8M0C7T0F7C8
URL Comprobación: https://sede.alhaurindelatorre.es/index.php?id=verificacion
FIRMANTE - FECHA
AYUNTAMIENTO DE ALHAURÍN DE LA TORRE-AYTO. ALHAURIN DE LA TORRE - 28/09/2020
serialNumber=S2833002E,CN=Sello de tiempo TS@ - @firma,OU=Secretaría General de Administración Digital,O=Secretaría de Estado de Función Pública,C=ES - 28/09/2020 12:58:46
Diligencia:
EXPEDIENTE:: 2020CGEN-00001
Fecha: 21/05/2020
Hora: 00:00
Und. reg:REGISTRO GENERAL

EDIFICIO PUNTO INDUSTRIAL
C.P. 29130
TEL. 952 41 71 50
FAX 952 41 33 36

A Y U N T A M I E N T O
DE
ALHAURIN DE LA TORRE
(M A L A G A)

Nº Entidad Local 01-29007-5
C.I.F. P-2900700-B

e) Que desde el día 07/11/19 hasta el día 15/01/20 el expediente sigue su evolución de tramitación entre diferentes departamentos a un ritmo óptimo según el volumen de trabajo respecto a recursos municipales.

f) Que desde el día 15/01/20 el expediente no registra ninguna actividad hasta el 14/03/20, cuando comienza el estado de alarma. Son tres meses en lo que no se encuentra justificación al retraso, si no es por falta de recursos humanos disponibles en el Departamento de Contratación.

g) Que el día 21/06/20 finaliza el estado de alarma y nuevamente vuelven los periodos vacacionales hasta la fecha actual (septiembre 2020).

Según lo anterior, y como conclusión resumen, puede entenderse que el expediente ha seguido su ritmo normal de evolución sufriendo únicamente un retraso significativo entre mayo y octubre de 2019, posiblemente causado por las vacaciones estivales y por la baja en esta administración del TAG Municipal tramitador del expediente (Sr. Tobajas). En este sentido y reforzando este argumento, se ha de señalar que la tramitación de este tipo de expediente es complicada ante el portar web de la FEMP y solamente el Sr. Tobajas estaba autorizado para acceder a este.

En disposición de informar en todo aquello que se necesite ampliar, se solicita sean tenidas en cuenta las alegaciones expuestas en el presente informe, al objeto de adecuar el informe definitivo al contenido de las mismas, y en caso de no ser consideradas, que se incorpore el presente informe como anexo del informe definitivo.

- Alhaurín de la Torre a la fecha de la firma electrónica -

CVE: 07E4000F088B00G2F3J4J4G9P8
URL Comprobación:
https://sede.alhaurindelatorre.es/index.php?id=verificacion

FIRMANTE - FECHA
RAFAEL GOMEZ PEREZ-INGENIERO TÉCNICO INDUSTRIAL MUNICIPAL - 22/09/2020
serialNumber=S2833002E,CN=Sello de tiempo TS@ - @firma,OU=Secretaría General de Administración Digital,O=Secretaría de Estado de Función Pública,C=ES - 22/09/2020 14:48:05

DOCUMENTO: 20200985227
Fecha: 22/09/2020
Hora: 14:48

CVE: 07E4000F089B00J8M0C7T0F7C8
URL Comprobación:
https://sede.alhaurindelatorre.es/index.php?id=verificacion

FIRMANTE - FECHA
AYUNTAMIENTO DE ALHAURÍN DE LA TORRE-AYTO. ALHAURIN DE LA TORRE - 28/09/2020
serialNumber=S2833002E,CN=Sello de tiempo TS@ - @firma,OU=Secretaría General de Administración Digital,O=Secretaría de Estado de Función Pública,C=ES - 28/09/2020 12:58:46
Diligencia:

EXPEDIENTE:: 2020CGEN-00001
Fecha: 21/05/2020
Hora: 00:00
Und. reg:REGISTRO GENERAL

AL ILMO. ALCALDE DEL EXCMO. AYUNTAMIENTO DE ALHAURÍN DE LA TORRE

Micaela García Márquez, Concejala portavoz del Grupo Municipal Socialista, ante este Ilmo. Alcalde del Excmo. Ayuntamiento de Alhaurín de la Torre, comparezco y atenta y respetuosamente, como mejor y más procedente en derecho procedente fuere,

EXPONGO

Que en el BOP de fecha 12 de septiembre de Málaga ha aparecido publicado en el edicto 4934/2020 la exposición pública de la Cuenta General del año 2019, informada por la Comisión Especial de Cuentas el día 11 de agosto del 2020, por periodo de quince días, durante los cuales y ocho más, los interesados podrán presentar reclamaciones, reparos u observaciones que tengan por conveniente, que por medio del presente escrito, presento las siguientes alegaciones:

PRIMERA. Que el Real Decreto Legislativo 2/2004, de 5 de marzo, por el que se aprueba el texto Refundido de Haciendas Locales, establece en su sección segunda Estados de Cuentas anuales de Entidades Locales, el modo y manera en que la Cuenta general de una Ayuntamiento tiene que estar conformada y aprobada por la entidad local. Así en el artículo 212:

Artículo 212 Rendición, publicidad y aprobación de la cuenta general:

1. Los estados y cuentas de la entidad local serán rendidas por su presidente antes del día 15 de mayo del ejercicio siguiente al que correspondan. Las de los organismos autónomos y sociedades mercantiles cuyo capital pertenezca íntegramente a aquélla, rendidas y propuestas inicialmente por los órganos competentes de estos, serán remitidas a la entidad local en el mismo plazo.
2. La cuenta general formada por la Intervención será sometida antes del día 1 de junio a informe de la Comisión Especial de Cuentas de la entidad local, que estará constituida por miembros de los distintos grupos políticos integrantes de la corporación.

CVE: 07E4000F049000Y2B3C7M0S7F2
URL Comprobación: https://sede.alhaurindelatorre.es/index.php?id=verificacion
FIRMANTE - FECHA
AYUNTAMIENTO DE ALHAURÍN DE LA TORRE-AYTO. ALHAURIN DE LA TORRE - 21/09/2020
serialNumber=S2833002E,CN=Sello de tiempo TS@ - @firma,OU=Secretaría General de Administración Digital,O=Secretaría de Estado de Función Pública,C=ES - 21/09/2020 15:36:27
[-RR.DD.-] REGISTRO DE DOCUMENTOS ENTRADA GENERAL 2020 12354 - 21/09/2020 15:37
ENTRADA: 202012354
Fecha: 21/09/2020
Hora: 15:37
Und. reg:GENERAL

CVE: 07E4000F08A400Y4P4A6T7V9N2
URL Comprobación: https://sede.alhaurindelatorre.es/index.php?id=verificacion
FIRMANTE - FECHA
AYUNTAMIENTO DE ALHAURÍN DE LA TORRE-AYTO. ALHAURIN DE LA TORRE - 28/09/2020
serialNumber=S2833002E,CN=Sello de tiempo TS@ - @firma,OU=Secretaría General de Administración Digital,O=Secretaría de Estado de Función Pública,C=ES - 28/09/2020 12:59:37
Diligencia:
EXPEDIENTE:: 2020CGEN-00001
Fecha: 21/05/2020
Hora: 00:00
Und. reg:REGISTRO GENERAL

3. La cuenta general con el informe de la Comisión Especial a que se refiere el apartado anterior será expuesta al público por plazo de 15 días, durante los cuales y ocho más los interesados podrán presentar reclamaciones, reparos u observaciones. Examinados éstos por la Comisión Especial y practicadas por esta cuantas comprobaciones estime necesarias, emitirá nuevo informe.

4. Acompañada de los informes de la Comisión Especial y de las reclamaciones y reparos formulados, la cuenta general se someterá al Pleno de la corporación, para que, en su caso, pueda ser aprobada antes del día 1 de octubre.

5. Las entidades locales rendirán al Tribunal de Cuentas la cuenta general debidamente aprobada.

Por ende, que la citada Cuenta General fue presentada a la Comisión Especial de Cuentas el pasado mes de agosto, se deduce que de forma clara se ha incumplido el plazo previsto para la rendición de dichas Cuentas dado que las mismas deberían haberse formado antes del 1 de Junio, y haberse realizado todo el proceso de aprobación para que el último órgano competente que es el pleno municipal las hubiese estudiado y sometido a votación antes del 1 de Octubre. En consecuencia los plazos se han superado.

SEGUNDA.- Que tal y como se ha desprendido de las alegaciones presentadas en años anteriores por el grupo municipal del PSOE, con relación al pago de gratificaciones extraordinarias y productividad, volvemos a incidir en el hecho de que la valoración del desempeño que da como resultado el pago de este tipo de emolumentos no debe hacerse ni por el alcalde ni tampoco por el concejal responsable del servicio, de hecho, sino mediante técnicos responsable de las distintas áreas. Ponemos de manifiesto de hecho que a pesar de la recomendación de la Intervención General de esta entidad local, en informe en septiembre del pasado año, sobre esta praxis cuánto menos alegal, se continúa por parte de alcaldía tomando la decisión de quienes son los empleados públicos que reciben estas cuantías.

TERCERA.- En relación con lo anterior, este grupo quiere manifestar que se usa el concepto de productividad para compensar los sueldos tan bajos que tienen la mayoría de los empleados municipales, y al mismo tiempo para que al ser conceptos periódicos y arbitrarios, se elimine la independencia e imparcialidad que se le presupone a los

CVE: 07E4000F049000Y2B3C7M0S7F2
URL Comprobación: https://sede.alhaurindelatorre.es/index.php?id=verificacion
FIRMANTE - FECHA
AYUNTAMIENTO DE ALHAURÍN DE LA TORRE-AYTO. ALHAURIN DE LA TORRE - 21/09/2020
serialNumber=S2833002E,CN=Sello de tiempo TS@ - @firma,OU=Secretaría General de Administración Digital,O=Secretaría de Estado de Función Pública,C=ES - 21/09/2020 15:36:27
[-RR.DD.-] REGISTRO DE DOCUMENTOS ENTRADA GENERAL 2020 12354 - 21/09/2020 15:37
ENTRADA: 202012354
Fecha: 21/09/2020
Hora: 15:37
Und. reg:GENERAL

CVE: 07E4000F08A400Y4P4A6T7V9N2
URL Comprobación: https://sede.alhaurindelatorre.es/index.php?id=verificacion
FIRMANTE - FECHA
AYUNTAMIENTO DE ALHAURÍN DE LA TORRE-AYTO. ALHAURIN DE LA TORRE - 28/09/2020
serialNumber=S2833002E,CN=Sello de tiempo TS@ - @firma,OU=Secretaría General de Administración Digital,O=Secretaría de Estado de Función Pública,C=ES - 28/09/2020 12:59:37
Diligencia:
EXPEDIENTE:: 2020CGEN-00001
Fecha: 21/05/2020
Hora: 00:00
Und. reg:REGISTRO GENERAL

empleados públicos. Esta misma casuística se produce en el concepto de gratificaciones extraordinarias.

CUARTA.- Con relación a las anomalías citadas en relación al departamento de personal. El grupo municipal viene denunciando el oscurantismo y el enchufismo que rodea a esta entidad local en varios ámbitos:

Personal contratado mediante programas o subvenciones: se desconoce la herramienta de contratación, en tanto que el PP anuncia que se la contratación de personal sujeto a planes de empleo se realiza mediante la propuesta del SAE, en realidad como se ha denunciado en más de una ocasión, se realizan entrevistas personales, a veces realizadas por personal eventual, que son nulas, pero además se conoce que se rechazan de forma reiterada envíos de propuestas de currículum vitae , hasta que no llega la persona que habían pensado para el puesto. De hecho toda vez que el grupo ha inspeccionado la documentación relativa a estos contratos solamente se le ha proporcionado listado con nombres y apellidos, duración de contrato, nada más en relación al proceso selectivo.

Uso de empresas empleadoras para cubrir carencias de personal que presta servicios públicos continuados: este grupo lleva años exigiendo la eliminación de este tipo de contratos que han proliferado desde que el PP aprobó en 2012 la ley de racionalización de administración pública. Produce un menoscabo en la prestación del servicio, un encarecimiento del coste al ayuntamiento, y además se están realizando funciones que exclusivas al personal estatutario, por parte de este personal externo que no guarda relación administrativa alguna con el ayuntamiento ni forma parte de la RPT.

Este personal que presta servicios de forma indirecta, lo hace además con contratos en precario, contratos que ya están obsoletos pero que no se sacan de nuevo a concurso, se fraccionan cantidades, áreas con idea de poder además de facilitar los contratos menores.

Mención aparte merecen los falsos **autónomos que este gobierno municipal viene practicando** desde hace bastantes años en servicios como jardinería, pequeñas obras, conserjes…De hecho ya son varias las sentencias en las que el pueblo de Alhaurín ha pagado mediante sus impuestos y tasas indemnizaciones a estos falsos autónomos. Esta

CVE: 07E4000F049000Y2B3C7M0S7F2
URL Comprobación: https://sede.alhaurindelatorre.es/index.php?id=verificacion
FIRMANTE - FECHA
AYUNTAMIENTO DE ALHAURÍN DE LA TORRE-AYTO. ALHAURIN DE LA TORRE - 21/09/2020
serialNumber=S2833002E,CN=Sello de tiempo TS@ - @firma,OU=Secretaría General de Administración Digital,O=Secretaría de Estado de Función Pública,C=ES - 21/09/2020 15:36:27
[-RR.DD.-] REGISTRO DE DOCUMENTOS ENTRADA GENERAL 2020 12354 - 21/09/2020 15:37
ENTRADA: 202012354
Fecha: 21/09/2020
Hora: 15:37
Und. reg:GENERAL

CVE: 07E4000F08A400Y4P4A6T7V9N2
URL Comprobación: https://sede.alhaurindelatorre.es/index.php?id=verificacion
FIRMANTE - FECHA
AYUNTAMIENTO DE ALHAURÍN DE LA TORRE-AYTO. ALHAURIN DE LA TORRE - 28/09/2020
serialNumber=S2833002E,CN=Sello de tiempo TS@ - @firma,OU=Secretaría General de Administración Digital,O=Secretaría de Estado de Función Pública,C=ES - 28/09/2020 12:59:37
Diligencia:
EXPEDIENTE:: 2020CGEN-00001
Fecha: 21/05/2020
Hora: 00:00
Und. reg:REGISTRO GENERAL

práctica además facilita que el ayuntamiento pueda incorporar como empleados públicos a quienes vengan desempeñando este tipo de contratación, puesto que los tribunales reconocen

De nuevo se pone de manifiesto por parte de los habilitados nacionales , además coincidente con la opinión de la oposición de la anomalía del mantenimiento de **la bolsa de empleo** que se aprobó en 2013 y lleva años sin actualizarse, bolsa que infringe los preceptos constitucionales del acceso al empleo público pero que el PP se niega a actualizar, eliminar o mejorar, mantienen así una pseudo herramienta de contratación de personal que permite nepotismo continuado por parte del PP de Alhaurín de la Torre,

QUINTA.- En el apartado 06 Acción Social 2310 Otras subvenciones, se puede apreciar que el crédito presupuestado inicialmente (484.150 €) se traduce en un total de 598.373,34 € después de reflejar las modificaciones correspondientes (114.223,34 €). Se observa que, finalmente, sólo hay gastos comprometidos por un importe de 416.063,16 €, lo que manifiesta que queda pendiente por ejecutar un 31% del presupuesto definitivo pues la cuantía del remanente de crédito se cifra 251.571,17 €. Defendemos la necesidad de llevar a cabo una política de acción social activa que suponga el aumento del bienestar de los habitantes de nuestro municipio lo cual supone llevar a cabo una inversión del capital presupuestado en su totalidad. Es sorprendente que no se invierta la totalidad de lo presupuestado en un área de vital importancia cuando hay parcelas que mejorarían con dicha inversión.

SEXTA.- En el mismo apartado 06 Acción Social, en el apartado 2312 Asistencia a personas, edificios y otros trabajos, el crédito inicial presupuestado es de 220.000 € que, posteriormente, se amplía con unas modificaciones de 739.994,06 €, lo que da lugar a un crédito definitivo de 959.994,06 €. Dicho crédito supera a los gastos comprometidos que se acuerdan en 905.214,06 € para que, finalmente, el remanente de crédito se cifrar en 315.867,97 € Teniendo presente las cuantías anteriores nos gustaría saber cuál es el objetivo de ampliar el crédito inicial con unas modificaciones tan sustanciosas para, finalmente, obtener un importe en el remanente de crédito con el que no se han llevado a cabo más acciones que beneficiarían, directa e indirectamente, a muchas personas de nuestro municipio. Es prioritario adquirir un mayor compromiso con todas las acciones sociales municipales y potenciar, aún más, este ámbito.

CVE: 07E4000F049000Y2B3C7M0S7F2
URL Comprobación: https://sede.alhaurindelatorre.es/index.php?id=verificacion
FIRMANTE - FECHA
AYUNTAMIENTO DE ALHAURÍN DE LA TORRE-AYTO. ALHAURIN DE LA TORRE - 21/09/2020
serialNumber=S2833002E,CN=Sello de tiempo TS@ - @firma,OU=Secretaría General de Administración Digital,O=Secretaría de Estado de Función Pública,C=ES - 21/09/2020 15:36:27
[-RR.DD.-] REGISTRO DE DOCUMENTOS ENTRADA GENERAL 2020 12354 - 21/09/2020 15:37
ENTRADA: 202012354
Fecha: 21/09/2020
Hora: 15:37
Und. reg:GENERAL

CVE: 07E4000F08A400Y4P4A6T7V9N2
URL Comprobación: https://sede.alhaurindelatorre.es/index.php?id=verificacion
FIRMANTE - FECHA
AYUNTAMIENTO DE ALHAURÍN DE LA TORRE-AYTO. ALHAURIN DE LA TORRE - 28/09/2020
serialNumber=S2833002E,CN=Sello de tiempo TS@ - @firma,OU=Secretaría General de Administración Digital,O=Secretaría de Estado de Función Pública,C=ES - 28/09/2020 12:59:37
Diligencia:
EXPEDIENTE:: 2020CGEN-00001
Fecha: 21/05/2020
Hora: 00:00
Und. reg:REGISTRO GENERAL

SÉPTIMA.- En el apartado Optimización de recursos, Administración General y proyectos complejos, se aprecia un crédito definitivo de 121.211,75 €, que es el resultado de ampliar el crédito inicial (95.000 €) y las posteriores modificaciones (26.211,75 €). Esto es, un aumento del 27% aproximadamente para, finalmente, disponer de un remanente de crédito de 72.186,02 €. Esto supone que la ejecución presupuestaria es poco competente en dichas partidas del presupuesto y, con ello, el equipo de gobierno o bien ha sido incapaz de impulsar la realización de los compromisos presupuestarios o bien no se ha realizado una correcta planificación de la gestión municipal en áreas de repercusión local y global.

OCTAVA.- En cuanto al capítulo 09 Servicios de la Mujer, se vuelve a apreciar cómo el crédito inicial de 68.750 € aumenta notablemente con unas modificaciones de 25.948,45 € que tienen como resultado un crédito definitivo de 94.698, 45 €. De esta cuantía, los gastos comprometidos se cifran en 74.199, 90 €. Así, el remanente de crédito resulta de 29.302,86 €. Esta cuantía se debe invertir en reforzar y divulgar, aún más, la información y asesoramiento sobre los derechos de las mujeres y seguir alentando la atención directa y asesoramiento legal en casos relacionados con la discriminación personal, laboral, cultural, económica o política de las mujeres del municipio mediante diferentes acciones como, por ejemplo, impulsando el II Plan Municipial de Igualdad que el grupo municipal socialista solicitó el año pasado así como reforzar dicha área mediante planes integrales de transformación social.

NOVENA.- Sobre el capítulo 29 Medio Ambiente, se puede apreciar que el crédito inicial estipulado era de 98.850 € se transformó en un crédito definitivo de 145.391, 43 €. Mientras que los gastos comprometidos se concretan en 119.007,38 €, el remanente de crédito se cierra con una cuantía de 63.550,71 €. Tratándose de una área de tal importancia, defendemos que resulta imprescindible realizar la inversión en su totalidad de lo presupuestado llevando a cabo, e incluso ampliando, las actuaciones en materias de ruidos, residuos, vertidos y contaminación atmosférica así como la gestión de fauna, espacios o el agua, estrategia de educación ambiental o diseñar y llevar a cabo protocolos de actuación sobre determinadas materias como industrias, agua, ganado, etc.

CVE: 07E4000F049000Y2B3C7M0S7F2
URL Comprobación: https://sede.alhaurindelatorre.es/index.php?id=verificacion
FIRMANTE - FECHA
AYUNTAMIENTO DE ALHAURÍN DE LA TORRE-AYTO. ALHAURIN DE LA TORRE - 21/09/2020
serialNumber=S2833002E,CN=Sello de tiempo TS@ - @firma,OU=Secretaría General de Administración Digital,O=Secretaría de Estado de Función Pública,C=ES - 21/09/2020 15:36:27
[-RR.DD.-] REGISTRO DE DOCUMENTOS ENTRADA GENERAL 2020 12354 - 21/09/2020 15:37
ENTRADA: 202012354
Fecha: 21/09/2020
Hora: 15:37
Und. reg:GENERAL

CVE: 07E4000F08A400Y4P4A6T7V9N2
URL Comprobación: https://sede.alhaurindelatorre.es/index.php?id=verificacion
FIRMANTE - FECHA
AYUNTAMIENTO DE ALHAURÍN DE LA TORRE-AYTO. ALHAURIN DE LA TORRE - 28/09/2020
serialNumber=S2833002E,CN=Sello de tiempo TS@ - @firma,OU=Secretaría General de Administración Digital,O=Secretaría de Estado de Función Pública,C=ES - 28/09/2020 12:59:37
Diligencia:
EXPEDIENTE:: 2020CGEN-00001
Fecha: 21/05/2020
Hora: 00:00
Und. reg:REGISTRO GENERAL

DÉCIMA.- El apartado 07, dedicado a los centros de formación, partía con una cuantía inicial de 576.700 euros, haciéndose modificaciones a lo largo de 2019, por importe de 1.106.660,72 euros, algo más del doble inicialmente presupuestado.

Nos resulta sorprendente que el remanente de una partida ascienda a 1.484.530,42 euros, por lo que lo gastado durante un año en centros de formación asciende a la ridícula cantidad de 198.830,3 euros. A todas luces cantidad insuficiente para esta partida y que demuestra una falta absoluta de planificación y organización.

En un apartado como éste, las partidas deberían de ejecutarse en su totalidad ya que debemos tratar de desarrollar políticas que favorezcan el acceso de la ciudadanía al empleo, máxime desde la administración más cercana al ciudadano, y por ende, la que debe de dar respuesta en este ámbito.

UNDÉCIMA.- Para el apartado 11 Educación, se dedican 39.360,85 euros, de los cuales podemos ver un remanente de 22.025,35, por tanto, como gasto final tenemos la cantidad de 17.335,5 euros, una irrisoria partida para la educación de un municipio de más de 40.000 habitantes. Por lo tanto queda más que demostrado la falta de compromiso con la educación porque es evidente que sin presupuesto no se puede mejorar la citada, ni se pueden llevar a cabo acciones ni mejoras.

DUODÉCIMA.- En cuanto al apartado de urbanismo y obras, de nuevo vemos cómo el equipo de gobierno del PP ha presupuestado inicialmente la cantidad de 3.832.300 € y ha realizado durante el ejercicio modificaciones por valor de 8.194.411,9 euros, de forma que el importe definitivo de la partida correspondiente a inversiones asciende a 12.026.711,9 €, con uno remanente de 8.560.310,57 euros, es decir, solo se ha invertido en el municipio durante un año la cantidad de 3.466.401,33 euros. ¿Para qué entonces se elabora un presupuesto? ¿para qué se modifica si tampoco se está ejecutando? .

En cuanto al apartado 153 Vías públicas, encontramos una dotación presupuestaria inicial de 11.000,00 € y una modificación de 2.190.519,9 € y observamos cómo finalmente al remanente van 2.193.276,04 euros. Se nos plantea una pregunta, ¿qué se ha dejado de hacer? Pues la respuesta es sencilla, prácticamente todo, al igual que ocurrió el año anterior.

CVE: 07E4000F049000Y2B3C7M0S7F2
URL Comprobación: https://sede.alhaurindelatorre.es/index.php?id=verificacion
FIRMANTE - FECHA
AYUNTAMIENTO DE ALHAURÍN DE LA TORRE-AYTO. ALHAURIN DE LA TORRE - 21/09/2020
serialNumber=S2833002E,CN=Sello de tiempo TS@ - @firma,OU=Secretaría General de Administración Digital,O=Secretaría de Estado de Función Pública,C=ES - 21/09/2020 15:36:27
[-RR.DD.-] REGISTRO DE DOCUMENTOS ENTRADA GENERAL 2020 12354 - 21/09/2020 15:37
ENTRADA: 202012354
Fecha: 21/09/2020
Hora: 15:37
Und. reg:GENERAL

CVE: 07E4000F08A400Y4P4A6T7V9N2
URL Comprobación: https://sede.alhaurindelatorre.es/index.php?id=verificacion
FIRMANTE - FECHA
AYUNTAMIENTO DE ALHAURÍN DE LA TORRE-AYTO. ALHAURIN DE LA TORRE - 28/09/2020
serialNumber=S2833002E,CN=Sello de tiempo TS@ - @firma,OU=Secretaría General de Administración Digital,O=Secretaría de Estado de Función Pública,C=ES - 28/09/2020 12:59:37
Diligencia:
EXPEDIENTE:: 2020CGEN-00001
Fecha: 21/05/2020
Hora: 00:00
Und. reg:REGISTRO GENERAL

El porcentaje de la ejecución de las inversiones es muy bajo quedando muchas obras e infraestructuras sin hacer año tras año, reparaciones de calles, caminos, muros, aceras, ajardinamientos...

DÉCIMO TERCERA.- Tanto en el Museo de la Educación como en el Centro de Interpretación Sesmero, prestan servicios personas sin que medie licitación alguna tal y como expone el interventor en su informe. De hecho esta prestación no es puntual por lo que deben cubrise estos puestos por los cauces legales de igualdad mérito y capacidad.

DÉCIMO CUARTA.-En relación a los gastos de fiestas, señalamos como inadecuado que se haya pagado a una cofradía 970 euros en concepto de gastos de protocolo mediante contrato menor, cuando existen desde alcaldía partidas disponibles para tal fin.

DÉCIMO QUINTA.- El departamento de fiestas es una de las áreas que el interventor señala como órgano gestor, que las eventos realiza sin los procesos de reserva de gastos, poniendo de ejemplo el evento Crea Navidad en 2019.

DÉCIMO SEXTA.- En el apartado 16 (servicios operativos), Func.153. la modificación, más la partida inicial suma la cantidad de 318.298 € descontando las obligaciones netas, queda un remanente de 48.264 €. Consideramos que la cantidad es alta, por la falta de previsión de esta concejalía, conociendo de antemano y sobre el terreno las necesidades de arreglos, mantenimiento y mejora en zonas de nuestro municipio.

DÉCIMO SÉPTIMA.- En el apartado 16, Func.920, más de lo mismo, modificación del presupuesto inicial en más del 100%, para al final tener un remanente de casi el 50% del presupuesto inicial, inexplicable que en todas las partidas presupuestadas por esta concejalía tienen esta modificación presupuestaria, para al final tener un remanente importante.

DÉCIMO OCTAVA.- en el apartado 34, Func.311 observamos que la cantidad total es 85.349 euros con un remanente de 6.541 €, lo que nos llama la atención es, que es un apartado de los servicios operativos en vez de sanidad.

CVE: 07E4000F049000Y2B3C7M0S7F2
URL Comprobación: https://sede.alhaurindelatorre.es/index.php?id=verificacion
FIRMANTE - FECHA
AYUNTAMIENTO DE ALHAURÍN DE LA TORRE-AYTO. ALHAURIN DE LA TORRE - 21/09/2020 serialNumber=S2833002E,CN=Sello de tiempo TS@ - @firma,OU=Secretaría General de Administración Digital,O=Secretaría de Estado de Función Pública,C=ES - 21/09/2020 15:36:27
[-RR.DD.-] REGISTRO DE DOCUMENTOS ENTRADA GENERAL 2020 12354 - 21/09/2020 15:37
ENTRADA: 202012354
Fecha: 21/09/2020
Hora: 15:37
Und. reg:GENERAL

CVE: 07E4000F08A400Y4P4A6T7V9N2
URL Comprobación: https://sede.alhaurindelatorre.es/index.php?id=verificacion
FIRMANTE - FECHA
AYUNTAMIENTO DE ALHAURÍN DE LA TORRE-AYTO. ALHAURIN DE LA TORRE - 28/09/2020 serialNumber=S2833002E,CN=Sello de tiempo TS@ - @firma,OU=Secretaría General de Administración Digital,O=Secretaría de Estado de Función Pública,C=ES - 28/09/2020 12:59:37
Diligencia:
EXPEDIENTE:: 2020CGEN-00001
Fecha: 21/05/2020
Hora: 00:00
Und. reg:REGISTRO GENERAL

SUPLICO AL ILMO. ALCALDE DEL EXCMO. AYUNTAMIENTO DE ALHAURÍN DE LA TORRE, que teniendo por presentado este escrito, se sirva de admitirlo y en su virtud tenga por realizada las manifestaciones contenidas en el cuerpo del mismo.

Todo ello por ser de justicia que, atenta y respetuosamente, intereso y pido en Alhaurín de la Torre, a de septiembre de 2020.

Fdo.: Micaela García Márquez

CANTERO CASTILLO NATIVIDAD DEL PILAR - 25719265K

Firmado digitalmente por CANTERO CASTILLO NATIVIDAD DEL PILAR - 25719265K
Fecha: 2020.09.21 15:35:53 +02'00'

CVE: 07E4000F049000Y2B3C7M0S7F2
URL Comprobación: https://sede.alhaurindelatorre.es/index.php?id=verificacion

FIRMANTE - FECHA
AYUNTAMIENTO DE ALHAURÍN DE LA TORRE-AYTO. ALHAURIN DE LA TORRE - 21/09/2020
serialNumber=S2833002E,CN=Sello de tiempo TS@ - @firma,OU=Secretaría General de Administración Digital,O=Secretaría de Estado de Función Pública,C=ES - 21/09/2020 15:36:27
[-RR.DD.-] REGISTRO DE DOCUMENTOS ENTRADA GENERAL 2020 12354 - 21/09/2020 15:37

ENTRADA: 202012354
Fecha: 21/09/2020
Hora: 15:37
Und. reg:GENERAL

CVE: 07E4000F08A400Y4P4A6T7V9N2
URL Comprobación: https://sede.alhaurindelatorre.es/index.php?id=verificacion

FIRMANTE - FECHA
AYUNTAMIENTO DE ALHAURÍN DE LA TORRE-AYTO. ALHAURIN DE LA TORRE - 28/09/2020
serialNumber=S2833002E,CN=Sello de tiempo TS@ - @firma,OU=Secretaría General de Administración Digital,O=Secretaría de Estado de Función Pública,C=ES - 28/09/2020 12:59:37
Diligencia:

EXPEDIENTE:: 2020CGEN-00001
Fecha: 21/05/2020
Hora: 00:00
Und. reg:REGISTRO GENERAL

AYUNTAMIENTO
DE
ALHAURÍN DE LA TORRE

(M A L A G A)

Nº Entidad Local 01-29007-5

EDIFICIO PUNTO INDUSTRIAL
C.P. 29130
TELFS. 952 41 71 50
FAX 95 241 33 36

C.I.F. P-2900700-B

JUAN CARLOS GARCÍA SALAS, COMO RESPONSABLE DEL PARQUE MÓVIL DEL AYUNTAMIENTO DE ALHAURÍN DE LA TORRE, EMITE EL SIGUIENTE INFORME

Visto informe de Intervención, de fecha 24 de julio de 2020, con N.º de Referencia 1008-2020, Asunto, "Actuaciones de control permanente informe de control financiero al ejercicio 2019 con ocasión de la aprobación de la Cuenta General 2019", y que forma parte del Expediente 13168-2020-DCTA-00009.

Examinado el contenido del apartado 8 del PUNTO SEGUNDO del referido informe. Actuaciones de control permanente informe de control financiero al ejercicio 2019 con ocasión de la aprobación de la Cuenta general 2019 referido a los CONTRATOS MENORES, en su punto 7, donde se pone de manifiesto; " Se adquieren vehículos (2019 PGAS00000667, 2019PGAS00000797) que individualmente no superan el contrato menor, aunque si lo hacen juntos, no se fundamenta que no se pueden hacer conjuntamente, encontrando por tanto que se vulneran la obligación de licitación" , se formula la siguiente ALEGACIÓN

Cuando entra en vigor el presupuesto de 2019, las previsiones de adquisiciones de vehículos para el parque móvil municipal estaban centradas en la compra de un solo coche. Al cabo de unos meses, una importante avería de otra de las unidades, requirió de un gasto muy elevado para su reparación, por lo que se vio necesario y más rentable adquirir un segundo vehículo, por lo tanto, nos encontramos ante un caso de imprevisibilidad.

Sin nada más que informar, se solicita sea tenida en cuenta la alegación expuesta en el presente informe, al objeto de adecuar el informe definitivo al contenido de la misma, y en caso de no ser considerada, que se incorpore el presente informe como anexo del informe definitivo.

Alhaurín de la torre a la fecha de la firma electrónica

Responsable Parque Móvil
Fdo.: Juan Carlos García Salas

CVE: 07E4000F08E300B6B7Q4W1X8K9
URL Comprobación: https://sede.alhaurindelatorre.es/index.php?id=verificacion
FIRMANTE - FECHA
JUAN CARLOS GARCIA SALAS-ENCARGADO PARQUE MOVIL - 22/09/2020
serialNumber=S2833002E,CN=Sello de tiempo TS@ - @firma,OU=Secretaría General de Administración Digital,O=Secretaría de Estado de Función Pública,C=ES - 22/09/2020 17:41:31
DOCUMENTO: 20200985315
Fecha: 22/09/2020
Hora: 17:41

CVE: 07E4000F08E400E9R1X3M7M7C0
URL Comprobación: https://sede.alhaurindelatorre.es/index.php?id=verificacion
FIRMANTE - FECHA
AYUNTAMIENTO DE ALHAURÍN DE LA TORRE-AYTO. ALHAURIN DE LA TORRE - 28/09/2020
serialNumber=S2833002E,CN=Sello de tiempo TS@ - @firma,OU=Secretaría General de Administración Digital,O=Secretaría de Estado de Función Pública,C=ES - 28/09/2020 13:00:17
Diligencia:
EXPEDIENTE:: 2020CGEN-00001
Fecha: 21/05/2020
Hora: 00:00
Und. reg:REGISTRO GENERAL

ALEGACIONES DEL GRUPO MUNICIPAL DE ADELANTE ALHAURÍN DE LA TORRE A LA CUENTA GENERAL DE 2019.

ALEGACIÓN PRIMERA:

EL ELEVADO PORCENTAJE DE IMPUESTOS IMPAGADOS DEMUESTRA QUE MUCHAS FAMILIAS NO PUEDEN SOPORTAR LA EXCESIVA CARGA IMPOSITIVA MUNICIPAL.

Por más que el equipo de gobierno se esfuerza en tratar de defender que los impuestos en Alhaurín de la Torre son proporcionados, comprobamos año tras año desde el Grupo Municipal de Adelante Alhaurín de la Torre que para nada es así. **Denunciamos que se quedan cantidades realmente significativas como pendientes de cobro referidas a tasas e impuestos, con un porcentaje de impagos medio del 37%, lo cual supone un considerable aumento del mismo, ya que el año anterior ascendía a un 27 %**, es decir, **que han subido un 10% más las familias que no pueden pagar semejantes impuestos abusivos.**

Este dato indica que muchas familias alhaurinas, ahogadas por la crisis que no cesa, no pueden soportar la carga impositiva municipal, agravándose con toda certeza en este año 2020 ya que, además de la tremenda crisis provocada por la pandemia de la Covid-19, el gobierno del Sr. Villanova ha subido increíble y vergonzosamente impuestos como el IBI y el IVTM en un porcentaje del 10% de media, **sin justificación alguna**. Esta política de excesivo aumento de los impuestos **obligan a muchísimas familias alhaurinas a tener que elegir entre pagar los abusivos impuestos o subsistir**, debiendo priorizar gran parte de la ciudadanía el comer a diario y pagar a duras penas una hipoteca o un alquiler.

Seguimos teniendo una de las mayores cargas impositivas de la provincia, sin que entendamos la razón, ya que después sale un balance de superávit en las cuentas que señala claramente un **desajuste entre los impuestos y tasas municipales que se cobran y los que realmente serían necesarios**.

En un análisis pormenorizado de los impuestos y tasas más relevantes y sus porcentajes de impagos, nos encontramos con que en **la mayoría de los impuestos ha aumentado considerablemente el porcentaje de impagos con respecto al año anterior**, cuando ya eran muy elevados:

- Impuesto sobre Bienes Inmuebles (**IBI**), **un 34%** en 2019, por 26,86 % del año 2018.
- Impuesto de abastecimiento de **Agua**, **un 47%**, frente al 38% del año anterior.
- Impuesto de **Alcantarillado**, **un 43%**, por un 38% de impago en el ejercicio anterior.

CVE: 07E4000F08F700E0N5K4U2T1P4
URL Comprobación: https://sede.alhaurindelatorre.es/index.php?id=verificacion
FIRMANTE - FECHA
FRANCISCO JAVIER CARAVIAS CHAVES-CONCEJAL ADELANTE ALHAURIN - 22/09/2020 serialNumber=S2833002E,CN=Sello de tiempo TS@ - @firma,OU=Secretaría General de Administración Digital,O=Secretaría de Estado de Función Pública,C=ES - 22/09/2020 23:57:24
DOCUMENTO: 20200985335
Fecha: 22/09/2020
Hora: 23:57

CVE: 07E4000F08F800O2E8E3B5O4Z4
URL Comprobación: https://sede.alhaurindelatorre.es/index.php?id=verificacion
FIRMANTE - FECHA
AYUNTAMIENTO DE ALHAURÍN DE LA TORRE-AYTO. ALHAURIN DE LA TORRE - 23/09/2020 serialNumber=S2833002E,CN=Sello de tiempo TS@ - @firma,OU=Secretaría General de Administración Digital,O=Secretaría de Estado de Función Pública,C=ES - 23/09/2020 00:04:19
[-RR.DD.-] REGISTRO DE DOCUMENTOS ENTRADA GENERAL 2020 12415 - 23/09/2020 00:05
ENTRADA: 202012415
Fecha: 23/09/2020
Hora: 00:05
Und. reg:GENERAL

CVE: 07E4000F0ACD00P0X4Z7B9V7Q0
URL Comprobación: https://sede.alhaurindelatorre.es/index.php?id=verificacion
FIRMANTE - FECHA
AYUNTAMIENTO DE ALHAURÍN DE LA TORRE-AYTO. ALHAURIN DE LA TORRE - 28/09/2020 serialNumber=S2833002E,CN=Sello de tiempo TS@ - @firma,OU=Secretaría General de Administración Digital,O=Secretaría de Estado de Función Pública,C=ES - 28/09/2020 13:01:08
Diligencia:
EXPEDIENTE:: 2020CGEN-00001
Fecha: 21/05/2020
Hora: 00:00
Und. reg:REGISTRO GENERAL

- Impuesto de **Recogida de Basuras**, **un 42%**, comparado con el 38 % del año 2018.
- Tasa por Entrada de Vehículos, más conocida como **Tasa de Carruajes**, un **19%**, frente al 17 % del año anterior, siendo por fin el último año en el que se ha cobrado esta injustificable tasa.
- Impuesto sobre Actividades Económicas (**IAE**), **un 36%**, frente al 32% del 2018.
- Impuesto sobre **vehículos** de tracción mecánica (**IVTM**), **un 19,4 no abonado**.
- Impuesto sobre Incremento del Valor de los Terrenos de Naturaleza Urbana **(IIVTNU),** por transmisión de una propiedad, es decir, las **plusvalías**, **un 39 %** impagado.
- Impuesto sobre Construcciones, Instalaciones y Obras, **(ICIO), con un asombroso 52% de impago**.

Además tras la nefasta subida del IBI y el IVTM aprobada por el gobierno del Sr. Villanova para 2020, es previsible que este porcentaje de morosidad e impago aumente considerablemente. La Cuenta General de 2019 vuelve a reflejar la triste realidad económica de la ciudadanía alhaurina en cuanto a los impagos, realidad que contradice por completo la política de sinrazón de este equipo de gobierno, que incrementa un año tras otro los impuestos, sin importarle lo más mínimo que la población esté cada vez más empobrecida.

Desde Adelante Alhaurín de la Torre insistimos en reclamar una reflexión profunda sobre el grave desajuste existente entre los impuestos y tasas presupuestados y los pagos reales que puede afrontar la inmensa mayoría de la ciudadanía alhaurina, así como la necesidad de que de una vez por todas el Área de Asuntos Sociales acometa la tarea de elaborar un informe que aclare a qué se deben estos impagos, hasta qué porcentaje o cantidad mensual pueden llegar las y los alhaurinos, qué posibilidades hay de rebajar considerablemente esta carga impositiva impuestos, (por supuesto que las hay, siempre que se rebajen gastos superfluos que especificaremos en la siguiente alegación), **para que en definitiva se alivie la economía de la población alhaurina**.

ALEGACIÓN SEGUNDA:

SE DEMUESTRA UNA TERRIBLE DESCOMPENSACIÓN ENTRE EL MÍNIMO GASTO EN ÁREAS FUNDAMENTALES COMO ASUNTOS SOCIALES, EDUCACIÓN, CULTURA, MEDIO AMBIENTE Y PARTICIPACIÓN CIUDADANA Y EL DERROCHE EN PARTIDAS MUY SECUNDARIAS COMO FESTEJOS, PUBLICIDAD, PROPAGANDA, PROTOCOLO Y TORREVISIÓN.

El Grupo Municipal de Adelante Alhaurín de la Torre denuncia públicamente una vez más la doble vara de medir que tiene el equipo de gobierno del Sr. Villanova a la hora de decidir en qué gastar el dinero de todos. Al analizar las Cuentas del año 2019, se comprueba que **hay áreas fundamentales a las que no se le dedican apenas recursos**

CVE: 07E4000F08F700E0N5K4U2T1P4
URL Comprobación: https://sede.alhaurindelatorre.es/index.php?id=verificacion
FIRMANTE - FECHA
FRANCISCO JAVIER CARAVIAS CHAVES-CONCEJAL ADELANTE ALHAURIN - 22/09/2020
serialNumber=S2833002E,CN=Sello de tiempo TS@ - @firma,OU=Secretaría General de Administración Digital,O=Secretaría de Estado de Función Pública,C=ES - 22/09/2020 23:57:24
DOCUMENTO: 20200985335
Fecha: 22/09/2020
Hora: 23:57

CVE: 07E4000F08F800O2E8E3B5O4Z4
URL Comprobación: https://sede.alhaurindelatorre.es/index.php?id=verificacion
FIRMANTE - FECHA
AYUNTAMIENTO DE ALHAURÍN DE LA TORRE-AYTO. ALHAURIN DE LA TORRE - 23/09/2020
serialNumber=S2833002E,CN=Sello de tiempo TS@ - @firma,OU=Secretaría General de Administración Digital,O=Secretaría de Estado de Función Pública,C=ES - 23/09/2020 00:04:19
[-RR.DD.-] REGISTRO DE DOCUMENTOS ENTRADA GENERAL 2020 12415 - 23/09/2020 00:05
ENTRADA: 202012415
Fecha: 23/09/2020
Hora: 00:05
Und. reg:GENERAL

CVE: 07E4000F0ACD00P0X4Z7B9V7Q0
URL Comprobación: https://sede.alhaurindelatorre.es/index.php?id=verificacion
FIRMANTE - FECHA
AYUNTAMIENTO DE ALHAURÍN DE LA TORRE-AYTO. ALHAURIN DE LA TORRE - 28/09/2020
serialNumber=S2833002E,CN=Sello de tiempo TS@ - @firma,OU=Secretaría General de Administración Digital,O=Secretaría de Estado de Función Pública,C=ES - 28/09/2020 13:01:08
Diligencia:
EXPEDIENTE:: 2020CGEN-00001
Fecha: 21/05/2020
Hora: 00:00
Und. reg:REGISTRO GENERAL

económicos, ni se facilitan ayudas o subvenciones, como son las áreas de Asuntos Sociales, Educación, Cultura o Medio Ambiente, mientras que sí se hace un año tras otro **un gasto desorbitado en partidas muchísimo menos importantes como publicidad, propaganda, protocolo, festejos y Torrevisión**. Esta comparativa señala claramente una determinada intencionalidad política: **Priorizan el "venderse" bien** ante la opinión pública, el hacerse una continua autopropaganda, el derroche, **frente a mejorar la vida de las personas más necesitadas y vulnerables**, frente a apostar por **el futuro y la formación** de la población alhaurina **y el cuidado de los recursos naturales** de nuestro municipio.

Nuestro Grupo Municipal de AAT muestra por enésima vez su indignación por el escasísimo gasto en materia social, siendo prácticamente nulo en ayudas, becas y prestaciones, en las que, no sólo no se han agotado las pocas partidas que se habían presupuestados, sino que algunas han quedado incomprensiblemente desiertas o se han concedido en una cantidad insignificante. **En el apartado** referido a **ACCIÓN SOCIAL, de los ya de por sí escasos 905.214 €,** viendo los impagos de la alegación primera que demuestran las dificultades que atraviesan miles de familias alhaurinas**, se han quedado encima sin gastar 315.868 €, es decir, un 35%,** lo cual **no es comprensible, dada la gravísima situación que sufren muchísimos vecinos y vecinas.** Algunos ejemplos de la inacción del gobierno de Villanova son desgraciadamente muy significativos, casi todos ellos referidos a **ayudas para familias en riesgo de exclusión social**: ayudas para el pago de alquileres por procesos de desahucios, ayudas para alojamientos alternativos en centros, programas de prestación por compensación de renta, ayudas de emergencia social por razones humanas perentorias, ayudas con programas extraordinarios de Suministros de Mínimos Vitales y prestaciones de urgencia, prestaciones complementarias en Ayudas Económicas Familiares y un largo etcétera.

Hay otras áreas importantísimas como **EDUCACIÓN, CULTURA, MEDIO AMBIENTE o PARTICIPACIÓN CIUDADANA,** en las que el **gasto ha sido a nuestro entender muy escaso. En EDUCACIÓN 635.415€,** siendo prácticamente nulo el gasto en proyectos educativos, ayudas y becas a estudiantes, subvenciones a colectivos o a AMPAs de colegios e institutos, lo cual nos parece vergonzoso. Más bajo es aún el gasto en el área de **CULTURA, con 432.604 € invertidos.** Pero muchísimo peor es el caso del área de **MEDIO AMBIENTE**, en la que figuran increíblemente **tan sólo 95.209 € de gasto**, prueba evidente de la importancia que le da el PP alhaurino al cuidado de nuestro entorno, de los recursos naturales y del futuro del planeta; o en el área de **PARTICIPACIÓN CIUDADANA, con tan sólo 68.291 € de inversión.**

Sin embargo, y en contraposición, otras partidas evidentemente mucho menos importantes, diríamos que muchas de ellas superfluas y claramente prescindibles en estos tiempos de crisis, siguen subiendo en gastos año tras año. Son los casos de

CVE: 07E4000F08F700E0N5K4U2T1P4
URL Comprobación: https://sede.alhaurindelatorre.es/index.php?id=verificacion
FIRMANTE - FECHA
FRANCISCO JAVIER CARAVIAS CHAVES-CONCEJAL ADELANTE ALHAURIN - 22/09/2020
serialNumber=S2833002E,CN=Sello de tiempo TS@ - @firma,OU=Secretaría General de Administración Digital,O=Secretaría de Estado de Función Pública,C=ES - 22/09/2020 23:57:24
DOCUMENTO: 20200985335
Fecha: 22/09/2020
Hora: 23:57

CVE: 07E4000F08F800O2E8E3B5O4Z4
URL Comprobación: https://sede.alhaurindelatorre.es/index.php?id=verificacion
FIRMANTE - FECHA
AYUNTAMIENTO DE ALHAURÍN DE LA TORRE-AYTO. ALHAURIN DE LA TORRE - 23/09/2020
serialNumber=S2833002E,CN=Sello de tiempo TS@ - @firma,OU=Secretaría General de Administración Digital,O=Secretaría de Estado de Función Pública,C=ES - 23/09/2020 00:04:19
[-RR.DD.-] REGISTRO DE DOCUMENTOS ENTRADA GENERAL 2020 12415 - 23/09/2020 00:05
ENTRADA: 202012415
Fecha: 23/09/2020
Hora: 00:05
Und. reg:GENERAL

CVE: 07E4000F0ACD00P0X4Z7B9V7Q0
URL Comprobación: https://sede.alhaurindelatorre.es/index.php?id=verificacion
FIRMANTE - FECHA
AYUNTAMIENTO DE ALHAURÍN DE LA TORRE-AYTO. ALHAURIN DE LA TORRE - 28/09/2020
serialNumber=S2833002E,CN=Sello de tiempo TS@ - @firma,OU=Secretaría General de Administración Digital,O=Secretaría de Estado de Función Pública,C=ES - 28/09/2020 13:01:08
Diligencia:
EXPEDIENTE:: 2020CGEN-00001
Fecha: 21/05/2020
Hora: 00:00
Und. reg:REGISTRO GENERAL

publicidad y propaganda, atenciones protocolarias, festejos y la televisión pública Torrevisión.

En concreto, el gasto **en el apartado de Publicidad y Propaganda ha alcanzado los 271.769€ (un 20% más que en 2018)**, inversión sólo y exclusivamente para el autobombo del Sr. Villanova, con una publicidad parcial y engañosa**.**

En FESTEJOS esta cantidad de gasto ha ascendido a unos desorbitados 775.834 €; en gastos de PROTOCOLO, un total de **154.572 €,** es decir **un 10% que en 2018;** y en la **televisión local, a través de la empresa privada Audiovisuales 2000**, **un gasto global** de **223.808€**.

Llevamos años denunciando esta ausencia de sensibilidad social del gobierno del Sr. Villanova, mientras que la situación se agrava cada vez más, **lo que nos parece absolutamente lamentable**. Para AAT, un gobierno municipal debería tener siempre como una de sus **máximas prioridades la de paliar las situaciones de riesgo de pobreza y ayudar a su población más vulnerable**, **sin dejar a nadie por el camino,** reduciendo las partidas más secundarias, y aumentando por el contrario el gasto social y las ayudas, en educación y cultura, y en el cuidado de nuestro medio ambiente.

ALEGACIÓN TERCERA:

EL GRUPO MUNICIPAL DE ADELANTE ALHAURÍN DE LA TORRE DENUNCIA LA CONSTANTE PRIVATIZACIÓN DE SERVICIOS MUNICIPALES.

Podemos comprobar que un año tras otro se sigue **en servicios municipales privatizados**, **alcanzando en** este año pasado de **2019 la cantidad de 6.529.077**, supone un incremento de **un 15,6 %,** incluyendo todos aquellos gastos en servicios municipales necesarios que han sido privatizados completamente o bien en su gestión, (que para el caso es lo mismo), aunque el equipo de gobierno del Partido Popular se empeñe en camuflarlo con eufemismos como "externalización de servicios" o "estudios y trabajos técnicos externos". Algunos de los servicios municipales más importantes que están completa o parcialmente privatizados son: el patronato de recaudación, la gestión de los servicios públicos de Atención Temprana, del Centro Ocupacional y Unidad de Día, de Gravemente Afectados, del estacionamiento, de las tres escuelas infantiles municipales, de los talleres y de la Escuela de Música, así como parte de los servicios de jardinería, limpieza de edificios municipales, actividades deportivas municipales y un largo etcétera.

El gasto en empresas como Ineprodes, CLEECE, Fontaco, Cespa y otras y, en especial en el servicio de recaudación sería mucho menor y con un mejor servicio para la ciudadanía si fuesen municipales, supondría un ahorro considerable y un servicio con mejor eficacia y condiciones laborales y retributivas más beneficiosas. **Al privatizar servicios,** que debieran ser enteramente públicos y con gestión municipal directa, no

CVE: 07E4000F08F700E0N5K4U2T1P4
URL Comprobación: https://sede.alhaurindelatorre.es/index.php?id=verificacion
FIRMANTE - FECHA
FRANCISCO JAVIER CARAVIAS CHAVES-CONCEJAL ADELANTE ALHAURIN - 22/09/2020
serialNumber=S2833002E,CN=Sello de tiempo TS@ - @firma,OU=Secretaría General de Administración Digital,O=Secretaría de Estado de Función Pública,C=ES - 22/09/2020 23:57:24
DOCUMENTO: 20200985335
Fecha: 22/09/2020
Hora: 23:57

CVE: 07E4000F08F800O2E8E3B5O4Z4
URL Comprobación: https://sede.alhaurindelatorre.es/index.php?id=verificacion
FIRMANTE - FECHA
AYUNTAMIENTO DE ALHAURÍN DE LA TORRE-AYTO. ALHAURIN DE LA TORRE - 23/09/2020
serialNumber=S2833002E,CN=Sello de tiempo TS@ - @firma,OU=Secretaría General de Administración Digital,O=Secretaría de Estado de Función Pública,C=ES - 23/09/2020 00:04:19
[-RR.DD.-] REGISTRO DE DOCUMENTOS ENTRADA GENERAL 2020 12415 - 23/09/2020 00:05
ENTRADA: 202012415
Fecha: 23/09/2020
Hora: 00:05
Und. reg:GENERAL

CVE: 07E4000F0ACD00P0X4Z7B9V7Q0
URL Comprobación: https://sede.alhaurindelatorre.es/index.php?id=verificacion
FIRMANTE - FECHA
AYUNTAMIENTO DE ALHAURÍN DE LA TORRE-AYTO. ALHAURIN DE LA TORRE - 28/09/2020
serialNumber=S2833002E,CN=Sello de tiempo TS@ - @firma,OU=Secretaría General de Administración Digital,O=Secretaría de Estado de Función Pública,C=ES - 28/09/2020 13:01:08
Diligencia:
EXPEDIENTE:: 2020CGEN-00001
Fecha: 21/05/2020
Hora: 00:00
Und. reg:REGISTRO GENERAL

sólo **se empeora la calidad de los mismos**, sino que **se deterioran muchísimo las condiciones laborales y retributivas** de todas aquellas personas que son contratadas por empresas privadas, en vez de por el propio ayuntamiento.

La mayoría de estos servicios que se privatizan se podrían realizar con trabajadores municipales, perfectamente capacitados para ello, si se tuviera **la voluntad política de aumentar la contratación pública de personal**, claramente deficitaria desde hace muchos años en nuestro consistorio, lo que supone un enorme problema para este ayuntamiento y para el servicio que se le presta al conjunto de la ciudadanía.

ALEGACIÓN CUARTA:

SE VUELVE A DEMOSTRAR QUE LOS PRESUPUESTOS QUE ELABORA EL PP DE VILLANOVA SON PAPEL MOJADO: EN 2019 LAS MODIFICACIONES DE LOS MISMOS ALCANZARON UN ASOMBROSO 60 % DEL TOTAL.

Las modificaciones de crédito abarcan todos aquellos cambios realizados sobre el crédito inicial, debidos a diferentes motivos; unas pueden ser debidas a necesidades sobrevenidas y no previstas y otras por créditos insuficientes, así como por subvenciones recibidas. El problema viene cuando un gobierno abusa tan indiscriminadamente de estas modificaciones, convirtiendo los presupuestos municipales en auténtico "papel mojado", unos presupuestos ficticios que se cambian sin ningún pudor, eliminando o sustituyendo unas partidas por otras que aparecen súbitamente de la nada, mediante pagos y proyectos que no figuraban en ninguna previsión anterior, lo cual demuestra cuanto menos una continua improvisación y una total falta de planificación.

Desde el Grupo Municipal de Adelante Alhaurín de la Torre mostramos una vez más nuestra perplejidad por **el engaño que se le hace un año tras otro a la ciudadanía alhaurina, al modificarse lo presupuestado** para el año 2019, (presupuesto que ha de ser un contrato firmado seriamente con la población), **en casi dos tercios**, y denunciamos públicamente que el gobierno del PP del Sr. Villanova se burla literalmente de toda la población de forma sistemática, año tras año, en relación a los presupuestos que aprueban y a la verdadera ejecución de los mismos.

Para Adelante Alhaurín de la Torre esta práctica continuada supone un falta de respeto hacia la población de nuestro municipio, además de una falta total de cumplimiento del compromiso adquirido con la ciudadanía y una falta absoluta de credibilidad y de transparencia.

Alhaurín de la Torre, a 22 de septiembre de 2020.

CVE: 07E4000F08F700E0N5K4U2T1P4
URL Comprobación: https://sede.alhaurindelatorre.es/index.php?id=verificacion
FIRMANTE - FECHA
FRANCISCO JAVIER CARAVIAS CHAVES-CONCEJAL ADELANTE ALHAURIN - 22/09/2020 serialNumber=S2833002E,CN=Sello de tiempo TS@ - @firma,OU=Secretaría General de Administración Digital,O=Secretaría de Estado de Función Pública,C=ES - 22/09/2020 23:57:24
DOCUMENTO: 20200985335
Fecha: 22/09/2020
Hora: 23:57

CVE: 07E4000F08F800O2E8E3B5O4Z4
URL Comprobación: https://sede.alhaurindelatorre.es/index.php?id=verificacion
FIRMANTE - FECHA
AYUNTAMIENTO DE ALHAURÍN DE LA TORRE-AYTO. ALHAURIN DE LA TORRE - 23/09/2020 serialNumber=S2833002E,CN=Sello de tiempo TS@ - @firma,OU=Secretaría General de Administración Digital,O=Secretaría de Estado de Función Pública,C=ES - 23/09/2020 00:04:19 [-RR.DD.-] REGISTRO DE DOCUMENTOS ENTRADA GENERAL 2020 12415 - 23/09/2020 00:05
ENTRADA: 202012415
Fecha: 23/09/2020
Hora: 00:05
Und. reg:GENERAL

CVE: 07E4000F0ACD00P0X4Z7B9V7Q0
URL Comprobación: https://sede.alhaurindelatorre.es/index.php?id=verificacion
FIRMANTE - FECHA
AYUNTAMIENTO DE ALHAURÍN DE LA TORRE-AYTO. ALHAURIN DE LA TORRE - 28/09/2020 serialNumber=S2833002E,CN=Sello de tiempo TS@ - @firma,OU=Secretaría General de Administración Digital,O=Secretaría de Estado de Función Pública,C=ES - 28/09/2020 13:01:08
Diligencia:
EXPEDIENTE:: 2020CGEN-00001
Fecha: 21/05/2020
Hora: 00:00
Und. reg:REGISTRO GENERAL

AL ILMO. ALCALDE DEL EXCMO. AYUNTAMIENTO DE ALHAURÍN DE LA TORRE

Micaela García Márquez, Concejala portavoz del Grupo Municipal Socialista, ante este Ilmo. Alcalde del Excmo. Ayuntamiento de Alhaurín de la Torre, comparezco y atenta y respetuosamente, como mejor y más procedente en derecho procedente fuere,

EXPONGO

Que en el BOP de fecha 12 de septiembre de Málaga ha aparecido publicado en el edicto 4934/2020 la exposición pública de la Cuenta General del año 2019, informada por la Comisión Especial de Cuentas el día 11 de agosto del 2020, por periodo de quince días, durante los cuales y ocho más, los interesados podrán presentar reclamaciones, reparos u observaciones que tengan por conveniente, que por medio del presente escrito, presento las siguientes alegaciones:

PRIMERA. Que el Real Decreto Legislativo 2/2004, de 5 de marzo, por el que se aprueba el texto Refundido de Haciendas Locales, establece en su sección segunda Estados de Cuentas anuales de Entidades Locales, el modo y manera en que la Cuenta general de una Ayuntamiento tiene que estar conformada y aprobada por la entidad local. Así en el artículo 212:

Artículo 212 Rendición, publicidad y aprobación de la cuenta general:

1. Los estados y cuentas de la entidad local serán rendidas por su presidente antes del día 15 de mayo del ejercicio siguiente al que correspondan. Las de los organismos autónomos y sociedades mercantiles cuyo capital pertenezca íntegramente a aquélla, rendidas y propuestas inicialmente por los órganos competentes de estos, serán remitidas a la entidad local en el mismo plazo.
2. La cuenta general formada por la Intervención será sometida antes del día 1 de junio a informe de la Comisión Especial de Cuentas de la entidad local, que estará constituida por miembros de los distintos grupos políticos integrantes de la corporación.

CVE: 07E4000F017100I6F7J9E4U1P7
URL Comprobación: https://sede.alhaurindelatorre.es/index.php?id=verificacion
FIRMANTE - FECHA
AYUNTAMIENTO DE ALHAURÍN DE LA TORRE-AYTO. ALHAURIN DE LA TORRE - 21/09/2020
serialNumber=S2833002E,CN=Sello de tiempo TS@ - @firma,OU=Secretaría General de Administración Digital,O=Secretaría de Estado de Función Pública,C=ES - 21/09/2020 11:00:35
[-RR.DD.-] REGISTRO DE DOCUMENTOS ENTRADA GENERAL 2020 12303 - 21/09/2020 11:01
ENTRADA: 202012303
Fecha: 21/09/2020
Hora: 11:01
Und. reg:GENERAL

CVE: 07E4000F0AD200L0G1W5O5A2U3
URL Comprobación: https://sede.alhaurindelatorre.es/index.php?id=verificacion
FIRMANTE - FECHA
AYUNTAMIENTO DE ALHAURÍN DE LA TORRE-AYTO. ALHAURIN DE LA TORRE - 28/09/2020
serialNumber=S2833002E,CN=Sello de tiempo TS@ - @firma,OU=Secretaría General de Administración Digital,O=Secretaría de Estado de Función Pública,C=ES - 28/09/2020 13:06:42
Diligencia:
EXPEDIENTE:: 2020CGEN-00001
Fecha: 21/05/2020
Hora: 00:00
Und. reg:REGISTRO GENERAL

3. La cuenta general con el informe de la Comisión Especial a que se refiere el apartado anterior será expuesta al público por plazo de 15 días, durante los cuales y ocho más los interesados podrán presentar reclamaciones, reparos u observaciones. Examinados éstos por la Comisión Especial y practicadas por esta cuantas comprobaciones estime necesarias, emitirá nuevo informe.
4. Acompañada de los informes de la Comisión Especial y de las reclamaciones y reparos formulados, la cuenta general se someterá al Pleno de la corporación, para que, en su caso, pueda ser aprobada antes del día 1 de octubre.
5. Las entidades locales rendirán al Tribunal de Cuentas la cuenta general debidamente aprobada.

Por ende, que la citada Cuenta General fue presentada a la Comisión Especial de Cuentas el pasado mes de agosto, se deduce que de forma clara se ha incumplido el plazo previsto para la rendición de dichas Cuentas dado que las mismas deberían haberse formado antes del 1 de Junio, y haberse realizado todo el proceso de aprobación para que el último órgano competente que es el pleno municipal las hubiese estudiado y sometido a votación antes del 1 de Octubre. En consecuencia los plazos se han superado.

SEGUNDA.- Que tal y como se ha desprendido de las alegaciones presentadas en años anteriores por el grupo municipal del PSOE, con relación al pago de gratificaciones extraordinarias y productividad, volvemos a incidir en el hecho de que la valoración del desempeño que da como resultado el pago de este tipo de emolumentos no debe hacerse ni por el alcalde ni tampoco por el concejal responsable del servicio, de hecho, sino mediante técnicos responsable de las distintas áreas. Ponemos de manifiesto de hecho que a pesar de la recomendación de la Intervención General de esta entidad local, en informe en septiembre del pasado año, sobre esta praxis cuánto menos alegal, se continúa por parte de alcaldía tomando la decisión de quienes son los empleados públicos que reciben estas cuantías.

TERCERA.- En relación con lo anterior, este grupo quiere manifestar que se usa el concepto de productividad para compensar los sueldos tan bajos que tienen la mayoría de los empleados municipales, y al mismo tiempo para que al ser conceptos periódicos y arbitrarios, se elimine la independencia e imparcialidad que se le presupone a los

CVE: 07E4000F017100I6F7J9E4U1P7
URL Comprobación: https://sede.alhaurindelatorre.es/index.php?id=verificacion
FIRMANTE - FECHA
AYUNTAMIENTO DE ALHAURÍN DE LA TORRE-AYTO. ALHAURIN DE LA TORRE - 21/09/2020
serialNumber=S2833002E,CN=Sello de tiempo TS@ - @firma,OU=Secretaría General de Administración Digital,O=Secretaría de Estado de Función Pública,C=ES - 21/09/2020 11:00:35
[-RR.DD.-] REGISTRO DE DOCUMENTOS ENTRADA GENERAL 2020 12303 - 21/09/2020 11:01
ENTRADA: 202012303
Fecha: 21/09/2020
Hora: 11:01
Und. reg:GENERAL

CVE: 07E4000F0AD200L0G1W5O5A2U3
URL Comprobación: https://sede.alhaurindelatorre.es/index.php?id=verificacion
FIRMANTE - FECHA
AYUNTAMIENTO DE ALHAURÍN DE LA TORRE-AYTO. ALHAURIN DE LA TORRE - 28/09/2020
serialNumber=S2833002E,CN=Sello de tiempo TS@ - @firma,OU=Secretaría General de Administración Digital,O=Secretaría de Estado de Función Pública,C=ES - 28/09/2020 13:06:42
Diligencia:
EXPEDIENTE:: 2020CGEN-00001
Fecha: 21/05/2020
Hora: 00:00
Und. reg:REGISTRO GENERAL

empleados públicos. Esta misma casuística se produce en el concepto de gratificaciones extraordinarias.

CUARTA.- Con relación a las anomalías citadas en relación al departamento de personal. El grupo municipal viene denunciando el oscurantismo y el enchufismo que rodea a esta entidad local en varios ámbitos:

Personal contratado mediante programas o subvenciones: se desconoce la herramienta de contratación, en tanto que el PP anuncia que se la contratación de personal sujeto a planes de empleo se realiza mediante la propuesta del SAE, en realidad como se ha denunciado en más de una ocasión, se realizan entrevistas personales, a veces realizadas por personal eventual, que son nulas, pero además se conoce que se rechazan de forma reiterada envíos de propuestas de currículum vitae , hasta que no llega la persona que habían pensado para el puesto. De hecho toda vez que el grupo ha inspeccionado la documentación relativa a estos contratos solamente se le ha proporcionado listado con nombres y apellidos, duración de contrato, nada más en relación al proceso selectivo.

Uso de empresas empleadoras para cubrir carencias de personal que presta servicios públicos continuados: este grupo lleva años exigiendo la eliminación de este tipo de contratos que han proliferado desde que el PP aprobó en 2012 la ley de racionalización de administración pública. Produce un menoscabo en la prestación del servicio, un encarecimiento del coste al ayuntamiento, y además se están realizando funciones que exclusivas al personal estatutario, por parte de este personal externo que no guarda relación administrativa alguna con el ayuntamiento ni forma parte de la RPT.

Este personal que presta servicios de forma indirecta, lo hace además con contratos en precario, contratos que ya están obsoletos pero que no se sacan de nuevo a concurso, se fraccionan cantidades, áreas con idea de poder además de facilitar los contratos menores.

Mención aparte merecen los falsos **autónomos que este gobierno municipal viene practicando** desde hace bastantes años en servicios como jardinería, pequeñas obras, conserjes…De hecho ya son varias las sentencias en las que el pueblo de Alhaurín ha pagado mediante sus impuestos y tasas indemnizaciones a estos falsos autónomos. Esta

CVE: 07E4000F017100I6F7J9E4U1P7
URL Comprobación: https://sede.alhaurindelatorre.es/index.php?id=verificacion
FIRMANTE - FECHA
AYUNTAMIENTO DE ALHAURÍN DE LA TORRE-AYTO. ALHAURIN DE LA TORRE - 21/09/2020
serialNumber=S2833002E,CN=Sello de tiempo TS@ - @firma,OU=Secretaría General de Administración Digital,O=Secretaría de Estado de Función Pública,C=ES - 21/09/2020 11:00:35
[-RR.DD.-] REGISTRO DE DOCUMENTOS ENTRADA GENERAL 2020 12303 - 21/09/2020 11:01
ENTRADA: 202012303
Fecha: 21/09/2020
Hora: 11:01
Und. reg:GENERAL

CVE: 07E4000F0AD200L0G1W5O5A2U3
URL Comprobación: https://sede.alhaurindelatorre.es/index.php?id=verificacion
FIRMANTE - FECHA
AYUNTAMIENTO DE ALHAURÍN DE LA TORRE-AYTO. ALHAURIN DE LA TORRE - 28/09/2020
serialNumber=S2833002E,CN=Sello de tiempo TS@ - @firma,OU=Secretaría General de Administración Digital,O=Secretaría de Estado de Función Pública,C=ES - 28/09/2020 13:06:42
Diligencia:
EXPEDIENTE:: 2020CGEN-00001
Fecha: 21/05/2020
Hora: 00:00
Und. reg:REGISTRO GENERAL

práctica además facilita que el ayuntamiento pueda incorporar como empleados públicos a quienes vengan desempeñando este tipo de contratación, puesto que los tribunales reconocen

De nuevo se pone de manifiesto por parte de los habilitados nacionales , además coincidente con la opinión de la oposición de la anomalía del mantenimiento de **la bolsa de empleo** que se aprobó en 2013 y lleva años sin actualizarse, bolsa que infringe los preceptos constitucionales del acceso al empleo público pero que el PP se niega a actualizar, eliminar o mejorar, mantienen así una pseudo herramienta de contratación de personal que permite nepotismo continuado por parte del PP de Alhaurín de la Torre,

QUINTA.- En el apartado 06 Acción Social 2310 Otras subvenciones, se puede apreciar que el crédito presupuestado inicialmente (484.150 €) se traduce en un total de 598.373,34 € después de reflejar las modificaciones correspondientes (114.223,34 €). Se observa que, finalmente, sólo hay gastos comprometidos por un importe de 416.063,16 €, lo que manifiesta que queda pendiente por ejecutar un 31% del presupuesto definitivo pues la cuantía del remanente de crédito se cifra 251.571,17 €. Defendemos la necesidad de llevar a cabo una política de acción social activa que suponga el aumento del bienestar de los habitantes de nuestro municipio lo cual supone llevar a cabo una inversión del capital presupuestado en su totalidad. Es sorprendente que no se invierta la totalidad de lo presupuestado en un área de vital importancia cuando hay parcelas que mejorarían con dicha inversión.

SEXTA.- En el mismo apartado 06 Acción Social, en el apartado 2312 Asistencia a personas, edificios y otros trabajos, el crédito inicial presupuestado es de 220.000 € que, posteriormente, se amplía con unas modificaciones de 739.994,06 €, lo que da lugar a un crédito definitivo de 959.994,06 €. Dicho crédito supera a los gastos comprometidos que se acuerdan en 905.214,06 € para que, finalmente, el remanente de crédito se cifrar en 315.867,97 € Teniendo presente las cuantías anteriores nos gustaría saber cuál es el objetivo de ampliar el crédito inicial con unas modificaciones tan sustanciosas para, finalmente, obtener un importe en el remanente de crédito con el que no se han llevado a cabo más acciones que beneficiarían, directa e indirectamente, a muchas personas de nuestro municipio. Es prioritario adquirir un mayor compromiso con todas las acciones sociales municipales y potenciar, aún más, este ámbito.

CVE: 07E4000F017100I6F7J9E4U1P7
URL Comprobación: https://sede.alhaurindelatorre.es/index.php?id=verificacion
FIRMANTE - FECHA
AYUNTAMIENTO DE ALHAURÍN DE LA TORRE-AYTO. ALHAURIN DE LA TORRE - 21/09/2020
serialNumber=S2833002E,CN=Sello de tiempo TS@ - @firma,OU=Secretaría General de Administración Digital,O=Secretaría de Estado de Función Pública,C=ES - 21/09/2020 11:00:35
[-RR.DD.-] REGISTRO DE DOCUMENTOS ENTRADA GENERAL 2020 12303 - 21/09/2020 11:01
ENTRADA: 202012303
Fecha: 21/09/2020
Hora: 11:01
Und. reg:GENERAL

CVE: 07E4000F0AD200L0G1W5O5A2U3
URL Comprobación: https://sede.alhaurindelatorre.es/index.php?id=verificacion
FIRMANTE - FECHA
AYUNTAMIENTO DE ALHAURÍN DE LA TORRE-AYTO. ALHAURIN DE LA TORRE - 28/09/2020
serialNumber=S2833002E,CN=Sello de tiempo TS@ - @firma,OU=Secretaría General de Administración Digital,O=Secretaría de Estado de Función Pública,C=ES - 28/09/2020 13:06:42
Diligencia:
EXPEDIENTE:: 2020CGEN-00001
Fecha: 21/05/2020
Hora: 00:00
Und. reg:REGISTRO GENERAL

SÉPTIMA.- En el apartado Optimización de recursos, Administración General y proyectos complejos, se aprecia un crédito definitivo de 121.211,75 €, que es el resultado de ampliar el crédito inicial (95.000 €) y las posteriores modificaciones (26.211,75 €). Esto es, un aumento del 27% aproximadamente para, finalmente, disponer de un remanente de crédito de 72.186,02 €. Esto supone que la ejecución presupuestaria es poco competente en dichas partidas del presupuesto y, con ello, el equipo de gobierno o bien ha sido incapaz de impulsar la realización de los compromisos presupuestarios o bien no se ha realizado una correcta planificación de la gestión municipal en áreas de repercusión local y global.

OCTAVA.- En cuanto al capítulo 09 Servicios de la Mujer, se vuelve a apreciar cómo el crédito inicial de 68.750 € aumenta notablemente con unas modificaciones de 25.948,45 € que tienen como resultado un crédito definitivo de 94.698, 45 €. De esta cuantía, los gastos comprometidos se cifran en 74.199, 90 €. Así, el remanente de crédito resulta de 29.302,86 €. Esta cuantía se debe invertir en reforzar y divulgar, aún más, la información y asesoramiento sobre los derechos de las mujeres y seguir alentando la atención directa y asesoramiento legal en casos relacionados con la discriminación personal, laboral, cultural, económica o política de las mujeres del municipio mediante diferentes acciones como, por ejemplo, impulsando el II Plan Municipial de Igualdad que el grupo municipal socialista solicitó el año pasado así como reforzar dicha área mediante planes integrales de transformación social.

NOVENA.- Sobre el capítulo 29 Medio Ambiente, se puede apreciar que el crédito inicial estipulado era de 98.850 € se transformó en un crédito definitivo de 145.391, 43 €. Mientras que los gastos comprometidos se concretan en 119.007,38 €, el remanente de crédito se cierra con una cuantía de 63.550,71 €. Tratándose de una área de tal importancia, defendemos que resulta imprescindible realizar la inversión en su totalidad de lo presupuestado llevando a cabo, e incluso ampliando, las actuaciones en materias de ruidos, residuos, vertidos y contaminación atmosférica así como la gestión de fauna, espacios o el agua, estrategia de educación ambiental o diseñar y llevar a cabo protocolos de actuación sobre determinadas materias como industrias, agua, ganado, etc.

CVE: 07E4000F017100I6F7J9E4U1P7
URL Comprobación: https://sede.alhaurindelatorre.es/index.php?id=verificacion
FIRMANTE - FECHA
AYUNTAMIENTO DE ALHAURÍN DE LA TORRE-AYTO. ALHAURIN DE LA TORRE - 21/09/2020
serialNumber=S2833002E,CN=Sello de tiempo TS@ - @firma,OU=Secretaría General de Administración Digital,O=Secretaría de Estado de Función Pública,C=ES - 21/09/2020 11:00:35
[-RR.DD.-] REGISTRO DE DOCUMENTOS ENTRADA GENERAL 2020 12303 - 21/09/2020 11:01
ENTRADA: 202012303
Fecha: 21/09/2020
Hora: 11:01
Und. reg:GENERAL

CVE: 07E4000F0AD200L0G1W5O5A2U3
URL Comprobación: https://sede.alhaurindelatorre.es/index.php?id=verificacion
FIRMANTE - FECHA
AYUNTAMIENTO DE ALHAURÍN DE LA TORRE-AYTO. ALHAURIN DE LA TORRE - 28/09/2020
serialNumber=S2833002E,CN=Sello de tiempo TS@ - @firma,OU=Secretaría General de Administración Digital,O=Secretaría de Estado de Función Pública,C=ES - 28/09/2020 13:06:42
Diligencia:
EXPEDIENTE:: 2020CGEN-00001
Fecha: 21/05/2020
Hora: 00:00
Und. reg:REGISTRO GENERAL

DÉCIMA.- El apartado 07, dedicado a los centros de formación, partía con una cuantía inicial de 576.700 euros, haciéndose modificaciones a lo largo de 2019, por importe de 1.106.660,72 euros, algo más del doble inicialmente presupuestado.

Nos resulta sorprendente que el remanente de una partida ascienda a 1.484.530,42 euros, por lo que lo gastado durante un año en centros de formación asciende a la ridícula cantidad de 198.830,3 euros. A todas luces cantidad insuficiente para esta partida y que demuestra una falta absoluta de planificación y organización.

En un apartado como éste, las partidas deberían de ejecutarse en su totalidad ya que debemos tratar de desarrollar políticas que favorezcan el acceso de la ciudadanía al empleo, máxime desde la administración más cercana al ciudadano, y por ende, la que debe de dar respuesta en este ámbito.

UNDÉCIMA.- Para el apartado 11 Educación, se dedican 39.360,85 euros, de los cuales podemos ver un remanente de 22.025,35, por tanto, como gasto final tenemos la cantidad de 17.335,5 euros, una irrisoria partida para la educación de un municipio de más de 40.000 habitantes. Por lo tanto queda más que demostrado la falta de compromiso con la educación porque es evidente que sin presupuesto no se puede mejorar la citada, ni se pueden llevar a cabo acciones ni mejoras.

DUODÉCIMA.- En cuanto al apartado de urbanismo y obras, de nuevo vemos cómo el equipo de gobierno del PP ha presupuestado inicialmente la cantidad de 3.832.300 € y ha realizado durante el ejercicio modificaciones por valor de 8.194.411,9 euros, de forma que el importe definitivo de la partida correspondiente a inversiones asciende a 12.026.711,9 €, con uno remanente de 8.560.310,57 euros, es decir, solo se ha invertido en el municipio durante un año la cantidad de 3.466.401,33 euros. ¿Para qué entonces se elabora un presupuesto? ¿para qué se modifica si tampoco se está ejecutando? .

En cuanto al apartado 153 Vías públicas, encontramos una dotación presupuestaria inicial de 11.000,00 € y una modificación de 2.190.519,9 € y observamos cómo finalmente al remanente van 2.193.276,04 euros. Se nos plantea una pregunta, ¿qué se ha dejado de hacer? Pues la respuesta es sencilla, prácticamente todo, al igual que ocurrió el año anterior.

CVE: 07E4000F017100I6F7J9E4U1P7
URL Comprobación: https://sede.alhaurindelatorre.es/index.php?id=verificacion
FIRMANTE - FECHA
AYUNTAMIENTO DE ALHAURÍN DE LA TORRE-AYTO. ALHAURIN DE LA TORRE - 21/09/2020
serialNumber=S2833002E,CN=Sello de tiempo TS@ - @firma,OU=Secretaría General de Administración Digital,O=Secretaría de Estado de Función Pública,C=ES - 21/09/2020 11:00:35
[-RR.DD.-] REGISTRO DE DOCUMENTOS ENTRADA GENERAL 2020 12303 - 21/09/2020 11:01
ENTRADA: 202012303
Fecha: 21/09/2020
Hora: 11:01
Und. reg:GENERAL

CVE: 07E4000F0AD200L0G1W5O5A2U3
URL Comprobación: https://sede.alhaurindelatorre.es/index.php?id=verificacion
FIRMANTE - FECHA
AYUNTAMIENTO DE ALHAURÍN DE LA TORRE-AYTO. ALHAURIN DE LA TORRE - 28/09/2020
serialNumber=S2833002E,CN=Sello de tiempo TS@ - @firma,OU=Secretaría General de Administración Digital,O=Secretaría de Estado de Función Pública,C=ES - 28/09/2020 13:06:42
Diligencia:
EXPEDIENTE:: 2020CGEN-00001
Fecha: 21/05/2020
Hora: 00:00
Und. reg:REGISTRO GENERAL

El porcentaje de la ejecución de las inversiones es muy bajo quedando muchas obras e infraestructuras sin hacer año tras año, reparaciones de calles, caminos, muros, aceras, ajardinamientos...

DÉCIMO TERCERA.- Tanto en el Museo de la Educación como en el Centro de Interpretación Sesmero, prestan servicios personas sin que medie licitación alguna tal y como expone el interventor en su informe. De hecho esta prestación no es puntual por lo que deben cubrise estos puestos por los cauces legales de igualdad mérito y capacidad.

DÉCIMO CUARTA.-En relación a los gastos de fiestas, señalamos como inadecuado que se haya pagado a una cofradía 970 euros en concepto de gastos de protocolo mediante contrato menor, cuando existen desde alcaldía partidas disponibles para tal fin.

DÉCIMO QUINTA.- El departamento de fiestas es una de las áreas que el interventor señala como órgano gestor, que las eventos realiza sin los procesos de reserva de gastos, poniendo de ejemplo el evento Crea Navidad en 2019.

DÉCIMO SEXTA.- En el apartado 16 (servicios operativos), Func.153. la modificación, más la partida inicial suma la cantidad de 318.298 € descontando las obligaciones netas, queda un remanente de 48.264 €. Consideramos que la cantidad es alta, por la falta de previsión de esta concejalía, conociendo de antemano y sobre el terreno las necesidades de arreglos, mantenimiento y mejora en zonas de nuestro municipio.

DÉCIMO SÉPTIMA.- En el apartado 16, Func.920, más de lo mismo, modificación del presupuesto inicial en más del 100%, para al final tener un remanente de casi el 50% del presupuesto inicial, inexplicable que en todas las partidas presupuestadas por esta concejalía tienen esta modificación presupuestaria, para al final tener un remanente importante.

DÉCIMO OCTAVA.- en el apartado 34, Func.311 observamos que la cantidad total es 85.349 euros con un remanente de 6.541 €, lo que nos llama la atención es, que es un apartado de los servicios operativos en vez de sanidad.

CVE: 07E4000F017100I6F7J9E4U1P7
URL Comprobación: https://sede.alhaurindelatorre.es/index.php?id=verificacion
FIRMANTE - FECHA
AYUNTAMIENTO DE ALHAURÍN DE LA TORRE-AYTO. ALHAURIN DE LA TORRE - 21/09/2020 serialNumber=S2833002E,CN=Sello de tiempo TS@ - @firma,OU=Secretaría General de Administración Digital,O=Secretaría de Estado de Función Pública,C=ES - 21/09/2020 11:00:35
[-RR.DD.-] REGISTRO DE DOCUMENTOS ENTRADA GENERAL 2020 12303 - 21/09/2020 11:01
ENTRADA: 202012303
Fecha: 21/09/2020
Hora: 11:01
Und. reg:GENERAL

CVE: 07E4000F0AD200L0G1W5O5A2U3
URL Comprobación: https://sede.alhaurindelatorre.es/index.php?id=verificacion
FIRMANTE - FECHA
AYUNTAMIENTO DE ALHAURÍN DE LA TORRE-AYTO. ALHAURIN DE LA TORRE - 28/09/2020 serialNumber=S2833002E,CN=Sello de tiempo TS@ - @firma,OU=Secretaría General de Administración Digital,O=Secretaría de Estado de Función Pública,C=ES - 28/09/2020 13:06:42
Diligencia:
EXPEDIENTE:: 2020CGEN-00001
Fecha: 21/05/2020
Hora: 00:00
Und. reg:REGISTRO GENERAL

SUPLICO AL ILMO. ALCALDE DEL EXCMO. AYUNTAMIENTO DE ALHAURÍN DE LA TORRE, que teniendo por presentado este escrito, se sirva de admitirlo y en su virtud tenga por realizada las manifestaciones contenidas en el cuerpo del mismo.

Todo ello por ser de justicia que, atenta y respetuosamente, intereso y pido en Alhaurín de la Torre, a de septiembre de 2020.

Fdo.: Micaela García Márquez

CVE: 07E4000F017100I6F7J9E4U1P7
URL Comprobación: https://sede.alhaurindelatorre.es/index.php?id=verificacion
FIRMANTE - FECHA
AYUNTAMIENTO DE ALHAURÍN DE LA TORRE-AYTO. ALHAURIN DE LA TORRE - 21/09/2020
serialNumber=S2833002E,CN=Sello de tiempo TS@ - @firma,OU=Secretaría General de Administración Digital,O=Secretaría de Estado de Función Pública,C=ES - 21/09/2020 11:00:35
[-RR.DD.-] REGISTRO DE DOCUMENTOS ENTRADA GENERAL 2020 12303 - 21/09/2020 11:01
ENTRADA: 202012303
Fecha: 21/09/2020
Hora: 11:01
Und. reg:GENERAL

CVE: 07E4000F0AD200L0G1W5O5A2U3
URL Comprobación: https://sede.alhaurindelatorre.es/index.php?id=verificacion
FIRMANTE - FECHA
AYUNTAMIENTO DE ALHAURÍN DE LA TORRE-AYTO. ALHAURIN DE LA TORRE - 28/09/2020
serialNumber=S2833002E,CN=Sello de tiempo TS@ - @firma,OU=Secretaría General de Administración Digital,O=Secretaría de Estado de Función Pública,C=ES - 28/09/2020 13:06:42
Diligencia:
EXPEDIENTE:: 2020CGEN-00001
Fecha: 21/05/2020
Hora: 00:00
Und. reg:REGISTRO GENERAL

EDIFICIO PUNTO INDUSTRIAL
C.P. 29130
TELF.: 952 41 71 50
FAX: 952 41 33 36

AYUNTAMIENTO
DE
ALHAURÍN DE LA TORRE
(MÁLAGA)
Nº Entidad Local 01-29007-5

Dña. M.ª AUXILIADORA GÓMEZ SANZ, SECRETARIA GENERAL DEL AYUNTAMIENTO DE ALHAURÍN DE LA TORRE (MÁLAGA).

CERTIFICA:

DILIGENCIA
Comprobado que los datos relativos a éste certificado son ciertos
LA FUNCIONARIA
Fdo. Nuria Vallejo Fontalba

Que el anuncio relativo a la Cuenta General del ejercicio 2019, ha estado expuesto en el tablón de anuncios de este Ayuntamiento, con un plazo para alegaciones desde el día 20/08/2020 hasta el día 10/09/2020 y otro plazo de ocho días más siendo desde el 10/08/2020 al 22/09/2020 ambos inclusive, habiéndose presentado las alegaciones que a continuación se detallan:

NOMBRE	N.º DE REGISTRO	FECHA
Micaela García Márquez Grupo Municipal PSOE	12354	21/09/2020
Grupo Municipal de Adelante Alhaurín de la Torre	12415	22/09/2020
Micaela García Márquez Grupo Municipal PSOE	12303	21/09/2020

Y para que así conste y surta los efectos oportunos expido la presente, de orden y con el visto del Sr. Acalde presidente, en Alhaurín de la Torre, en la fecha de la firma digital.

VºBº
EL ALCALDE PRESIDENTE
Fdo. Joaquín Villanova Rueda

LA SECRETARIA GENERAL
Fdo. M.ª Auxiliadora Gómez Sanz.

CVE: 07E4000FE95E00J0E2F2G0Z5C3
URL Comprobación:
https://sede.alhaurindelatorre.es/index.php?id=verificacion

FIRMANTE - FECHA
NURIA VALLEJO FONTALBA-AGENTE ADMINISTRATIVO - 27/11/2020
MARIA AUXILIADORA GOMEZ SANZ-SECRETARIA - 27/11/2020
JOAQUIN VILLANOVA RUEDA-ALCALDE - 27/11/2020
serialNumber=S2833002E,CN=Sello de tiempo TS@ - @firma,OU=Secretaría General de Administración Digital,O=Secretaría de Estado de Función Pública,C=ES - 27/11/2020 12:18:47

EXPEDIENTE:: 2020CGEN-00001
Fecha: 21/05/2020
Hora: 00:00
Und. reg:REGISTRO GENERAL

AYUNTAMIENTO
DE
(M A L A G A)
Nº Entidad Local 01-29007-5
C.I.F. P-2900700-B

EDIFICIO PUNTO INDUSTRIAL
C.P. 29130
TEL. 952 41 71 50
FAX 952 41 33 36

EXPEDIENTE: CUENTA GENERAL DEL EJERCICIO 2019.
ASUNTO: ALEGACIONES A LA APROBACIÓN.

Vista las reclamaciones de los distintos grupos politicos presentadas a la Cuenta General del ejercicio 2019, de conformidad con lo dispuesto en el artículo 4.1 h) del Real Decreto 1174/1987, de 18 de septiembre, por el que se regula el Régimen Jurídico de los Funcionarios de Administración Local con Habilitación de Carácter Nacional y en el artículo 214 del R.D.L 2/2004 de 5 de marzo por el que se aprueba el Texto Refundido de la Ley Reguladora de las Haciendas Locales, esta Intervención tiene a bien emitir el siguiente

INFORME
(Ref.: F-1586-2020)

ANTECEDENTES:

Formada la Cuenta General por la Intervención, ésta fue informada por la Comisión Especial de Cuentas en sesión celebrada el día 11 de Agosto de 2020. Dicha cuenta, junto con el informe citado, fue expuesta al público en los términos señalados en el artículo 212 del R.D.L. 2/2004 de 5 de marzo, previo anuncio en el Boletín Oficial de la Provincia , edicto n.º 4934/2020 de fecha 12 septiembre de 2020

Según el gestor de expedientes , se han recibido las siguientes reclamaciones:

1. Alegaciones presentadas por Dña. Micaela García Márquez, Concejala portavoz del Grupo Municipal Socialista, con fecha de firma el 21/09/2020.
2. Alegaciones presentadas por D. Javier Caravias Chaves, Concejal del Grupo Municipal Adelante Alhaurín de la Torre, con fecha de firma el 23/09/2020.

Estas alegaciones se unen como anexo a este informe.

FUNDAMENTOS DE DERECHO:

La sujeción al Régimen de la Contabilidad Pública lleva consigo la obligación de rendir cuentas de las respectivas operaciones al Tribunal de Cuentas. Así lo establece tanto el artículo 119 de la Ley 47/2003, de 26 de noviembre, General Presupuestaria, por lo que se refiere a la Administración del Estado, como el artículo 201 del Texto Refundido de la Ley Reguladora de las Haciendas Locales, aprobada por el R.D.L 2/2004 de 5 de marzo, respecto a las Entidades Locales.

Según el artículo 208 del TRLHL, las entidades locales, a la terminación del ejercicio presupuestario, vienen obligadas a formar la cuenta general, que pondrá de manifiesto, como señala el precepto, la gestión realizada en los aspectos económicos, financiero, patrimonial y presupuestario.

La cuenta general se configura como un documento básico, que refleja, debidamente ordenadas y sistematizadas, las cifras representativas de la aprobación, ejecución y liquidación del presupuesto, del movimiento y situación de la tesorería, de la gestión del patrimonio y de la situación de la deuda de la entidad local.

Por tanto la cuenta general tiene una naturaleza puramente contable, limitándose a la mera consignación de los ingresos y gastos del municipio durante el ejercicio económico de referencia. Se limita a recoger la realidad de los hechos acaecidos, reflejando fielmente el devenir de la gestión económica.

Ésto supone que las reclamaciones a la misma podrán versar únicamente sobre si algún hecho económico no ha sido reflejado contablemente o si éste se ha hecho de una manera incorrecta. Y así se deduce del artículo 200.1 del mencionado RDL 2/2004, de 5 de marzo, que establece que las "*Entidades locales y sus organismos autónomos quedan sometidos al régimen de la contabilidad pública en los términos establecido en la ley",* afirmándose, a mayor abundamiento, en el apartado 1 del artículo 206 del mismo texto legal que, "*la contabilidad pública se llevará en los libros, registros y cuentas según los procedimientos*

CVE: 07E4000FEC1D00V0H9W8A5O7O2
URL Comprobación: https://sede.alhaurindelatorre.es/index.php?id=verificacion

FIRMANTE - FECHA
ROBERTO BUENO MORENO-INTERVENTOR - 27/11/2020
serialNumber=S2833002E,CN=Sello de tiempo TS@ - @firma,OU=Secretaría General de Administración Digital,O=Secretaría de Estado de Función Pública,C=ES - 27/11/2020 13:13:55

EXPEDIENTE:: 2020CGEN-00001
Fecha: 21/05/2020
Hora: 00:00
Und. reg:REGISTRO GENERAL

AYUNTAMIENTO
DE
(MALAGA)
Nº Entidad Local 01-29007-5
C.I.F. P-2900700-B

EDIFICIO PUNTO INDUSTRIAL
C.P. 29130
TEL. 952 41 71 50
FAX 952 41 33 36

técnicos que sean más convenientes por la índole de las operaciones y de las situaciones que en ellos deban anotarse y de forma que facilite el cumplimiento de los fines señalados en el artículo anterior".

En este mismo sentido, podemos citar la Regla 49.4 de la Instrucción de Contabilidad, modelo normal, aprobado por la Orden HAP/17817/2013, de 20 de septiembre, donde se dispone que "*La aprobación de la Cuenta General es un acto esencial para la fiscalización de ésta por los órganos de control externo,* ***que no requiere la conformidad con las actuaciones reflejadas en ella, ni genera responsabilidad por razón de las mismas".***

CONCLUSIONES:

En base a lo anterior se procede al análisis de los escritos recibidos.

PRIMERO. En cuanto a las alegaciones presentadas por el grupo municipal Socialista , esta intervención hace las siguientes observaciones :

1. Respecto a la primera alegación relativa a la presentación extemporánea de la Cuenta General, destacar que el ministerio de Hacienda por medio de la intervención general del estado ha remitido correo electrónico a todas las corporaciones locales, ampliando los plazos de tramitación y remisión de la cuenta general . Se transcribe el correo electrónico. Por lo que la tramitación de la misma se ha realizado en los plazos correctos. En cualquier caso, no es motivo de alegación la presentación extemporánea de las mismas, que no impediría su aprobación.
2. Con respecto a las restantes alegaciones desde el punto de vista contable , consideramos que se han registrado/contabilizado adecuadamente por lo que el funcionario que suscribe las desestima, cuestión distinta es que se debatan en el pleno desde un punto de vista político. Señalar que alguna de ellas han sido objeto de fiscalización en informe aparte y con esa función , pero en el aspecto contable objeto de este informe se desestiman reiterando que su contabilización ha sido la marcada por la normativa contable.

SEGUNDO. En cuanto a las alegaciones presentadas por el grupo municipal Adelante Alhaurin de la Torre, con fecha de firma el 23/09/2020, entendemos que se tratan de alegaciones de carácter meramente político y por tanto a esta Intervención no le corresponde emitir valoración.

Es todo cuanto tengo el honor de informar, salvo mejor fundamentación en derecho

En Alhaurín de la Torre, a la fecha de la firma electrónica.

Por Intervención

CVE: 07E4000FEC1D00V0H9W8A5O7O2
URL Comprobación: https://sede.alhaurindelatorre.es/index.php?id=verificacion

FIRMANTE - FECHA
ROBERTO BUENO MORENO-INTERVENTOR - 27/11/2020
serialNumber=S2833002E,CN=Sello de tiempo TS@ - @firma,OU=Secretaría General de Administración Digital,O=Secretaría de Estado de Función Pública,C=ES - 27/11/2020 13:13:55

EXPEDIENTE:: 2020CGEN-00001
Fecha: 21/05/2020
Hora: 00:00
Und. reg:REGISTRO GENERAL

Ayuntamiento de Alhaurín de la Torre

Roberto Bueno Moreno <rbueno@alhaurindelatorre.es>

[Intervención] Mensaje 2 sobre el LEVANTAMIENTO DE LA SUSPENSIÓN DE LOS PLAZOS relativos a la CUENTA GENERAL DE LAS ENTIDADES LOCALES correspondiente al ejercicio 2019

Corporaciones-Locales <CCLL@igae.hacienda.gob.es> 19 de junio de 2020, 8:24

Buenos días,

Como continuación de nuestro mensaje anterior sobre el levantamiento de la suspensión de los plazos relativos a la formulación y rendición de las cuentas de las entidades de derecho público pertenecientes al sector público local y a la Cuenta General de las Entidades Locales de 2019, y una vez que se puede considerar confirmada la finalización del estado de alarma a las 00:00 horas del 21 de junio de 2020, le informamos lo siguiente:

El estado de alarma va a tener una duración de 99 días (desde el 14 de marzo, en que se declaró por Real Decreto 463/2020, hasta el 20 de junio de 2020, en que expira su última prórroga, ambos días incluidos).

Los términos que figuran en los artículos 212 y 223 del Texto refundido de la Ley reguladora de las Haciendas Locales, aprobado por Real Decreto Legislativo 2/2004, de 5 de marzo, (y en el artículo 116 de la Ley 7/1985, de 2 de abril, reguladora de las Bases del Régimen Local), se desplazan para las cuentas de 2019, posponiéndose 99 días (duración del estado de alarma).

Los trámites previstos en los artículos 212 y 223 del TRLHL, relativos a la rendición de las cuentas anuales y la formación, publicidad, aprobación y remisión al Tribunal de Cuentas de la Cuenta General de las Entidades locales, siguen siendo de aplicación en relación con el ejercicio 2019, si bien, los plazos para la realización de dichos trámites serán los siguientes, lo cual no debe suponer ningún obstáculo para que las Entidades Locales procuren realizarlos lo antes posible:

CUENTA GENERAL de las Entidades Locales Plazos previstos en los arts. 212 y 223 TRLHL (y en el art. 116 LBRL)		**Nuevos plazos para la Cuenta General de 2019**
(Art. 212.1 TRLHL) Los estados y cuentas de la Entidad Local serán rendidos por su Presidente, en el ejercicio siguiente al que correspondan, al igual que las de los Organismos Autónomos, Entidades públicas empresariales, sociedades mercantiles dependientes de la entidad local y resto de entidades que deban integrarse en la Cuenta General, o deban acompañarla (Consorcios, fundaciones, …):	Antes del 15 de mayo	Antes del **22 de agosto** de 2020
(Arts. 212.2 TRLHL y 116 LBRL) La Cuenta General formada por la Intervención será sometida a informe de la Comisión Especial de Cuentas:	Antes del 1 de junio	Antes del **8 de septiembre** de 2020

CVE: 07E4000FEC1D00V0H9W8A5O7O2
URL Comprobación: https://sede.alhaurindelatorre.es/index.php?id=verificacion
FIRMANTE - FECHA
ROBERTO BUENO MORENO-INTERVENTOR - 27/11/2020
serialNumber=S2833002E,CN=Sello de tiempo TS@ - @firma,OU=Secretaría General de Administración Digital,O=Secretaría de Estado de Función Pública,C=ES - 27/11/2020 13:13:55
EXPEDIENTE:: 2020CGEN-00001
Fecha: 21/05/2020
Hora: 00:00
Und. reg:REGISTRO GENERAL

(Art. 212.3 TRLHL) La Cuenta General con el informe de la Comisión Especial de Cuentas será expuesta al público por:	15 días *Durante ese plazo y 8 días más los interesados podrán examinarla y presentar reclamaciones, reparos u observaciones. Examinados éstos por la Comisión Especial y practicadas por ésta cuantas comprobaciones estime necesarias emitirá nuevo informe*	
(Art. 212.4 TRLHL) Acompañada de los informes de la Comisión Especial y de las reclamaciones y reparos formulados, la Cuenta General se someterá al Pleno de la Corporación, para que, en su caso, pueda ser aprobada:	Antes del 1 de octubre	Antes del **8 de enero de 2021**
(Art. 223.2 TRLHL) La Cuenta General será rendida al Tribunal de Cuentas:	Antes del 15 de octubre	Antes del **22 de enero de 2021**

Las personas jurídicas de Derecho privado (sociedades mercantiles, fundaciones, …) deberán remitir sus cuentas a la entidad local en cuya Cuenta General de 2019 deban integrarse o a la que deban acompañar antes del **22 de agosto de 2020**, nueva fecha prevista en relación con el artículo 212.1 del TRLHL.

Le enviamos un afectuoso saludo y ponemos a su disposición nuestro ***Buzón de Corporaciones Locales (Contabilidad Pública)***: ccll@igae.hacienda.gob.es, para que pueda plantearnos cualquier duda que le surja en relación con esta información o con cualquier otro aspecto de la contabilidad pública de las entidades locales.

Atentamente,

Alfredo Carlos Luengo Gutiérrez-Soto

Experto Nacional en Contabilidad Pública

División I. Planificación y Dirección de la Contabilidad Pública

Oficina Nacional de Contabilidad

Intervención General de la Administración del Estado

C/ Mateo Inurria, 15, planta 1ª 28036-Madrid

☎ 91 536 71 37

http://www.igae.pap.hacienda.gob.es

CVE: 07E4000FEC1D00V0H9W8A5O7O2
URL Comprobación: https://sede.alhaurindelatorre.es/index.php?id=verificacion

FIRMANTE - FECHA
ROBERTO BUENO MORENO-INTERVENTOR - 27/11/2020
serialNumber=S2833002E,CN=Sello de tiempo TS@ - @firma,OU=Secretaría General de Administración Digital,O=Secretaría de Estado de Función Pública,C=ES - 27/11/2020 13:13:55

EXPEDIENTE:: 2020CGEN-00001
Fecha: 21/05/2020
Hora: 00:00
Und. reg:REGISTRO GENERAL

Este mensaje y cualquier fichero adjunto son confidenciales, se dirige únicamente a sus destinatarios y, especialmente en lo que respecta a los datos de carácter personal, están protegidos por el secreto de las comunicaciones.
Si usted considera que ha recibido este correo electrónico por error (por el asunto, por el remitente o por cualquier otra causa), le informamos que cualquier revisión, alteración, impresión, copia o transmisión de este mensaje o de cualquier fichero adjunto está prohibida, puede constituir un acto ilegal, y producirá las responsabilidades legalmente establecidas. Por favor, notifíquele el error al remitente respondiendo a este e-mail y elimine el mensaje y su contenido inmediatamente.
El Ministerio de Hacienda se reserva las acciones legales que le correspondan contra todo tercero que acceda de forma ilegítima al contenido de cualquier mensaje externo procedente del mismo.

CVE: 07E4000FEC1D00V0H9W8A5O7O2
URL Comprobación: https://sede.alhaurindelatorre.es/index.php?id=verificacion
FIRMANTE - FECHA
ROBERTO BUENO MORENO-INTERVENTOR - 27/11/2020
serialNumber=S2833002E,CN=Sello de tiempo TS@ - @firma,OU=Secretaría General de Administración Digital,O=Secretaría de Estado de Función Pública,C=ES - 27/11/2020 13:13:55
EXPEDIENTE:: 2020CGEN-00001
Fecha: 21/05/2020
Hora: 00:00
Und. reg:REGISTRO GENERAL

AL ILMO. ALCALDE DEL EXCMO. AYUNTAMIENTO DE ALHAURÍN DE LA TORRE

Micaela García Márquez, Concejala portavoz del Grupo Municipal Socialista, ante este Ilmo. Alcalde del Excmo. Ayuntamiento de Alhaurín de la Torre, comparezco y atenta y respetuosamente, como mejor y más procedente en derecho procedente fuere,

EXPONGO

Que en el BOP de fecha 12 de septiembre de Málaga ha aparecido publicado en el edicto 4934/2020 la exposición pública de la Cuenta General del año 2019, informada por la Comisión Especial de Cuentas el día 11 de agosto del 2020, por periodo de quince días, durante los cuales y ocho más, los interesados podrán presentar reclamaciones, reparos u observaciones que tengan por conveniente, que por medio del presente escrito, presento las siguientes alegaciones:

PRIMERA. Que el Real Decreto Legislativo 2/2004, de 5 de marzo, por el que se aprueba el texto Refundido de Haciendas Locales, establece en su sección segunda Estados de Cuentas anuales de Entidades Locales, el modo y manera en que la Cuenta general de una Ayuntamiento tiene que estar conformada y aprobada por la entidad local. Así en el artículo 212:

Artículo 212 Rendición, publicidad y aprobación de la cuenta general:

1. Los estados y cuentas de la entidad local serán rendidas por su presidente antes del día 15 de mayo del ejercicio siguiente al que correspondan. Las de los organismos autónomos y sociedades mercantiles cuyo capital pertenezca íntegramente a aquélla, rendidas y propuestas inicialmente por los órganos competentes de estos, serán remitidas a la entidad local en el mismo plazo.
2. La cuenta general formada por la Intervención será sometida antes del día 1 de junio a informe de la Comisión Especial de Cuentas de la entidad local, que estará constituida por miembros de los distintos grupos políticos integrantes de la corporación.

CVE: 07E4000F017100I6F7J9E4U1P7
URL Comprobación: https://sede.alhaurindelatorre.es/index.php?id=verificacion
FIRMANTE - FECHA
AYUNTAMIENTO DE ALHAURÍN DE LA TORRE-AYTO. ALHAURIN DE LA TORRE - 21/09/2020
serialNumber=S2833002E,CN=Sello de tiempo TS@ - @firma,OU=Secretaría General de Administración Digital,O=Secretaría de Estado de Función Pública,C=ES - 21/09/2020 11:00:35
[-RR.DD.-] REGISTRO DE DOCUMENTOS ENTRADA GENERAL 2020 12303 - 21/09/2020 11:01
ENTRADA: 202012303
Fecha: 21/09/2020
Hora: 11:01
Und. reg:GENERAL

CVE: 07E4000F0AD200L0G1W5O5A2U3
URL Comprobación: https://sede.alhaurindelatorre.es/index.php?id=verificacion
FIRMANTE - FECHA
AYUNTAMIENTO DE ALHAURÍN DE LA TORRE-AYTO. ALHAURIN DE LA TORRE - 28/09/2020
serialNumber=S2833002E,CN=Sello de tiempo TS@ - @firma,OU=Secretaría General de Administración Digital,O=Secretaría de Estado de Función Pública,C=ES - 28/09/2020 13:06:42
Diligencia:
EXPEDIENTE:: 2020CGEN-00001
Fecha: 21/05/2020
Hora: 00:00
Und. reg:REGISTRO GENERAL

CVE: 07E4000FEC1D00V0H9W8A5O7O2
URL Comprobación: https://sede.alhaurindelatorre.es/index.php?id=verificacion
FIRMANTE - FECHA
ROBERTO BUENO MORENO-INTERVENTOR - 27/11/2020
serialNumber=S2833002E,CN=Sello de tiempo TS@ - @firma,OU=Secretaría General de Administración Digital,O=Secretaría de Estado de Función Pública,C=ES - 27/11/2020 13:13:55
EXPEDIENTE:: 2020CGEN-00001
Fecha: 21/05/2020
Hora: 00:00
Und. reg:REGISTRO GENERAL

3. La cuenta general con el informe de la Comisión Especial a que se refiere el apartado anterior será expuesta al público por plazo de 15 días, durante los cuales y ocho más los interesados podrán presentar reclamaciones, reparos u observaciones. Examinados éstos por la Comisión Especial y practicadas por esta cuantas comprobaciones estime necesarias, emitirá nuevo informe.
4. Acompañada de los informes de la Comisión Especial y de las reclamaciones y reparos formulados, la cuenta general se someterá al Pleno de la corporación, para que, en su caso, pueda ser aprobada antes del día 1 de octubre.
5. Las entidades locales rendirán al Tribunal de Cuentas la cuenta general debidamente aprobada.

Por ende, que la citada Cuenta General fue presentada a la Comisión Especial de Cuentas el pasado mes de agosto, se deduce que de forma clara se ha incumplido el plazo previsto para la rendición de dichas Cuentas dado que las mismas deberían haberse formado antes del 1 de Junio, y haberse realizado todo el proceso de aprobación para que el último órgano competente que es el pleno municipal las hubiese estudiado y sometido a votación antes del 1 de Octubre. En consecuencia los plazos se han superado.

SEGUNDA.- Que tal y como se ha desprendido de las alegaciones presentadas en años anteriores por el grupo municipal del PSOE, con relación al pago de gratificaciones extraordinarias y productividad, volvemos a incidir en el hecho de que la valoración del desempeño que da como resultado el pago de este tipo de emolumentos no debe hacerse ni por el alcalde ni tampoco por el concejal responsable del servicio, de hecho, sino mediante técnicos responsable de las distintas áreas. Ponemos de manifiesto de hecho que a pesar de la recomendación de la Intervención General de esta entidad local, en informe en septiembre del pasado año, sobre esta praxis cuánto menos alegal, se continúa por parte de alcaldía tomando la decisión de quienes son los empleados públicos que reciben estas cuantías.

TERCERA.- En relación con lo anterior, este grupo quiere manifestar que se usa el concepto de productividad para compensar los sueldos tan bajos que tienen la mayoría de los empleados municipales, y al mismo tiempo para que al ser conceptos periódicos y arbitrarios, se elimine la independencia e imparcialidad que se le presupone a los

CVE: 07E4000F017100I6F7J9E4U1P7
URL Comprobación: https://sede.alhaurindelatorre.es/index.php?id=verificacion
FIRMANTE - FECHA
AYUNTAMIENTO DE ALHAURÍN DE LA TORRE-AYTO. ALHAURIN DE LA TORRE - 21/09/2020
serialNumber=S2833002E,CN=Sello de tiempo TS@ - @firma,OU=Secretaría General de Administración Digital,O=Secretaría de Estado de Función Pública,C=ES - 21/09/2020 11:00:35
[-RR.DD.-] REGISTRO DE DOCUMENTOS ENTRADA GENERAL 2020 12303 - 21/09/2020 11:01
ENTRADA: 202012303
Fecha: 21/09/2020
Hora: 11:01
Und. reg:GENERAL

CVE: 07E4000F0AD200L0G1W5O5A2U3
URL Comprobación: https://sede.alhaurindelatorre.es/index.php?id=verificacion
FIRMANTE - FECHA
AYUNTAMIENTO DE ALHAURÍN DE LA TORRE-AYTO. ALHAURIN DE LA TORRE - 28/09/2020
serialNumber=S2833002E,CN=Sello de tiempo TS@ - @firma,OU=Secretaría General de Administración Digital,O=Secretaría de Estado de Función Pública,C=ES - 28/09/2020 13:06:42
Diligencia:
EXPEDIENTE:: 2020CGEN-00001
Fecha: 21/05/2020
Hora: 00:00
Und. reg:REGISTRO GENERAL

CVE: 07E4000FEC1D00V0H9W8A5O7O2
URL Comprobación: https://sede.alhaurindelatorre.es/index.php?id=verificacion
FIRMANTE - FECHA
ROBERTO BUENO MORENO-INTERVENTOR - 27/11/2020
serialNumber=S2833002E,CN=Sello de tiempo TS@ - @firma,OU=Secretaría General de Administración Digital,O=Secretaría de Estado de Función Pública,C=ES - 27/11/2020 13:13:55
EXPEDIENTE:: 2020CGEN-00001
Fecha: 21/05/2020
Hora: 00:00
Und. reg:REGISTRO GENERAL

empleados públicos. Esta misma casuística se produce en el concepto de gratificaciones extraordinarias.

CUARTA.- Con relación a las anomalías citadas en relación al departamento de personal. El grupo municipal viene denunciando el oscurantismo y el enchufismo que rodea a esta entidad local en varios ámbitos:

Personal contratado mediante programas o subvenciones: se desconoce la herramienta de contratación, en tanto que el PP anuncia que se la contratación de personal sujeto a planes de empleo se realiza mediante la propuesta del SAE, en realidad como se ha denunciado en más de una ocasión, se realizan entrevistas personales, a veces realizadas por personal eventual, que son nulas, pero además se conoce que se rechazan de forma reiterada envíos de propuestas de currículum vitae , hasta que no llega la persona que habían pensado para el puesto. De hecho toda vez que el grupo ha inspeccionado la documentación relativa a estos contratos solamente se le ha proporcionado listado con nombres y apellidos, duración de contrato, nada más en relación al proceso selectivo.

Uso de empresas empleadoras para cubrir carencias de personal que presta servicios públicos continuados: este grupo lleva años exigiendo la eliminación de este tipo de contratos que han proliferado desde que el PP aprobó en 2012 la ley de racionalización de administración pública. Produce un menoscabo en la prestación del servicio, un encarecimiento del coste al ayuntamiento, y además se están realizando funciones que exclusivas al personal estatutario, por parte de este personal externo que no guarda relación administrativa alguna con el ayuntamiento ni forma parte de la RPT.

Este personal que presta servicios de forma indirecta, lo hace además con contratos en precario, contratos que ya están obsoletos pero que no se sacan de nuevo a concurso, se fraccionan cantidades, áreas con idea de poder además de facilitar los contratos menores.

Mención aparte merecen los falsos **autónomos que este gobierno municipal viene practicando** desde hace bastantes años en servicios como jardinería, pequeñas obras, conserjes…De hecho ya son varias las sentencias en las que el pueblo de Alhaurín ha pagado mediante sus impuestos y tasas indemnizaciones a estos falsos autónomos. Esta

CVE: 07E4000F017100I6F7J9E4U1P7
URL Comprobación: https://sede.alhaurindelatorre.es/index.php?id=verificacion
FIRMANTE - FECHA
AYUNTAMIENTO DE ALHAURÍN DE LA TORRE-AYTO. ALHAURIN DE LA TORRE - 21/09/2020
serialNumber=S2833002E,CN=Sello de tiempo TS@ - @firma,OU=Secretaría General de Administración Digital,O=Secretaría de Estado de Función Pública,C=ES - 21/09/2020 11:00:35
[-RR.DD.-] REGISTRO DE DOCUMENTOS ENTRADA GENERAL 2020 12303 - 21/09/2020 11:01
ENTRADA: 202012303
Fecha: 21/09/2020
Hora: 11:01
Und. reg:GENERAL

CVE: 07E4000F0AD200L0G1W5O5A2U3
URL Comprobación: https://sede.alhaurindelatorre.es/index.php?id=verificacion
FIRMANTE - FECHA
AYUNTAMIENTO DE ALHAURÍN DE LA TORRE-AYTO. ALHAURIN DE LA TORRE - 28/09/2020
serialNumber=S2833002E,CN=Sello de tiempo TS@ - @firma,OU=Secretaría General de Administración Digital,O=Secretaría de Estado de Función Pública,C=ES - 28/09/2020 13:06:42
Diligencia:
EXPEDIENTE:: 2020CGEN-00001
Fecha: 21/05/2020
Hora: 00:00
Und. reg:REGISTRO GENERAL

CVE: 07E4000FEC1D00V0H9W8A5O7O2
URL Comprobación: https://sede.alhaurindelatorre.es/index.php?id=verificacion
FIRMANTE - FECHA
ROBERTO BUENO MORENO-INTERVENTOR - 27/11/2020
serialNumber=S2833002E,CN=Sello de tiempo TS@ - @firma,OU=Secretaría General de Administración Digital,O=Secretaría de Estado de Función Pública,C=ES - 27/11/2020 13:13:55
EXPEDIENTE:: 2020CGEN-00001
Fecha: 21/05/2020
Hora: 00:00
Und. reg:REGISTRO GENERAL

práctica además facilita que el ayuntamiento pueda incorporar como empleados públicos a quienes vengan desempeñando este tipo de contratación, puesto que los tribunales reconocen

De nuevo se pone de manifiesto por parte de los habilitados nacionales , además coincidente con la opinión de la oposición de la anomalía del mantenimiento de **la bolsa de empleo** que se aprobó en 2013 y lleva años sin actualizarse, bolsa que infringe los preceptos constitucionales del acceso al empleo público pero que el PP se niega a actualizar, eliminar o mejorar, mantienen así una pseudo herramienta de contratación de personal que permite nepotismo continuado por parte del PP de Alhaurín de la Torre,

QUINTA.- En el apartado 06 Acción Social 2310 Otras subvenciones, se puede apreciar que el crédito presupuestado inicialmente (484.150 €) se traduce en un total de 598.373,34 € después de reflejar las modificaciones correspondientes (114.223,34 €). Se observa que, finalmente, sólo hay gastos comprometidos por un importe de 416.063,16 €, lo que manifiesta que queda pendiente por ejecutar un 31% del presupuesto definitivo pues la cuantía del remanente de crédito se cifra 251.571,17 €. Defendemos la necesidad de llevar a cabo una política de acción social activa que suponga el aumento del bienestar de los habitantes de nuestro municipio lo cual supone llevar a cabo una inversión del capital presupuestado en su totalidad. Es sorprendente que no se invierta la totalidad de lo presupuestado en un área de vital importancia cuando hay parcelas que mejorarían con dicha inversión.

SEXTA.- En el mismo apartado 06 Acción Social, en el apartado 2312 Asistencia a personas, edificios y otros trabajos, el crédito inicial presupuestado es de 220.000 € que, posteriormente, se amplía con unas modificaciones de 739.994,06 €, lo que da lugar a un crédito definitivo de 959.994,06 €. Dicho crédito supera a los gastos comprometidos que se acuerdan en 905.214,06 € para que, finalmente, el remanente de crédito se cifrar en 315.867,97 € Teniendo presente las cuantías anteriores nos gustaría saber cuál es el objetivo de ampliar el crédito inicial con unas modificaciones tan sustanciosas para, finalmente, obtener un importe en el remanente de crédito con el que no se han llevado a cabo más acciones que beneficiarían, directa e indirectamente, a muchas personas de nuestro municipio. Es prioritario adquirir un mayor compromiso con todas las acciones sociales municipales y potenciar, aún más, este ámbito.

CVE: 07E4000F017100I6F7J9E4U1P7
URL Comprobación: https://sede.alhaurindelatorre.es/index.php?id=verificacion
FIRMANTE - FECHA
AYUNTAMIENTO DE ALHAURÍN DE LA TORRE-AYTO. ALHAURIN DE LA TORRE - 21/09/2020
serialNumber=S2833002E,CN=Sello de tiempo TS@ - @firma,OU=Secretaría General de Administración Digital,O=Secretaría de Estado de Función Pública,C=ES - 21/09/2020 11:00:35
[-RR.DD.-] REGISTRO DE DOCUMENTOS ENTRADA GENERAL 2020 12303 - 21/09/2020 11:01
ENTRADA: 202012303
Fecha: 21/09/2020
Hora: 11:01
Und. reg:GENERAL

CVE: 07E4000F0AD200L0G1W5O5A2U3
URL Comprobación: https://sede.alhaurindelatorre.es/index.php?id=verificacion
FIRMANTE - FECHA
AYUNTAMIENTO DE ALHAURÍN DE LA TORRE-AYTO. ALHAURIN DE LA TORRE - 28/09/2020
serialNumber=S2833002E,CN=Sello de tiempo TS@ - @firma,OU=Secretaría General de Administración Digital,O=Secretaría de Estado de Función Pública,C=ES - 28/09/2020 13:06:42
Diligencia:
EXPEDIENTE:: 2020CGEN-00001
Fecha: 21/05/2020
Hora: 00:00
Und. reg:REGISTRO GENERAL

CVE: 07E4000FEC1D00V0H9W8A5O7O2
URL Comprobación: https://sede.alhaurindelatorre.es/index.php?id=verificacion
FIRMANTE - FECHA
ROBERTO BUENO MORENO-INTERVENTOR - 27/11/2020
serialNumber=S2833002E,CN=Sello de tiempo TS@ - @firma,OU=Secretaría General de Administración Digital,O=Secretaría de Estado de Función Pública,C=ES - 27/11/2020 13:13:55
EXPEDIENTE:: 2020CGEN-00001
Fecha: 21/05/2020
Hora: 00:00
Und. reg:REGISTRO GENERAL

SÉPTIMA.- En el apartado Optimización de recursos, Administración General y proyectos complejos, se aprecia un crédito definitivo de 121.211,75 €, que es el resultado de ampliar el crédito inicial (95.000 €) y las posteriores modificaciones (26.211,75 €). Esto es, un aumento del 27% aproximadamente para, finalmente, disponer de un remanente de crédito de 72.186,02 €. Esto supone que la ejecución presupuestaria es poco competente en dichas partidas del presupuesto y, con ello, el equipo de gobierno o bien ha sido incapaz de impulsar la realización de los compromisos presupuestarios o bien no se ha realizado una correcta planificación de la gestión municipal en áreas de repercusión local y global.

OCTAVA.- En cuanto al capítulo 09 Servicios de la Mujer, se vuelve a apreciar cómo el crédito inicial de 68.750 € aumenta notablemente con unas modificaciones de 25.948,45 € que tienen como resultado un crédito definitivo de 94.698, 45 €. De esta cuantía, los gastos comprometidos se cifran en 74.199, 90 €. Así, el remanente de crédito resulta de 29.302,86 €. Esta cuantía se debe invertir en reforzar y divulgar, aún más, la información y asesoramiento sobre los derechos de las mujeres y seguir alentando la atención directa y asesoramiento legal en casos relacionados con la discriminación personal, laboral, cultural, económica o política de las mujeres del municipio mediante diferentes acciones como, por ejemplo, impulsando el II Plan Municipial de Igualdad que el grupo municipal socialista solicitó el año pasado así como reforzar dicha área mediante planes integrales de transformación social.

NOVENA.- Sobre el capítulo 29 Medio Ambiente, se puede apreciar que el crédito inicial estipulado era de 98.850 € se transformó en un crédito definitivo de 145.391, 43 €. Mientras que los gastos comprometidos se concretan en 119.007,38 €, el remanente de crédito se cierra con una cuantía de 63.550,71 €. Tratándose de una área de tal importancia, defendemos que resulta imprescindible realizar la inversión en su totalidad de lo presupuestado llevando a cabo, e incluso ampliando, las actuaciones en materias de ruidos, residuos, vertidos y contaminación atmosférica así como la gestión de fauna, espacios o el agua, estrategia de educación ambiental o diseñar y llevar a cabo protocolos de actuación sobre determinadas materias como industrias, agua, ganado, etc.

CVE: 07E4000F017100I6F7J9E4U1P7
URL Comprobación: https://sede.alhaurindelatorre.es/index.php?id=verificacion
FIRMANTE - FECHA
AYUNTAMIENTO DE ALHAURÍN DE LA TORRE-AYTO. ALHAURIN DE LA TORRE - 21/09/2020
serialNumber=S2833002E,CN=Sello de tiempo TS@ - @firma,OU=Secretaría General de Administración Digital,O=Secretaría de Estado de Función Pública,C=ES - 21/09/2020 11:00:35
[-RR.DD.-] REGISTRO DE DOCUMENTOS ENTRADA GENERAL 2020 12303 - 21/09/2020 11:01
ENTRADA: 202012303
Fecha: 21/09/2020
Hora: 11:01
Und. reg:GENERAL

CVE: 07E4000F0AD200L0G1W5O5A2U3
URL Comprobación: https://sede.alhaurindelatorre.es/index.php?id=verificacion
FIRMANTE - FECHA
AYUNTAMIENTO DE ALHAURÍN DE LA TORRE-AYTO. ALHAURIN DE LA TORRE - 28/09/2020
serialNumber=S2833002E,CN=Sello de tiempo TS@ - @firma,OU=Secretaría General de Administración Digital,O=Secretaría de Estado de Función Pública,C=ES - 28/09/2020 13:06:42
Diligencia:
EXPEDIENTE:: 2020CGEN-00001
Fecha: 21/05/2020
Hora: 00:00
Und. reg:REGISTRO GENERAL

CVE: 07E4000FEC1D00V0H9W8A5O7O2
URL Comprobación: https://sede.alhaurindelatorre.es/index.php?id=verificacion
FIRMANTE - FECHA
ROBERTO BUENO MORENO-INTERVENTOR - 27/11/2020
serialNumber=S2833002E,CN=Sello de tiempo TS@ - @firma,OU=Secretaría General de Administración Digital,O=Secretaría de Estado de Función Pública,C=ES - 27/11/2020 13:13:55
EXPEDIENTE:: 2020CGEN-00001
Fecha: 21/05/2020
Hora: 00:00
Und. reg:REGISTRO GENERAL

DÉCIMA.- El apartado 07, dedicado a los centros de formación, partía con una cuantía inicial de 576.700 euros, haciéndose modificaciones a lo largo de 2019, por importe de 1.106.660,72 euros, algo más del doble inicialmente presupuestado.

Nos resulta sorprendente que el remanente de una partida ascienda a 1.484.530,42 euros, por lo que lo gastado durante un año en centros de formación asciende a la ridícula cantidad de 198.830,3 euros. A todas luces cantidad insuficiente para esta partida y que demuestra una falta absoluta de planificación y organización.

En un apartado como éste, las partidas deberían de ejecutarse en su totalidad ya que debemos tratar de desarrollar políticas que favorezcan el acceso de la ciudadanía al empleo, máxime desde la administración más cercana al ciudadano, y por ende, la que debe de dar respuesta en este ámbito.

UNDÉCIMA.- Para el apartado 11 Educación, se dedican 39.360,85 euros, de los cuales podemos ver un remanente de 22.025,35, por tanto, como gasto final tenemos la cantidad de 17.335,5 euros, una irrisoria partida para la educación de un municipio de más de 40.000 habitantes. Por lo tanto queda más que demostrado la falta de compromiso con la educación porque es evidente que sin presupuesto no se puede mejorar la citada, ni se pueden llevar a cabo acciones ni mejoras.

DUODÉCIMA.- En cuanto al apartado de urbanismo y obras, de nuevo vemos cómo el equipo de gobierno del PP ha presupuestado inicialmente la cantidad de 3.832.300 € y ha realizado durante el ejercicio modificaciones por valor de 8.194.411,9 euros, de forma que el importe definitivo de la partida correspondiente a inversiones asciende a 12.026.711,9 €, con uno remanente de 8.560.310,57 euros, es decir, solo se ha invertido en el municipio durante un año la cantidad de 3.466.401,33 euros. ¿Para qué entonces se elabora un presupuesto? ¿para qué se modifica si tampoco se está ejecutando? .

En cuanto al apartado 153 Vías públicas, encontramos una dotación presupuestaria inicial de 11.000,00 € y una modificación de 2.190.519,9 € y observamos cómo finalmente al remanente van 2.193.276,04 euros. Se nos plantea una pregunta, ¿qué se ha dejado de hacer? Pues la respuesta es sencilla, prácticamente todo, al igual que ocurrió el año anterior.

CVE: 07E4000F017100I6F7J9E4U1P7
URL Comprobación: https://sede.alhaurindelatorre.es/index.php?id=verificacion
FIRMANTE - FECHA
AYUNTAMIENTO DE ALHAURÍN DE LA TORRE-AYTO. ALHAURIN DE LA TORRE - 21/09/2020 serialNumber=S2833002E,CN=Sello de tiempo TS@ - @firma,OU=Secretaría General de Administración Digital,O=Secretaría de Estado de Función Pública,C=ES - 21/09/2020 11:00:35
[-RR.DD.-] REGISTRO DE DOCUMENTOS ENTRADA GENERAL 2020 12303 - 21/09/2020 11:01
ENTRADA: 202012303
Fecha: 21/09/2020
Hora: 11:01
Und. reg:GENERAL

CVE: 07E4000F0AD200L0G1W5O5A2U3
URL Comprobación: https://sede.alhaurindelatorre.es/index.php?id=verificacion
FIRMANTE - FECHA
AYUNTAMIENTO DE ALHAURÍN DE LA TORRE-AYTO. ALHAURIN DE LA TORRE - 28/09/2020 serialNumber=S2833002E,CN=Sello de tiempo TS@ - @firma,OU=Secretaría General de Administración Digital,O=Secretaría de Estado de Función Pública,C=ES - 28/09/2020 13:06:42
Diligencia:
EXPEDIENTE:: 2020CGEN-00001
Fecha: 21/05/2020
Hora: 00:00
Und. reg:REGISTRO GENERAL

CVE: 07E4000FEC1D00V0H9W8A5O7O2
URL Comprobación: https://sede.alhaurindelatorre.es/index.php?id=verificacion
FIRMANTE - FECHA
ROBERTO BUENO MORENO-INTERVENTOR - 27/11/2020 serialNumber=S2833002E,CN=Sello de tiempo TS@ - @firma,OU=Secretaría General de Administración Digital,O=Secretaría de Estado de Función Pública,C=ES - 27/11/2020 13:13:55
EXPEDIENTE:: 2020CGEN-00001
Fecha: 21/05/2020
Hora: 00:00
Und. reg:REGISTRO GENERAL

El porcentaje de la ejecución de las inversiones es muy bajo quedando muchas obras e infraestructuras sin hacer año tras año, reparaciones de calles, caminos, muros, aceras, ajardinamientos...

DÉCIMO TERCERA.- Tanto en el Museo de la Educación como en el Centro de Interpretación Sesmero, prestan servicios personas sin que medie licitación alguna tal y como expone el interventor en su informe. De hecho esta prestación no es puntual por lo que deben cubrise estos puestos por los cauces legales de igualdad mérito y capacidad.

DÉCIMO CUARTA.-En relación a los gastos de fiestas, señalamos como inadecuado que se haya pagado a una cofradía 970 euros en concepto de gastos de protocolo mediante contrato menor, cuando existen desde alcaldía partidas disponibles para tal fin.

DÉCIMO QUINTA.- El departamento de fiestas es una de las áreas que el interventor señala como órgano gestor, que las eventos realiza sin los procesos de reserva de gastos, poniendo de ejemplo el evento Crea Navidad en 2019.

DÉCIMO SEXTA.- En el apartado 16 (servicios operativos), Func.153. la modificación, más la partida inicial suma la cantidad de 318.298 € descontando las obligaciones netas, queda un remanente de 48.264 €. Consideramos que la cantidad es alta, por la falta de previsión de esta concejalía, conociendo de antemano y sobre el terreno las necesidades de arreglos, mantenimiento y mejora en zonas de nuestro municipio.

DÉCIMO SÉPTIMA.- En el apartado 16, Func.920, más de lo mismo, modificación del presupuesto inicial en más del 100%, para al final tener un remanente de casi el 50% del presupuesto inicial, inexplicable que en todas las partidas presupuestadas por esta concejalía tienen esta modificación presupuestaria, para al final tener un remanente importante.

DÉCIMO OCTAVA.- en el apartado 34, Func.311 observamos que la cantidad total es 85.349 euros con un remanente de 6.541 €, lo que nos llama la atención es, que es un apartado de los servicios operativos en vez de sanidad.

CVE: 07E4000F017100I6F7J9E4U1P7
URL Comprobación: https://sede.alhaurindelatorre.es/index.php?id=verificacion
FIRMANTE - FECHA
AYUNTAMIENTO DE ALHAURÍN DE LA TORRE-AYTO. ALHAURIN DE LA TORRE - 21/09/2020
serialNumber=S2833002E,CN=Sello de tiempo TS@ - @firma,OU=Secretaría General de Administración Digital,O=Secretaría de Estado de Función Pública,C=ES - 21/09/2020 11:00:35
[-RR.DD.-] REGISTRO DE DOCUMENTOS ENTRADA GENERAL 2020 12303 - 21/09/2020 11:01
ENTRADA: 202012303
Fecha: 21/09/2020
Hora: 11:01
Und. reg:GENERAL

CVE: 07E4000F0AD200L0G1W5O5A2U3
URL Comprobación: https://sede.alhaurindelatorre.es/index.php?id=verificacion
FIRMANTE - FECHA
AYUNTAMIENTO DE ALHAURÍN DE LA TORRE-AYTO. ALHAURIN DE LA TORRE - 28/09/2020
serialNumber=S2833002E,CN=Sello de tiempo TS@ - @firma,OU=Secretaría General de Administración Digital,O=Secretaría de Estado de Función Pública,C=ES - 28/09/2020 13:06:42
Diligencia:
EXPEDIENTE:: 2020CGEN-00001
Fecha: 21/05/2020
Hora: 00:00
Und. reg:REGISTRO GENERAL

CVE: 07E4000FEC1D00V0H9W8A5O7O2
URL Comprobación: https://sede.alhaurindelatorre.es/index.php?id=verificacion
FIRMANTE - FECHA
ROBERTO BUENO MORENO-INTERVENTOR - 27/11/2020
serialNumber=S2833002E,CN=Sello de tiempo TS@ - @firma,OU=Secretaría General de Administración Digital,O=Secretaría de Estado de Función Pública,C=ES - 27/11/2020 13:13:55
EXPEDIENTE:: 2020CGEN-00001
Fecha: 21/05/2020
Hora: 00:00
Und. reg:REGISTRO GENERAL

SUPLICO AL ILMO. ALCALDE DEL EXCMO. AYUNTAMIENTO DE ALHAURÍN DE LA TORRE, que teniendo por presentado este escrito, se sirva de admitirlo y en su virtud tenga por realizada las manifestaciones contenidas en el cuerpo del mismo.

Todo ello por ser de justicia que, atenta y respetuosamente, intereso y pido en Alhaurín de la Torre, a de septiembre de 2020.

Fdo.: Micaela García Márquez

CVE: 07E4000F017100I6F7J9E4U1P7
URL Comprobación: https://sede.alhaurindelatorre.es/index.php?id=verificacion

FIRMANTE - FECHA
AYUNTAMIENTO DE ALHAURÍN DE LA TORRE-AYTO. ALHAURIN DE LA TORRE - 21/09/2020
serialNumber=S2833002E,CN=Sello de tiempo TS@ - @firma,OU=Secretaría General de Administración Digital,O=Secretaría de Estado de Función Pública,C=ES - 21/09/2020 11:00:35
[-RR.DD.-] REGISTRO DE DOCUMENTOS ENTRADA GENERAL 2020 12303 - 21/09/2020 11:01

ENTRADA: 202012303
Fecha: 21/09/2020
Hora: 11:01
Und. reg:GENERAL

CVE: 07E4000F0AD200L0G1W5O5A2U3
URL Comprobación: https://sede.alhaurindelatorre.es/index.php?id=verificacion

FIRMANTE - FECHA
AYUNTAMIENTO DE ALHAURÍN DE LA TORRE-AYTO. ALHAURIN DE LA TORRE - 28/09/2020
serialNumber=S2833002E,CN=Sello de tiempo TS@ - @firma,OU=Secretaría General de Administración Digital,O=Secretaría de Estado de Función Pública,C=ES - 28/09/2020 13:06:42
Diligencia:

EXPEDIENTE:: 2020CGEN-00001
Fecha: 21/05/2020
Hora: 00:00
Und. reg:REGISTRO GENERAL

CVE: 07E4000FEC1D00V0H9W8A5O7O2
URL Comprobación: https://sede.alhaurindelatorre.es/index.php?id=verificacion

FIRMANTE - FECHA
ROBERTO BUENO MORENO-INTERVENTOR - 27/11/2020
serialNumber=S2833002E,CN=Sello de tiempo TS@ - @firma,OU=Secretaría General de Administración Digital,O=Secretaría de Estado de Función Pública,C=ES - 27/11/2020 13:13:55

EXPEDIENTE:: 2020CGEN-00001
Fecha: 21/05/2020
Hora: 00:00
Und. reg:REGISTRO GENERAL

ALEGACIONES DEL GRUPO MUNICIPAL DE ADELANTE ALHAURÍN DE LA TORRE A LA CUENTA GENERAL DE 2019.

ALEGACIÓN PRIMERA:

EL ELEVADO PORCENTAJE DE IMPUESTOS IMPAGADOS DEMUESTRA QUE MUCHAS FAMILIAS NO PUEDEN SOPORTAR LA EXCESIVA CARGA IMPOSITIVA MUNICIPAL.

Por más que el equipo de gobierno se esfuerza en tratar de defender que los impuestos en Alhaurín de la Torre son proporcionados, comprobamos año tras año desde el Grupo Municipal de Adelante Alhaurín de la Torre que para nada es así. **Denunciamos que se quedan cantidades realmente significativas como pendientes de cobro referidas a tasas e impuestos, con un porcentaje de impagos medio del 37%, lo cual supone un considerable aumento del mismo, ya que el año anterior ascendía a un 27 %**, es decir, **que han subido un 10% más las familias que no pueden pagar semejantes impuestos abusivos.**

Este dato indica que muchas familias alhaurinas, ahogadas por la crisis que no cesa, no pueden soportar la carga impositiva municipal, agravándose con toda certeza en este año 2020 ya que, además de la tremenda crisis provocada por la pandemia de la Covid-19, el gobierno del Sr. Villanova ha subido increíble y vergonzosamente impuestos como el IBI y el IVTM en un porcentaje del 10% de media, **sin justificación alguna**. Esta política de excesivo aumento de los impuestos **obligan a muchísimas familias alhaurinas a tener que elegir entre pagar los abusivos impuestos o subsistir**, debiendo priorizar gran parte de la ciudadanía el comer a diario y pagar a duras penas una hipoteca o un alquiler.

Seguimos teniendo una de las mayores cargas impositivas de la provincia, sin que entendamos la razón, ya que después sale un balance de superávit en las cuentas que señala claramente un **desajuste entre los impuestos y tasas municipales que se cobran y los que realmente serían necesarios**.

En un análisis pormenorizado de los impuestos y tasas más relevantes y sus porcentajes de impagos, nos encontramos con que en **la mayoría de los impuestos ha aumentado considerablemente el porcentaje de impagos con respecto al año anterior**, cuando ya eran muy elevados:

- Impuesto sobre Bienes Inmuebles (**IBI**), **un 34%** en 2019, por 26,86 % del año 2018.
- Impuesto de abastecimiento de **Agua**, **un 47%**, frente al 38% del año anterior.
- Impuesto de **Alcantarillado**, **un 43%**, por un 38% de impago en el ejercicio anterior.

CVE: 07E4000F08F700E0N5K4U2T1P4
URL Comprobación: https://sede.alhaurindelatorre.es/index.php?id=verificacion
FIRMANTE - FECHA
FRANCISCO JAVIER CARAVIAS CHAVES-CONCEJAL ADELANTE ALHAURIN - 22/09/2020
serialNumber=S2833002E,CN=Sello de tiempo TS@ - @firma,OU=Secretaría General de Administración Digital,O=Secretaría de Estado de Función Pública,C=ES - 22/09/2020 23:57:24
DOCUMENTO: 20200985335
Fecha: 22/09/2020
Hora: 23:57

CVE: 07E4000F08F800O2E8E3B5O4Z4
URL Comprobación: https://sede.alhaurindelatorre.es/index.php?id=verificacion
FIRMANTE - FECHA
AYUNTAMIENTO DE ALHAURÍN DE LA TORRE-AYTO. ALHAURIN DE LA TORRE - 23/09/2020
serialNumber=S2833002E,CN=Sello de tiempo TS@ - @firma,OU=Secretaría General de Administración Digital,O=Secretaría de Estado de Función Pública,C=ES - 23/09/2020 00:04:19
[-RR.DD.-] REGISTRO DE DOCUMENTOS ENTRADA GENERAL 2020 12415 - 23/09/2020 00:05
ENTRADA: 202012415
Fecha: 23/09/2020
Hora: 00:05
Und. reg:GENERAL

CVE: 07E4000F0ACD00P0X4Z7B9V7Q0
URL Comprobación: https://sede.alhaurindelatorre.es/index.php?id=verificacion
FIRMANTE - FECHA
AYUNTAMIENTO DE ALHAURÍN DE LA TORRE-AYTO. ALHAURIN DE LA TORRE - 28/09/2020
serialNumber=S2833002E,CN=Sello de tiempo TS@ - @firma,OU=Secretaría General de Administración Digital,O=Secretaría de Estado de Función Pública,C=ES - 28/09/2020 13:01:08
Diligencia:
EXPEDIENTE:: 2020CGEN-00001
Fecha: 21/05/2020
Hora: 00:00
Und. reg:REGISTRO GENERAL

CVE: 07E4000FEC1D00V0H9W8A5O7O2
URL Comprobación: https://sede.alhaurindelatorre.es/index.php?id=verificacion
FIRMANTE - FECHA
ROBERTO BUENO MORENO-INTERVENTOR - 27/11/2020
serialNumber=S2833002E,CN=Sello de tiempo TS@ - @firma,OU=Secretaría General de Administración Digital,O=Secretaría de Estado de Función Pública,C=ES - 27/11/2020 13:13:55
EXPEDIENTE:: 2020CGEN-00001
Fecha: 21/05/2020
Hora: 00:00
Und. reg:REGISTRO GENERAL

- Impuesto de **Recogida de Basuras**, **un 42%**, comparado con el 38 % del año 2018.
- Tasa por Entrada de Vehículos, más conocida como **Tasa de Carruajes**, un **19%**, frente al 17 % del año anterior, siendo por fin el último año en el que se ha cobrado esta injustificable tasa.
- Impuesto sobre Actividades Económicas (**IAE**), **un 36%**, frente al 32% del 2018.
- Impuesto sobre **vehículos** de tracción mecánica (**IVTM**), **un 19,4 no abonado**.
- Impuesto sobre Incremento del Valor de los Terrenos de Naturaleza Urbana **(IIVTNU),** por transmisión de una propiedad, es decir, las **plusvalías**, **un 39 %** impagado.
- Impuesto sobre Construcciones, Instalaciones y Obras, **(ICIO), con un asombroso 52% de impago**.

Además tras la nefasta subida del IBI y el IVTM aprobada por el gobierno del Sr. Villanova para 2020, es previsible que este porcentaje de morosidad e impago aumente considerablemente. La Cuenta General de 2019 vuelve a reflejar la triste realidad económica de la ciudadanía alhaurina en cuanto a los impagos, realidad que contradice por completo la política de sinrazón de este equipo de gobierno, que incrementa un año tras otro los impuestos, sin importarle lo más mínimo que la población esté cada vez más empobrecida.

Desde Adelante Alhaurín de la Torre insistimos en reclamar una reflexión profunda sobre el grave desajuste existente entre los impuestos y tasas presupuestados y los pagos reales que puede afrontar la inmensa mayoría de la ciudadanía alhaurina, así como la necesidad de que de una vez por todas el Área de Asuntos Sociales acometa la tarea de elaborar un informe que aclare a qué se deben estos impagos, hasta qué porcentaje o cantidad mensual pueden llegar las y los alhaurinos, qué posibilidades hay de rebajar considerablemente esta carga impositiva impuestos, (por supuesto que las hay, siempre que se rebajen gastos superfluos que especificaremos en la siguiente alegación), **para que en definitiva se alivie la economía de la población alhaurina**.

ALEGACIÓN SEGUNDA:

SE DEMUESTRA UNA TERRIBLE DESCOMPENSACIÓN ENTRE EL MÍNIMO GASTO EN ÁREAS FUNDAMENTALES COMO ASUNTOS SOCIALES, EDUCACIÓN, CULTURA, MEDIO AMBIENTE Y PARTICIPACIÓN CIUDADANA Y EL DERROCHE EN PARTIDAS MUY SECUNDARIAS COMO FESTEJOS, PUBLICIDAD, PROPAGANDA, PROTOCOLO Y TORREVISIÓN.

El Grupo Municipal de Adelante Alhaurín de la Torre denuncia públicamente una vez más la doble vara de medir que tiene el equipo de gobierno del Sr. Villanova a la hora de decidir en qué gastar el dinero de todos. Al analizar las Cuentas del año 2019, se comprueba que **hay áreas fundamentales a las que no se le dedican apenas recursos**

CVE: 07E4000F08F700E0N5K4U2T1P4
URL Comprobación: https://sede.alhaurindelatorre.es/index.php?id=verificacion
FIRMANTE - FECHA
FRANCISCO JAVIER CARAVIAS CHAVES-CONCEJAL ADELANTE ALHAURIN - 22/09/2020
serialNumber=S2833002E,CN=Sello de tiempo TS@ - @firma,OU=Secretaría General de Administración Digital,O=Secretaría de Estado de Función Pública,C=ES - 22/09/2020 23:57:24
DOCUMENTO: 20200985335
Fecha: 22/09/2020
Hora: 23:57

CVE: 07E4000F08F800O2E8E3B5O4Z4
URL Comprobación: https://sede.alhaurindelatorre.es/index.php?id=verificacion
FIRMANTE - FECHA
AYUNTAMIENTO DE ALHAURÍN DE LA TORRE-AYTO. ALHAURIN DE LA TORRE - 23/09/2020
serialNumber=S2833002E,CN=Sello de tiempo TS@ - @firma,OU=Secretaría General de Administración Digital,O=Secretaría de Estado de Función Pública,C=ES - 23/09/2020 00:04:19
[-RR.DD.-] REGISTRO DE DOCUMENTOS ENTRADA GENERAL 2020 12415 - 23/09/2020 00:05
ENTRADA: 202012415
Fecha: 23/09/2020
Hora: 00:05
Und. reg:GENERAL

CVE: 07E4000F0ACD00P0X4Z7B9V7Q0
URL Comprobación: https://sede.alhaurindelatorre.es/index.php?id=verificacion
FIRMANTE - FECHA
AYUNTAMIENTO DE ALHAURÍN DE LA TORRE-AYTO. ALHAURIN DE LA TORRE - 28/09/2020
serialNumber=S2833002E,CN=Sello de tiempo TS@ - @firma,OU=Secretaría General de Administración Digital,O=Secretaría de Estado de Función Pública,C=ES - 28/09/2020 13:01:08
Diligencia:
EXPEDIENTE:: 2020CGEN-00001
Fecha: 21/05/2020
Hora: 00:00
Und. reg:REGISTRO GENERAL

CVE: 07E4000FEC1D00V0H9W8A5O7O2
URL Comprobación: https://sede.alhaurindelatorre.es/index.php?id=verificacion
FIRMANTE - FECHA
ROBERTO BUENO MORENO-INTERVENTOR - 27/11/2020
serialNumber=S2833002E,CN=Sello de tiempo TS@ - @firma,OU=Secretaría General de Administración Digital,O=Secretaría de Estado de Función Pública,C=ES - 27/11/2020 13:13:55
EXPEDIENTE:: 2020CGEN-00001
Fecha: 21/05/2020
Hora: 00:00
Und. reg:REGISTRO GENERAL

económicos, ni se facilitan ayudas o subvenciones, como son las áreas de Asuntos Sociales, Educación, Cultura o Medio Ambiente, mientras que sí se hace un año tras otro **un gasto desorbitado en partidas muchísimo menos importantes como publicidad, propaganda, protocolo, festejos y Torrevisión**. Esta comparativa señala claramente una determinada intencionalidad política: **Priorizan el "venderse" bien** ante la opinión pública, el hacerse una continua autopropaganda, el derroche, **frente a mejorar la vida de las personas más necesitadas y vulnerables**, frente a apostar por **el futuro y la formación** de la población alhaurina **y el cuidado de los recursos naturales** de nuestro municipio.

Nuestro Grupo Municipal de AAT muestra por enésima vez su indignación por el escasísimo gasto en materia social, siendo prácticamente nulo en ayudas, becas y prestaciones, en las que, no sólo no se han agotado las pocas partidas que se habían presupuestados, sino que algunas han quedado incomprensiblemente desiertas o se han concedido en una cantidad insignificante. **En el apartado** referido a **ACCIÓN SOCIAL, de los ya de por sí escasos 905.214 €,** viendo los impagos de la alegación primera que demuestran las dificultades que atraviesan miles de familias alhaurinas**, se han quedado encima sin gastar 315.868 €, es decir, un 35%,** lo cual **no es comprensible, dada la gravísima situación que sufren muchísimos vecinos y vecinas.** Algunos ejemplos de la inacción del gobierno de Villanova son desgraciadamente muy significativos, casi todos ellos referidos a **ayudas para familias en riesgo de exclusión social**: ayudas para el pago de alquileres por procesos de desahucios, ayudas para alojamientos alternativos en centros, programas de prestación por compensación de renta, ayudas de emergencia social por razones humanas perentorias, ayudas con programas extraordinarios de Suministros de Mínimos Vitales y prestaciones de urgencia, prestaciones complementarias en Ayudas Económicas Familiares y un largo etcétera.

Hay otras áreas importantísimas como **EDUCACIÓN, CULTURA, MEDIO AMBIENTE o PARTICIPACIÓN CIUDADANA,** en las que el **gasto ha sido a nuestro entender muy escaso. En EDUCACIÓN 635.415€,** siendo prácticamente nulo el gasto en proyectos educativos, ayudas y becas a estudiantes, subvenciones a colectivos o a AMPAs de colegios e institutos, lo cual nos parece vergonzoso. Más bajo es aún el gasto en el área de **CULTURA, con 432.604 € invertidos.** Pero muchísimo peor es el caso del área de **MEDIO AMBIENTE**, en la que figuran increíblemente **tan sólo 95.209 € de gasto**, prueba evidente de la importancia que le da el PP alhaurino al cuidado de nuestro entorno, de los recursos naturales y del futuro del planeta; o en el área de **PARTICIPACIÓN CIUDADANA, con tan sólo 68.291 € de inversión.**

Sin embargo, y en contraposición, otras partidas evidentemente mucho menos importantes, diríamos que muchas de ellas superfluas y claramente prescindibles en estos tiempos de crisis, siguen subiendo en gastos año tras año. Son los casos de

CVE: 07E4000F08F700E0N5K4U2T1P4
URL Comprobación: https://sede.alhaurindelatorre.es/index.php?id=verificacion
FIRMANTE - FECHA
FRANCISCO JAVIER CARAVIAS CHAVES-CONCEJAL ADELANTE ALHAURIN - 22/09/2020
serialNumber=S2833002E,CN=Sello de tiempo TS@ - @firma,OU=Secretaría General de Administración Digital,O=Secretaría de Estado de Función Pública,C=ES - 22/09/2020 23:57:24
DOCUMENTO: 20200985335
Fecha: 22/09/2020
Hora: 23:57

CVE: 07E4000F08F800O2E8E3B5O4Z4
URL Comprobación: https://sede.alhaurindelatorre.es/index.php?id=verificacion
FIRMANTE - FECHA
AYUNTAMIENTO DE ALHAURÍN DE LA TORRE-AYTO. ALHAURIN DE LA TORRE - 23/09/2020
serialNumber=S2833002E,CN=Sello de tiempo TS@ - @firma,OU=Secretaría General de Administración Digital,O=Secretaría de Estado de Función Pública,C=ES - 23/09/2020 00:04:19
[-RR.DD.-] REGISTRO DE DOCUMENTOS ENTRADA GENERAL 2020 12415 - 23/09/2020 00:05
ENTRADA: 202012415
Fecha: 23/09/2020
Hora: 00:05
Und. reg:GENERAL

CVE: 07E4000F0ACD00P0X4Z7B9V7Q0
URL Comprobación: https://sede.alhaurindelatorre.es/index.php?id=verificacion
FIRMANTE - FECHA
AYUNTAMIENTO DE ALHAURÍN DE LA TORRE-AYTO. ALHAURIN DE LA TORRE - 28/09/2020
serialNumber=S2833002E,CN=Sello de tiempo TS@ - @firma,OU=Secretaría General de Administración Digital,O=Secretaría de Estado de Función Pública,C=ES - 28/09/2020 13:01:08
Diligencia:
EXPEDIENTE:: 2020CGEN-00001
Fecha: 21/05/2020
Hora: 00:00
Und. reg:REGISTRO GENERAL

CVE: 07E4000FEC1D00V0H9W8A5O7O2
URL Comprobación: https://sede.alhaurindelatorre.es/index.php?id=verificacion
FIRMANTE - FECHA
ROBERTO BUENO MORENO-INTERVENTOR - 27/11/2020
serialNumber=S2833002E,CN=Sello de tiempo TS@ - @firma,OU=Secretaría General de Administración Digital,O=Secretaría de Estado de Función Pública,C=ES - 27/11/2020 13:13:55
EXPEDIENTE:: 2020CGEN-00001
Fecha: 21/05/2020
Hora: 00:00
Und. reg:REGISTRO GENERAL

publicidad y propaganda, atenciones protocolarias, festejos y la televisión pública Torrevisión.

En concreto, el gasto **en el apartado de Publicidad y Propaganda ha alcanzado los 271.769€ (un 20% más que en 2018)**, inversión sólo y exclusivamente para el autobombo del Sr. Villanova, con una publicidad parcial y engañosa**.**

En FESTEJOS esta cantidad de gasto ha ascendido a unos desorbitados 775.834 €; en gastos de PROTOCOLO, un total de **154.572 €,** es decir **un 10% que en 2018;** y en la **televisión local, a través de la empresa privada Audiovisuales 2000**, **un gasto global** de **223.808€**.

Llevamos años denunciando esta ausencia de sensibilidad social del gobierno del Sr. Villanova, mientras que la situación se agrava cada vez más, **lo que nos parece absolutamente lamentable**. Para AAT, un gobierno municipal debería tener siempre como una de sus **máximas prioridades la de paliar las situaciones de riesgo de pobreza y ayudar a su población más vulnerable**, **sin dejar a nadie por el camino,** reduciendo las partidas más secundarias, y aumentando por el contrario el gasto social y las ayudas, en educación y cultura, y en el cuidado de nuestro medio ambiente.

ALEGACIÓN TERCERA:

EL GRUPO MUNICIPAL DE ADELANTE ALHAURÍN DE LA TORRE DENUNCIA LA CONSTANTE PRIVATIZACIÓN DE SERVICIOS MUNICIPALES.

Podemos comprobar que un año tras otro se sigue **en servicios municipales privatizados**, **alcanzando en** este año pasado de **2019 la cantidad de 6.529.077**, supone un incremento de **un 15,6 %,** incluyendo todos aquellos gastos en servicios municipales necesarios que han sido privatizados completamente o bien en su gestión, (que para el caso es lo mismo), aunque el equipo de gobierno del Partido Popular se empeñe en camuflarlo con eufemismos como "externalización de servicios" o "estudios y trabajos técnicos externos". Algunos de los servicios municipales más importantes que están completa o parcialmente privatizados son: el patronato de recaudación, la gestión de los servicios públicos de Atención Temprana, del Centro Ocupacional y Unidad de Día, de Gravemente Afectados, del estacionamiento, de las tres escuelas infantiles municipales, de los talleres y de la Escuela de Música, así como parte de los servicios de jardinería, limpieza de edificios municipales, actividades deportivas municipales y un largo etcétera.

El gasto en empresas como Ineprodes, CLEECE, Fontaco, Cespa y otras y, en especial en el servicio de recaudación sería mucho menor y con un mejor servicio para la ciudadanía si fuesen municipales, supondría un ahorro considerable y un servicio con mejor eficacia y condiciones laborales y retributivas más beneficiosas. **Al privatizar servicios,** que debieran ser enteramente públicos y con gestión municipal directa, no

CVE: 07E4000F08F700E0N5K4U2T1P4
URL Comprobación: https://sede.alhaurindelatorre.es/index.php?id=verificacion
FIRMANTE - FECHA
FRANCISCO JAVIER CARAVIAS CHAVES-CONCEJAL ADELANTE ALHAURIN - 22/09/2020
serialNumber=S2833002E,CN=Sello de tiempo TS@ - @firma,OU=Secretaría General de Administración Digital,O=Secretaría de Estado de Función Pública,C=ES - 22/09/2020 23:57:24
DOCUMENTO: 20200985335
Fecha: 22/09/2020
Hora: 23:57

CVE: 07E4000F08F800O2E8E3B5O4Z4
URL Comprobación: https://sede.alhaurindelatorre.es/index.php?id=verificacion
FIRMANTE - FECHA
AYUNTAMIENTO DE ALHAURÍN DE LA TORRE-AYTO. ALHAURIN DE LA TORRE - 23/09/2020
serialNumber=S2833002E,CN=Sello de tiempo TS@ - @firma,OU=Secretaría General de Administración Digital,O=Secretaría de Estado de Función Pública,C=ES - 23/09/2020 00:04:19
[-RR.DD.-] REGISTRO DE DOCUMENTOS ENTRADA GENERAL 2020 12415 - 23/09/2020 00:05
ENTRADA: 202012415
Fecha: 23/09/2020
Hora: 00:05
Und. reg:GENERAL

CVE: 07E4000F0ACD00P0X4Z7B9V7Q0
URL Comprobación: https://sede.alhaurindelatorre.es/index.php?id=verificacion
FIRMANTE - FECHA
AYUNTAMIENTO DE ALHAURÍN DE LA TORRE-AYTO. ALHAURIN DE LA TORRE - 28/09/2020
serialNumber=S2833002E,CN=Sello de tiempo TS@ - @firma,OU=Secretaría General de Administración Digital,O=Secretaría de Estado de Función Pública,C=ES - 28/09/2020 13:01:08
Diligencia:
EXPEDIENTE:: 2020CGEN-00001
Fecha: 21/05/2020
Hora: 00:00
Und. reg:REGISTRO GENERAL

CVE: 07E4000FEC1D00V0H9W8A5O7O2
URL Comprobación: https://sede.alhaurindelatorre.es/index.php?id=verificacion
FIRMANTE - FECHA
ROBERTO BUENO MORENO-INTERVENTOR - 27/11/2020
serialNumber=S2833002E,CN=Sello de tiempo TS@ - @firma,OU=Secretaría General de Administración Digital,O=Secretaría de Estado de Función Pública,C=ES - 27/11/2020 13:13:55
EXPEDIENTE:: 2020CGEN-00001
Fecha: 21/05/2020
Hora: 00:00
Und. reg:REGISTRO GENERAL

sólo **se empeora la calidad de los mismos**, sino que **se deterioran muchísimo las condiciones laborales y retributivas** de todas aquellas personas que son contratadas por empresas privadas, en vez de por el propio ayuntamiento.

La mayoría de estos servicios que se privatizan se podrían realizar con trabajadores municipales, perfectamente capacitados para ello, si se tuviera **la voluntad política de aumentar la contratación pública de personal**, claramente deficitaria desde hace muchos años en nuestro consistorio, lo que supone un enorme problema para este ayuntamiento y para el servicio que se le presta al conjunto de la ciudadanía.

ALEGACIÓN CUARTA:

SE VUELVE A DEMOSTRAR QUE LOS PRESUPUESTOS QUE ELABORA EL PP DE VILLANOVA SON PAPEL MOJADO: EN 2019 LAS MODIFICACIONES DE LOS MISMOS ALCANZARON UN ASOMBROSO 60 % DEL TOTAL.

Las modificaciones de crédito abarcan todos aquellos cambios realizados sobre el crédito inicial, debidos a diferentes motivos; unas pueden ser debidas a necesidades sobrevenidas y no previstas y otras por créditos insuficientes, así como por subvenciones recibidas. El problema viene cuando un gobierno abusa tan indiscriminadamente de estas modificaciones, convirtiendo los presupuestos municipales en auténtico "papel mojado", unos presupuestos ficticios que se cambian sin ningún pudor, eliminando o sustituyendo unas partidas por otras que aparecen súbitamente de la nada, mediante pagos y proyectos que no figuraban en ninguna previsión anterior, lo cual demuestra cuanto menos una continua improvisación y una total falta de planificación.

Desde el Grupo Municipal de Adelante Alhaurín de la Torre mostramos una vez más nuestra perplejidad por **el engaño que se le hace un año tras otro a la ciudadanía alhaurina, al modificarse lo presupuestado** para el año 2019, (presupuesto que ha de ser un contrato firmado seriamente con la población), **en casi dos tercios**, y denunciamos públicamente que el gobierno del PP del Sr. Villanova se burla literalmente de toda la población de forma sistemática, año tras año, en relación a los presupuestos que aprueban y a la verdadera ejecución de los mismos.

Para Adelante Alhaurín de la Torre esta práctica continuada supone un falta de respeto hacia la población de nuestro municipio, además de una falta total de cumplimiento del compromiso adquirido con la ciudadanía y una falta absoluta de credibilidad y de transparencia.

Alhaurín de la Torre, a 22 de septiembre de 2020.

CVE: 07E4000F08F700E0N5K4U2T1P4
URL Comprobación: https://sede.alhaurindelatorre.es/index.php?id=verificacion
FIRMANTE - FECHA
FRANCISCO JAVIER CARAVIAS CHAVES-CONCEJAL ADELANTE ALHAURIN - 22/09/2020
serialNumber=S2833002E,CN=Sello de tiempo TS@ - @firma,OU=Secretaría General de Administración Digital,O=Secretaría de Estado de Función Pública,C=ES - 22/09/2020 23:57:24
DOCUMENTO: 20200985335
Fecha: 22/09/2020
Hora: 23:57

CVE: 07E4000F08F800O2E8E3B5O4Z4
URL Comprobación: https://sede.alhaurindelatorre.es/index.php?id=verificacion
FIRMANTE - FECHA
AYUNTAMIENTO DE ALHAURÍN DE LA TORRE-AYTO. ALHAURIN DE LA TORRE - 23/09/2020
serialNumber=S2833002E,CN=Sello de tiempo TS@ - @firma,OU=Secretaría General de Administración Digital,O=Secretaría de Estado de Función Pública,C=ES - 23/09/2020 00:04:19
[-RR.DD.-] REGISTRO DE DOCUMENTOS ENTRADA GENERAL 2020 12415 - 23/09/2020 00:05
ENTRADA: 202012415
Fecha: 23/09/2020
Hora: 00:05
Und. reg:GENERAL

CVE: 07E4000F0ACD00P0X4Z7B9V7Q0
URL Comprobación: https://sede.alhaurindelatorre.es/index.php?id=verificacion
FIRMANTE - FECHA
AYUNTAMIENTO DE ALHAURÍN DE LA TORRE-AYTO. ALHAURIN DE LA TORRE - 28/09/2020
serialNumber=S2833002E,CN=Sello de tiempo TS@ - @firma,OU=Secretaría General de Administración Digital,O=Secretaría de Estado de Función Pública,C=ES - 28/09/2020 13:01:08
Diligencia:
EXPEDIENTE:: 2020CGEN-00001
Fecha: 21/05/2020
Hora: 00:00
Und. reg:REGISTRO GENERAL

CVE: 07E4000FEC1D00V0H9W8A5O7O2
URL Comprobación: https://sede.alhaurindelatorre.es/index.php?id=verificacion
FIRMANTE - FECHA
ROBERTO BUENO MORENO-INTERVENTOR - 27/11/2020
serialNumber=S2833002E,CN=Sello de tiempo TS@ - @firma,OU=Secretaría General de Administración Digital,O=Secretaría de Estado de Función Pública,C=ES - 27/11/2020 13:13:55
EXPEDIENTE:: 2020CGEN-00001
Fecha: 21/05/2020
Hora: 00:00
Und. reg:REGISTRO GENERAL

Análisis de las alegaciones efectuadas al informe de control financiero provisional de fecha 24/07/2020.

F-1619-2020

como antecedentes de hecho, Vistas las alegaciones efectuadas al informe anual de control financiero F-1008-2020, correspondiente al ejercicio 2019, se emiten las siguientes respuestas a aquellas, las cuales vienen a modificar en su caso o no el informe provisional , todo ello de conformidad con la legislación aplicable al control financiero,

Así como legislación aplicable al asunto, destacar el artículo 213 del TRLRHL , rdl 2/204 de 5 de marzo, el artículo 29.4 del RD 424/2017 de 28 de Abril , así como las Resoluciones del 30 de julio de 2015 de la IGAE relativas a las instrucciones del ejercicio de control financiero permanente y auditoria pública,

Se emiten las siguientes conclusiones:

cuadro estadístico de Alegaciones.

Alegaciones	Admitidas	Parcialmente admitidas	No admitidas	No Admitidas por aceptación del hecho.	Se incluirá en el control financiero de 2020 por ser ámbito también de ese ejercicio.
Alegación nº1 Secretaría	x				
Alegación nº2 polideportivo			X		
Alegación nº3 tesoreria				X	
Alegación nº4 caminos C. menor			X		
Alegación nº5 emergencia dana			X		
Alegación n.º6 Obras Ullastres			X		x
Alegación n.º 7 Aguas			X		
Alegación n.º 8 cemosa y plaza escalonada			x		x
Alegación n.º 9 FORMACIÓN Y EMPLEO			X		
Alegación nº10 torrevisión			X		
Alegación n.º 11 Alcaldía			X		
Alegación n.º 11 Alcaldia, multa de trafico	x				
ALEGACIÓN N.º 12 FIESTAS			x		

CVE: 07E4000FFF0900D0Z7K0W7K6V2
URL Comprobación:
https://sede.alhaurindelatorre.es/
index.php?id=verificacion

FIRMANTE - FECHA
ROBERTO BUENO MORENO-INTERVENTOR - 02/12/2020
serialNumber=S2833002E,CN=Sello de tiempo TS@ - @firma,OU=Secretaría General de Administración Digital,O=Secretaría de Estado de Función Pública,C=ES - 02/12/2020 13:13:18

EXPEDIENTE:: 2020CGEN-00001
Fecha: 21/05/2020
Hora: 00:00
Und. reg:REGISTRO GENERAL

Alegación n.º 13 deportes			x		
Alegacion n.º 14 urbanismo (JFOA)			X		
Alegación n.º 15 protección civil.			x		
Alegación n.º 16 sedes sociales		x			
ALEGACIÓN N.º 17 Comunicación			x		
Alegación n.º 18 servicio eléctrico.			x		
Alegación n.º 19 Abogado			x		
Alegación n.º 19 Abogado exp 8/2010	x				
Alegación n.º 20 personal			x		
Alegación n.º 20 personal promoción interna			x		x
Alegación n.º 20 personal cara 18 verano		x			x
Alegación n.º 20 personal cara 18 consolidación.			x		x
Alegación n.º 21 encargado de parque movil			x		

Alegación n.º 1 informada por Secretaría de este Ayuntamiento al Punto Tercero. 8 del informe provisional de control financiero. ALEGACIÓN ADMITIDA.

TRATAMIENTO DE LA ALEGACIÓN

Entendemos que la misma ha sido respondida adecuadamente puesto que indica la Sr Secretaria que aunque en sus conclusiones informaba el pliego de clausulas Administrativas, el informe hacia referencia a todo el expediente , hasta ese momento, por alusión al punto 3 de sus informes. Cuando detecta esta problemática modifica la conclusión del informe indicando que " el informe es favorable respecto a la legalidad del PCAP y respecto al resto de documentación que hasta la fecha obra en el expediente". Entendemos que afirma que antes también estaba informando el expediente completo aunque su conclusión fuese solo con respecto al PCAP. Entendemos que con su informe de alegación acredita que estaba informando todo el expediente incluso aunque solo hiciera referencia al PCAP. Si es asi podemos aceptar la alegación. Se tiene constancia de que a lo largo del año ha variado el texto de los informes.

ALEGACIÓN N.º 2. informada por agente externo al Ayuntamiento , concretamente Fundación las Canteras de Alhaurin, relativa al punto tercero, numero 10. ALEGACIÓN NO ADMITIDA.

CVE: 07E4000FFF0900D0Z7K0W7K6V2
URL Comprobación:
https://sede.alhaurindelatorre.es/
index.php?id=verificacion

FIRMANTE - FECHA
ROBERTO BUENO MORENO-INTERVENTOR - 02/12/2020
serialNumber=S2833002E,CN=Sello de tiempo TS@ - @firma,OU=Secretaría General de Administración Digital,O=Secretaría de Estado de Función Pública,C=ES - 02/12/2020 13:13:18

EXPEDIENTE:: 2020CGEN-00001
Fecha: 21/05/2020
Hora: 00:00
Und. reg:REGISTRO GENERAL

Alega ahora impedimentos legales para la construcción del polideportivo basados en el acuerdo marco de fecha 2006 y financieros en los estatutos , . No acredita en su escrito la imposibilidad legal de su construcción durante tanto tiempo (tiene licencia, firma un convenio en 2018...) y con respecto a la financiación los estatutos se refieren a aspectos sociales y culturales, no deportivos, se trata de un poli**deportivo**, cuyo fin principal es el deporte (sin duda podrá ser utilizado para otros fines también). Por tanto se mantiene lo informado. Resaltar que sin embargo existe con fecha 15 de junio de 2018 un convenio entre el Ayuntamiento y la Fundación,de construcción de un polideportivo (expediente 2019 AGEN-00023) que contradice lo alegado (si se suscribe es porque no hay impedimentos "legales"). con respecto a los importes y derechos que se quieren ceder al Ayuntamiento , si se acreditara de que cubren todos los costes de construcción de un polideportivo se podría justificar su incumplimiento, aunque no existe a dia de hoy ese informe.

Se mantiene la redacción del informe provisional.

ALEGACIÓN N.º 3. Informada por el Tesorero Municipal , concretamente al PUNTO TERCERO , apartado 14. ALEGACIÓN NO ADMITIDA POR ACEPTACIÓN DEL HECHO.

Se constata por el Tesorero la existencia de numerosos Derechos reconocidos los cuales son muy antiguos, y que por lo tanto hay que analizar para depurarlos, prescibirlos , etc. destaca que son funciones delegadas al Patronato de recaudación de la Diputación de la Provincia de Málaga , y destaca informes anteriores en los que se cita la " carencia de medios" . . Destaca que procede sanear estos saldos . Se mantiene la redacción del informe provisional. Destacar que el tesorero actual se ha incorporado hace poco y esta estudiando el asunto de estos derechos en la tesorería los cuales no han podido ser tratados previamente por el ya que se incorpora recientemente en comisión de servicios, al Ayuntamiento de Alhaurin de la Torre.

ALEGACIÓN N.º 4. informada por el departamento de Urbanismo, concretamente al PUNTO SEGUNDO. Apartado 8. punto 4. ALEGACIÓN ADMITIDA PARCIALMENTE.

Se acepta el argumento de que hay casos en los que si no es por el aviso de los vecinos hay actuaciones que nunca se llevarían a cabo, de todos es conocido que muchos ayuntamientos ponen un servicio de llamadas para averias incluso. Pero calles enteras y caminos completos no podemos aceptarlos como averias salvo otra mejor fundamentación. Dichos contratos menores (son 16 y suman 564.742,21 €) se encuentran agrupados temporalmente en una fecha concreta y no dilatados en el tiempo , a partir de una fecha ya reducen su cuantía drásticamente . Especialmente han incidido en esta cuestión los informes del Tribunal de cuentas n.º 1049/2014 y 1151/2016 que consideran que puede existir fraccionamiento ilícito en los siguientes casos: a) contratos con el mismo objeto o muy similar o complementario, adjudicados en fechas próximas , que den cobertura a una misma necesidad pública, aunque no se realicen en la misma ubicación. Los organos de control externo y consultivos son reiterativos en limitar la utilización de los contratos menores solo para satisfacer necesidades puntuales y esporádicas, concretas y perfectamente definidas y **urgentes** . A sensu contrario no pueden utilizarse contratos menores para atender necesidades periódicas y previsibles (Informe del tribunal de cuentas 1151/2016 e 27 de abril).

Sin embargo no realiza una fundamentación de la urgencia en el expediente, se echa en falta , ni en la alegación, de que cada actuación sea una " unidad funcional y económicamente independiente uno de otro" a fin de aprobar 16 contratos menores separados o independientes, ni acredita una urgencia tal , que no se pueda acudir a otros procedimientos de la LCSP tales como simplificados sumarios que dan cobertura a los principios de la libre concurrencia y a condiciones mas ventajosas , de forma mas amplia, desde el momento en que son comunicados y por tanto entrar en el ámbito de la planificación (art. 28.4 lcsp) . Esta argumentación no aparece, en el expediente fiscalizado.

Con respecto a Torrealqueria se mantiene el texto del informe f-1008-2020. Ademas reiterando no cumple los demás items del contrato menor (imposibilidad de planificar sobre todo, no se acredita su urgencia tal como para acudir al contrato menor, entre otros posibles items)

CVE: 07E4000FFF0900D0Z7K0W7K6V2
URL Comprobación:
https://sede.alhaurindelatorre.es/
index.php?id=verificacion

FIRMANTE - FECHA
ROBERTO BUENO MORENO-INTERVENTOR - 02/12/2020
serialNumber=S2833002E,CN=Sello de tiempo TS@ - @firma,OU=Secretaría General de Administración Digital,O=Secretaría de Estado de Función Pública,C=ES - 02/12/2020 13:13:18

EXPEDIENTE:: 2020CGEN-00001
Fecha: 21/05/2020
Hora: 00:00
Und. reg:REGISTRO GENERAL

ALEGACIÓN N.º 5 . informada por el departamento de urbanismo, concretamente al PUNTO TERCERO. Punto 19 relativas a la falta de motivación de las obras de emergencia provocadas por una Dana. ALEGACIÓN DESESTIMADA.

De conformidad con el artículo 120 de la LCSP y mas aclaratoria " resolución del tribunal administrativos de recursos contractuales 102/2017, recurso 1217/2016" se solicitó aclaración sobre la motivación de declarar de emergencia ciertas obras, en el sentido de aclarar " cual es el grave peligro a las personas que se solventa mediante las obras contratadas directamente y de emergencia sin tramitación alguna" . Solo se hizo una descripción de las actuaciones realizadas y así se reitera en la alegación . No explica la gravedad que se trata de solventar con las obras, cual es el daño irremediable, cierto y en su exacta cuantificación , que se evita a las personas , y que provocan que no se pueda actuar de otra forma menos restrictiva a los principios de la contratación, como puede ser un procedimiento urgente. (un simplificado abreviado por ejemplo) Entendemos que no está motivada aun , podría añadirse al expediente, si lo que ocurre es una confusión en cuanto a lo que se pide.

Reiteramos que el Ayuntamiento de Alhaurin de la Torre acude muy regularmente a las obras de emergencia, siendo esta una figura " excepcional " y el acudir constantemente a la misma rompe esa excepcionalidad. Lo cual va en contra de la legislación y normativa que la regula.

ALEGACIÓN N.º 6 informada por el departamento de urbanismo, concretamente al PUNTO TERCERO punto 23, relativa a la falta de motivación de unas obras y ejecución de un aval por incumplimiento de actuaciones de una contratista. ALEGACIÓN DESESTIMADA.

De conformidad con el artículo 120 de la LCSP y mas aclaratoria " resolución del tribunal administrativos de recursos contractuales 102/2017, recurso 1217/2016" se solicitó aclaración sobre la motivación de declarar de emergencia ciertas obras, en el sentido de aclarar " cual es el grave peligro a las personas que se solventa mediante las obras contratadas directamente y de emergencia sin tramitación alguna" . Solo se hizo una descripción de las actuaciones realizadas y así se reitera en la alegación . No explica la gravedad que se trata de solventar con las obras, cual es el daño irremediable, cierto y en su exacta cuantificación , que se evita a las personas , y que provocan que no se pueda actuar de otra forma menos restrictiva a los principios de la contratación, como puede ser un procedimiento urgente. Si se ha producido un avance significativo en la motivación de esta alegación tal y como es la siguiente manifestación que se reproduce en su integridad:

"Toda obra de rotura debe ser objeto de reparación pero especialmente más en esta ocasión porque las viviendas vecinas, tuvieron que ser objeto en el pasado de unas obras de reparación de su ***cimentación.****"*

Aunque sigue sin aclararlo . Entendemos que no está motivada aun , podría añadirse al expediente, si lo que ocurre es una confusión en cuanto a lo que se pide. No se determina un daño inminente de riesgo para las personas tal como para no hacer una contratación de urgencia (y no de emergencia.).

Reiteramos que el Ayuntamiento de Alhaurin de la Torre acude muy regularmente a las obras de emergencia, siendo esta una figura " excepcional " y el acudir constantemente a la misma rompe esa excepcionalidad. Lo cual va en contra de la legislación y normativa que la regula.

Como se trata de un ingreso en cuanto a la posibilidad de ejecución de un aval , se incluirá en futuros informe de control financiero, **abriendo la puerta a futuras aclaraciones del expediente.**

ALEGACIÓN N.º 7 informada por el Departamento municipal de Aguas, concretamente a varios puntos encuadrados dentro del apartado Segundo , relativas al contrato menor.
apartado primero P.J.J.A. Alegación desestimada, el importe de la contratación menor en 2019 supera el limite del contrato menor , concretamente 18.420,33 €, (de los 38272,80 la contratación menor supone 18420,33) lo cual es reiterativo año a año, es decir se acude al al contrato menor para paliar esta necesidad, por lo que puede planificarse (art. 28,4 lcsp) y así se reconoce con el inicio del expediente que menciona (2020 CONT00053), no se modifica el texto del informe F-1008-2020, resulta como se ha indicado una contratación muy arriesgada, por no incluir salvaguardas para el Ayuntamiento a fin de evitar una declaración de indefinido no fijo (en las licitaciones si se pone en los PCAP por parte de la asesoría

CVE: 07E4000FFF0900D0Z7K0W7K6V2
URL Comprobación:
https://sede.alhaurindelatorre.es/
index.php?id=verificacion

FIRMANTE - FECHA
ROBERTO BUENO MORENO-INTERVENTOR - 02/12/2020
serialNumber=S2833002E,CN=Sello de tiempo TS@ - @firma,OU=Secretaría General de Administración Digital,O=Secretaría de Estado de Función Pública,C=ES - 02/12/2020 13:13:18

EXPEDIENTE:: 2020CGEN-00001
Fecha: 21/05/2020
Hora: 00:00
Und. reg:REGISTRO GENERAL

juridica aspecto que no ocurre en los contratos menores que aquí se tramitan) , aparte de no acudir a una licitación como indica la LCSP (incumplida) .
-**apartado segundo**. Alegación desestimada, se pone de manifiesto que efectivamente en enero de 2019 ya deja de tener vigencia el contrato vigente 7/2014. La alegación no modifica el texto del informe
-**apartado tercero**.
Punto 2. TABOSA alegación desestimada por aceptación del hecho.
Punto 3. FONTACOalegación desestimada por aceptación del hecho. (el contrato termino en enero de 2019)
Punto 4. SUSANFO. Alegación desestimada. Habiendo revisado el importe esta correcto, a Susanfo se le han realizado contratos menores por esa cuantía realizada por distintos departamentos, no solo el de aguas,, pero supera el contrato menor y pudo planificarse esa necesidad incumpliendo el art. 28.4 LCSP.
Punto 5 GARRAN. Alegación desestimada. No justifica el que se trate de unidades funcional y económicamente independientes. Tal y como establecen muchos informes de Tribunales de cuentas , no acredita que no pudiera celebrarse una licitación (aunque sea por lotes, simplificados, simplificados sumarios ...) con la que dar concurrencia y posibilidad de obtención de unos precios mas ajustados a la baja para abarcar la totalidad de los contratos menores celebrados, aunque individualmente no se superen los límites si lo hacen agregados, satisfacen la misma necesidad y todos celebrados en 2019. No se justifica su imposibilidad de planificación (uno de los items a verificar en el contrato menor ya no se cumple) no se cambia el texto del informe F-1008-2020. Se desestima.
Punto 6. TOMAS Y JOAQUIN. Alegación desestimada. Aunque el servicio de aguas no haya excedido en sus contrataciones tramitadas el contrato menor, si lo hace el Ayuntamiento, en este caso el servicio de parque movil suma y supera incluso por si solo el contrato menor para 2019 y es una necesidad que se repite año tras año, previsible y planificable, luego se puede licitar , dando cumplimiento a la LCSP. No se cambia el texto del informe. El contrato menor tiene unos items que se deben cumplir todos para ser correcto. Imposibilidad de planificación e imposibilidad de poder acudir a procedimientos urgentes, no reiterativo año tras año, cualitativamente diferentes enlaza con sus cuantias maximas
Punto 7 VICENCAR. Alegación desestimada, Aunque el servicio de aguas no haya excedido en sus contrataciones tramitadas el contrato menor, si lo hace el Ayuntamiento, en este caso el servicio de parque movil suma y supera incluso por si solo el contrato menor para 2019 y es una necesidad que se repite año tras año, previsible y planificable, luego se puede licitar , dando cumplimiento a la LCSP. No se cambia el texto del informeç
Punto 8 ESCOBAR. Alegación desestimada. Aunque el servicio de aguas no haya excedido en sus contrataciones tramitadas el contrato menor, si lo hace el Ayuntamiento, en este caso el servicio de parque movil suma y supera incluso por si solo el contrato menor para 2019 y es una necesidad que se repite año tras año, previsible y planificable, luego se puede licitar , dando cumplimiento a la LCSP. No se cambia el texto del informe.

El contrato menor es valido cuando se dan una serie de items en el , tales como que se han pedido tres presupuestos (forma de motivar que no se trata de una decisión arbitraria),que no se ha podido planificar y era urgente, no supera los limites por objeto, no es repetitivo, entre otros. Es necesario que se de una urgencia tal y imprevisibilidad tal que se acredite claramente que no se puede acudir a abiertos simplificados abreviados u otras figuras afines de la LCSP.No se acredita en este caso.

-**apartado cuarto**.

Con respecto a la fiscalización que realiza intervención es en global independientemente de que área o concejalía la realiza, solo existe un órgano de contratación por ejemplo (de todas formas esta alegación basada en la unidad funcional y económicamente independiente es muy interpretable pero por si sola no basta para acreditar la correcta utilización del contrato menor ya que se deben de dar una serie de items , tales como imposibilidad de planificación, tres presupuestos , no repetitivos año tras año,limites por objeto contractual, urgencia tal que no se puede esperar a la tramitación de un simplificado abreviado etc.)
Con respecto a una propuesta hecha un año pero que la factura llega y se paga al siguiente que donde se computa actua el principio de anualidad, y estimamos que existe la posibilidad de contratos menores plurianuales, aunque según ciertos articulos jurisprudenciales hay que imputar todo el contrato menor al año en el que se adjudica No se puede solicitar un AD en diciembre, no prestar el objeto ese año, para que traspase y luego que se preste el servicio al año siguiente ya que incumple el principio de anualidad, el servicio debe prestarse en el año en que el crédito es presupuestado, para la ejecución del año siguiente debe hacerse con cargo a créditos del año siguiente . Lo contrario provoca su remisión a un expediente de reconocimiento extrajudicial de créditos.
Se destaca que el incumplimiento del contrato menor no solo es superar el límite anual , sino su reiteración y por lo lo tanto su no inclusión en el plan anual de contratación, ya que es planificable repetitivo y previsible no supone algo sobrevenido y con carácter de úrgencia que no pudo planificarse, hay alternativas ágiles en la LCSP tales como simplificados sumarios, simplificados, centrales de compras, etc...

CVE: 07E4000FFF0900D0Z7K0W7K6V2
URL Comprobación:
https://sede.alhaurindelatorre.es/
index.php?id=verificacion
FIRMANTE - FECHA
ROBERTO BUENO MORENO-INTERVENTOR - 02/12/2020
serialNumber=S2833002E,CN=Sello de tiempo TS@ - @firma,OU=Secretaría General de Administración Digital,O=Secretaría de Estado de Función Pública,C=ES - 02/12/2020 13:13:18
EXPEDIENTE:: 2020CGEN-00001
Fecha: 21/05/2020
Hora: 00:00
Und. reg:REGISTRO GENERAL

apartado quinto. Alegación desestimada, se ha comunicado siempre al órgano que aprueba la obligación y con posterioridad al organo que ha delegado esa posibilidad. Entendiendo que el órgano que aprueba la propuesta puede rechazar la propuesta de gasto, con lo que la nota de pedido no saldría del Ayuntamiento. Por lo que como dice en la alegación el coordinador del servicio de aguas no ha tenido conocimiento diario de este informe directamente del interventor. No se modifica el texto del informe.
-**aparado sexto**. Alegación desestimada. No modifica el texto del informe.

ALEGACIÓN N.º 8. Informada por el departamento de urbanismo, concretamente al PUNTO TERCERO, apartado 19 relativo a la contratación menor de CEMOSA y a las obras de emergencia de la plaza escalonada.

Con respecto a este expediente se quiere poner de manifiesto que la regulación de las actuaciones de emergencia se completan por algunas resoluciones del Tribunal Administrativo Central de recursos contractuales, entre ellos el 102/2017 (recurso 1217/2016) en su texto encontramos la siguiente referencia:

" *solo se puede acudir al procedimiento de emergencia cuando la causa no sea imputable al propio órgano de contratación"*

Seguimos sin entender el origen de lo que provoca la emergencia. En este caso no ha habido un acontecimiento catastrófico previo tal como un terremoto, un accidente, unas lluvias torrenciales, o algo por el estilo, que hayan dañado la ladera, la ladera en términos geológicos lleva ahí mucho tiempo y nunca se ha derrumbado ni ha habido riesgo alguno conocido hasta que se ha producido la actuación del Ayuntamiento. Desde nuestro punto de vista, el riesgo de tocar la ladera por lo tanto no se ha evaluado correctamente o no se han tomado todas las máximas precauciones que en este caso particular con unas casas al filo de una ladera habría que tomar , aparte si añadimos que CEMOSA tiene una clausula estableciendo que sus estudios son una estimación que pueden no coincidir con las verdaderas del terreno y la empresa geotécnica esta contratada creemos con un contrato menor (sin acreditar su falta de planificación, o los tres presupuestos que permitan rechazar una contratación arbitraria,) hacen que nos surgan dudas que aun no están aclaradas para mi. Por otro lado, secundariamente, la apreciación de la emergencia tambien se basa en el informe de la misma entidad, (otra vez creemos que ha utilizado el contrato menor esta vez mas reciente , sin cumplir los items del mismo tales como los tres presupuestos que acreditan la no arbitrariedad de elegir a una empresa sobre otras, etc...) , por lo que basar que hay que actuar de emergencia por su informe también nos suscita muchas dudas. ya que alternativamente a la emergencia está con prioridad la tramitación de urgencia. tambien se basa el órgano de contratación en el informe de Cemosa, que suponemos tendrá la misma clausula (de que son unas estimaciones) y basar en eso la emergencia no lo vemos adecuado ya que no es seguro al 100 % y vemos que hay probabilidad de fallo tan solo ver el primero de los informes de cemosa. . . Por supuesto no se dice que se haya actuado con dolo o culpa hacia alguien pero este expediente no se origina por un acontecimiento catastrófico ageno a una actuación previa de la administración, esta se produce (o se presume) por la actuación de la administración.

Este expediente se va a intentar dejar abierto ya que se va a tratar de incluir en el informe próximo de control financiero para el ejercicio 2020 En ese momento se podria seguir con aclaraciones si se estima conveniente por el departamento tramitador **dejando la puerta abierta a justificar mejor el expediente en el próximo informe de control financiero de 2020.**

Seguimos afirmando que la utilizacion del contrato menor de forma irregular en este expediente nos genera dudas que aun no se han solventado, por lo que no podemos aceptar la alegación y mantenemos lo informado.

ALEGACIÓN N.º 9 Informada por Formación y Empleo. Alegación desestimada.

CVE: 07E4000FFF0900D0Z7K0W7K6V2
URL Comprobación:
https://sede.alhaurindelatorre.es/
index.php?id=verificacion

FIRMANTE - FECHA
ROBERTO BUENO MORENO-INTERVENTOR - 02/12/2020
serialNumber=S2833002E,CN=Sello de tiempo TS@ - @firma,OU=Secretaría General de Administración Digital,O=Secretaría de Estado de Función Pública,C=ES - 02/12/2020 13:13:18

EXPEDIENTE:: 2020CGEN-00001
Fecha: 21/05/2020
Hora: 00:00
Und. reg:REGISTRO GENERAL

Primera.en primer lugar destacar que el organo que concede la subvención establece que el Ayuntamiento seleccionará a los candidatos que le remita el SAE, pero no dice que sistema debe elegir el Ayuntamiento de los que enumera el artículo 61 apartado 7 del EBEP (aunque su remisión es al personal laboral fijo).

Cuestionamiento de la selección de candidatos por el SAE. Es cosa de la junta de Andalucia la justificación legal de acudir a la selección de candidatos por medio del Servicio Andaluz de empleo.solo a titulo informativo a mi entender acudir al SAE no garantiza los principios constitucionales de acceso al empleo público, los cuales son de los mas estrictos, pero como se ha indicado no es objeto de mi fiscalizacion lo que hacen otras administraciones, solo aquella en la que presto servicios.

Por otro lado la parte que realiza el Ayuntamiento una vez recibidos los candidatos debe ser lo mas acorde a garantizar los principios constitucionales de acceso al empleo público Documentando la decisión final bajo criterios lo mas objetivos posibles y con la posibilidad de revisión por los candidatos rechazados de todos y cada uno de las fases, todo ello por la posiblidad de contrarrestar impugnaciones de los candidatos. La forma de selección posterior una vez llevada a cabo una preselección del SAE (de la que hemos dicho algo) es realizada por el ayuntamiento de la forma que este ultimo considere ya que las resoluciones dejan abierto esto último a decisión municipal , optando esta Entidad local por la entrevista únicamente, la realización de entrevistas tal y como se ha realizado en este ejercicio no cumple con los requisitos estrictos que debe tener, a este tenor se debe citar que solo es adecuada en las condiciones relatadas en la sentencia de la Sala contencioso administrativa del tribunal supremo de 14 de octubre de 2020 rec 1342/2018, aquí se aclara que la utilización de la entrevista como elemento esencial en un proceso selectivo (lo hace respecto a un concurso oposición incluso donde hay mas criterios de selección) es poco coherente, pero descendiendo mas aun "*la ausencia de parámetros y criterios preestablecidos conque hubiera desarrollarse la entrevista-ni tan siquiera se establece su duración-,ni los criterios de puntuación , desnaturaliza por completo el proceso selectivo, que carece de una prueba que pueda cumplir la finalidad de valorar la adecuación de los conocimeinetos y capacidades de los aspirantes" .* Asi para el caso concreto que nos ocupa, para alguno de los casos que se informan vemos como hay aprobados unos criterios de selección previos, tales como :

-EXPERIENCIA
- a) titulación
- b) Experiencia en el puesto ofertado
- c) Experiencia en el trabajo directo con usuarios, clientes.

-ENTREVISTA POR COMPETENCIAS PROFESIONALES ACORDES CON EL PUESTO
- a) Conocimientos sobre el puesto
- b) Competencia para trabajo en equipo
- c) Competencia en habilidades de comunicación
- d) Actitud y motivación hacia la entrevista
- e) Objetivos profesionales relacionados con el puesto ofertado
- f) habilidades de ofimatica
- g) capacidad de gestión

Dudas que planteamos : ¿ se ha comunicado a los candidatos del SAE dichos criterios previamente a la entrevista? ¿ donde están previamente aprobados los criterios por los cuales se valoran dichos aspectos ? ¿ como se valoran los relativos a las competencia profesionales? ¿ como se puntua el trabajo en equipo, la competencia en las habilidades de comunicación? ¿ la motivación hacia la entrevista? ¿Y las Habilidades de ofimatica ?(¿se le hace una prueba de ofimatica?) ¿y la capacidad de gestión? . Son criterios a mi juicio subjetivos los que hacen que se rechace a una persona sobre otra, por lo que salvo otra fundamentación , no aceptamos la alegación.

Con respecto a la contratación laboral no se cumple con la previa presentación a la intervención de la propuesta de contratación, tal y como establece el acuerdo de consejo de ministros de 2008 relativo a la fiscalización previa limitada, es un mandato legal que aquí no se cumple, me encuentro luego las contraciones realizadas a fin de mes.

SEGUNDA. No es la primera vez que una convocatoria de empleo instrumentalizada através de subvenciones de otras administraciones y cuyos beneficiarios son los Ayuntamientos causan via judicial

CVE: 07E4000FFF0900D0Z7K0W7K6V2
URL Comprobación:
https://sede.alhaurindelatorre.es/
index.php?id=verificacion

FIRMANTE - FECHA
ROBERTO BUENO MORENO-INTERVENTOR - 02/12/2020
serialNumber=S2833002E,CN=Sello de tiempo TS@ - @firma,OU=Secretaría General de Administración Digital,O=Secretaría de Estado de Función Pública,C=ES - 02/12/2020 13:13:18

EXPEDIENTE:: 2020CGEN-00001
Fecha: 21/05/2020
Hora: 00:00
Und. reg:REGISTRO GENERAL

indefinidos no fijos , por ejemplo la concatenación de varias subvenciones en el mismo trabajador que incluso accede tal y como se exige, al puesto. Lo cual tiene el efecto de acceder a las plantillas de los ayuntamientos sin enfrentarse a unas pruebas en igualdad de condiciones frente a otras personas. Por lo que el Ayuntamiento para no incumplir los principios constitucionales al empleo público debe salvaguardarse lo máximo posible, ya sea con claúsulas en los contratos, en los procesos, solicitudes de inclusión de clausulas al órgano concedente etc.. que hagan que no se pueda acceder a puestos en la Administración de forma contraria a los principios constitucionales de acceso al empleo público por ninguna via que no sea esta. Esto sucede con los candidatos remitidos por el SAE que en algunos programas siempre coinciden, por lo que esto en virtud de la LCSP es muy arriesgado.

En mi opinión debe cambiarse el sistema , no comprendemos porque no se realiza un tipo test rapido, por ejemplo.

Se desestima la alegación y se mantiene el texto.

ALEGACIÓN N.º 10 TORREVISIÓN.

A Torrevisión se le han venido realizando aportaciones por diversos conceptos prácticamente todos los años,con constancia en esta intervención desde 2012 y no consta el cumplimiento de la base 53 de ejecución del presupuesto o no lo hace completamente, por lo que Torrevisión debe presentar toda la información requerida a la mayor brevedad, correspondiente a todos los años en los que se le ha realizado aportaciones y referidos a los anteriores, solo cuando presente esta documentación se retirará o modificará el contenido de este informe. Reiteramos que a fecha de hoy la justificación de la documentación requerida esta incompleta o no existe. Estimamos que podría solventarse por Torrevisión. Se trata de :

1. testimonio del registro contable del ingreso.
2. copia de remisión de sus cuentas al órgano de control externo/ entidad pública registral que le corresponda.
3. Informe de auditoria externa de las cuentas anuales del ejercicio anterior.

ALEGACIÓN DESESTIMADA.

ALEGACIÓN N.º 11 ALCALDIA . ALEGACIÓN NO ADMITIDA (se aporta todo y se justifica)

Tercer párrafo que hace alusión a que el plan anual de control financiero no hace alusión a un periodo de alegaciones al informe de control financiero, mencionar lo siguiente : En cuanto a la normativa aplicable al control financiero según el art 29.4 del RD 424/2017 de 28 de Abril " En el ejercicio del control financiero serán de aplicación las normas de control financiero y auditoría pública vigentes en cada momento para el sector público estatal." y se aplica la Resolución de 30 de julio de 2015, de la Intervención General de la Administración del Estado, por la que se dictan instrucciones para el ejercicio del control financiero permanente y Resolución de 30 de julio de 2015, de la Intervención General de la Administración del Estado, por la que se dictan instrucciones para el ejercicio de la auditoría pública. Por remisión a la resolución de 30 de julio de 2015 a la Decimotercera "1. El interventor delegado, regional o territorial que haya desarrollado la actuación de control deberá emitir el informe con **carácter provisional** y remitirlo al titular del órgano gestor, acompañado de un escrito de remisión en el que se indicará que en un plazo de quince días hábiles podrá efectuar las alegaciones que considere convenientes Sobre la base del informe provisional, y en su caso de las alegaciones recibidas del órgano gestor, se emitirá **el informe definitivo** . Luego entendemos que se está operando correctamente. Se emitirá un informe provisional , una respuesta a las alegaciones definitivo y un informe resumen.

Con respecto a la consideración de solo contratos menores y nóminas, destacar que el art. 29.2 segundo parrafo RD 424/2017 establece que " *El ejercicio del control permanente comprende tanto las actuaciones de control que anualmente se incluyan en el correspondiente Plan Anual de Control Financiero,* ***como las actuaciones que sean atribuidas en el ordenamiento jurídico al órgano interventor*** *" así que cumpliendo dicho artículo y en consecuencia el artículo 9del Rd 424/2017 y base de ejecución 81 del presupuesto así como lo contenido en el 32.1 del RD 424/2017, entendemos que todo lo contenido en el*

punto tercero del informe provisional es correctamente incluido en el mismo, por ser materia relacionada con ingresos , o contrato menor.

Primero punto 1. Se trata de la propuesta de gastos 2018 PGAS00005120, relativa , tal y como aparece en el presupuesto de la entidad contratista del suministro y colocación de una serie de toboganes, columpios y pavimento de seguridad , en el expediente se califica el contrato por el gestor como de " obras" , entendemos incorrecta dicha calificación al observar el anexo I de la LCSP que establece literal: 45.21. *se consideran obras el montaje insitu de construcciones prefabricadas -esta clase no comprende el montaje de construcciones prefabricadas completas a partir de piezas de produccion propia que no sean de hormigon.,y sigue :* la construcción de equipamientos de estadios, piscinas, gimnasios, pistas de tenis, campos de golf y otras instalaciones deportivas, excluidos sus edificios Luego entendemos que no es obra, siendo por tanto para el resto de modalidades el limite de 15.000 € mas iva. Por lo tanto se supera el contrato menor, por entender que la calificación del contrato es erronea, siendo al correcta la de suministros. Aparte de lo anterior no cumple los items que verifican la correcta utilización del contrato menor, sobre todo la imposibilidad de planificación (art. 28.4 lcsp) , no se justifica el no haber podido acudir a figuras tales como el simplificado abreviado, la cual permite una mayor concurrencia y por lo tanto posibilidad de mejor oferta económica.

Primero punto 2. mencionar que en los expedientes de Reconocimiento extrajudicial de créditos esta es la casuística habitual por incumplimiento del principio de anualidad, es decir se proponen abonar facturas en el ejercicio actual las cuales se corresponden a ejercicios anteriores por lo cual se tramita el expediente a fin de poder imputar el gasto al ejercicio vigente, pero constatando que el servicio/suministro/obra está ya realizado por lo que se han encargado y realizado actuaciones sin verificar documentalmente la existencia de crédito. Con respecto a las propuestas de gastos comentadas en fiestas son relativas a " *caramelos de cabalgata extra de 1000 kg,maquinaria y personal para concierto el 29 de diciembre de 2018 con propuesta de gastos en 22/01/2019, bocadillos salón del manga Alhaurin de la Torre, Fiestas caramelos cabalgata pasacalles,* y también : *factura visuales 2000 de diciembre de 2018.*

Primero punto 3. multas. Relación de obligaciones 114. en donde aparecen dos multas.

- número de operación 2020 22012513 por importe de 225,21 , contenida en el expediente 2020FAC-00077, y con el concepto " *irpf Retención trabajo personal Actividades profesionales y premios* ***2017*** *perdidas reducción 25 % sanción modelo 190" .*

- número de operación 2020 22012514 por importe de 100 €. contenida en mismo expediente 2020FAC-00077 por importe de 100 €, y con el concepto de " *ingresos de rec de oep gestionados por la aeat* ***2020*** *sanción de tráfico 410469536831".* destacar que no se ha podido localizar en registro de entrada la multa originaria de " trafico" todo ello para verificar el ejercicio de procedencia, estime en un principio que la multa se pudo haber originado en 2019 pero al no localizarla vamos a aceptar la alegación y eliminarla del informe F-1008-2020 al considerar que puede ser del 2020. Incluiremos esta multa en el informe de control financiero de 2020.

Segundo . Plan anual de control financiero 2019. Existe y se aporta en el expediente.

ALEGACIÓN N.º 12 FIESTAS

primera alegación (primer folio por delante y detras) se desestima la alegación. Podría tramitar para esos gastos que se suceden en el ejercicio siguiente la denominada tramitación anticipada regulada en Disposición adicional tercera punto 2 de la LCSP.

Segunda alegación relativa a los gastos protocolarios. Se desestima la alegación. Me reafirmo en la consulta transcrita, hay que justificar en los terminos de la consulta esos gastos protocolarios y en el expediente no se hace.

Tercera alegación en donde describe varios proveedores.

-Viveros Guzman, esta intervención no distingue el area de donde provienen los gastos, sino que tiene en cuenta el todo, hay un único órgano de contratación y cada concejalia no es un " distrito " o tiene un órgano

CVE: 07E4000FFF0900D0Z7K0W7K6V2
URL Comprobación:
https://sede.alhaurindelatorre.es/
index.php?id=verificacion

FIRMANTE - FECHA
ROBERTO BUENO MORENO-INTERVENTOR - 02/12/2020
serialNumber=S2833002E,CN=Sello de tiempo TS@ - @firma,OU=Secretaría General de Administración Digital,O=Secretaría de Estado de Función Pública,C=ES - 02/12/2020 13:13:18

EXPEDIENTE:: 2020CGEN-00001
Fecha: 21/05/2020
Hora: 00:00
Und. reg:REGISTRO GENERAL

de contratación distinto. Como se ha dicho en otras respuestas el contrato menor valido debe cumplir unos items, a mi juicio muy estrictos, entre ellos la imposibilidad de poder planificar la actuación , tal imposibilidad es algo tan urgente que no se puede acudir a un simplificado abreviado muy rapido, y ello no se acredita. El problema tal y como se ha descrito en el informe es la útilización del contrato menor como forma habitual de gestión que realiza este Ayuntamiento y que deberá modificar a nuestro juicio. No se acepta la alegación. El punto alegado y que suma la cuantía de 69.003,49 €, lo conforman 7 facturas por trabajos de mantenimiento y conservación y 11 por suministros de flores y plantas superando ambos tipos el total importe del contrato menor. Falta el requisito esencial de acreditar la imposibilidad de planificar el contrato , su recurrencia cada año tambien hacen que sea incorrecto utilizar esta modalidad de contratación.

- Gestión de Actuantes . Se observa que no ha acudido a un negociado sin publicidad si se daba la casuistica del art 168 a) 2. . tampoco acredita que no se pudiera licitar un contrato global por otra via (abierto simplificado u otra modalidad) que pudiera alcanzar el objetivo sin acudir al contrato menor obteniendo así una mayor concurrencia y posible precio menor. Entendemos que se puede planificar y por tanto no es acorde al contrato menor. No se acepta la alegación. (no hay tres ofertas tampoco luego fallan los items de verificación del contrato menor)

-Macromusic IAE. No se acepta la alegación, se observa como a esta empresa se le han encargado por distintos departamentos contratos con el objeto de " sonido", superando el contrato menor para esta empresa. Se trata del mismo objeto, independientemente de lo anterior es recurrente año tras año y no acredita la imposibilidad de planificación, tal como para no poder acudir a un simplificado abreviado.

-Susana Carreras Benitez. No se acepta la alegación, al igual que las anteriores respuestas, por los distintos departamentos y con el mismo objeto cualitativo se han encargado contratos a este proveedor, superando el limite del contrato menor. No se acredita la imposibilidad de planificación tal como para no poder acudir a un simplificado abreviado.

- Otros motivos y conclusión. Se entiende la respuesta de la coordinadora y se da traslado al gestor.

ALEGACIÓN N.º 13 DEPORTES.

Primero. Alegación desestimada por aceptación del hecho.

Segundo. esta intervención no distingue el area de donde provienen los gastos, sino que tiene en cuenta el todo, hay un único órgano de contratación y cada concejalia no es un " distrito " o tiene un órgano de contratación distinto. El problema tal y como se ha descrito en el informe es la útilización del contrato menor como forma habitual de gestión que realiza este Ayuntamiento y que deberá modificar a nuestro juicio no se cumple el requisito de acreditar la imposibilidad de planificación , ni el porque no se acude a procedimientos abiertos simplificados que permiten mayor concurrencia, ademas es recurrente año tras año.. No se acepta la alegación

-Tercero.se destima por aceptación del hecho.
-Cuarto. Se desestima por aceptación del hecho se entienden la alegaciones y se da traslado al gestor.

ALEGACIÓN N.º 14 URBANISMO Y OBRAS.

Como aspecto general destacar que el contrato menor para que sea valido debe cumplir una serie de items: imposible de planificar, tres presupuestos, no recurrente año tras año, cuantía y objetos cualitativamente distintos entre otras, No se dan aquí todos esos requisitos pero se motiva igualmente la respuesta al informe de alegaciones.

Punto 1. Se trata de la propuesta de gastos 2019 PGAS00005156, relativa , tal y como aparece en el presupuesto de la entidad contratista al suministro y estimamos que colocación de una serie de elementos tales como placas de anclaje Garrotas, Pilares de redondo, cerchas de tubo, correas galvanizadas chapa

prelacada, etc. lo que viene a ser la compra de una marquesina, , en el expediente se califica el contrato por el gestor como de " suministro" , entendemos correcta dicha calificación al observar el anexo I de la LCSP que establece literal: 45.21. *se consideran obras el montaje insitu de construcciones prefabricadas - esta clase no comprende el montaje de construcciones prefabricadas completas a partir de piezas de producción propia que no sean de hormigon.* Luego entendemos que no es obra, siendo por tanto para el resto de modalidades el limite de 15.000 € mas iva. Por lo tanto se supera el contrato menor, por entender que la calificación del contrato es la de suministros. Y ASI APARECE EN EL INFORME PROPUESTA, es decir suministro , superando la cuantía maxima para esta figura contractual Entendemos que es la de suministro. pero no la de obras. No cumple ademas los items del contrato menor que por si solos darian lugar a la desestimación de la alegación. Se desestima la alegación.

Punto 2. en primer lugar destacar que no acredita la urgencia de la contratación menor a la que acude, no motiva su falta de planificación y sin embargo se acude al contrato menor, con dicha planificación se pudo acudir a otras figuras de la LCSP que acreditarán una mayor concurrencia y posibilidad de mejores precios en el mercado, destacar que esta intervención no distingue el área de donde provienen los gastos, sino que tiene en cuenta el todo, hay un único órgano de contratación y cada concejalía no es un " distrito " o tiene un órgano de contratación distinto. El problema tal y como se ha descrito en el informe es la útilización del contrato menor como forma habitual de gestión que realiza este Ayuntamiento y que deberá modificar a nuestro juicio. En algunos de los proveedores no se supera el contrato menor aunque no se acredita lo anterior (urgencia e imposibilidad de planificación) lo que lo hace incorrecto. Destacar lo dicho con anterioridad que el contrato menor debe cumplir una serie de items muy estrictos para ser valido entre ellos no ser planificable , tan urgente y extremo que no se pueda acudir por ejemplo a un simplificado abreviado.

En su alegación hace referencia a la utilización del contrato menor *" para cada obra distinta" :* no acredita motivadamente la existencia de una unidad funcional y económicamente independiente, lo cual es agarrarse a algo muy sujeto a interpretaciones. Ademas no acredita que pudieran englobarse dichas actuaciones en un contrato global licitado en alguna de las formas que permite la LCSP: simplificados, acuerdos marco, simplificados abreviados. No acredita la imposibilidad de planificar, ni de porque no acude a un simplificado abreviado por ejemplo, esas necesidades se dan recurrentemente todos los años.

Es cierto que urbanismo presenta tres presupuestos para sus propuestas de gasto en sus contratos menores, sin embargo carece de justificación de la urgencia de esta modalidad y falta de planificación, tal como para no acudir a un simplificado abreviado. Ademas recurrente esa necesidad todos los años.

Con respecto a las obras por la propia administración destacar que encaja en el concepto de " acuerdo marco" y no acredita el porque no se acude a el . Las mismos items del contrato menor se incumplen.

Con respecto a " ...*se fijen por obras distintas con naturaleza y funciones independientes"* no acredita, no motiva objetivamente que sean unidades funcionales y economicamente independientes , de hecho no acredita la imposibilidad de no acudir a un contrato global que como hemos indicado permita mayor concurrencia y posibilidad de mejor precio de mercado. De todas formas no acredita la urgencia de acudir a la contratación menor e imposibilidad de planificación. No cumple con las exigencias o items del contrato menor.

Punto 3. esta intervención no distingue el área de donde provienen los gastos, sino que tiene en cuenta el todo, hay un único órgano de contratación y cada concejalia no es un " distrito " o tiene un órgano de contratación distinto. Sin embargo esta es la mas interpretable de los items del contrato menor que no necesitamos aclarar (no se comparte igualmente ya que es muy interpretable) porque no cumple los demás. No acredita su imposibilidad de planificar e imposibilidad por tanto de acudir a medios alternativos de contratación rapidos como un simplificado abreviado. El contrato menor es para urgencias.

" *solado y alicatado de unos vestuarios, pavimentación de un acerado"* entendemos que puede ser cubierto por una licitación global con empresas de reformas y construcciones, y " *instalación de fontanería en los aseos de una sede social y la instalción de una red de riego en una zona ajardinada"* tambien , por otro lado junto con otras actuaciones de fontanería. Items del contrato menor incumplidos. No motiva la imposibilidad de planificar el objeto y por tanto acudir a licitación en alguna de sus formas (simplificado abreviado o acuerdos marco, etc.)

Entendemos que si bien es cierto que algunas actuaciones son imprevisibles , no se sabe "que" se va a romper en un colegio, si se sabe que todos los años algo se rompe y se podría tratar de abarcar lo máximo con unos acuerdos marco de ferreteria, electricidad, materiales de construcción, o licitaciones alternativas (existe un contrato de reparación de parque movil a modo de ejemplo que podría también estudiarse para

CVE: 07E4000FFF0900D0Z7K0W7K6V2
URL Comprobación:
https://sede.alhaurindelatorre.es/
index.php?id=verificacion

FIRMANTE - FECHA
ROBERTO BUENO MORENO-INTERVENTOR - 02/12/2020
serialNumber=S2833002E,CN=Sello de tiempo TS@ - @firma,OU=Secretaría General de Administración Digital,O=Secretaría de Estado de Función Pública,C=ES - 02/12/2020 13:13:18

EXPEDIENTE:: 2020CGEN-00001
Fecha: 21/05/2020
Hora: 00:00
Und. reg:REGISTRO GENERAL

estos casos, etc. entendiendo que hay otras alternativas y de no haberlas se necesita su motivación en el expediente es decir su justificación de la urgencia y imposiblidad de planificación).

ALEGACIÓN N.º 15 PROTECCIÓN CIVIL.

Existe un pago por importe de 2.880 € tramitado mediante pago a justificar, a través agencia de viajes, a un hotel de la costa del sol por 12 habitaciones dobles, con número de operación 2019 33005253, con decreto número 2019 6669. no justifica el motivo del gasto. En el informe de alegaciones establece genéricamente que los gastos del área de este tipo se podrían tratar de " cortesia de este Ayuntamiento" por lo podría estar aceptando lo informado. La respuesta es ambigua Si los gastos son como consecuencia de la actividad es decir una comida el dia del servicio de voluntariado, unos gastos de formación , o un reembolso de los gastos ocasionados por ese voluntariado, ejemplo unos gastos de desplazamiento, comida, etc..,si están amparados en la ley de voluntariado sin embargo este gasto no está justificado en el expediente, queremos decir que no está justificado el fin del mismo, ni a que se debe, ni contra que concepto se establece.

Ademas no consta en esta intervención el acuerdo de incorporación que establece los artículos que menciona de la ley de voluntariado, es decir el 10f) y 12.2d). no se establece el régimen de abono de los gastos reembolsables por las actividades de voluntariado, ni de la existencia de los mismos, ni su cuantificación.

Como aspecto general destacar que el contrato menor para que sea valido debe cumplir una serie de items: imposible de planificar, tres presupuestos, no recurrente año tras año, cuantía y objetos cualitativamente distintos entre otras, No se dan aquí todos esos requisitos

por lo anterior se rechaza la alegación .

ALEGACIÓN N.º 16 SEDE SOCIAL.

Las sedes sociales según la ordenanza reguladora del uso de centros sociales municipales establece en su artículo 6 que:
"la utilización de los centros sociales municipales por parte de los vecinos de Alhaurin de la Torre se realizará de conformidad con lo establecido en la presente ordenanza y de acuerdo con el destino principal de este, quedando prohibida su útilización para otros fines salvo expresa autorización del Ilmo Alcalde. "

por otro lado la ordenanza reguladora de la tasa por utilización privativa o aprovechamiento especial del dominio público local establece en su art. 3 que

"*son sujetos pasivos de la tasa, en concepto de contribuyentes, las personas físicas y jurídicas así como las entidades a que se refiere el artículo 35.4 de la ley 58/2003 de 17 de diciembre, general Tributaria, que disfruten , utilicen o aprovechen el dominio público local en beneficio particular conforme a alguno de los supuestos previstos en el artículo anterior"*

luego si un profesional imparte clases en estas sedes podría ser sujeto pasivo de la tasa, establece el alegante que no existe constancia de que se esten realizando dichas contraprestaciones,tan solo se puesto esta observación en el informe F-1008-2020 para que no ocurra pero tampoco se ha dicho que ocurra, sino para que se vigile o se tenga especial precaución, aunque se va a mantener que sería adecuado realizar un control por si estas tuvieran lugar.

Alegación aceptada parcialmente.

ALEGACIÓN N.º 17. COMUNICACIÓN.

Como aspecto general destacar que el contrato menor para que sea valido debe cumplir una serie de items: imposible de planificar, tres presupuestos, no recurrente año tras año, cuantía y objetos cualitativamente distintos entre otras, importes sin exceder su máximo No se dan aquí todos esos requisitos pero se motiva igualmente la respuesta al informe de alegaciones.

CVE: 07E4000FFF0900D0Z7K0W7K6V2
URL Comprobación:
https://sede.alhaurindelatorre.es/
index.php?id=verificacion

FIRMANTE - FECHA
ROBERTO BUENO MORENO-INTERVENTOR - 02/12/2020
serialNumber=S2833002E,CN=Sello de tiempo TS@ - @firma,OU=Secretaría General de Administración Digital,O=Secretaría de Estado de Función Pública,C=ES - 02/12/2020 13:13:18

EXPEDIENTE:: 2020CGEN-00001
Fecha: 21/05/2020
Hora: 00:00
Und. reg:REGISTRO GENERAL

Alegación primera. Reproducimos el artículo 16 de la LCSP

Artículo 16. Contrato de suministro.1. Son contratos de suministro los que tienen por objeto la adquisición, el arrendamiento financiero, o el ***arrendamiento****, con o sin opción de compra, de productos o bienes muebles.*

Luego todo lo que es alquiler puro y duro (sin personal) de equipos de sonido es " suministro" y la cuantía de este objeto contractual de " alquiler equipos de sonido" asciende dentro de los 33478,96 € de Macro music aie, a 27136,20 € ,esta intervención no distingue el area de donde provienen los gastos, sino que tiene en cuenta el todo, el carácter de objeto , hay un único órgano de contratación y cada concejalia no es un " distrito " o tiene un órgano de contratación distinto. Tampoco se ha motivado que sea una unidad funcional ec independientemente lo cual aparte de ser muy interpretable es solo uno de los items o requisitos del contrato menor. El problema tal y como se ha descrito en el informe es la útilización del contrato menor como forma habitual de gestión que realiza este Ayuntamiento y que deberá modificar a nuestro juicio. no acredita la imposibilidad de planificación y que sea tan urgente como para no acudir a un simplificado abreviado,ademas es recurrente año tras año esa necesidad. No se acepta la alegación

Alegación segunda. Primer punto. Profesionales contratados para Torrevisión. La LCSP presenta alternativas al contrato de servicios abierto clásico, por ejemplo el simplificado, el simplificado abreviado, acuerdos marco, incluso existe el negociado sin publicidad por razones de exclusividad tecnica o artistica. Lo cierto es que todos los años surge la necesidad de contratación de estos profesionales por lo que es planificable, lo cual no es ámbito del contrato menor que se circunscribe a urgencias imposibles de planificar, ni a necesidades periodicas año tras año. Se desestima la alegación.

Segundo punto. Publicidad y propaganda. Para estos casos la LCSP ofrece (tal y como expresa el alegante) otros medios tales como los simplificados , simplificados abreviados, negociados sin publicidad por razones de exclusividad, acuerdos marco , pero lo cierto es que estas necesidades son periódicas y planificables, se conoce de antemano que van a necesitarse, luego no es la figura del contrato menor la adecuada, la cual es destinada a urgencias. Se desestima la alegación.

ALEGACIÓN N.º 18 SERVICIO ELÉCTRICO.

Como aspecto general destacar que el contrato menor para que sea valido debe cumplir una serie de items: imposible de planificar, tres presupuestos, no recurrente año tras año, cuantía y objetos cualitativamente distintos entre otras, No se dan aquí todos esos requisitos pero se motiva igualmente la respuesta al informe de alegaciones.

Apartado a) " *se puede licitar"* esta palabra no hay que sacarla de contexto, el que se puede licitar quiere decir que no existe objeción a acudir a la licitación , no se trata de una urgencia y por tanto planificable y por lo tanto "se puede licitar".

Se va a reproducir el siguiente párrafo extraido del informe de la cámara de cuentas n.º 1189(instituto de mayores y servicios sociales , ejercicios 2014 y 2015)

" en estos supuestos, a la vista del carácter reiterado y previsible de los servicios, ***de la similitud de las prestaciones,*** *así como del fin único de las diversas contrataciones, habría sido precisa la realización de una planificación mas racional de las necesidades y de la actuaciones para cubrirlas, de modo que, en lugar de proceder a la celebración de distintos contratos menores, se hubiera efectuado una contratacion única por el importe conjunto de las prestaciones, a través del procedimiento establecido para cada caso, lo que, además , hubiera contribuido a dotar de mayor publicidad y concurrencia a la contratación.*

Apartado c) con respecto a las familias de materiales, se debe estudiar la posibilidad de las centrales de compras o acuerdos marco. , sabe de antemano la familia de productos que se van a romper luego es posible planificar al menos un porcentaje de los mismos.
Con respecto a las averías es cierto que no se pueden prever , pero si se conoce con cierta seguridad que se van a producir, a modo de ejemplo este Ayuntamiento tiene una licitación efectuada con contrato firmado sobre la reparación de vehículos, luego esta casuística de las averías eléctricas se podría abarcar también,

CVE: 07E4000FFF0900D0Z7K0W7K6V2
URL Comprobación:
https://sede.alhaurindelatorre.es/
index.php?id=verificacion

FIRMANTE - FECHA
ROBERTO BUENO MORENO-INTERVENTOR - 02/12/2020
serialNumber=S2833002E,CN=Sello de tiempo TS@ - @firma,OU=Secretaría General de Administración Digital,O=Secretaría de Estado de Función Pública,C=ES - 02/12/2020 13:13:18

EXPEDIENTE:: 2020CGEN-00001
Fecha: 21/05/2020
Hora: 00:00
Und. reg:REGISTRO GENERAL

figuras contractuales como simplificados abreviados, acuerdos marco, centrales de compra u otras, pero no el contrato menor como verdadera forma de gestión.

apartado d) basa su alegación en que no supera el limite de proveedor, pero la utilización del contrato menor como elemento para satisfacer urgencias no planificables no queda demostrada, ademas la figura del contrato menor es la forma de gestión común, lo que se ha indicado que no es lo correcto. El que sea imprevisible no puede achacarse a una falta de previsión de la propia administración sino que debe ser imprevisible por el hecho en si de no poder preveer el acontecimiento que se produce de ninguna de las maneras.

Apartado e) no acredita el que no puede licitarse globalmente, en lugar de acudir a distintos proveedores para aspectos cualitativamente iguales, tal y como especifica lo transcrito de la cámara de cuentas. Ademas hay figuras adicionales en la lcsp , acuerdos marco , centrales de compra o simplificados abreviados…

punto 2. Entendemos que el fimante del informe no es el causante de la dilación del contrato ni nunca se le ha mencionado ni achacado nada acerca de la causa de la no licitación del suministro eléctrico, por lo que en este aspecto nada que reprochar.

Se desestima la alegación.

ALEGACIÓN N.º 19 ABOGADO

Consta la Alegación de 19 folios, se van a responder en lo que proceda estrictamente frente al informe provisional de control financiero, cara a cara de cada folio, para su mejor comprensión y análisis.

Cara uno. Realiza una exposición de hechos y fundamentación jurídica, nada que tratar
Cara dos. Realiza unas consideraciones generales , destacar que en el último párrafo son muchas las regulaciones complementarias que realizan los órganos consultivos, los OCEX y la comentada instrucción de la Oirescon, las cuales regulan la utilización del contrato menor , no solo " *limitar su uso para atender necesidades perentorias y no recurrentes y de escasa cuantía*", pero es acertada.
Cara tres. De acuerdo en que la regulación que hace la ley es escasa, destaca como " *principal caballo de batalla ...la limitación de los contratos que se pueden adjudicar al mismo contratista" ,* consideramos que esta es una de las restricciones , pero hay mas para que un contrato menor se considere adecuado a la legalidad.
Cara 4. Realiza una exposición jurídica acertada, este interventor considera que lo adecuado es el control por " objetos" tal y como establecen las JCCA del Estado, Galicia, Andalucía y Canarias.
Cara 5. establece en el primer párrafo que la discrepancia interpretativa se centra exclusivamente entre tipo-objeto, de contrato. Entendemos que se refiere a la gran expectación que surgió por los informes contradictorios entre las juntas consultiva por este concepto, pero que las juntas consultivas no es el único órgano que ha marcado las pautas del contrato menor, también los OCEX de las Comunidades Autónomas ,Cámaras de cuentas y sentencias de distintos tribunales han venido perfilando lo que se considera la utilización legal del contrato menor. Nada que objetar. Establece en el segundo párrafo que la instrucción de la Oirescon ha venido a complicar el panorama del contrato menor: bien, como hemos dicho la ley es aclarada con estos órganos, doctrinas, informes de diversos organos, sentencias, y a nuestro juicio pese a que diversos órganos se decantan a indicar que la circular de la Oirescon no es vinculante para las EE LL, entiendo que esto no es lo fundamental, sino que la circular lo que hace es un compendio o resumen de todo lo anterior, no aporta nada nuevo (o muy poco) a lo que ya hay, a modo de ejemplo el aspecto de los tres presupuestos no es nuevo sino que ya se ha tratado de conformidad con el "principio de concurrencia de la LCSP y de la motivación de las decisiones en ejercicio de las potestades discreccionales del 35.1,i) de la ley de procedimiento administrativo .Todos estos órganos completan y acotan bastante la utilización del contrato menor a casos extraordinarios, imposibles de planificar (art 28.4 LCSP) con limites etc.
Cara 6. realiza una exposición jurídica,
Cara 7. realiza una exposición jurídica, como el alegante dice , esta modificación de la LCSP entra en vigor a partir del 2020, no aplicable a este ejercicio 2019 que es objeto de fiscalización.
Cara 8. no se entra a analizar su contenido al no ser de aplicación a este ejercicio 2019.
Cara 9. no se entra a analizar su contenido al no ser de aplicación a este ejercicio 2019.
Cara 10. el segundo de los párrafos que se centra en un aspecto único de la citada instrucción Oirescon, el del aspecto objeto del contrato y su consideración o no como cualitativo, sin embargo este es uno de los criterios a analizar en un contrato menor, tal y como la propia Oirescon establece en su pagina 5 "...*y podrán ser objeto de contratación menor si se cumplen el resto de requisitos para esta modalidad (…) "* entendiendo que son los primero y segundo de las directrices que establece entre las cuales esta la " causa de su falta de planificación" , en la misma linea van las resoluciones de los órganos que hemos citado

(OCEX, Cámaras de Cuentas….) indicando que la imposibilidad de planificar es esencial para que el contrato menor esté dentro de la legalidad.(art. 28.4 lcsp)
Cara 11. realiza una exposición de los contratos menores en distintas entidades locales, encontramos de todo , desde O contratos menores de Cadiz, 5 de Pamplona, 41 de la Coruña, por lo que queda demostrado que es posible la contratación por otros medios alternativos tal y como establece la LCSP.
Cara 12 . de nuevo llama la atención los 0 contratos menores en Ibiza. Es posible técnicamente utilizar otros medios alternativos a la contratación menor.
Cara 13. en el tercer párrafo no va mal encaminado aunque hemos de corregirlo ligeramente , efectivamente las bases de ejecución del presupuesto de 2019 base 73 establece un requisito adicional a fiscalizar en la función interventora la existencia de 3 presupuestos para los contratos de suministros y servicios superiores a 10.000 € y para los superiores a 30.000 € en la tipología de obras. El cuarto párrafo , hemos buscado datos de lo que afirma, y estimamos que se refiere a los concejales, a los cuales por decreto se les confiere delegaciones, que se corresponden con las clasificaciones orgánicas del presupuesto, estos concejales no adjudican el contrato menor, por lo que no son los incluidos en el ámbito subjetivo de la instrucción Oirescon. Dicha adjudicación se concentra en único órgano delegado de contratación y transcribimos que la Oirescon establece que " ...*la referencia al órgano de contratación contenida en el artículo 118 de la LCSP debe ser entendida bien sea como titulares de la competencia o bien por delegación o por desconcentración , siempre que tengan autonomía y responsabilidad suficientes para adjudicar contratos y lo hagan con cargo al presupuesto del que disponen o tienen asignado en exclusiva….".*
Cara 14. se produce aceptación del hecho, se desestima por tanto esta alegación. Destacar que nunca se ha achacado a Asesoría jurídica ningún aspecto en lo relativo a su capacidad o no actual de realizar funciones de contratación. De hecho considero que la Asesoría Jurídica realiza es muy buena en todos los sentidos. Se entiende al alegante.
Cara 15. se produce la aceptación del hecho, aceptando que hay contratos en precario y que se deben regularizar , al igual que lo anterior Destacar que nunca se ha achacado a Asesoría jurídica ningún aspecto en lo relativo a su capacidad o no actual de realizar funciones de contratación. Se entiende al alegante.
Cara 16.en el tercer párrafo debe desestimarse ya que el artículo 26 de la LCSP establece para estos casos un plazo prudencial máximo de 9 meses y siempre que existan acontecimientos imprevisibles. Se desestima este aspecto. En el siguiente párrafo que se trata de " terceros o mas facturas" destacar que en el informe se hace referencia a que algunos de estos proveedores facturan el mismo objeto (apartado b) , equivalentes o muy similares, se presentan trabajos cualitativamente semejantes y se hace una breve descripción,ademas en unos se califica como de suministros o servicios erroneamente,.
Cara 17. en el primer párrafo el alegante sostiene que el interventor no expone de forma clara, objetiva y ponderada los hechos comprobados, se aporta una relación de todos los contratos relacionados (ANEXO UNO) , en donde se puede apreciar que todas los proveedores realizan cualitativamente trabajos y servicios muy similares ante lo cual debo introducir el siguiente

Se va a reproducir el siguiente párrafo extraido del informe de la cámara de cuentas n.º 1189(instituto de mayores y servicios sociales , ejercicios 2014 y 2015)

" en estos supuestos, a la vista del carácter reiterado y previsible de los servicios, ***de la similitud de las prestaciones,*** *así como del fin único de las diversas contrataciones, habría sido precisa la realización de una planificación mas racional de las necesidades y de la actuaciones para cubrirlas, de modo que, en lugar de proceder a la celebración de distintos contratos menores, se hubiera efectuado una contratacion única por el importe conjunto de las prestaciones, a través del procedimiento establecido para cada caso, lo que, además , hubiera contribuido a dotar de mayor publicidad y concurrencia a la contratación.*

Se detectan errores en la calificación de los contratos , lo cual puede dar lugar a que el sistema de contabilidad inicialmente no advierta una acumulación del proveedor por contratos y un aviso de reparo, informamos el hecho de que no se realiza correctamente en algunas ocasiones su calificación. De todas formas se centra el alegante **solo en uno de los criterios** a fiscalizar, se centra unicamente en el objeto , habiendo otro fundamental , la ausencia de la acreditacion de su imposiblidad de planificar estas actuaciones. (28 LCSP) por lo que no demuestra que el contrato menor estuviera bien ejecutado. (Tambien hay otros items que se incumplen tales como la recurrencia de la necesidad , la no existencia de tres presupuestos, etc.).
Cara 18. utiliza el concepto de unidad funcional tecnica y economica (que tambien alega que es dicho por la JCCPE se aprecia que esta interpretación tambien la recoge la instrucción oirescon al igual que otros órganos) , pero no entendemos porque se centra solo en este requisito y no aprecia otros tales como utilizar el contrato menor a situaciones extraordinarias, la causa de su falta de planificación, los tres presupuestos sin limites de cuantía, la retiración año tras año que lo invalida, y otras muchas de órganos de control

externo(derivadas de la legislación , ejemplo el 28 lcsp) que ponen limites al contrato menor. Tal y como recoge la pagina 5 de la repetida instrucción "...*y podrán ser objeto de contratación menor si se cumplen el resto de requisitos para esta modalidad…." ,*entre ellos la aunque hay mas órganos como hemos dicho que acotan también la utilización del contrato menor y ello lo acredita en el ultimo párrafo de la cara 18 y principios de la siguiente. Con respecto al ejemplo del extintor en distintos edificios , podríamos interpretar que la finalidad técnica es la prevención de incendios en todos los edificios municipales y ya está, y que con respecto a la unidad económica existe un único presupuesto municipal con centralización de la adjudicación en el mismo órgano de contratación. Luego este campo es interpretable y dudoso no siendo el único aspecto que nos puede indicar el que un contrato menor sea inadecuado sino un conjunto de factores. Los cuales fallan.

Cara 19. no solo es la acumulación de unos contratos en un mismo adjudicatario sino que también encontramos ilícito la contratación en varios proveedores objetos cualitativamente semejantes. Destaca en el penúltimo de los párrafos que cabe la posibilidad de que cada propuesta de gasto de reparación de un vehículo en cada servicio pueda constituir una unidad funcional técnica y económica distinta una de la otra, una vez mas se centra en uno de los aspectos mas " dificiles de acreditar" la unidad funcional y económica, ya que otro sujeto podría decir que no lo es; ya que considera que esas contrataciones responden a la misma finalidad que el la necesidad global de movilidad de los trabajadores del Ayuntamiento y que existe un presupuesto único , adjudicados por el mismo órgano de contratación, etc.… pero al igual que antes, este solo es uno de los indicadores ya que no cumple otros que se deben comprobar en el contrato menor (no planificable, excepcional , NO RECURRENTE – todos los años se producen estas compras-, etc.…)

cara 20, 21,22, 23, relaciona entendemos que innecesariamente los distintos vehículos.

Cara 24.aporta un extracto de un informe de la JCCPE 42/2017, con el que estamos de acuerdo, si es a mi juicio posible celebrar con un mismo contratista varios objetos todos al máximo del contrato menor, si se dan todas las circunstancias exigidas para el menor. El problema se plantea cuando para el mismo objeto cualitativo se acude a varios proveedores, superando en su globalidad el menor, sin acreditar una imposibilidad de planificación, ni con tres presupuestos, y de forma recurrente todos los ejercicios a una necesidad por lo tanto estructural (en el informe diario que se presenta se expone esta casuística). Entonces no cumple los parámetros , los item, y el cerco al contrato menor por así decirlo actúa y se informa no acorde a la legislación de contratos de forma totalmente objetiva.

Cara 25. transcribe parte del informe de la JCCPE 41/2017 con el que coincidimos también, y el informe 1/2018 de 25 de abril que como hemos comentado interpretan y ponen " cerco" al contrato menor. Este último en consonancia con lo expuesto acerca de los pronunciamientos de los diversos órganos por aplicación de la legislación de contratos.

Cara 26.*"identidad de objeto contractual",* muy acertado y que compartimos, el órgano de contratación adjudica contratos con el mismo objeto a distintos proveedores, no superando en muchas ocasiones para cada uno el contrato menor y esta casuística se expone en el informe diario, por ejemplo , las obras pequeñas, los trabajos de jardinería, mantenimiento de ascensores, seguros, arrendamientos de maquinarias, etc. que si bien pueden ser objeto de relativa e interpretable defensa (que originaría muchas distintas interpretaciones) en que son unidades funcionales y económicas independientes no cumplen con los demas items, son repetitivas año tras año, planificables, muchas sin tres presupuestos. Existen alternativas en la LCSP, tales como acuerdos marco, centrales de compras, simplificados etc. con respecto al ámbito subjetivo que establece lo siguiente :*por lo que respecta a la determinación de los sujetos, entidades y órganos que abarcan el cálculo de los límites cuantitativos del artículo 118.3 y siguiendo su propio criterio, esta junta sostiene que el fraccionamiento ilícito es independiente del numero de órganos de contratación o de unidades funcionales que intervengan en una adjudicación.*Por lo que parece que en nuestro caso de los extintores o la compra piezas para vehículos puede no sostenerse, aquí ademas hay un único órgano de contratación, y unas necesidades globales, aunque pueda discutirse este asunto y crear cierto caos, hay otros items que son mas claros, indiscutibles a mi juicio.

Cara 27.como hemos dicho se centra exclusivamente en la unidad funcional , unidad técnica y económica, para calificar un contrato menor como correcto , parece que no tiene en cuenta la recurrencia anual, la motivación de su imposibilidad de planificación, los tres presupuestos,items que en su conjunto nos hacen inclinarnos a que el contrato menor se ha tramitado correctamente o no. Y estos fallan.

Cara 28.contratos menores con entidades receptoras de subvenciones. No se acredita la urgencia o carácter extraordinario, ni la imposibilidad de planificación, tampoco que no se puedan pedir tres presupuestos. Se desestima.

Cara 29. habla de inseguridad jurídica en el contrato menor. Opino que su utilización debe ser excepcional por lo arriesgado de demostrar sus items, los cuales han ido aclarándose por muchos órganos, y a tal fin la LCSP ha dado muchas herramientas para que no se usen másivamente.SE APORTA UN ARTICULO COMO ANEXO DOS DENOMINADO "*LA IMPRESCINDIBLE NECESIDAD DE ANTICIPACIÓN PARA AFRONTAR LAS LIMITACIONES A LOS CONTRATOS MENORES QUE IMPONE LA NUEVA LEY DE CONTRATOS DEL SECTOR PÚBLICO".* Como este hay cientos de artículos todos en la misma dirección.

Cara 30 y 31 se acepta el hecho de que existe prórroga firmada en el expediente 8/2010 Gestión mediante concesión del servicio público centro ocupacional y unidad de estancias Diurnas. Este interventor al ver el

CVE: 07E4000FFF0900D0Z7K0W7K6V2
URL Comprobación:
https://sede.alhaurindelatorre.es/
index.php?id=verificacion

FIRMANTE - FECHA
ROBERTO BUENO MORENO-INTERVENTOR - 02/12/2020
serialNumber=S2833002E,CN=Sello de tiempo TS@ - @firma,OU=Secretaría General de Administración Digital,O=Secretaría de Estado de Función Pública,C=ES - 02/12/2020 13:13:18

EXPEDIENTE:: 2020CGEN-00001
Fecha: 21/05/2020
Hora: 00:00
Und. reg:REGISTRO GENERAL

expediente no ha visto la prórroga ya que esta se encuentra en mitad del tomo y no al final del expediente. Las otras se desestiman, están en precario y deben solventarse, incumpliendo la LCSp actualmente. Igual para el expediente 22/2016 que también esta en precario y incumple actualmente la lcsp.
Cara 32. hace una exposición jurídica, nada que decir.
Cara 33.destacar en cuanto a las subvenciones que la intervención se basa en lo que el órgano gestor le dice y lo que se contiene en el expediente, ya que la función interventora se limita en estos casos a la existencia de crédito y competencia,pudiendo interponer observaciones no suspensivas para aspectos adicionales, dejando todo lo demás para el control financiero posterior. Entonces siguiendo este régimen de fiscalización se ha informado de los inconvenientes que se observan y vienen siendo observados en la mayoría de expedientes. . En los expedientes de subvenciones se informan vicios y defectos, tal y como se viene reflejando mayoritariamente en los expedientes de subvenciones y ello se ha manifestado en el informe de control financiero, tal y como se regula en las normas de fiscalización.
Cara 34. Se desestima por aceptación del hecho. Coincide con la intervención.
Cara 35. Torrevisión. Para aclaración se trata de la disposición adicional novena de la LRBRL, pero como se ha comentado en el informe de control financiero esta entidad no esta perimetrada en el Ayuntamiento de Alhaurin de la Torre y no se pronuncia al respecto ya que creemos que se trata de una función del Ayuntamiento de Torremolinos que apreciará si cabe o no .
Cara 36. en referencia al expediente no se aprecia alegación a lo expuesto al informe de control financiero.
Cara 37. Convenios, es una obligación ,su remisión que no se esta cumpliendo en la actualidad y esta siendo advertido por el estado central a través de sus plataformas, una vez que todos los departamentos que los hayan tramitado o promovido se remitirán por el órgano que tenga la obligación de remitirlos. Lo informado se ha hecho con el motivo de poner en marcha el procedimiento.
Cara 38. se exponen temas juridicos. Nada que objetar.

ALEGACIÓN N.º 20 PERSONAL.

Dada la extensión del informe de alegaciones vamos a responder cara a cara , numerándolas:

Cara 1. La jefa de personal es una funcionaria ejemplar, siempre dispuesta a solucionar problemas y con la mejor de las actitudes, siempre colaboradora , empática y jurídicamente innovadora, su puesto es el vértice de una de las mas importantes políticas del Ayuntamiento: La gestión del personal , y se ve entre dos frentes importantes, la de cubrir con el personal las necesidades que por parte del equipo de gobierno se detectan (que a su vez le pide la ciudadania) , y por otro lado dar cumplimiento a la normativa , esta última muy ambigua y atascada en LPGE antiguas , sentencias que van cambiando la interpretación etc. Este interventor también se ve frente a esta problemática de la gran diversidad de normas relativas al personal y muchas veces puede interpretar de otra forma lo que desde el departamento de personal le pueda llegar, y esto es debido, como hemos dicho, a la gran complejidad de las normas que regulan la casuistica de personal, muchas veces legisladas de forma muy escueta para toda la complejidad que en la realidad presentan, hace que de un mismo asunto puedan surgir varias interpretaciones distintas.
Se hace mención a que el Alcalde supervisa las productividades pero lo cierto esque los documentos aparecen sus aspas y firma, luego por los documentos y a simple vista no se aprecia otra cosa,ademas el convenio de personal así lo indica , que es Alcaldia la que evalua, excepto que se incorpore a posteriori otro documento no aportado. Si creemos que el las puede asignar pero no evaluar(por los fundamentos que se han dicho, incluso en otras Administraciones del entorno como la diputación de Malaga dicha evaluación es realizada por una “comisión de evaluación de la productividad”, evitando por tanto la evaluación del órgano político, que (aunque pueda estar realizada con la buena intención de valorar el trabajo), es susceptible objetivamente de calificar como política y/o arbitraría y perjudicar el otorgamiento de las productividades y desnaturalizarlas dando lugar a no poder retirarlas cuando se quiera, consiguiendo el beneficiario un complemento retributivo permanente de forma irregular.
Cara 2. aunque este aprobado por pleno, consideramos que no se adecua a la actualidad jurídica y legislación actuales.y consideramos que se debe modificar. Es cierto que varia alguna cantidad pero para cierta cantidad también es constante, nos referimos a las productividades mensuales y si tiene defectos en su evaluación puede desnaturalizarse. Tal y como dice en el último párrafo al Presidente de la corporación le corresponde su distribución, estamos de acuerdo y para ello puede emitir un decreto asignando una cantidad global a personas, a fin de su conocimiento público, que otro órgano ya sea el jefe de servicio o comité de evaluación , evaluará en base a criterios técnicos, así conseguirá no ser tachado de arbitrario. Puede distribuir (con un decreto asignando cantidades) pero no evaluar, por lo que el acuerdo plenario no lo consideramos valido legalmente.
Cara 3. destaca que el plan de mejora se divide en dos, el de alcaldía y el de pleno (este último de objetivos y horario) El primero sería mas correcto (con la apreciación de su evaluación) si contara con una asignación previa global digamos el año, para saber todos los funcionarios lo que es asignado a otros y para saber la base sobre la que van a ser evaluados , pero en las dos partes del plan de mejora falla el

CVE: 07E4000FFF0900D0Z7K0W7K6V2
URL Comprobación:
https://sede.alhaurindelatorre.es/
index.php?id=verificacion
FIRMANTE - FECHA
ROBERTO BUENO MORENO-INTERVENTOR - 02/12/2020
serialNumber=S2833002E,CN=Sello de tiempo TS@ - @firma,OU=Secretaría General de Administración Digital,O=Secretaría de Estado de Función Pública,C=ES - 02/12/2020 13:13:18
EXPEDIENTE:: 2020CGEN-00001
Fecha: 21/05/2020
Hora: 00:00
Und. reg:REGISTRO GENERAL

hecho de que va asignado a grupos completos de funcionarios , lo cual es una de las restricciones a las productividades, con respecto a la productividad para reducir el absentismo por cumplimiento de la jornada destacar que sentencias lo cuestionan habiendo sido impugnado en alguna ocasión (Ayuntamiento de Granada que trato de aprobarlo) sentencias 992/1999 de 9 de junio del tribunal superior de justicia de Andalucía y Sentencia del Tribunal supremo sala tercera, de lo contencioso administrativo sección 7 sentencia de 19 de junio de 2012 rec 3524 orbiter acta. También lo consideramos no ajustado a la legalidad dicho acuerdo plenario y debe cambiarse nuestro juicio.

Cara 4. se hace referencia a que por pleno se aprobaron los planes de mejora, con respecto al anexo I , en el informe se hace referencia a STSJM de 26 de julio de 2012, se refiere a la sentencia 573/2012 Tribunal superior de justicia de Madrid , sala de lo social , secc 2 rec 6192/2011 de 26 de julio de 2012 contra la empresa privada NUTREXPA (no es aplicable a nuestro Ayuntamiento) , la segunda de la sentencias no se encuentra y el informe del consultor de los Ayuntamientos tampoco se encuentra , aunque es muy antigua , de 2002.Con respecto al anexo 2 el informe de intervención emitido en 2013 en ejercicio de la función interventora solo se pronuncia respecto del crédito presupuestario de conformidad con la fiscalización previa limitada o limitada de gastos que se aprobó por pleno en aquella época. El Anexo 3 hace referencia a un informe emitido por persona desconocida a este interventor, y contrario a sendas sentencias, tales como la sentencia n.º 992/1999 de 9 de junio del TSJ de Andalucia, y la del Tribunal supremo sala tercera de lo contencioso adm sec 7ª sentencia de 19 de junio de 2012 rec 3524/2011 que orbiter acta habla del asunto. El anexo 4º y con el titulo de F-22 se muestra un informe de intervención informando igualmente sobre la existencia de credito presupuestario (fiscalización limitada a este ámbito). Luego seguimos afirmando que abonar productividad sobre algo que ya es una obligación del personal va en linea con las sentencias que anulaban convenios de productividad similares. Destacar que aunque la evaluación de los jefes a su personal (y que no se acredita ya que aparece también la evaluación de Alcaldía) se realizara correctamente, se realiza a grupos completos y las productividades no son generalizables a todos sino puntuales. De todas formas vemos la evaluación de Alcaldía con aspas y la firma digital de otros superiores que no acreditan una supervisión puesto que la evaluación es previa.

Cara 5. en el segundo párrafo , no se ha puesto en duda nunca que el departamento de RRHH haya obrado incorrectamente, al contrario lo hace bien, conforme a un acuerdo que desde el momento en que se aprueba es ejecutivo si no se impugna, y que todos debemos cumplir puesto que es ejecutivo, se presupone valido hasta que se impugne o se cambie, pero es función de este interventor informar que a dicho acuerdo se le contradicen legalmente varias sentencias concretamente la de los servicios de motocicleta y noches, etc... el cual debe ser reconducido a un complemento específico.

Cara 6. el complemento de productividad esta recogido en la ley , ideal para premiar un mayor rendimiento en el puesto , no el acudir al puesto que es una obligación del personal, en este sentido va la reiterada Sentencia citada (Sentencia 992/1999 de 9 de junio del TSJ de Andalucía) que anula el complemento retributivo de productividad para conseguir un objetivo de puntualidad y falta de absentismo, asi literal de nuevo " *Por consiguiente, siendo el cumplimiento del horario uno de los deberes esenciales del funcionario, no es posible retribuirlo complementariamente, por lo que el Convenio impugnado debe ser anulado en tal sentido. Por otro lado, la permanencia en la situación de alta o asimilada, que no siempre depende de la voluntad del personal- piénsese, por ejemplo, en los supuestos de enfermedad o incapacidad- tampoco puede ser primada"* .. Luego se desestima esta alegación por lo dicho en la Sentencia citada.

Cara 7. se reitera la existencia de la Sentencia 992/1999 de 9 de junio del TSJA, y ademas más recientemente y manteniendo la misma línea argumental el Tribunal Supremo, Sala Tercera, de lo Contencioso-administrativo, Sección 7ª, Sentencia de 19 de junio de 2012, rec 3524/2011, rechaza igualmente esta clase de complementos (orbiter acta o indirectamente) .

Cara 8. en los documentos que obran en intervención para esta persona aparece el concepto " plan de mejora"es decir una productividad, incluido en el listado de gratificaciones, además se abona los meses en los que se abona el plan de mejora contra el absentismo y por el mismo importe de 510 € que a los demás. se ha indicado en el informe f 1008-2020 que hay conceptos (productividades en gratificaciones y viceversa) que se relacionan donde no les corresponde por su denominación y este es uno de ellos, intervención ha contabilizado los documentos que le llegan y ha informado dicho aspecto.Entendemos que se abona una productividad relacionada en el listado de gratificaciones (concepto , importe y fecha de pago) Luego se desestima la alegación. Recordar que el plan de mejora solo es para empleados públicos que pertenecen a la corporación.Asi se especifica en el convenio de personal. Con respecto al segundo parrafo estimamos que lo conveniente es incluir dichos conceptos en el específico. Esta intervención debe informar al igual que con el plan de mejora de control de absentismo de que el convenio no se adapta a lo expuesto en sentencias que aplican la legalidad. Esto es lo que se dijo; que el convenio es ejecutivo y que hasta que deje de tener vigencia habra que cumplirlo, sin embargo el interventor debe informarlo y se informa de que en la dirección de las Sentencias expuestas incumple la legalidad , salvo otra fundamentación jurídica que desconozco.

Cara 9. efectivamente el departamento de personal actua correctamente, el convenio es ejecutivo sin embargo la intervención debe informar. El segundo de los párrafos destaca que se pagan servicios extraordinarios , sin embargo consideramos que esos conceptos son mas propios del especifico ya que si se

CVE: 07E4000FFF0900D0Z7K0W7K6V2
URL Comprobación:
https://sede.alhaurindelatorre.es/
index.php?id=verificacion

FIRMANTE - FECHA
ROBERTO BUENO MORENO-INTERVENTOR - 02/12/2020
serialNumber=S2833002E,CN=Sello de tiempo TS@ - @firma,OU=Secretaría General de Administración Digital,O=Secretaría de Estado de Función Pública,C=ES - 02/12/2020 13:13:18

EXPEDIENTE:: 2020CGEN-00001
Fecha: 21/05/2020
Hora: 00:00
Und. reg:REGISTRO GENERAL

dan repetidamente mes a mes se incumple la legislación de gratificaciones (servicios extraordinarios y gratificaciones se contabilizan igual según la estructura de presupuestos de las entidades locales) así en su articulo 8 se establece:

Concepto 151. Gratificaciones.A este concepto se imputarán las retribuciones de carácter excepcional reconocidas por servicios extraordinarios prestados fuera de la jornada normal de trabajo, ***sin que en ningún caso puedan ser fijas en su cuantía ni periódicas en su devengo.***

Lo cual se incumple.

El tercer párrafo de esta cara, en donde se establece que se presentan todos los meses servicios extraordinarios, pues no concuerda con la Orden EHA/3565/2008, de 3 de diciembre, por la que se aprueba la estructura de los presupuestos de las entidades locales. artículo 8 , concepto 151 que dice " ***sin que en ningún caso puedan ser fijas en su cuantía ni periódicas en su devengo.*** Consideramos que son conceptos propios del complemento especifico. Y si se repiten cada mes constantemente incumplen el artículo comentado de ahí su procedencia de inclusión en los específicos.

Cara 10. la intervención considera estos conceptos lo mismo (gratificaciones y servicios extraordinarios) y los contabiliza en el mismo concepto de gratificaciones en aplicación del artículo 8 concepto 151 de la estructura de presupuestos de las entidades locales , y lo hace tanto en lo contable como en lo jurídico, salvo otra fundamentación jurídica que rogamos se nos comunique.
Hemos indicado que el sistema de control horario normal es el fichaje en las maquinas electrónicas de huella dactilar así viene recogido en el convenio aunque en la pagina 28 primer párrafo del convenio de personal parece aceptarse medios alternativos, con lo que una supervisión del jefe o superior inmediato no revistiría problemas, así se indico verbalmente tras el informe de control financiero de 2018 y si se cumple no será informado por intervención. No todas lo cumplen o carecen de relación de los servicios prestados u horas prestadas , etc.
funciones superiores. Consideramos que aunque sea ejercido temporalmente se debe de motivar ese desempeño de una función superior por las persona que lo realice, aunque hay mas normativa que lo acredita (un proceso entre los posibles candidatos….) , tan solo con citar que si no se motiva correctamente esta selección aunque sea temporal, puede ser arbitraria en función del artículo 35 de la ley de procedimiento administrativo.
Cara 11. el interventor realiza la fiscalización de las nóminas aplicando el régimen de fiscalización previa limitada acordado en pleno, es el ejercicio de la función interventora, crédito y competencia y los acuerdos de consejo de ministros de 2008 y 2018 en donde en ningún momento se especifica ningún criterio mas a fiscalizar (se hace una comprobación aritmética respecto al mes anterior siempre con la colaboración imprescindible del departamento de personal que actua intachablemente y lo informa, que existe informe del departamento de personal etc..., por lo que lo demás se analiza en el informe de control financiero. Con respecto a la función de contabilidad se contabiliza lo que le llega sin analizar criterios de legalidad. Ademas la base de ejecución 82 establece literal

La aprobación de las nóminas del personal al servicio de la Corporación así como de los boletines de cotización a la seguridad social se ajustarán al estricto régimen de fiscalización previa limitada (crédito y competencia)

Destacar que el capitulo primero del presupuesto admite todo tipo de transferencias entre partidas del propio capitulo, incluso estando vinculado en un todo, todo ello para lograr agilidad, , pero es que ademas el trabajo , ya sea productividad o gratificación está ya realizado y deberá abonarse al trabajador independientemente de que haya agotado o no su partida, **es en la autorización de esa productividad o gratificación en donde debería comprobarse con intervención de que hay crédito en la partida y no se sobrepasa el límite.** Este hecho podría regularse en las bases de ejecución del presupuesto para dar seguridad jurídica indicando que el que autorice una productividad o gratificación lo hará verificando que está dentro de los limites y si no lo está no debe autorizarla ya que en la actualidad se hace sin consultar previamente nada. También cabria regular una limitación a la vinculación de los créditos de productividad y gratificaciones con lo que habría que analizarlo con el programador informático de contabilidad, así el problema se solucionaría vinculando consigo mismo los conceptos 150 y 151 del presupuesto de gastos no entrando por tanto en la bolsa de vinculación global del capítulo 1. Estimamos que intervención ha actuado conforme a la legalidad y lo ha hecho correctamente en ejecución de la función interventora. Destacar también que no existe una vinculación técnica entre el programa de nóminas y el de contabilidad realizándose todos los apuntes de forma manual a la hora de la llegada de las nóminas. Por lo que la intervención no sabe que pasa en personal hasta fin de mes. Esto es semejante a cuando se realiza una propuesta de gastos ; que el gestor solicita a intervención una retención y se asegura de que hay crédito, lo cual podría instrumentalizarse para las productividades y gratificaciones también. En el informe de

CVE: 07E4000FFF0900D0Z7K0W7K6V2
URL Comprobación:
https://sede.alhaurindelatorre.es/
index.php?id=verificacion

FIRMANTE - FECHA
ROBERTO BUENO MORENO-INTERVENTOR - 02/12/2020
serialNumber=S2833002E,CN=Sello de tiempo TS@ - @firma,OU=Secretaría General de Administración Digital,O=Secretaría de Estado de Función Pública,C=ES - 02/12/2020 13:13:18

EXPEDIENTE:: 2020CGEN-00001
Fecha: 21/05/2020
Hora: 00:00
Und. reg:REGISTRO GENERAL

intervención mensual si se viene destacando como observación no suspensiva el hecho de que hay conceptos incorrectos.
Cara 12. desestimada por aceptación del hecho.

Cara 13. becarios. La entrevista de personas para su acceso al empleo publico es muy delicada, y solo es adecuada en las condiciones relatadas en la sentencia de la Sala contencioso administrativa del tribunal supremo de 14 de octubre de 2020 rec 1342/2018, aunque ya había numerosas aclaraciones de su carácter no determinante. Es criterio de esta intervención informar desfavorablemente las entrevistas si no cumplen con todos los parámetros, tales como determinar previamente que se valorará, el tiempo de la misma, la composición del tribunal, e incluso una constancia del desarrollo de la misma ya que el candidato que se descarte podria impugnar el proceso y hay que demostrar el criterio por el que se le descarta. La Sentencia establece que utilizar solo la entrevista para determinar si una persona es la correcta o no, es contrario a su argumentación.

Con respecto a la contratación laboral no se cumple con la previa presentación a la intervención de la propuesta de contratación, tal y como establece el acuerdo de consejo de ministros de 2008 relativo a la fiscalización previa limitada, es un mandato legal . . Se debe cumplir la presentación de la propuesta a la intervención y luego contratar. En la actualidad se detecta esas contrataciones a posteriori en la fiscalización de las nóminas, lo cual no es lo correcto. Ademas el articulo 19.10 LPGE dos destaca que solo se contratara personal laboral para **casos excepcionales** para necesidades urgentes e inaplazables. Lo cual no se motiva. Excepcional no es algo que ocurre continuamente todos los meses. Deberá motivarse e incluirse en el expediente su justificación (los OCEXen concreto el Andaluz , lo analizan también).
Cara 14. comisión de servicios de un policia se rechaza por aceptación del hecho. No entendemos que la publicación este realizada en un medio mas amplio que el del propio municipio , se echa en falta algún medio de mayor difusión dando así cumplimiento a los preceptos de la Sentencia del tribunal supremo de 24 de junio de 2019 acerca de la publicidad. Aunque podamos compartir la falta de medios del ayuntamiento no puede el que suscribe decir nada en cuanto a aspectos de oportunidad, solo legales.
Cara 15. la contratación menor que se realiza para estos casos no recoge ninguna salvaguarda para el Ayuntamiento, como por ejemplo lo hace una licitación pública (un simplificado abreviado por ejemplo, o un acuerdo marco….) en donde normalmente se incluye una clausula en los PCAP en donde se establece que no habrá reclamaciones laborales o de inclusión en plantilla, con la contratación menor repetitiva de estas personas conlleva un riesgo elevado,posibilidad de reclamaciones a la hora de prescindir de sus servicios, como ya ha ocurrido al menos en un caso (indemnización de 6.000 €) y otros muchos en otras administraciones, por lo que son arriesgados, tal y como se expone en el informe f-1008-2020 de control financiero. Consideramos que el trabajar para mas empresas es solo un indicio de que no se trata de un falso autónomo pero no suficiente por si solo por lo que si se dan otros con peso puede ganar un juicio, (ademas la respuesta a la alegación se basa en la manifestación verbal de los afectados), por lo que seguimos afirmando que contratar la prestación de servicios para suplir las necesidades permanentes de personal (se aprecia mas notablemente en la contratación de socorristas, conserjes y monitores , incumple el 308 de la LCSP , es un riesgo potencial de futuras indemnizaciones y inclusiones como personal de la administración. Es otro riesgo mas de la contratación menor repetitiva en el contrato de servicios sin cumplir todas las condiciones del contrato menor a parte de las responsabilidades que conlleva. El departamento de personal no interviene en la tramitación de llos contratos menores, nada le reprochamos.
Cara 16. tan solo un vistazo a la fiscalización que hace la cámara de cuentas de Andalucía a algunas entidades locales, en lo referente a personal y lo primero que se informa es este aspecto, es decir la correspondencia entre plantilla RPT y efectivos reales, pidiendo explicaciones de porque no coinciden deben aproximarse, siendo la Rpt la base de todo ya que identifica las necesidades estructurales , si hay puestos innecesarios pues modificar la rpt , amortizar de plantilla, etc. en fin que se aproxime.
Personal eventual o de confianza. Al igual que con los falsos autónomos si un personal de esta tipología realiza funciones ajenas a su cometido puede acreditar una relación laboral por lo que es arriesgado el encargo de tareas propias de un funcionario a este personal . No se ha realizado RPT de este personal aun y debe realizarse, y tal hecho se informó en el acuerdo de constitución de este personal al inicio del mandato de la corporación. Se ha incumplido este aspecto.

Cara 17. primer párrafo. Destacar que la intervención informa desde los items marcados en la función interventora (items previamente regulados, fiscalización previa limitada en donde prima la agilidad inicial de la fiscalización) y lo demás (este asunto) se analiza en el control financiero, un control mas amplio pero a posteriori. Aclara contundentemente acerca de que se cumple la LPGE en su artículo 19. Aunque al que suscribe le quedan dudas y no se disipan las objeciones sobre si la promoción interna va vinculada a la tasa de reposición de efectivos y se refiere a aquellas plazas que se quedan vacantes, las cuales se podrán convocar y luego cubrir por promoción interna, pero en este caso son nuevas plazas, luego no se disipan las objeciones (**continuarán en el informe de control financiero de 2020**) que planteamos en el informe de control financiero de 2019. también mantenemos las objeciones sobre si hay que sacar un 50% de plazas

CVE: 07E4000FFF0900D0Z7K0W7K6V2
URL Comprobación:
https://sede.alhaurindelatorre.es/
index.php?id=verificacion

FIRMANTE - FECHA
ROBERTO BUENO MORENO-INTERVENTOR - 02/12/2020
serialNumber=S2833002E,CN=Sello de tiempo TS@ - @firma,OU=Secretaría General de Administración Digital,O=Secretaría de Estado de Función Pública,C=ES - 02/12/2020 13:13:18

EXPEDIENTE:: 2020CGEN-00001
Fecha: 21/05/2020
Hora: 00:00
Und. reg:REGISTRO GENERAL

por turno libre, algunas consultas de prestigiosas revistas ANEXO IV a este informe – consultor de los ayuntamientos- así lo señalan en sus argumentaciones jurídicas , conociendo también el que suscribe de promociones internas paralelas a turnos libres por ejemplo en procesos de selección de habilitados nacionales .

En el segundo párrafo, aclara contundentemente que no se incrementa la masa salarial por encima de lo permitido, aunque reconoce que todavía la subdelegación no ha respondido. Como tenemos aun serias dudas sobre lo comentado sobre la promoción interna vamos a mantener lo informado aun. Y estimamos que se mantendrán en el año 2020.

Cara 18.horario en verano. , se echa en falta una aportación documental de ese cumplimiento , no solo se trata del horario de verano sino de la festividad de santa rita la cual fue otorgada como permiso adicional. (informe de intervención f-648-2019 se aporta como ANEXO TRES) Como esta alegación se podría mantener en el ejercicio 2020 se podrá presentar la justificación documental del marcaje y el acuerdo de como recuperar esos permisos adicionales a lo largo del año. **Se acepta la alegación solo parcialmente a la espera de la acreditación documental** debido a que el informe de RRHH establece que se ha recuperado aunque no lo acredita documentálmente y como se ha indicado no existe constancia de la forma de recuperar esos permisos dados via telefónica. **Se deja una puerta abierta a acreditar documentalmente la recuperación de los permisos otorgados** en el informe de control financiero para 2020. puesto que el asunto radica no en una interpretación jurídica sino mas bien en una demostración documental se acepta parcialmente la alegación.
Dos plazas de monitor de informática personal fijo. Aclarar que le damos la razon en que se trata de un proceso de consolidación pero seguimos entendiendo que se deja poco o mínimo margen de entrada o competición de personas de otros departamentos, (no de fuera ya que ciertamente no se trata de una promoción interna, lo que parece estar en sintonía con que habría que haber sacado plazas por turno libre en el proceso de promoción interna) , la prueba escrita es de una calidad baja y deja todo o gran parte del peso en la experiencia informática en esos programas del Ayuntamiento de Alhaurín de la torre que solo ellos tienen , por lo que las posibilidades de otra persona de acceder a la condición de fijo eran a mi juicio muy escasas o nulas. Consideramos que puede aclararse dicho aspecto en futuros informes de control financiero , **se deja una puerta abierta para fundamentar las objeciones de intervención y aclarar esas consolidaciones**
Hacerle saber que el contrato menor debe cumplir una serie de items ,que para los casos enunciados no se cumplen (No pueden ser repetitivos ni periódicos año tras año, se deben pedir 3 presupuestos,no superar unas cuantías anuales para el mismo objeto, y no ser planificables, como mas importantes). Aparte y referido a personal no recogen salvaguardas como clausulas anti declaración de indefinido no fijo,luego son arriesgados. El contrato menor no es función del departamento de personal, podía haber no alegado nada aquí. Y no se le reprocha nada.
Cara 19. se reitera la falta de medios de intervención para la infinidad de tareas que realiza, aunque esta alegación es mas bien de “oportunidad” y no de legalidad en la que no podemos decir nada.
Cara 20. requerimiento de la AEAT. No se tiene constancia de peticiones de la AEAT en ese sentido.de todas formas el requerimiento es de 2017 fecha en la que este interventor no prestaba servicios aquí. De todas formas no se achaca nada a Personal , ni mucho menos una culpa o un dolo , de hecho no esta contenido en el apartado primero de nóminas, en el expediente de reintegro que se tramitara se intentaría por todos los medios recuperar la cantidad del órgano AEAT si se analiza que no había razones para el abono , y en todo expediente de reintegro se debe concluir sobre la “culpa o el dolo” entendemos, muchas veces la falta de medios hace imposible hacerlo todo correcto y tarde o temprano se va a cometer un error. No era la intención de la intervención achacar nada a personal.
Cara 21. indemnización de 6.000 €. Aclarar que lo que hace el interventor lo es en ejercicio de la Fiscalización previa limitada es : a la hora de fiscalizar por primera vez los expedientes que le llegan es la “ función interventora” estrictamente limitada a unos aspectos taxativos , en este caso de indemnizaciones tan solo se comprueba el crédito y la competencia, los demás aspectos van al control financiero. Es lo que se ha realizado , se comprobó que efectivamente el Ayuntamiento puede pagar indemnizaciones (incluso se hicieron consultas al consultor de los ayuntamientos) pero el llegar a esa situación de tener que pactar una indemnización es decir las causas originarias no era el aspecto a tratar en la función interventora sino en el control financiero, y así se ha hecho. Se desestima la alegación.

ALEGACIÓN N.º 21 Don JCGS Encargado de Parque Movil.

Se desestima la alegación, en su globalidad supera el contrato menor , no acredita que no se pudiera haber realizado mediante unos procedimientos abiertos, tales como un simplificado abreviado, se va directamente

al contrato menor, el cual para ser correcto a juicio del que suscribe debe cumplir unos requisitos cada vez mas estrictos, cuantía , objeto CUALITATIVAMENTE diferente a otros, tres presupuestos, no atender a una necesidad periódica ni repetitiva , imposibilidad de planificar y revestir una urgencia tal que no pueda cubrirse dicha necesidad mediante un abierto simplificado abreviado (mas rápido que un abierto) u otra figura contractual , siendo el contrato menor la última alternativa para casos muy urgentes. No acredita que mientras el contrato de compra de un vehículo se ultimara mediante una licitación se pudo alquilar un vehículo, o utilizar temporalmente otro de un departamento diferente por el plazo justamente necesario hasta que se pudo comprar el definitivo. Ademas esque se supera el limite máximo del contrato menor globalmente y para la necesidad de movilidad del personal del Ayuntamiento (no acredita objetivamente que se trate de una unidad funcional ec independiente lo cual es muy interpretable ya que hay una necesidad global de vehículos, un único órgano de contratación, un único presupuesto...) La utilización masiva de contratos menores esta siendo criticada por numerosos informes de cámaras de cuentas, Tribunal de cuentas sentencias, y juntas consultivas, instrucciones de órganos diversos, etc.… se desestima su alegación.

Este es el informe a juicio del que suscribe salvo mejor fundamentación en derecho. En Alhaurin de la Torre a la fecha de la firma digital.

CVE: 07E4000FFF0900D0Z7K0W7K6V2
URL Comprobación:
https://sede.alhaurindelatorre.es/
index.php?id=verificacion

FIRMANTE - FECHA
ROBERTO BUENO MORENO-INTERVENTOR - 02/12/2020
serialNumber=S2833002E,CN=Sello de tiempo TS@ - @firma,OU=Secretaría General de Administración Digital,O=Secretaría de Estado de Función Pública,C=ES - 02/12/2020 13:13:18

EXPEDIENTE:: 2020CGEN-00001
Fecha: 21/05/2020
Hora: 00:00
Und. reg:REGISTRO GENERAL

TALHER SA

TipPropu	Objeto	Importe	DniCifTerce	DesTerce	EjeOpera	NumOpera	NumExped	Concepto
Suministros	POR LA URGENTE NECESIDAD DEL SERVICIO A REALIZAR.(PENDIENTE PLIEGO DE CONTRATACIÓN)	8.086,44 €	A08602815	TALHER SA	2019	22015701	PGAS00002680	RECOGIDA RSU EN URBANIZACION PINOS DE ALHAURIN.(MES DE JUNIO 2019)
Suministros	POR LA URGENTE NECESIDAD DEL SERVICIO A REALIZAR. (PENDIENTE PLIEGO DE CONTRATACIÓN)	8.086,44 €	A08602815	TALHER SA	2019	22015698	PGAS00002679	RECOGIDA DE RSU EN URBANIZACION PINOS DE ALHAURIN (MES DE MAYO 2019)
Suministros	POR LA URGENTE NECESIDAD DEL SERVICIO A REALIZAR (PENDIENTE PLIEGO DE CONTRATACION)	8.086,44 €	A08602815	TALHER SA	2019	22010056	PGAS00001714	RECOGIDA RSU URBANIZACION PINOS DE ALHAURIN (MES DE ABRIL)
Suministros	RECOGIDA DE RESIDUOS SOLIDOS URBANOS	8.086,44 €	A08602815	TALHER SA	2019	22003383	PGAS00000877	URBANIZACION PINOS DE ALHAURIN (MES DE FEBRERO)
Suministros	LIMPIEZA Y ASEO	8.086,44 €	A08602815	TALHER SA	2019	22024348	PGAS00004172	LIMPIEZA EN URBANIZACIONES
Suministros	POR LA URGENTE NECESIDAD DEL SERVICIO A REALIZAR (PENDIENTE PLIEGO DE CONTRATACION)	8.086,44 €	A08602815	TALHER SA	2019	22010051	PGAS00001711	RECOGIDA RSU EN URBANIZACION PINOS DE ALHAURIN.(MES DE MARZO)
Suministros	POR LA URGENTE NECESIDAD DEL SERVICIO A REALIZAR. (PENDIENTE PLIEGO DE CONTRATACIÓN)	8.086,44 €	A08602815	TALHER SA	2019	22016261	PGAS00002809	URBANIZACION PINOS DE ALHAURIN..F
Suministros	LIMPIEZA Y ASEO	8.086,44 €	A08602815	TALHER SA	2019	22020958	PGAS00003552	RECOGIDA DE RESIDUOS PINOS DE ALHAURIN
Suministros	LIMPIEZA Y ASEO	8.086,44 €	A08602815	TALHER SA	2019	22020959	PGAS00003553	RECOGIDA DE RESIDUOS EN PINOS DE ALHAURIN
Suministros	LIMPIEZA Y ASEO	8.086,44 €	A08602815	TALHER SA	2019	22024347	PGAS00004171	RECOGIDA DE RESIDUOS EN URBANIZACIONES
Suministros	RECOGIDA DE RESIDUOS SOLIDOS	8.086,44 €	A08602815	TALHER SA	2019	22002262	PGAS00000614	URBANIZACION PINOS DE ALHAURIN (MES DE ENERO)
		88.950,84 €						

CVE: 07E4000FFF0900D0Z7K0W7K6V2
URL Comprobación:
https://sede.alhaurindelatorre.es/index.php?id=verificacion

FIRMANTE - FECHA
ROBERTO BUENO MORENO-INTERVENTOR - 02/12/2020
serialNumber=S2833002E,CN=Sello de tiempo TS@ - @firma,OU=Secretaría General de Administración Digital,O=Secretaría de Estado de Función Pública,C=ES - 02/12/2020 13:13:18

EXPEDIENTE:: 2020CGEN-00001
Fecha: 21/05/2020
Hora: 00:00
Und. reg:REGISTRO GENERAL

TipPropu	Objeto	Importe	DniCifTerce	DesTerce	EjeOpera	NumOpera	NumExped	Concepto
Suministros	PÓLIZAS SEGUROS MULTIRRIESGO EDIFICIOS Y/O INSTALACIONES MUNICIPALES: INCENDIO, DAÑOS POR AGUA, ROTURA DE CRISTALES, ROBO, ETC.	13.360,45 €	A60917978	AXA SEGUROS GENERALES SA DE SEGUROS Y REASEGUROS	2019	22026414	PGAS00004532	PÓLIZAS SEGUROS MULTIRRIESGO EDIFICIOS Y/O INSTALACIONES MUNICIPALES: INCENDIO, DAÑOS POR AGUA, ROTURA DE CRISTALES, ROBO, ETC.
Suministros	PÓLIZAS DE SEGURO MULTIRRIESGO EDIFICIOS Y/O INSTALACIONES MUNICIPALES	5.056,77 €	A60917978	AXA SEGUROS GENERALES SA DE SEGUROS Y REASEGUROS	2019	22001822	PGAS00000514	PÓLIZAS DE SEGURO MULTIRRIESGO EDIFICIOS Y/O INSTALACIONES MUNICIPALES: INCENDIO, DAÑOS POR AGUA, ROTURA DE CRISTALES, ROBO, ETC.
Suministros	PÓLIZAS DE SEGURO MULTIRRIESGO EDIFICIOS Y/O INSTALACIONES MUNICIPALES: INCENDIO, DAÑOS POR AGUA, ROBO, ROTURA DE CRISTALES, ETC.	6.735,58 €	A60917978	AXA SEGUROS GENERALES SA DE SEGUROS Y REASEGUROS	2019	22029448	PGAS00004971	PÓLIZAS DE SEGURO MULTIRRIESGO EDIFICIOS Y/O INSTALACIONES MUNICIPALES: INCENDIO, DAÑOS POR AGUA, ROBO, ROTURA DE CRISTALES, ETC.
Servicios	SEGURO MULTIRRIESGO EDIFICIOS Y/O INSTALACIONES MUNICIPALES: INCENDIO, DAÑOS POR AGUA, ROTURA DE CRISTALES, ROBO, ETC.	11.095,30 €	A60917978	AXA SEGUROS GENERALES SA DE SEGUROS Y REASEGUROS	2019	22022538	PGAS00003878	SEGURO MULTIRRIESGO EDIFICIOS Y/O INSTALACIONES MUNICIPALES: INCENDIO, DAÑOS POR AGUA, ROTURA DE CRISTALES, ROBO, ETC.
Suministros	PÓLIZA DE SEGUROS MULTIRRIESGO EDIFICIOS Y/O INSTALACIONES MUNICIPALES	3.172,39 €	A60917978	AXA SEGUROS GENERALES SA DE SEGUROS Y REASEGUROS	2019	22000400	PGAS00000119	PÓLIZA DE SEGUROS MULTIRRIESGO EDIFICIOS Y/O INSTALACIONES MUNICIPALES
Servicios	PÓLIZAS DE SEGURO MULTIRRIESGO EDIFICIOS Y/O INSTALACIONES MUNICIPALES: INCENDIO, ROBO, DAÑOS POR AGUA, ROTURA DE CRISTALES, ETC.	433,40 €	A60917978	AXA SEGUROS GENERALES SA DE SEGUROS Y REASEGUROS	2019	22008007	PGAS00001345	PÓLIZAS DE SEGURO MULTIRRIESGO EDIFICIOS Y/O INSTALACIONES MUNICIPALES: INCENDIO, ROBO, DAÑOS POR AGUA, ROTURA DE CRISTALES, ETC.
Suministros	PÓLIZAS DE SEGURO MULTIRRIESGO EDIFICIOS Y/O INSTALACIONES MUNICIPALES: INCENDIO, DAÑOS POR AGUA, ROBO, ROTURA DE CRISTALES, ETC.	6.735,89 €	A60917978	AXA SEGUROS GENERALES SA DE SEGUROS Y REASEGUROS	2019	22012584	PGAS00002203	PÓLIZAS DE SEGURO MULTIRRIESGO EDIFICIOS Y/O INSTALACIONES MUNICIPALES: INCENDIO, DAÑOS POR AGUA, ROBO, ROTURA DE CRISTALES, ETC.
Servicios	SEGURO MULTIRRIESGO EDIFICIOS Y/O INSTALACIONES MUNICIPALES: INCENDIO, DAÑOS POR AGUA, ROBO, ROTURA DE CRISTALES, ETC.	2.705,30 €	A60917978	AXA SEGUROS GENERALES SA DE SEGUROS Y REASEGUROS	2019	22018462	PGAS00003210	SEGURO MULTIRRIESGO EDIFICIOS Y/O INSTALACIONES MUNICIPALES: INCENDIO, DAÑOS POR AGUA, ROBO, ROTURA DE CRISTALES, ETC.
Suministros	PÓLIZAS SEGUROS DE AUTOMÓVILES PARQUE MÓVIL MUNICIPAL	32.258,10 €	A60917978	AXA SEGUROS GENERALES SA DE SEGUROS Y REASEGUROS	2019	22026413	PGAS00004531	PÓLIZAS SEGUROS DE AUTOMÓVILES PARQUE MÓVIL MUNICIPAL
Servicios	PÓLIZAS DE SEGURO MULTIRRIESGO EDIFICIOS Y/O INSTALACIONES MUNICIPALES: INCENDIO, DAÑOS POR AGUA, ROBO, ROTURA DE CRISTALES, ETC.	10.970,70 €	A60917978	AXA SEGUROS GENERALES SA DE SEGUROS Y REASEGUROS	2019	22017759	PGAS00003100	PÓLIZAS DE SEGURO MULTIRRIESGO EDIFICIOS Y/O INSTALACIONES MUNICIPALES: INCENDIO, DAÑOS POR AGUA, ROBO, ROTURA DE CRISTALES, ETC.

CVE: 07E4000FFF0900D0Z7K0W7K6V2
URL Comprobación:
https://sede.alhaurindelatorre.es/index.php?id=verificacion

FIRMANTE - FECHA
ROBERTO BUENO MORENO-INTERVENTOR - 02/12/2020
serialNumber=S2833002E,CN=Sello de tiempo TS@ - @firma,OU=Secretaría General de Administración Digital,O=Secretaría de Estado de Función Pública,C=ES - 02/12/2020 13:13:18

EXPEDIENTE:: 2020CGEN-00001
Fecha: 21/05/2020
Hora: 00:00
Und. reg:REGISTRO GENERAL

Servicios	SEGURO MULTIRRIESGO EDIFICIOS Y/O INSTALACIONES MUNICIPALES: INCENDIO, DAÑOS POR AGUA, ROBO, ROTURA DE CRISTALES, ETC.	3.501,00 €	A60917978	AXA SEGUROS GENERALES SA DE SEGUROS Y REASEGUROS	2019	22006765	PGAS00001187	SEGURO MULTIRRIESGO EDIFICIOS Y/O INSTALACIONES MUNICIPALES: INCENDIO, DAÑOS POR AGUA, ROBO, ROTURA DE CRISTALES, ETC.
Suministros	SEGURO MULTIRRIESGO EDIFICIOS Y/O INSTALACIONES MUNICIPALES: INCENDIO, ROBO, DAÑOS POR AGUA, ROTURA DE CRISTALES, ETC.	13.360,73 €	A60917978	AXA SEGUROS GENERALES SA DE SEGUROS Y REASEGUROS	2019	22010172	PGAS00001737	SEGURO MULTIRRIESGO EDIFICIOS Y/O INSTALACIONES MUNICIPALES: INCENDIO, ROBO, DAÑOS POR AGUA, ROTURA DE CRISTALES, ETC.
Suministros	SEGURO COLECTIVO DE ACCIDENTE PARA LOS VOLUNTARIOS DE PROTECCION CIVIL	2.479,68 €	A60917978	AXA SEGUROS GENERALES SA DE SEGUROS Y REASEGUROS	2019	22009065	PGAS00001510	SEGURO COLECTIVO DE ACCIDENTE PARA LOS VOLUNTARIOS DE PROTECCION CIVIL
Suministros	SEGURO MULTIRRIESGO EDIFICIOS Y/O INSTALACIONES MUNICIPALES: INCENDIO, ROBO, DAÑOS POR AGUA, ROTURA DE CRISTALES, ETC.	5.299,96 €	A60917978	AXA SEGUROS GENERALES SA DE SEGUROS Y REASEGUROS	2019	22003402	PGAS00000887	PÓLIZAS DE SEGURO MULTIRRIESGO EDIFICIOS Y/O INSTALACIONES MUNICIPALES: INCENDIO, ROBO, DAÑOS POR AGUA, ROTURA DE CRISTALES, ETC.
Suministros	SEGURO DE ACCIDENTES BANDA MUNICIPAL DE MÚSICA	562,36 €	A60917978	AXA SEGUROS GENERALES SA DE SEGUROS Y REASEGUROS	2019	22003405	PGAS00000890	PÓLIZA ANUAL DE SEGURO DE ACCIDENTES BANDA MUNICIPAL DE MÚSICA
Suministros	PÓLIZAS DE SEGURO MULTIRRIESGO EDIFICIOS Y/O INSTALACIONES MUNICIPALES	5.553,41 €	A60917978	AXA SEGUROS GENERALES SA DE SEGUROS Y REASEGUROS	2019	22001860	PGAS00000517	PÓLIZAS DE SEGURO MULTIRRIESGO EDIFICIOS Y/O INSTALACIONES MUNICIPALES: INCENDIO, DAÑOS POR AGUA, ROTURA DE CRISTALES, ROBO, ETC.
Suministros	PÓLIZAS DE SEGURO MULTIRRIESGO EDIFICIOS Y/O INSTALACIONES MUNICIPALES	2.593,30 €	A60917978	AXA SEGUROS GENERALES SA DE SEGUROS Y REASEGUROS	2019	22000403	PGAS00000121	PÓLIZAS DE SEGURO MULTIRRIESGO EDIFICIOS Y/O INSTALACIONES MUNICIPALES
Servicios	AMPLIACIÓN SEGURO ACCIDENTES VOLUNTARIADO PROTECCIÓN CIVIL	212,52 €	A60917978	AXA SEGUROS GENERALES SA DE SEGUROS Y REASEGUROS	2019	22017755	PGAS00003098	AMPLIACIÓN SEGURO ACCIDENTES VOLUNTARIADO PROTECCIÓN CIVIL
		126.086,84 €						

CVE: 07E4000FFF0900D0Z7K0W7K6V2
URL Comprobación:
https://sede.alhaurindelatorre.es/index.php?id=verificacion

FIRMANTE - FECHA
ROBERTO BUENO MORENO-INTERVENTOR - 02/12/2020
serialNumber=S2833002E,CN=Sello de tiempo TS@ - @firma,OU=Secretaría General de Administración Digital,O=Secretaría de Estado de Función Pública,C=ES - 02/12/2020 13:13:18

EXPEDIENTE:: 2020CGEN-00001
Fecha: 21/05/2020
Hora: 00:00
Und. reg:REGISTRO GENERAL

TipPropu	Objeto	Importe	DniCifTerce	DesTerce	EjeOpera	NumOpera	NumExped	Concepto
Servicios	CONTINUACIÓN CONTRATO SERVICIOS DE LIMPIEZA CORRESPONDIENTE AL MES DE ABRIL DESDE DIA 26.	11.634,30 €	A80241789	FERROVIAL SERVICIOS SA	2019	22010776	PGAS00001827	CONTINUACIÓN CONTRATO SERVICIOS DE LIMPIEZA CORRESPONDIENTE AL MES DE ABRIL DESDE DIA 26.
Servicios	CONTINUACION PRESTACION CONTRATO SERVICIOS DE LIMPIEZA CORRESPONDIENTE AL MES DE MAYO Y JUNIO	57.348,97 €	A80241789	FERROVIAL SERVICIOS SA	2019	22018639	PGAS00003257	CONTINUACION PRESTACION CONTRATO SERVICIOS DE LIMPIEZA CORRESPONDIENTE AL MES DE MAYO Y JUNIO
Servicios	CONTINUACION CONTRATO DE SERVICIOS DEPORTIVOS CTR 18/15 LOTE 4 CORRESPONDIENTE A LOS MESES DE ENERO Y FEBRERO.	37.972,92 €	A80241789	FERROVIAL SERVICIOS SA	2019	22003659	PGAS00000934	CONTINUACION CONTRATO DE SERVICIOS DEPORTIVOS CTR 18/15 LOTE 4 CORRESPONDIENTE A LOS MESES DE ENERO Y FEBRERO.
Servicios	CONTINUACIÓN CONTRATO SERVICIOS DE LIMPIEZA INSTALACIONES DEPORTIVAS CORRESPONDIENTE AL MES DE JULIO Y AGOSTO	37.391,23 €	A80241789	FERROVIAL SERVICIOS SA	2019	22022309	PGAS00003842	CONTINUACIÓN CONTRATO SERVICIOS DE LIMPIEZA INSTALACIONES DEPORTIVAS CORRESPONDIENTE AL MES DE JULIO Y AGOSTO
Servicios	CONTINUACIÓN CONTRATO SERVICIOS DEPORTIVOS CTR.18/15 LOTE 4 CORRESPONDIENTE AL MES DE JULIO Y AGOSTO	13.728,03 €	A80241789	FERROVIAL SERVICIOS SA	2019	22022308	PGAS00003841	CONTINUACIÓN CONTRATO SERVICIOS DEPORTIVOS CTR.18/15 LOTE 4 CORRESPONDIENTE AL MES DE JULIO Y AGOSTO
Servicios	CONTINUACIÓN CONTRATO SERVICIOS DEPORTIVOS EXP 18/15 LOTE 4 CORRESPONDIENTE AL MES DE ABRIL	20.119,43 €	A80241789	FERROVIAL SERVICIOS SA	2019	22010775	PGAS00001826	CONTINUACIÓN CONTRATO SERVICIOS DEPORTIVOS EXP 18/15 LOTE 4 CORRESPONDIENTE AL MES DE ABRIL
Suministros	CONTINUACIÓN CONTRATO SERVICIO DE LIMPIEZA INSTALACIONES DEPORTIVAS HASTA FINALIZACIÓN CORRESPONDIENTE A LOS MESES DE SEPTIEMBRE OCTUBRE Y NOVIEMBRE	46.129,99 €	A80241789	FERROVIAL SERVICIOS SA	2019	22030683	PGAS00005309	CONTINUACIÓN CONTRATO SERVICIO DE LIMPIEZA CORRESPONDIENTE A LOS MESES SEPTIEMBRE OCTUBRE Y NOVIEMBRE FINALIZACIÓN
Servicios	CONTINUACIÓN CONTRATO SERVICIOS DEPORTIVOS EXP CTR 18/15 LOTE 4 CORRESPONDIENTE A LOS MESES DE SEPTIEMBRE OCTUBRE NOVIEMBRE Y DICIEMBRE	92.228,78 €	A80241789	FERROVIAL SERVICIOS SA	2019	22030702	PGAS00005310	CONTINUACIÓN CONTRATO SERVICIOS DEPORTIVOS EXP CTR 18/15 LOTE 4 CORRESPONDIENTE A LOS MESES DE SEPTIEMBRE OCTUBRE NOVIEMBRE Y DICIEMBRE
Servicios	CONTINUACIÓN CONTRATO SERVICIOS DEPORTIVOS EXP 18/15 LOTE 4 CORRESPONDIENTE AL MES DE MARZO	19.177,37 €	A80241789	FERROVIAL SERVICIOS SA	2019	22010774	PGAS00001825	CONTINUACIÓN CONTRATO SERVICIOS DEPORTIVOS EXP 18/15 LOTE 4 CORRESPONDIENTE AL MES DE MARZO
Servicios	CONTINUACION PRESTACION CONTRATO SERVICIOS DEPORTIVOS EXP.CTR 18/15 LOTE 4 CORRESPONDIENTE AL MES DE MAYO Y JUNIO	38.596,16 €	A80241789	FERROVIAL SERVICIOS SA	2019	22018638	PGAS00003256	CONTINUACION PRESTACION CONTRATO SERVICIOS DEPORTIVOS EXP.CTR 18/15 LOTE 4 CORRESPONDIENTE AL MES DE MAYO Y JUNIO
		374.327,18 €						

CVE: 07E4000FFF0900D0Z7K0W7K6V2
URL Comprobación:
https://sede.alhaurindelatorre.es/index.php?id=verificacion

FIRMANTE - FECHA
ROBERTO BUENO MORENO-INTERVENTOR - 02/12/2020
serialNumber=S2833002E,CN=Sello de tiempo TS@ - @firma,OU=Secretaría General de Administración Digital,O=Secretaría de Estado de Función Pública,C=ES - 02/12/2020 13:13:18

EXPEDIENTE:: 2020CGEN-00001
Fecha: 21/05/2020
Hora: 00:00
Und. reg:REGISTRO GENERAL

TipPropu	Objeto	Importe	DniCifTerce	DesTerce	EjeOpera	NumOpera	NumExped	Concepto
Servicios	CONTINUACIÓN CONTRATO SERVICIOS DEPORTIVOS CTR 18/15 LOTE 1 CORRESPONDIENTE AL MES DE FEBRERO	19.300,95 €	A80364243	CLECE SA	2019	22003992	PGAS00000965	CONTINUACIÓN CONTRATO SERVICIOS DEPORTIVOS CTR 18/15 LOTE 1 CORRESPONDIENTE AL MES DE FEBRERO
Servicios	CONTINUACIÓN PRESTACIÓN DEL CONTRATO DE SERVICIOS DEPORTIVOS EXP.CTR 18/15 LOTE 1 CORRESPONDIENTE A LOS MESES DE NOVIEMBRE Y DICIEMBRE	44.199,85 €	A80364243	CLECE SA	2019	22030676	PGAS00005303	CONTINUACIÓN PRESTACIÓN DEL CONTRATO DE SERVICIOS DEPORTIVOS EXP.CTR 18/15 LOTE 1 CORRESPONDIENTE A LOS MESES DE NOVIEMBRE Y DICIEMBRE
Servicios	CONTINUACIÓN DEL CONTRATO DE SERVICIOS DEPORTIVOS CTR EXP 18/15 LOTE 1 CORRESPONDIENTE A LOS MESES DE JUNIO Y JULIO	25.883,16 €	A80364243	CLECE SA	2019	22020316	PGAS00003495	CONTINUACIÓN DEL CONTRATO DE SERVICIOS DEPORTIVOS CTR EXP 18/15 LOTE 1 CORRESPONDIENTE A LOS MESES DE JUNIO Y JULIO
Servicios	CONTINUACIÓN PRESTACION DE SERVICIOS CTR EXP 18/15 LOTE 1 CORRESPONDIENTE A LOS MESES DE AGOSTO Y SEPTIEMBRE	23.531,69 €	A80364243	CLECE SA	2019	22023139	PGAS00003975	CONTINUACIÓN PRESTACION DE SERVICIOS CTR EXP 18/15 LOTE 1 CORRESPONDIENTE A LOS MESES DE AGOSTO Y SEPTIEMBRE
Servicios	CURSO-TALLER DE MANUALIDADDES PARA MAYORES	2.385,13 €	A80364243	CLECE SA	2019	22024359	PGAS00004177	CURSO-TALLER DE MANUALIDADES PARA MAYORES
Servicios	CONTINUACIÓN CONTRATO DE SERVICIOS DEPORTIVOS EXP CTR.18/15 LOTE 1 CORRESPONDIENTE AL MES DE OCTUBRE	25.383,09 €	A80364243	CLECE SA	2019	22026354	PGAS00004525	CONTINUACIÓN CONTRATO DE SERVICIOS DEPORTIVOS EXP CTR.18/15 LOTE 1 CORRESPONDIENTE AL MES DE OCTUBRE
Servicios	CLASES DE PILATES PARA MAYORES MESES DE ENERO Y FEBRERO	774,00 €	A80364243	CLECE SA	2019	22000510	PGAS00000172	CLASES DE PILATES PARA MAYORES MESES DE ENERO Y FEBRERO
Servicios	CONTINUACION CONTRATO SERVICIOS DEPORTIVOS LOTE 1 CORRESPONDIENTE AL MES DE MARZO	21.758,70 €	A80364243	CLECE SA	2019	22008652	PGAS00001430	CONTINUACION CONTRATO SERVICIOS DEPORTIVOS LOTE 1 CORRESPONDIENTE AL MES DE MARZO
Servicios	CONTINUACION SERVICIOS DEPORTIVOS	20.667,77 €	A80364243	CLECE SA	2019	22001456	PGAS00000407	CONTINUACION DE LA PRESTACION DEL SERVICIO EXP CTR 18/15 LOTE 1 CORRESPONDIENTE AL MES DE ENERO
Servicios	CONTINUACIÓN PRESTACIÓN DEL SERVICIO EXP.CTR 18/15 LOTE 1 CORRESPONDIENTE AL MES DE MAYO 2019	22.669,79 €	A80364243	CLECE SA	2019	22013113	PGAS00002340	CONTINUACIÓN PRESTACIÓN DEL SERVICIO EXP.CTR 18/15 LOTE 1 CORRESPONDIENTE AL MES DE MAYO 2019
Servicios	SERVICIO DE PILATES PARA MAYORES MARZO ABRIL Y MAYO	1.210,00 €	A80364243	CLECE SA	2019	22003547	PGAS00000906	SERVICIO DE PILATES PARA MAYORES MARZO ABRIL Y MAYO
Servicios	CONTINUACIÓN SERVICIOS DEPORTIVOS EXP.18/15 LOTE 1 CORRESPONDIENTE AL MES DE ABRIL	20.279,60 €	A80364243	CLECE SA	2019	22010603	PGAS00001769	CONTINUACIÓN SERVICIOS DEPORTIVOS EXP.18/15 LOTE 1 CORRESPONDIENTE AL MES DE ABRIL
		228.043,73 €						

CVE: 07E4000FFF0900D0Z7K0W7K6V2
URL Comprobación:
https://sede.alhaurindelatorre.es/index.php?id=verificacion

FIRMANTE - FECHA
ROBERTO BUENO MORENO-INTERVENTOR - 02/12/2020
serialNumber=S2833002E,CN=Sello de tiempo TS@ - @firma,OU=Secretaría General de Administración Digital,O=Secretaría de Estado de Función Pública,C=ES - 02/12/2020 13:13:18

EXPEDIENTE:: 2020CGEN-00001
Fecha: 21/05/2020
Hora: 00:00
Und. reg:REGISTRO GENERAL

TipPropu	Objeto	Importe	DniCifTerce	DesTerce	EjeOpera	NumOpera	NumExped	Concepto
Suministros	NUEVA PISTA DEPORTIVA PERALTA.	695,75 €	B20810529	INDUSTRIAS TZBSAT SL	2019	22011001	PGAS00001857	NUEVA PISTA DEPORTIVA PERALTA.
Suministros	MEJORA MEDIANA AVDA. LAS AMERICAS.	713,90 €	B20810529	INDUSTRIAS TZBSAT SL	2019	22000389	PGAS00000114	MEJORA MEDIANA AVDA. LAS AMERICAS
Suministros	PARADA BUS SANTA CLARA.	140,97 €	B20810529	INDUSTRIAS TZBSAT SL	2019	22005129	PGAS00001037	PARADA BUS SANTA CLARA.
Suministros	VESTUARIOS CAMPO FÚTBOL 7 MANANTIALES.	1.757,53 €	B20810529	INDUSTRIAS TZBSAT SL	2019	22003665	PGAS00000940	VESTUARIOS CAMPO FÚTBOL 7 MANANTIALES.
Suministros	PFEA 2018 ADECUACIÓN APARCAMIENTOS FINCA EL PORTÓN.	5.260,48 €	B20810529	INDUSTRIAS TZBSAT SL	2019	22005285	PGAS00001053	PFEA 2018 ADECUACIÓN APARCAMIENTOS FINCA EL PORTÓN.
Suministros	PFEA 2018 ADECUACIÓN APARCAMIENTOS FINCA EL PORTÓN.	629,81 €	B20810529	INDUSTRIAS TZBSAT SL	2019	22006650	PGAS00001163	PFEA 2018 ADECUACIÓN APARCAMIENTOS FINCA EL PORTÓN.
Suministros	PLAN EMPLEO 2018 PORTÓN MUNICIPAL.	2.904,00 €	B20810529	INDUSTRIAS TZBSAT SL	2019	22010127	PGAS00001726	PLAN DE EMPLEO 2018 PORTÓN MUNICIPAL.
Suministros	MEJORA MEDIANA AVDA. LAS AMERICAS.	1.391,50 €	B20810529	INDUSTRIAS TZBSAT SL	2019	22000441	PGAS00000153	MEJORA MEDIANA AVDA. LAS AMERICAS.**
Suministros	PLAN EMPLEO 2018 PORTÓN MUNICIPAL.	1.058,75 €	B20810529	INDUSTRIAS TZBSAT SL	2019	22011790	PGAS00002050	PLAN EMPLEO 2018 PORTÓN MUNICIPAL.
Suministros	PLAN EMPLEO 2018 PORTÓN MUNICIPAL.	695,75 €	B20810529	INDUSTRIAS TZBSAT SL	2019	22012576	PGAS00002195	PLAN EMPLEO 2018 PORTÓN MUNICIPAL.
Suministros	ACCESO URB. TARALPE.	499,73 €	B20810529	INDUSTRIAS TZBSAT SL	2019	22001484	PGAS00000423	ACCESO URB. TARALPE.
Suministros	PLAN EMPLEO 2018 PORTÓN MUNICIPAL.	695,75 €	B20810529	INDUSTRIAS TZBSAT SL	2019	22011289	PGAS00001951	PLAN EMPLEO 2018 PORTÓN MUNICIPAL.
Suministros	PARADA BUS ROTONDA SANTA CLARA.	347,88 €	B20810529	INDUSTRIAS TZBSAT SL	2019	22005220	PGAS00001045	PARADA BUS ROTONDA SANTA CLARA.
Suministros	PFEA 2018 ADECUACIÓN APARCAMIENTOS FINCA EL PORTÓN.	423,50 €	B20810529	INDUSTRIAS TZBSAT SL	2019	22008797	PGAS00001473	PFEA 2018 ADECUACIÓN APARCAMIENTOS FINCA EL PORTÓN.
Suministros	PLAN EMPLEO 2018 PORTÓN MUNICIPAL.	484,00 €	B20810529	INDUSTRIAS TZBSAT SL	2019	22011231	PGAS00001940	PLAN EMPLEO 2018 PORTÓN MUNICIPAL. COMPLEMENTO AL PEDIDO Nº 2019 PGAS00001726
Suministros	PLAN EMPLEO 2018. PORTÓN MUNICIPAL.	995,23 €	B20810529	INDUSTRIAS TZBSAT SL	2019	22013216	PGAS00002358	PLAN EMPLEO 2018. PORTÓN MUNICIPAL.
		18.694,53 €						

CVE: 07E4000FFF0900D0Z7K0W7K6V2
URL Comprobación:
https://sede.alhaurindelatorre.es/index.php?id=verificacion

FIRMANTE - FECHA
ROBERTO BUENO MORENO-INTERVENTOR - 02/12/2020
serialNumber=S2833002E,CN=Sello de tiempo TS@ - @firma,OU=Secretaría General de Administración Digital,O=Secretaría de Estado de Función Pública,C=ES - 02/12/2020 13:13:18

EXPEDIENTE:: 2020CGEN-00001
Fecha: 21/05/2020
Hora: 00:00
Und. reg:REGISTRO GENERAL

TipPropu	Objeto	Importe	DniCifTerce	DesTerce	EjeOpera	NumOpera	NumExped	Concepto
Servicios	SERVICIO A LA LÍNEA EL DÍA 30 DE NOVIEMBRE DE 2019	385,00 €	B29024825	AUTOCARES RIVERO	2019	22027990	PGAS00004738	SERVICIO DE IDA Y VUELTA A LA LÍNEA, DIA 30 DE NOVIEMBRE DE 2019.
Servicios	SERVICIO DE TRANSPORTE PARA EL COLEGIO CLARA CAMPOAMOR AL CENTRO DEL MAYOR EL 27 DE NOVIEMBRE	99,00 €	B29024825	AUTOCARES RIVERO	2019	22028610	PGAS00004855	SERVICIO DE TRANSPORTE PARA EL COLEGIO CLARA CAMPOAMOR AL CENTRO DEL MAYOR EL 27 DE NOVIEMBRE
Servicios	NECESIDAD DE TRASLADOS BUS POR ACTUACIONES EN FIESTAS TORREALQUERÍA STA ANA	880,00 €	B29024825	AUTOCARES RIVERO	2019	22018597	PGAS00003236	TRASLADOS BUS POR ACTUACIONES EN FIESTAS TORREALQUERÍA STA ANA
Servicios	AUTOBUS DE IDA Y VUELTA DE ALHAURÍN A MALAGA, 18 DE DICEMBRE DE 2019	165,00 €	B29024825	AUTOCARES RIVERO	2019	22028556	PGAS00004836	AUTOBUS DE IDA Y VUELTA DE ALHAURÍN DE LA TORRE A MÁLAGA, 18 DE DICIEMBRE DE 2019
Servicios	TRANSPORTE A PLAZA MAYOR EL CINE EL 14 DE NOVIEMBRE PARA LOS MAYORES	594,00 €	B29024825	AUTOCARES RIVERO	2019	22021169	PGAS00003601	TRANSPORTE A PLAZA MAYOR EL CINE EL 14 DE NOVIEMBRE PARA LOS MAYORES
Servicios	SERVICIOS DE TRANSPORTES, DETALLADO EN EL PRESUPUESTO	1.897,50 €	B29024825	AUTOCARES RIVERO	2019	22030865	PGAS00005361	SERVICIO DE TRANSPORTE DE IDA Y VUELTA, ADJUNTO PRESUPUESTO
Servicios	SERVICIO DE AUTOBUS A MÁLAGA PARA VER EL ALUMBRADO DE NAVIDAD EL 10 DE DICIEMBRE	594,00 €	B29024825	AUTOCARES RIVERO	2019	22025521	PGAS00004339	SERVICIO DE AUTOBUS A MÁLAGA PARA VER EL ALUMBRADO DE NAVIDAD EL 10 DE DICIEMBRE
Servicios	SERVICIO DE TRANSPORTE ESCUELAS DEPORTIVAS MUNICIPALES	7.524,00 €	B29024825	AUTOCARES RIVERO	2019	22030902	PGAS00005381	SERVICIO DE TRANSPORTE ESCUELAS DEPORTIVAS MUNICIPALES
Suministros	SERVICIO DE TRANSPORTE PAR LOS COLEGIOS AL CENTRO CULTURAL VICENTE ALEIXANDRE PARA EL ENCUENTRO DE VILLANCICOS	297,00 €	B29024825	AUTOCARES RIVERO	2019	22030376	PGAS00005211	SERVICIO DE TRANSPORTE PAR LOS COLEGIOS AL CENTRO CULTURAL VICENTE ALEIXANDRE PARA EL ENCUENTRO DE VILLANCICOS
Servicios	SERVICIO DE BUS VIAJE FIN DE CURSO GRUPO MPAL DE BAILE	440,00 €	B29024825	AUTOCARES RIVERO	2019	22021134	PGAS00003592	SERVICIO DISCRECIONAL DE BUS IDA 25 JUNIO VUELTA 28 JUNIO VIAJE FIN DE CURSO GRUPO MPAL DE BAILE. NOTA NO HECHA CON ANTELACIÓN POR ERROR
Servicios	AUTOBÚS DE IDA Y VUELTA PARA CAMPAMENTO DE PUERTA ALHAURÍN PAR ALA PISCINA DEL PINAR, EL 19 DE JULIO DE 2019	99,00 €	B29024825	AUTOCARES RIVERO	2019	22019123	PGAS00003338	AUTOBUS DE IDA Y VUELTA DE LA ASOC. PUERTA ALHAURÍN A LA PISCINA EL PINAR
Suministros	SERVICIO DE 3 AUTOBUSES PARA LA FERIA DE MÁLAGA EL 20 DE AGOSTO	627,00 €	B29024825	AUTOCARES RIVERO	2019	22018594	PGAS00003234	SERVICIO DE 3 AUTOBUSES PARA LA FERIA DE MÁLAGA EL 20 DE AGOSTO
Servicios	NECESIDAD DE TRANSPORTE BUS BANDA POR ACTUACIONES EN BDA. TORREALQUERÍA STA ANA	154,00 €	B29024825	AUTOCARES RIVERO	2019	22018601	PGAS00003240	TRANSPORTE BUS BANDA POR ACTUACIONES EN BDA. TORREALQUERÍA STA ANA
Servicios	SERVICIO DISCRECIONAL DE TRANSPORTE PARA LA BANDA DE MÚSICA A MONTEFRÍO CON MOTIVO DEL ENCUENTRO DE BANDAS EL 30 DE NOVIEMBRE	385,00 €	B29024825	AUTOCARES RIVERO	2019	22028214	PGAS00004776	SERVICIO DISCRECIONAL DE TRANSPORTE PARA LA BANDA DE MÚSICA A MONTEFRÍO CON MOTIVO DEL ENCUENTRO DE BANDAS EL 30 DE NOVIEMBRE
Suministros	SERVICIO DE TRANSPORTE PARA LOS ALUMNOS DEL CENTRO DE ADULTOS A OSUNA EL 21 DE NOVIEMBRE	385,00 €	B29024825	AUTOCARES RIVERO	2019	22028182	PGAS00004772	SERVICIO DE TRANSPORTE PARA LOS ALUMNOS DEL CENTRO DE ADULTOS A OSUNA EL 21 DE NOVIEMBRE
Servicios	SERVICIO DE TRANSPORTE PARA EL CORO DE LOS MAYORES A LA BARRIADA SANTA AMALIA PARA ACTUACIÓN	88,00 €	B29024825	AUTOCARES RIVERO	2019	22030249	PGAS00005181	SERVICIO DE TRANSPORTE PARA EL CORO DE LOS MAYORES A LA BARRIADA SANTA AMALIA PARA ACTUACIÓN
Servicios	NECESIDAD TRASLADO BUS BANDA POR FIESTAS STA AMALIA	165,00 €	B29024825	AUTOCARES RIVERO	2019	22018608	PGAS00003243	TRASLADO BUS BANDA POR FIESTAS STA AMALIA
Servicios	SERVICIO DISCRECIONAL DE TRANSPORTE DEL GRUPO MUNICIPAL DE TEATRO CON MOTIVO DE LA REPRESENTACIÓN TEATRAL EN PIZARRA EL 27 DE OCTUBRE	506,00 €	B29024825	AUTOCARES RIVERO	2019	22025691	PGAS00004366	SERVICIO DISCRECIONAL DE TRANSPORTE DEL GRUPO MUNICIPAL DE TEATRO CON MOTIVO DE LA REPRESENTACIÓN TEATRAL EN PIZARRA EL 27 DE OCTUBRE

DOCUMENTO FIRMADO DIGITALMENTE

CVE: 07E4000FFF0900D0Z7K0W7K6V2
URL Comprobación:
https://sede.alhaurindelatorre.es/index.php?id=verificacion

FIRMANTE - FECHA
ROBERTO BUENO MORENO-INTERVENTOR - 02/12/2020
serialNumber=S2833002E,CN=Sello de tiempo TS@ - @firma,OU=Secretaría General de Administración Digital,O=Secretaría de Estado de Función Pública,C=ES - 02/12/2020 13:13:18

EXPEDIENTE:: 2020CGEN-00001
Fecha: 21/05/2020
Hora: 00:00
Und. reg:REGISTRO GENERAL

Servicios	AUTOCARES PARA DESPLAZAMIENTO 28 Y 29 DE NOVIEMBRE ALUMNADO DE IES GALILEO ,GERALD BRENAN, CAPELLANÍA,HUERTA ALTA Y EL PINAR PARA ASISTIR A TALENT WOMAN ESPAÑA 2019	1.694,00 €	B29024825	AUTOCARES RIVERO	2019	22029401	PGAS00004953	ALQUILER DE AUTOCARES PARA DESPLAZAMIENTO ALUMNADO DE IES CAPELLANIA GALILEO,,GERALD BRENAN , HUERTA ALTA Y EL PINAR
Servicios	AUTOBUSES DE IDA Y VUELTA PARA LA EXCURSIÓN DE BIORPARC	1.485,00 €	B29024825	AUTOCARES RIVERO	2019	22019116	PGAS00003337	AUTOBUSES DE IDA Y VUELTA PARA LA EXCURSIÓN DE BIOPARC
Suministros	BUEN FUNCIONAMIENTO DEL SERVICIO	803,00 €	B29024825	AUTOCARES RIVERO	2019	22030782	PGAS00005347	TRANSPORTE ESCOLARES CEIPS DE ALHAURIN DE LA TORRE-BIBLIOTECA IDA Y VUELTA
Servicios	TRANSPORTE A SETENIL DE LAS BODEGAS EL 17 DE OCTUBRE PARA LOS MAYORES	726,00 €	B29024825	AUTOCARES RIVERO	2019	22021166	PGAS00003598	TRANSPORTE A SETENIL DE LAS BODEGAS EL 17 DE OCTUBRE PARA LOS MAYORES
Servicios	SERVICIO DE TRANSPORTE PARA EL GRUPO DEL TEATRO DEL MAYOR A TORREMOLINOS EL 15 DE NOVIEMBRE	165,00 €	B29024825	AUTOCARES RIVERO	2019	22025822	PGAS00004403	SERVICIO DE TRANSPORTE PARA EL GRUPO DEL TEATRO DEL MAYOR A TORREMOLINOS EL 15 DE NOVIEMBRE
Servicios	SERVICIO DE AUTOBÚS PARA EL COROLA ALEGRÍA A LA RESIDENCIA FUENTESOL EL 17 DE DICIEMBRE.	110,00 €	B29024825	AUTOCARES RIVERO	2019	22029636	PGAS00004993	SERVICIO DE AUTOBÚS PARA EL COROLA ALEGRÍA A LA RESIDENCIA FUENTESOL EL 17 DE DICIEMBRE
Servicios	SERVICIO DISCRECIONAL DE TRANSPORTE PARA LA BANDA MUNICIPAL DE MÚSICA	968,00 €	B29024825	AUTOCARES RIVERO	2019	22019400	PGAS00003404	SERVICIO DISCRECIONAL DE TRANSPORTE PARA LA BANDA MUNICIPAL DE MÚSICA
Servicios	SERVICIO DE TRANSPORTE DE LOS ALUMNOS DE LA EI VIRGEN DEL ROSARIO A LA BIBLIOTECA EL 18 DE DICIEMBRE	99,00 €	B29024825	AUTOCARES RIVERO	2019	22030247	PGAS00005179	SERVICIO DE TRANSPORTE DE LOS ALUMNOS DE LA EI VIRGEN DEL ROSARIO A LA BIBLIOTECA EL 18 DE DICIEMBRE
Servicios	SERVICIO DE AUTOBUS PARA ALUMNOS DE LOS COLEGIOS CLARA CAMPOAMOR, MANANTIALES Y GALILEO A LA PISCINA MUNICIPAL PARA NIÑOS CON CAPACIDADES DIFERENTES.	121,00 €	B29024825	AUTOCARES RIVERO	2019	22029634	PGAS00004992	SERVICIO DE AUTOBUS PARA ALUMNOS DE LOS COLEGIOS CLARA CAMPOAMOR, MANANTIALES Y GALILEO A LA PISCINA MUNICIPAL PARA NIÑOS CON CAPACIDADES DIFERENTES.
Suministros	BUEN FUNCIONAMIENTO DEL SERVICIO	132,00 €	B29024825	AUTOCARES RIVERO	2019	22029414	PGAS00004955	TRANSPORTE DE ESCOLARES PARA BIBLIOTECA
Suministros	NECESIDAD DE TRASLADO EN BUS A GRANADA POR PARTICIPACIÓN CULTURALH, VECINOS Y COLECTIVOS EN FERIA COFRADE	374,00 €	B29024825	AUTOCARES RIVERO	2019	22002902	PGAS00000754	IDA Y VUELTA ALH.TORRE-GRANADA FERIA COFRADE
Servicios	SERVICIO DE TRANSPORTE ESCUELAS DEPORTIVAS MUNICIPALES	4.560,00 €	B29024825	AUTOCARES RIVERO	2019	22012146	PGAS00002111	SERVICIO DE TRANSPORTE ESCUELAS DEPORTIVAS MUNICIPALES
		26.521,50 €						

CVE: 07E4000FFF0900D0Z7K0W7K6V2
URL Comprobación:
https://sede.alhaurindelatorre.es/index.php?id=verificacion

FIRMANTE - FECHA
ROBERTO BUENO MORENO-INTERVENTOR - 02/12/2020
serialNumber=S2833002E,CN=Sello de tiempo TS@ - @firma,OU=Secretaría General de Administración Digital,O=Secretaría de Estado de Función Pública,C=ES - 02/12/2020 13:13:18

EXPEDIENTE:: 2020CGEN-00001
Fecha: 21/05/2020
Hora: 00:00
Und. reg:REGISTRO GENERAL

TipPropu	Objeto	Importe	DniCifTerce	DesTerce	EjeOpera	NumOpera	NumExped	Concepto
Suministros	REPARACION DE VEHICULOS	461,48 €	B29074978	HNOS GOMEZ PLEGUEZUELOS SL	2019	22006067	PGAS00001108	RECAMBIOS PARA REPARACION DEL VEHICULO MATRICULA MA-6899-CH
Suministros	REPARACION DE VEHICULOS	126,20 €	B29074978	HNOS GOMEZ PLEGUEZUELOS SL	2019	22000282	PGAS00000085	RECAMBIOS PARA REPARACION DEL VEHICULO MATRICULA 1927-DLZ
Suministros	REPARACION DE VEHICULOS	78,52 €	B29074978	HNOS GOMEZ PLEGUEZUELOS SL	2019	22000783	PGAS00000260	RECAMBIOS PARA REPARACION DEL VEHICULO MATRICULA 8067-GNR
Suministros	REPARACION DE VEHICULOS	113,26 €	B29074978	HNOS GOMEZ PLEGUEZUELOS SL	2019	22000675	PGAS00000224	RECAMBIOS PARA REPARACION DE LOS VEHICULOS MATRICULA 8067-GNR Y 8442-FTL
Suministros	REPARACION DE VEHICULOS	239,82 €	B29074978	HNOS GOMEZ PLEGUEZUELOS SL	2019	22017620	PGAS00003066	RECAMBIOS PARA REPARACION DEL VEHICULO MATRICULA 1390-JMN
Suministros	MANTENIMIENTO DE HERRAMIENTAS	145,42 €	B29074978	HNOS GOMEZ PLEGUEZUELOS SL	2019	22005064	PGAS00001020	MANTENIMIENTO DE HERRAMIENTAS
Suministros	REPARACION DE VEHICULOS	74,20 €	B29074978	HNOS GOMEZ PLEGUEZUELOS SL	2019	22000671	PGAS00000222	RECAMBIOS PARA REPARACION DE LOS VEHICLOS MATRICULAS 8442-FTL Y 8067-GNR
Suministros	REPARACION DE VEHICULOS	93,62 €	B29074978	HNOS GOMEZ PLEGUEZUELOS SL	2019	22008322	PGAS00001400	RECAMBIOS PARA REPARACION DEL VEHICULO MATRICULA 6914-BXW
Suministros	REPARACION DE MAQUINARIAS	112,09 €	B29074978	HNOS GOMEZ PLEGUEZUELOS SL	2019	22010112	PGAS00001721	RECAMBIOS PARA REPARACION DE MAQUINARIAS DE RSU
Suministros	REPARACION DE VEHICULOS	283,09 €	B29074978	HNOS GOMEZ PLEGUEZUELOS SL	2019	22006064	PGAS00001106	RECAMBIOS PARA REPARACION DE LOS VEHICULOS MATRICULAS 5940-FLJ Y 7444-FXS
Suministros	REPARACION DE VEHICULOS	504,98 €	B29074978	HNOS GOMEZ PLEGUEZUELOS SL	2019	22002332	PGAS00000629	RECAMBIOS PARA REPARACION DEL VEHICULO MATRICULA 6914-BXW
Suministros	REPARACION DE VEHICULOS	222,16 €	B29074978	HNOS GOMEZ PLEGUEZUELOS SL	2019	22016625	PGAS00002868	RECAMBIOS PARA REPARACION DEL VEHICULO MATRICULA 4134-GWN
Suministros	REPARACION DE MAQUINARIAS	767,04 €	B29074978	HNOS GOMEZ PLEGUEZUELOS SL	2019	22001033	PGAS00000325	RECAMBIOS PARA REPARACION DE MAQUINARIAS DE RSU
Suministros	REPARACION DE VEHICULOS	25,46 €	B29074978	HNOS GOMEZ PLEGUEZUELOS SL	2019	22000278	PGAS00000081	RECAMBIOS PARA REPARACION DEL VEHICULO MATRICULA 1927-DLZ
Servicios	REPARACION DE MAQUINARIAS	1.657,70 €	B29074978	HNOS GOMEZ PLEGUEZUELOS SL	2019	22015857	PGAS00002689	RECAMBIOS Y REPARACION DE MAQUINARIA DE PARQUE MOVIL
Suministros	REPARACION DE VEHICULOS	450,25 €	B29074978	HNOS GOMEZ PLEGUEZUELOS SL	2019	22016593	PGAS00002866	RECAMBIOS PARA REPARACION DEL VEHICULO MATRICULA 7991-GNR
Servicios	REPARACION DE VEHICULOS	115,49 €	B29074978	HNOS GOMEZ PLEGUEZUELOS SL	2019	22019251	PGAS00003374	RECAMBIOS Y REPARACION DEL VEHICULO MATRICULA 8442-FTL
Servicios	REPARACION DE VEHICULOS	201,26 €	B29074978	HNOS GOMEZ PLEGUEZUELOS SL	2019	22018686	PGAS00003277	RECAMBIOS Y REPARACION DEL VEHICULO MATRICULA 7444-FXS
Suministros	REPARACION DE VEHICULOS	73,93 €	B29074978	HNOS GOMEZ PLEGUEZUELOS SL	2019	22010438	PGAS00001763	RECAMBIOS PARA REPARACION DEL VEHICULO MATRICULA 3832-JXH
Suministros	REPARACION DE VEHICULOS	181,48 €	B29074978	HNOS GOMEZ PLEGUEZUELOS SL	2019	22011365	PGAS00001971	RECAMBIOS PARA REPARACION DEL VEHICULO MATRICULA 1281-GCX
Suministros	REPARACION DE VEHICULOS	54,21 €	B29074978	HNOS GOMEZ PLEGUEZUELOS SL	2019	22012776	PGAS00002239	RECAMBIOS PARA REPARACION DEL VEHICULO MATRICULA 1281-GCX
Suministros	REPARACION DE VEHICULOS	182,50 €	B29074978	HNOS GOMEZ PLEGUEZUELOS SL	2019	22005247	PGAS00001046	RECAMBIOS PARA REPARACION DEL VEHICULO MATRICULA 2972-DZN
Suministros	REPARACION Y MANTENIMIENTO DE MAQUINAIRAS DE PARQUE MOVIL.	266,20 €	B29074978	HNOS GOMEZ PLEGUEZUELOS SL	2019	22002950	PGAS00000765	REPARACION Y MANTENIMIENTO DE MAQUINARIAS ELEVADORAS SEGUN NORMATIVA
Suministros	REPARACION DE VEHICULOS	168,99 €	B29074978	HNOS GOMEZ PLEGUEZUELOS SL	2019	22018660	PGAS00003272	RECAMBIOS PARA REPARACION DEL VEHICULO MATRICULA 1927-DLZ
Servicios	REPARACION DE MAQUINARIAS	396,24 €	B29074978	HNOS GOMEZ PLEGUEZUELOS SL	2019	22019056	PGAS00003322	RECAMBIOS Y REPARACION DEMAQUINARIAS DE PARQUE MOVIL

CVE: 07E4000FFF0900D0Z7K0W7K6V2
URL Comprobación:
https://sede.alhaurindelatorre.es/index.php?id=verificacion

FIRMANTE - FECHA
ROBERTO BUENO MORENO-INTERVENTOR - 02/12/2020
serialNumber=S2833002E,CN=Sello de tiempo TS@ - @firma,OU=Secretaría General de Administración Digital,O=Secretaría de Estado de Función Pública,C=ES - 02/12/2020 13:13:18

EXPEDIENTE:: 2020CGEN-00001
Fecha: 21/05/2020
Hora: 00:00
Und. reg:REGISTRO GENERAL

Suministros	REPARACION DE VEHICULOS	385,22 €	B29074978	HNOS GOMEZ PLEGUEZUELOS SL	2019	22011350	PGAS00001965	RECAMBIOS PARA REPARACION DEL VEHICULO MATRICULA 1281-GCX
Suministros	REPARACION DE VEHICULOS	1.467,73 €	B29074978	HNOS GOMEZ PLEGUEZUELOS SL	2019	22015314	PGAS00002559	RECAMBIOS PARA REPARACION DE LOS VEHICULOS MATRICULAS 6476-FWL,2419-JJY,0728-JMN,5940-FLJ Y 2141-CMP
Suministros	REPARACION DE VEHICULOS	533,25 €	B29074978	HNOS GOMEZ PLEGUEZUELOS SL	2019	22008876	PGAS00001489	RECAMBIOS PARA REPARACION DEL VEHICULO MATRICULA 1912-KBZ
Suministros	REPARACION DE VEHICULOS	317,18 €	B29074978	HNOS GOMEZ PLEGUEZUELOS SL	2019	22002699	PGAS00000722	RECAMBIOS PARA REPARACION DEL VEHICULO MATRICULA 6904-BRP
Suministros	REPARACION DE VEHICULOS	47,63 €	B29074978	HNOS GOMEZ PLEGUEZUELOS SL	2019	22009325	PGAS00001566	RECAMBIOS PARA REPARACION DEL VEHICULO MATRICULA E-6108-BBJ
Suministros	REPARACION DE VEHICULOS	672,76 €	B29074978	HNOS GOMEZ PLEGUEZUELOS SL	2019	22009786	PGAS00001638	RECAMBIOS PARA REPARACION DEL VEHICULO MATRICULA E-4751-BDX
Suministros	REPARACION DE VEHICULOS	956,11 €	B29074978	HNOS GOMEZ PLEGUEZUELOS SL	2019	22010105	PGAS00001719	RECAMBIOS PARA REPARACION DEL VEHICULO MATRICULA 3832-JXH
Suministros	REPARACION DE MAQUINARIAS	117,37 €	B29074978	HNOS GOMEZ PLEGUEZUELOS SL	2019	22016444	PGAS00002837	RECAMBIOS PARA REPARACION DE MAQUINARIAS DE PARQUE MOVIL
Suministros	REPARACION DE VEHICULOS	254,46 €	B29074978	HNOS GOMEZ PLEGUEZUELOS SL	2019	22015996	PGAS00002719	RECAMBIOS PRA REPARACION DEL VEHICULO MATRICULA 9270-DGR
Suministros	REPARACION DE VEHICULOS	173,69 €	B29074978	HNOS GOMEZ PLEGUEZUELOS SL	2019	22017674	PGAS00003078	RECAMBIOS PRA REPARACION DELOS VEHICULOS MATRICULAS 7444-FXS, 9532-GJZ Y 5743-BVY
Suministros	REPARACION DE VEHICULOS	46,89 €	B29074978	HNOS GOMEZ PLEGUEZUELOS SL	2019	22008572	PGAS00001423	RECAMBIOS PARA REPARAPCION DEL VEHICULO MATRICULA 6914-BXW
Suministros	REPARACION DE VEHICULOS	77,59 €	B29074978	HNOS GOMEZ PLEGUEZUELOS SL	2019	22016436	PGAS00002835	RECAMBIOS PARA REPARACION DEL VEHICULO MATRICULA 3832-JXH
Suministros	REPARACION DE VEHICULOS	110,05 €	B29074978	HNOS GOMEZ PLEGUEZUELOS SL	2019	22016553	PGAS00002850	RECAMBIOS PARA REPARACION DEL VEHICULO MATRICULA 7991-GNR
Suministros	REPARACION DE VEHICULOS	260,00 €	B29074978	HNOS GOMEZ PLEGUEZUELOS SL	2019	22001426	PGAS00000389	RECAMBIOS PARA REPARACION DEL VEHICULO MATRICULA 7328-GDN
Suministros	REPARACION DE VEHICULOS	137,55 €	B29074978	HNOS GOMEZ PLEGUEZUELOS SL	2019	22010283	PGAS00001754	RECAMBIOS PARA REPARACION DEL VEHICULO MATRICULA 4467-HTC
Suministros	REPARACION DE VEHICULOS	227,83 €	B29074978	HNOS GOMEZ PLEGUEZUELOS SL	2019	22015708	PGAS00002683	RECAMBIOS PARA REPARACION DEL VEHICULO MATRICULA 9270-DGR
Suministros	REPARACION DE VEHICULOS	347,36 €	B29074978	HNOS GOMEZ PLEGUEZUELOS SL	2019	22008025	PGAS00001352	RECAMBIOS PARA REPARACION DE LOS VEHICULOS MATRICULAS 1927-DLZ Y 6914-BXW
Suministros	REPARACION DE VEHICULOS	90,75 €	B29074978	HNOS GOMEZ PLEGUEZUELOS SL	2019	22003977	PGAS00000961	RECAMBIOS PARA REPARACION DEL VEHICULO MATRICULA 8062-GNR
Suministros	REPARACION DE VEHICULOS	703,61 €	B29074978	HNOS GOMEZ PLEGUEZUELOS SL	2019	22013106	PGAS00002335	RECAMBIOS PARA REPARACION DEL VEHICULO MATRICULA 3585-GTD
Suministros	REPARACION DE VEHICULOS	63,83 €	B29074978	HNOS GOMEZ PLEGUEZUELOS SL	2019	22002942	PGAS00000759	RECAMBIOS PARA REPARACION DEL VEHICULO MATRICULA 6904-BRP
Suministros	REPARACION DE VEHICULOS	4.870,25 €	B29074978	HNOS GOMEZ PLEGUEZUELOS SL	2019	22000169	PGAS00000034	RECAMBIOS PARA REPARACION DE LOS VEHICULOS MATRICULAS 6174-CFC, 9022-FVD, 6904-BRP, 3372-FLZ, 5940-FLJ, E-2910-BDX, 9722-GMT, 8286-BNK Y 9226-GJK
Suministros	REPARACION DE VEHICULOS	180,99 €	B29074978	HNOS GOMEZ PLEGUEZUELOS SL	2019	22000415	PGAS00000133	RECAMBIOS PARA REPARACION DEL VEHICULO MATRICULA 8067-GNR
Suministros	REPARACION DE VEHICULOS	716,58 €	B29074978	HNOS GOMEZ PLEGUEZUELOS SL	2019	22000502	PGAS00000171	RECAMBIOS PARA REPARACION DE LOS VEHICULOS MATRICULAS 5686-HPP Y 1927-DLZ
Suministros	REPARACION DE VEHICULOS	158,23 €	B29074978	HNOS GOMEZ PLEGUEZUELOS SL	2019	22007698	PGAS00001307	RECAMBIOS PARA REPARACION DEL VEHICULO MATRICULA 6914-BXW

CVE: 07E4000FFF0900D0Z7K0W7K6V2
URL Comprobación:
https://sede.alhaurindelatorre.es/index.php?id=verificacion

FIRMANTE - FECHA
ROBERTO BUENO MORENO-INTERVENTOR - 02/12/2020
serialNumber=S2833002E,CN=Sello de tiempo TS@ - @firma,OU=Secretaría General de Administración Digital,O=Secretaría de Estado de Función Pública,C=ES - 02/12/2020 13:13:18

EXPEDIENTE:: 2020CGEN-00001
Fecha: 21/05/2020
Hora: 00:00
Und. reg:REGISTRO GENERAL

Suministros	REPARACION DE VEHICULOS	211,38 €	B29074978	HNOS GOMEZ PLEGUEZUELOS SL	2019	22001493	PGAS00000431	RECAMBIOS PARA REPARACION DEL VEHICULO MATRICULA 1281-GCX
Suministros	REPARACION DE VEHICULOS	188,76 €	B29074978	HNOS GOMEZ PLEGUEZUELOS SL	2019	22003062	PGAS00000794	RECAMBIOS PARA REPARACION DEL VEHICULO MATRICULA 6914-BXW
		20.312,64 €						

CVE: 07E4000FFF0900D0Z7K0W7K6V2
URL Comprobación:
https://sede.alhaurindelatorre.es/index.php?id=verificacion

FIRMANTE - FECHA
ROBERTO BUENO MORENO-INTERVENTOR - 02/12/2020
serialNumber=S2833002E,CN=Sello de tiempo TS@ - @firma,OU=Secretaría General de Administración Digital,O=Secretaría de Estado de Función Pública,C=ES - 02/12/2020 13:13:18

EXPEDIENTE:: 2020CGEN-00001
Fecha: 21/05/2020
Hora: 00:00
Und. reg:REGISTRO GENERAL

TABOSA

TipPropu	Objeto	Importe	DniCifTerce	DesTerce	EjeOpera	NumOpera	NumExped	Concepto
Suministros	SUSTITUCIÓN CUERPO BOMBA POZO BELLAVISTA ZAMBRANA	4.295,40 €	B29109378	TABOSA	2019	22001477	PGAS000004	SUSTITUCIÓN CUERPO BOMBA POZO BELLAVISTA ZAMBRANA
Suministros	MANTENIMIENTO,CONSERVACION E INFRAESTRUCTURAS	400,87 €	B29109378	TABOSA	2019	22012973	PGAS000022	FUENTE AVENIDA ISAAC PERAL
Servicios	REPARACIÓN BOMBA POZO PINOS 5	893,04 €	B29109378	TABOSA	2019	22000191	PGAS000000	REPARACIÓN BOMBA POZO PINOS 5
Suministros	REPARACIÓN BOMBA EDAR PERALTA	815,16 €	B29109378	TABOSA	2019	22000196	PGAS000000	REPARACIÓN BOMBA EDAR PERALTA
Servicios	MODIFICACIÓN CAMPANA BOMBA POZO PINOS 5	980,00 €	B29109378	TABOSA	2019	22000199	PGAS000000	MODIFICACIÓN CAMPANA BOMBA POZO PINOS 5
Servicios	REPARACIÓN BOMBEO DE EL ROMERAL	350,72 €	B29109378	TABOSA	2019	22002548	PGAS000006	REPARACIÓN BOMBEO DE EL ROMERAL
Suministros	PARA HACER LOS EMPALMES DE LOS POZOS	48,56 €	B29109378	TABOSA	2019	22002333	PGAS000006	PARA HACER LOS EMPALMES DE LOS POZOS
Servicios	REPAPARACIÓN BOMBA CARACOLILLOS NUEVO	3.210,08 €	B29109378	TABOSA	2019	22001055	PGAS000003	REPAPARACIÓN BOMBA CARACOLILLOS NUEVO
Suministros	MANTENIMIENTO Y CONSERVACION PARQUES Y JARDINES	147,92 €	B29109378	TABOSA	2019	22012396	PGAS000021	REPARACION BOMBA LAGO PARQUE MUNICIPAL
Suministros	JUNTAS PARA REPARACIÓN POZO PINOS 5	267,00 €	B29109378	TABOSA	2019	22000198	PGAS000000	JUNTAS PARA REPARACIÓN POZO PINOS 5
Servicios	REPARACION BOMBEO EL ROMERAL	1.742,40 €	B29109378	TABOSA	2019	22003241	PGAS000008	REPARACION BOMBEO EL ROMERAL
Suministros	PASTA PARA REPARACIÓN DE POZOS	124,44 €	B29109378	TABOSA	2019	22000195	PGAS000000	PASTA PARA REPARACIÓN DE POZOS
Suministros	CARRETES PARA MANTENIMIENTO DEL POZO PINOS 5	485,55 €	B29109378	TABOSA	2019	22002953	PGAS000007	CARRETES PARA MANTENIMIENTO DEL POZO PINOS 5
Suministros	JUNTAS PARA REPARACIÓN POZO TABICO 2	571,80 €	B29109378	TABOSA	2019	22004032	PGAS000009	JUNTAS PARA REPARACIÓN POZO TABICO 2
Servicios	REBOMBEO TABICO - REP BOMBA VERTICAL SAER.	1.170,78 €	B29109378	TABOSA	2019	22025322	PGAS000042	REBOMBEO TABICO - REP BOMBA VERTICAL SAER.
Suministros	BOMBA PARA RIEGO DE HUERTA ALTA	336,80 €	B29109378	TABOSA	2019	22025794	PGAS000044	BOMBA PARA RIEGO DE HUERTA ALTA
Servicios	REVISIÓN BOMBA POZO C/ MOSCATEL EN BANCO DE PRUEBAS	140,00 €	B29109378	TABOSA	2019	22000588	PGAS000002	REVISIÓN BOMBA POZO C/ MOSCATEL EN BANCO DE PRUEBAS
Servicios	REPARACIÓN BOMBA PINOS 5	356,58 €	B29109378	TABOSA	2019	22002029	PGAS000005	REPARACIÓN BOMBA PINOS 5
Suministros	REP.BOMBA VERTICAL LOWARA 5,5 KW	764,44 €	B29109378	TABOSA	2019	22028641	PGAS000048	REP.BOMBA VERTICAL LOWARA 5,5 KW
Suministros	MOTORES DE REPUESTO DE 125 CV	4.892,46 €	B29109378	TABOSA	2019	22029764	PGAS000050	MOTORES DE REPUESTO DE 125 CV
Suministros	BOMBA LAS CANTERAS	508,35 €	B29109378	TABOSA	2019	22028598	PGAS000048	BOMBA LAS CANTERAS
Servicios	REPARACIÓN BOMBA DE RIEGO DE CAPELLANIA	311,56 €	B29109378	TABOSA	2019	22024712	PGAS000042	REPARACIÓN BOMBA DE RIEGO DE CAPELLANIA
Suministros	TORNILLOS PARA BOMBA DEL EBAR LOS MELONES	88,89 €	B29109378	TABOSA	2019	22028572	PGAS000048	TORNILLOS PARA BOMBA DEL EBAR LOS MELONES
Suministros	VALVULA PARA REPARACION DE BOMBA DE TABICO	31,40 €	B29109378	TABOSA	2019	22025971	PGAS000044	VALVULA PARA REPARACION DE BOMBA DE TABICO
Servicios	REPARACIÓN BOMBA FINCA EL PORTÓN	460,46 €	B29109378	TABOSA	2019	22024713	PGAS000042	REPARACIÓN BOMBA FINCA EL PORTÓN
Servicios	REPARACIÓN BOMBA POZO CARACOLILLOS	7.268,22 €	B29109378	TABOSA	2019	22024738	PGAS000042	REPARACIÓN BOMBA POZO CARACOLILLOS
Servicios	REPARACIÓN BOMBA DE PLATERO	533,61 €	B29109378	TABOSA	2019	22027751	PGAS000047	REPARACIÓN BOMBA DE PLATERO

CVE: 07E4000FFF0900D0Z7K0W7K6V2
URL Comprobación:
https://sede.alhaurindelatorre.es/index.php?id=verificacion

FIRMANTE - FECHA
ROBERTO BUENO MORENO-INTERVENTOR - 02/12/2020
serialNumber=S2833002E,CN=Sello de tiempo TS@ - @firma,OU=Secretaría General de Administración Digital,O=Secretaría de Estado de Función Pública,C=ES - 02/12/2020 13:13:18

EXPEDIENTE:: 2020CGEN-00001
Fecha: 21/05/2020
Hora: 00:00
Und. reg:REGISTRO GENERAL

TABOSA

Suministros	MATERIAL PARA EBAR LOS MELONES Y SANTA CLARA	1.560,22 €	B29109378	TABOSA	2019	22025752	PGAS0000438	MATERIAL PARA EBAR LOS MELONES Y SANTA CLARA
Servicios	REP.BOMBA SULZER ABS FOSA LOS MELONES	1.792,87 €	B29109378	TABOSA	2019	22025324	PGAS0000429	REP.BOMBA SULZER ABS FOSA LOS MELONES
		34.549,58 €						

CVE: 07E4000FFF0900D0Z7K0W7K6V2
URL Comprobación:
https://sede.alhaurindelatorre.es/index.php?id=verificacion

FIRMANTE - FECHA
ROBERTO BUENO MORENO-INTERVENTOR - 02/12/2020
serialNumber=S2833002E,CN=Sello de tiempo TS@ - @firma,OU=Secretaría General de Administración Digital,O=Secretaría de Estado de Función Pública,C=ES - 02/12/2020 13:13:18

EXPEDIENTE:: 2020CGEN-00001
Fecha: 21/05/2020
Hora: 00:00
Und. reg:REGISTRO GENERAL

TipPropu	Objeto	Importe	DniCifTerce	DesTerce	EjeOpera	NumOpera	NumExped	Concepto
Obras	TRABAJOS HECHOS POR OTRAS EMPRESAS PARA ZONAS VERDES	1.459,95 €	B29363181	FONTACO SL	2019	22027095	PGAS00004639	TRABAJO DE FONTANERIA EN CALLE CATAMARAN
Obras	ACTUACIONES DE MANTENIMIENTO EN LAS REDES DEL SERVICIO MUNICIPAL DE AGUAS CORRESPONDIENTES AL MES DE OCTUBRE 2019	21.343,17 €	B29363181	FONTACO SL	2019	22028208	PGAS00004775	ACTUACIONES DE MANTENIMIENTO EN LAS REDES DEL SERVICIO MUNICIPAL DE AGUAS CORRESPONDIENTES AL MES DE OCTUBRE 2019
Servicios	ACTUACIONES MANTENIMIENTO SERVICIO DE AGUAS	25.511,06 €	B29363181	FONTACO SL	2019	22025711	PGAS00004375	ACTUACIONES MANTENIMIENTO SERVICIO DE AGUAS
Obras	ACTUACIONES DE MANTENIMIENTO DE REDES DEL SERVICIO DE AGUAS. AGOSTO 2019.	17.647,23 €	B29363181	FONTACO SL	2019	22024001	PGAS00004111	ACTUACIONES DE MANTENIMIENTO DE REDES DEL SERVICIO DE AGUAS. AGOSTO 2019.
Obras	REPARACIONES Y MANTENIMIENTO REDES SERVICIO DE AGUAS	34.972,21 €	B29363181	FONTACO SL	2019	22021168	PGAS00003600	REPARACIONES Y MANTENIMIENTO REDES SERVICIO DE AGUAS
Suministros	ACTUACIONES PROPIAS DE MANTENIMIENTO DEL SERVICIO DE AGUAS DURANTE EL MES DE MARZO 2019	43.298,28 €	B29363181	FONTACO SL	2019	22009878	PGAS00001673	ACTUACIONES PROPIAS DE MANTENIMIENTO DEL SERVICIO DE AGUAS DURANTE EL MES DE MARZO 2019
Suministros	ACTUACIONES DE MANTENIMIENTO SERVICIO DE AGUAS DEL MES DE JUNIO	19.378,09 €	B29363181	FONTACO SL	2019	22016770	PGAS00002930	ACTUACIONES DE MANTENIMIENTO SERVICIO DE AGUAS DEL MES DE JUNIO
Obras	ACTUACIONES PROPIAS DEL SERVICIO DE AGUAS. FEBRERO 2019.	17.839,24 €	B29363181	FONTACO SL	2019	22006644	PGAS00001161	ACTUACIONES PROPIAS DEL SERVICIO DE AGUAS. FEBRERO 2019.
Suministros	ACTUACIONES MANTENIMIENTO DE REDES MAYO 2019	11.537,23 €	B29363181	FONTACO SL	2019	22015402	PGAS00002594	ACTUACIONES MANTENIMIENTO DE REDES MAYO 2019
Obras	ACTUACIONES DE MANTENIMIENTO DE REDES ABRIL 2019	25.079,00 €	B29363181	FONTACO SL	2019	22013068	PGAS00002317	ACTUACIONES DE MANTENIMIENTO DE REDES ABRIL 2019
		218.065,46 €						

CVE: 07E4000FFF0900D0Z7K0W7K6V2
URL Comprobación:
https://sede.alhaurindelatorre.es/index.php?id=verificacion

FIRMANTE - FECHA
ROBERTO BUENO MORENO-INTERVENTOR - 02/12/2020
serialNumber=S2833002E,CN=Sello de tiempo TS@ - @firma,OU=Secretaría General de Administración Digital,O=Secretaría de Estado de Función Pública,C=ES - 02/12/2020 13:13:18

EXPEDIENTE:: 2020CGEN-00001
Fecha: 21/05/2020
Hora: 00:00
Und. reg:REGISTRO GENERAL

TipPropu	Objeto	Importe	DniCifTerce	DesTerce	EjeOpera	NumOpera	NumExped	Concepto
Suministros	CATÁLOGOS EXPOSICIÓN DE GRABADOS DE JOSÉ MARÍA CÓRDOBA CON MOTIVO DE LA EXPOSICIÓN EN LA SALA ROBINSON Y SALA PORTÓN	1.089,00 €	B29398005	GRAFICAS ESGA	2019	22030601	PGAS00005283	CATÁLOGOS EXPOSICIÓN DE GRABADOS DE JOSÉ MARÍA CÓRDOBA CON MOTIVO DE LA EXPOSICIÓN EN LA SALA ROBINSON Y SALA PORTÓN
Servicios	MAQUETACIÓN, VINILADO Y MONTAJE DE CONTENEDORES DE ENVASES PARA EVENTOS	1.058,75 €	B29398005	GRAFICAS ESGA	2019	22014684	PGAS00002536	MAQUETACIÓN, VINILADO Y MONTAJE CONTENEDORES PARA EVENTOS
Suministros	PUBLICIDAD CAMPAÑA DIVULGATIVA RECICLADO DE ACEITE USADO	223,85 €	B29398005	GRAFICAS ESGA	2019	22009191	PGAS00001524	FOLLETOS CAMPAÑA DIVULGATIVA RECICLADO ACEITE USADO
Suministros	DIFUSIÓN Y PUBLICIDAD DE DIFERENTES ACTIVIDADES CULTURALES	6.852,84 €	B29398005	GRAFICAS ESGA	2019	22013322	PGAS00002371	DIFUSIÓN Y PUBLICIDAD DE DIFERENTES ACTIVIDADES CULTURALES SEGÚN PRESUPUESTOS ADJUNTOS
Suministros	DIFUSIÓN Y PROPAGANDA EXPOSICIÓN ISABEL ROSADO EN FINCA EL PORTÓN	1.010,35 €	B29398005	GRAFICAS ESGA	2019	22000418	PGAS00000135	DIFUSIÓN Y PROPAGANDA EXPOSICIÓN ISABEL ROSADO EN FINCA EL PORTÓN
Suministros	DIFUSIÓN Y PUBLICIDAD EXPOSICIÓN MUJERES POETAS DEL 27 EN FINCA EL PORTÓN	308,55 €	B29398005	GRAFICAS ESGA	2019	22003997	PGAS00000970	DIFUSIÓN Y PUBLICIDAD EXPOSICIÓN MUJERES POETAS DEL 27 EN FINCA EL PORTÓN
Suministros	DIFUSIÓN, CARTELERÍA Y CATÁLOGOS PARA EXPOSICIÓN DANIEL PARRA EN SALA EL PORTÓN.	2.849,55 €	B29398005	GRAFICAS ESGA	2019	22003023	PGAS00000790	DIFUSIÓN, CARTELERÍA Y CATÁLOGOS PARA EXPOSICIÓN DANIEL PARRA EN SALA EL PORTÓN.
Suministros	PUBLICIDAD Y PROPAGANDA PARA PORTÓN DEL TEATRO 2019 EN MES DE AGOSTO EN FINCA EL PORTÓN	232,93 €	B29398005	GRAFICAS ESGA	2019	22018310	PGAS00003181	PUBLICIDAD Y PROPAGANDA PARA PORTÓN DEL TEATRO 2019 EN MES DE AGOSTO EN FINCA EL PORTÓN
Suministros	DIFUSIÓN Y PROPAGANDA EXPOSICIÓN DE Mª JESÚS SOLLA EN FINCA EL PORTÓN	1.113,20 €	B29398005	GRAFICAS ESGA	2019	22000419	PGAS00000136	DIFUSIÓN Y PROPAGANDA EXPOSICIÓN DE Mª JESÚS SOLLA EN FINCA EL PORTÓN
Suministros	PUBLICIDAD Y DIFUSIÓN POSTALES NAVIDEÑAS	151,25 €	B29398005	GRAFICAS ESGA	2019	22000416	PGAS00000134	PUBLICIDAD Y DIFUSIÓN POSTALES NAVIDEÑAS
Suministros	DIFUSIÓN Y PROPAGANDA CICLO TEATRO DE OTOÑO EN EL MES DE NOVIEMBRE EN CENTRO CULTURAL	179,08 €	B29398005	GRAFICAS ESGA	2019	22000413	PGAS00000131	DIFUSIÓN Y PROPAGANDA CICLO TEATRO DE OTOÑO EN EL MES DE NOVIEMBRE EN CENTRO CULTURAL
Suministros	AMPLIACIÓN CATÁLOGO EXPOSICIÓN DANIEL PARRA EN FINCA EL PORTÓN	338,80 €	B29398005	GRAFICAS ESGA	2019	22009086	PGAS00001515	AMPLIACIÓN CATÁLOGO EXPOSICIÓN DANIEL PARRA EN FINCA EL PORTÓN
Suministros	REVISTA 40 ANIVERSARIO PRIMERAS ELECCIONES	2.353,45 €	B29398005	GRAFICAS ESGA	2019	22012780	PGAS00002242	IMPRESION REVISTA 40 ANIVERESARIO PRIMERAS ELECCIONES
Suministros	PUBLICIDAD Y DIFUSIÓN EXPOSICIÓN 40 AÑOS DE AYUNTAMIENTOS DEMOCRÁTICOS EN FINCA EL PORTÓN	169,40 €	B29398005	GRAFICAS ESGA	2019	22009079	PGAS00001512	PUBLICIDAD Y DIFUSIÓN EXPOSICIÓN 40 AÑOS DE AYUNTAMIENTOS DEMOCRÁTICOS EN FINCA EL PORTÓN
Suministros	DIFUSIÓN Y PUBLICIDAD EXPOSICIÓN 'EL BURRO Y SUS PARIENTES' EN CENTRO CULTURAL VICENTE ALEIXANDRE	78,65 €	B29398005	GRAFICAS ESGA	2019	22009088	PGAS00001516	DIFUSIÓN Y PUBLICIDAD EXPOSICIÓN 'EL BURRO Y SUS PARIENTES' EN CENTRO CULTURAL VICENTE ALEIXANDRE
Suministros	PUBLICIDAD Y DIFUSIÓN ACTIVIDADES CULTURALES: CICLO TEATRO OTOÑO, EXPOSICIÓN TÀPIES Y EXPOSICIÓN PILAR SOLER	1.265,66 €	B29398005	GRAFICAS ESGA	2019	22024089	PGAS00004132	PUBLICIDAD Y DIFUSIÓN ACTIVIDADES CULTURALES: CICLO TEATRO OTOÑO, EXPOSICIÓN TÀPIES Y EXPOSICIÓN PILAR SOLER
Suministros	DIFUSIÓN Y PUBLICIDAD CARTEL MUNICIPAL DE SEMANA SANTA 2019	326,70 €	B29398005	GRAFICAS ESGA	2019	22009084	PGAS00001513	DIFUSIÓN Y PUBLICIDAD CARTEL MUNICIPAL DE SEMANA SANTA 2019
Suministros	CARTELES Y VINILOS EXPOSICIÓN DE LOS BEATLES Y LOS ROLINGS STONE EN LA FINCA EL PORTÓN DESDE EL 5 DE DICIEMBRE AL 08 DE ENERO	468,00 €	B29398005	GRAFICAS ESGA	2019	22030253	PGAS00005185	CARTELES Y VINILOS EXPOSICIÓN DE LOS BEATLES Y LOS ROLINGS STONE EN LA FINCA EL PORTÓN DESDE EL 5 DE DICIEMBRE AL 08 DE ENERO
Suministros	BUEN FUNCIONAMIENTO DEL SEVICIO	340,01 €	B29398005	GRAFICAS ESGA	2019	22030283	PGAS00005200	MATERIAL PARA BIBLIOTECA
Suministros	AMPLIACIÓN UNIDADES CATÁLOGO EXPOSICIÓN FERNANDO DE LA ROSA Y PERRY OLIVER	2.631,75 €	B29398005	GRAFICAS ESGA	2019	22030923	PGAS00005389	AMPLIACIÓN UNIDADES CATÁLOGO EXPOSICIÓN FERNANDO DE LA ROSA Y PERRY OLIVER
Suministros	PUBLICIDAD Y PROPAGANDA. CAMPAÑA EXCREMENTOS PERROS	325,49 €	B29398005	GRAFICAS ESGA	2019	22020876	PGAS00003529	5000 FLYERS CAMPAÑA EXCREMENTOS PERROS, SEGÚN PPTO ADJUNTO

CVE: 07E4000FFF0900D0Z7K0W7K6V2
URL Comprobación:
https://sede.alhaurindelatorre.es/index.php?id=verificacion

FIRMANTE - FECHA
ROBERTO BUENO MORENO-INTERVENTOR - 02/12/2020
serialNumber=S2833002E,CN=Sello de tiempo TS@ - @firma,OU=Secretaría General de Administración Digital,O=Secretaría de Estado de Función Pública,C=ES - 02/12/2020 13:13:18

EXPEDIENTE:: 2020CGEN-00001
Fecha: 21/05/2020
Hora: 00:00
Und. reg:REGISTRO GENERAL

Suministros	VINILOS ADHESIVOS PARA ESTAMPACIÓN CONTENEDORES RECICLADO	882,09 €	B29398005	GRAFICAS ESGA	2019	22026945	PGAS00004612	VINILOS ADHESIVOS PARA ESTAMPACIÓN CONTENEDORES RECICLADO
Suministros	CATÁLOGO AMPLIACIÓN DE EXPOSICIÓN PILAR SOLER MÁS FOTOGRAGFÍA DE LAS OBRAS DEL PINTOR JOSÉ MARÍA CÓRDOBA	859,10 €	B29398005	GRAFICAS ESGA	2019	22030943	PGAS00005405	CATÁLOGO AMPLIACIÓN DE EXPOSICIÓN PILAR SOLER MÁS FOTOGRAGFÍA DE LAS OBRAS DEL PINTOR JOSÉ MARÍA CÓRDOBA
		25.108,45 €						

CVE: 07E4000FFF0900D0Z7K0W7K6V2
URL Comprobación:
https://sede.alhaurindelatorre.es/index.php?id=verificacion

FIRMANTE - FECHA
ROBERTO BUENO MORENO-INTERVENTOR - 02/12/2020
serialNumber=S2833002E,CN=Sello de tiempo TS@ - @firma,OU=Secretaría General de Administración Digital,O=Secretaría de Estado de Función Pública,C=ES - 02/12/2020 13:13:18

EXPEDIENTE:: 2020CGEN-00001
Fecha: 21/05/2020
Hora: 00:00
Und. reg:REGISTRO GENERAL

TipPropu	Objeto	Importe	DniCifTerce	DesTerce	EjeOpera	NumOpera	NumExped	Concepto
Suministros	MATERIAL DE FONTANERÍA CEIP CLARA CAMPOAMOR, ISAAC PERAL Y MANANTIALES.	306,80 €	B29542925	SUMINISTROS SANITARIOS FONTANERIA SL	2019	22011224	PGAS00001934	MATERIAL DE FONTANERÍA CEIP CLARA CAMPOAMOR, ISAAC PERAL Y MANANTIALES.
Suministros	AMPLIACIÓN ASEOS MERCADILLO AMBULANTE.	716,73 €	B29542925	SUMINISTROS SANITARIOS FONTANERIA SL	2019	22005572	PGAS00001071	AMPLIACIÓN ASEOS MERCADILLO AMBULANTE.
Suministros	LLAVE SUECA PARA REPARACIONES	130,73 €	B29542925	SUMINISTROS SANITARIOS FONTANERIA SL	2019	22008170	PGAS00001388	LLAVE SUECA PARA REPARACIONES
Suministros	EXISTENCIAS DE PIEZAS PARA REPARACIONES	10,40 €	B29542925	SUMINISTROS SANITARIOS FONTANERIA SL	2019	22011218	PGAS00001929	EXISTENCIAS DE PIEZAS PARA REPARACIONES
Suministros	VÁLVULAS DE PIE PARA EXISTENCIA ALMACEN Y PARA RIEGO CAPELLANIA	91,19 €	B29542925	SUMINISTROS SANITARIOS FONTANERIA SL	2019	22012494	PGAS00002176	VÁLVULAS DE PIE PARA EXISTENCIA ALMACEN Y PARA RIEGO CAPELLANIA
Obras	MATERIAL DE FONTANERIA PARA PARQUES Y JARDINES	6.878,85 €	B29542925	SUMINISTROS SANITARIOS FONTANERIA SL	2019	22025596	PGAS00004352	PARQUE ALGARROBAL, HIDROCARBUROS Y ORIENTAL
Obras	ADECUACION PARQUE Y JARDINES	424,36 €	B29542925	SUMINISTROS SANITARIOS FONTANERIA SL	2019	22021167	PGAS00003599	STOCKAJE ALMACEN DE FONTANERIA
Suministros	MANTENIMIENTO CLORADORES PINOS 1	2,03 €	B29542925	SUMINISTROS SANITARIOS FONTANERIA SL	2019	22006251	PGAS00001132	MANTENIMIENTO CLORADORES PINOS 1
Suministros	MATERIAL FONTANERIA VARIOS COLEGIOS	234,39 €	B29542925	SUMINISTROS SANITARIOS FONTANERIA SL	2019	22025523	PGAS00004341	MATERIAL FONTANERIA VARIOS COLEGIOS
Suministros	MATERIAL FONTANERIA	66,07 €	B29542925	SUMINISTROS SANITARIOS FONTANERIA SL	2019	22021003	PGAS00003561	MATERIAL FONTANERIA
Suministros	MATERIAL DE FONTANERÍA VARIOS COLEGIOS	234,39 €	B29542925	SUMINISTROS SANITARIOS FONTANERIA SL	2019	22028138	PGAS00004763	MATERIAL DE FONTANERÍA VARIOS COLEGIOS
Obras	RIEGOS PARA PARQUES Y JARDINES	6.791,51 €	B29542925	SUMINISTROS SANITARIOS FONTANERIA SL	2019	22022844	PGAS00003915	PARQUE DE LA CONCORDIA, PARQUE ZAMBRANA, PARQUE DE LOS PATOS
Suministros	REPARACION DE VEHICULOS	17,61 €	B29542925	SUMINISTROS SANITARIOS FONTANERIA SL	2019	22015320	PGAS00002560	RECAMBIOS PARA REPARACION DEL VEHICULO MATRICULA E-8860-BGH
Suministros	ASEOS MERCADILLO AMBULANTE.	167,47 €	B29542925	SUMINISTROS SANITARIOS FONTANERIA SL	2019	22009085	PGAS00001514	ASEOS MERCADILLO AMBULANTE.
Suministros	TUERCAS REPARAR LAS VALVULAS PILOTADAS	15,30 €	B29542925	SUMINISTROS SANITARIOS FONTANERIA SL	2019	22010423	PGAS00001757	TUERCAS REPARAR LAS VALVULAS PILOTADAS
Suministros	SUMINISTRO UTILLAJES VARIOS	11,88 €	B29542925	SUMINISTROS SANITARIOS FONTANERIA SL	2019	22002124	PGAS00000576	SUMINISTRO UTILLAJES VARIOS
Suministros	PISTA DEPORTIVA TARALPE.	452,12 €	B29542925	SUMINISTROS SANITARIOS FONTANERIA SL	2019	22003789	PGAS00000947	PISTA DEPORTIVA TARALPE.
Suministros	TUBERIA PARA REPARACION DE VALVULAS	18,13 €	B29542925	SUMINISTROS SANITARIOS FONTANERIA SL	2019	22011228	PGAS00001938	TUBERIA PARA REPARACION DE VALVULAS
Suministros	MATERIAL FONTANERÍA VARIOS COLEGIOS	163,70 €	B29542925	SUMINISTROS SANITARIOS FONTANERIA SL	2019	22016133	PGAS00002764	MATERIAL FONTANERÍA VARIOS COLEGIOS
Suministros	REPARACIONES EN DEPOSITO PINOS 1	1,47 €	B29542925	SUMINISTROS SANITARIOS FONTANERIA SL	2019	22008022	PGAS00001349	REPARACIONES EN DEPOSITO PINOS 1
Suministros	MANTENIMIENTO RIEGO EL ALGARROBAL	31,32 €	B29542925	SUMINISTROS SANITARIOS FONTANERIA SL	2019	22009831	PGAS00001656	MANTENIMIENTO RIEGO EL ALGARROBAL
Suministros	LLAVE SUECA PARA REPARACIÓN DE AVERÍAS	98,05 €	B29542925	SUMINISTROS SANITARIOS FONTANERIA SL	2019	22002877	PGAS00000747	LLAVE SUECA PARA REPARACIÓN DE AVERÍAS
Suministros	ASEOS MERCADILLO AMBULANTE	1.382,84 €	B29542925	SUMINISTROS SANITARIOS FONTANERIA SL	2019	22007737	PGAS00001315	ASEOS MERCADILLO AMBULANTE
Suministros	MATERIAL DE FONTANERÍA CEIP MANANTIALES Y VARIOS COLEGIOS	257,26 €	B29542925	SUMINISTROS SANITARIOS FONTANERIA SL	2019	22012253	PGAS00002147	MATERIAL DE FONTANERÍA CEIP MANANTIALES Y VARIOS COLEGIOS
Suministros	PFEA 2018 ADECUACIÓN APARCAMIENTOS FINCA EL PORTÓN	359,37 €	B29542925	SUMINISTROS SANITARIOS FONTANERIA SL	2019	22006725	PGAS00001173	PFEA 2018 ADECUACIÓN APARCAMIENTOS FINCA EL PORTÓN
Suministros	INSTALACIÓN FONTANERÍA ANTIGUA HEMEROTECA.	487,36 €	B29542925	SUMINISTROS SANITARIOS FONTANERIA SL	2019	22002366	PGAS00000645	INSTALACIÓN FONTANERÍA ANTIGUA HEMEROTECA.
Suministros	MAT. FONTANERIA PARA MANTENIMIENTO EBAR HUERTECILLA 1 BIS	54,16 €	B29542925	SUMINISTROS SANITARIOS FONTANERIA SL	2019	22003404	PGAS00000889	MAT. FONTANERIA PARA MANTENIMIENTO EBAR HUERTECILLA 1 BIS
Suministros	REDUCCIÓN Y CODOS PARA ELIMINAR OLORES EN ZONA DE MESTANZA	20,04 €	B29542925	SUMINISTROS SANITARIOS FONTANERIA SL	2019	22011240	PGAS00001942	REDUCCIÓN Y CODOS PARA ELIMINAR OLORES EN ZONA DE MESTANZA
Suministros	REFORMA VESTUARIOS EL LIMÓN.	208,73 €	B29542925	SUMINISTROS SANITARIOS FONTANERIA SL	2019	22011260	PGAS00001946	REFORMA VESTUARIOS EL LIMÓN.

CVE: 07E4000FFF0900D0Z7K0W7K6V2
URL Comprobación:
https://sede.alhaurindelatorre.es/index.php?id=verificacion

FIRMANTE - FECHA
ROBERTO BUENO MORENO-INTERVENTOR - 02/12/2020
serialNumber=S2833002E,CN=Sello de tiempo TS@ - @firma,OU=Secretaría General de Administración Digital,O=Secretaría de Estado de Función Pública,C=ES - 02/12/2020 13:13:18

EXPEDIENTE:: 2020CGEN-00001
Fecha: 21/05/2020
Hora: 00:00
Und. reg:REGISTRO GENERAL

Suministros	CONSERVACION DE INFRAESTRUCTURAS Y BIENES NATURALES.	2.066,76 €	B29542925	SUMINISTROS SANITARIOS FONTANERIA SL	2019	22002549	PGAS00000690	NAVE PARQUE MOVIL MUNICIPAL
Suministros	PLAN EMPLEO 2018 PORTÓN MUNICIPAL.	479,16 €	B29542925	SUMINISTROS SANITARIOS FONTANERIA SL	2019	22012954	PGAS00002290	PLAN EMPLEO 2018 PORTÓN MUNICIPAL.
Suministros	MANGUITOS Y "TES" PARA DEPOSITOS LAS CANTERAS	24,15 €	B29542925	SUMINISTROS SANITARIOS FONTANERIA SL	2019	22011226	PGAS00001936	MANGUITOS Y "TES" PARA DEPOSITOS LAS CANTERAS
Suministros	TUBERÍA PARA DEPOSITO PINO 1	5,18 €	B29542925	SUMINISTROS SANITARIOS FONTANERIA SL	2019	22005972	PGAS00001096	TUBERÍA PARA DEPOSITO PINO 1
Suministros	PLAN EMPLEO 2018 PORTÓN MUNICIPAL.	479,16 €	B29542925	SUMINISTROS SANITARIOS FONTANERIA SL	2019	22013262	PGAS00002367	PLAN EMPLEO 2018 PORTÓN MUNICIPAL.
Suministros	MEJORAS VESTUARIOS EL LIMÓN.	515,67 €	B29542925	SUMINISTROS SANITARIOS FONTANERIA SL	2019	22013479	PGAS00002385	MEJORAS VESTUARIOS EL LIMÓN.**
Suministros	REFORMA VESTUARIOS EL LIMÓN.	206,38 €	B29542925	SUMINISTROS SANITARIOS FONTANERIA SL	2019	22013991	PGAS00002417	REFORMA VESTUARIOS EL LIMÓN **
Suministros	EXISTENCIAS DE PIEZAS DE LATÓN PARA ALMACEN	49,68 €	B29542925	SUMINISTROS SANITARIOS FONTANERIA SL	2019	22008713	PGAS00001448	EXISTENCIAS DE PIEZAS DE LATÓN PARA ALMACEN
Suministros	VENTOSA PARA EL DEPÓSITO PINOS 1	25,66 €	B29542925	SUMINISTROS SANITARIOS FONTANERIA SL	2019	22012144	PGAS00002110	VENTOSA PARA EL DEPÓSITO PINOS 1
Suministros	ASEOS PISTAS PADEL MANANTIALES	1.022,86 €	B29542925	SUMINISTROS SANITARIOS FONTANERIA SL	2019	22007738	PGAS00001316	ASEOS PISTAS PADEL MANANTIALES
Suministros	PARADA BUS SANTA CLARA.	198,25 €	B29542925	SUMINISTROS SANITARIOS FONTANERIA SL	2019	22008715	PGAS00001450	PARADA BUS SANTA CLARA.
Suministros	EXISTENCIAS DE ABRAZADERAS DISTINTAS MEDIDAS PARA REPARACIÓN DE AVERÍAS	9,50 €	B29542925	SUMINISTROS SANITARIOS FONTANERIA SL	2019	22001054	PGAS00000339	EXISTENCIAS DE ABRAZADERAS DISTINTAS MEDIDAS PARA REPARACIÓN DE AVERÍAS
Suministros	MANTENIMIENTO DEPOSITO PINOS 1	10,50 €	B29542925	SUMINISTROS SANITARIOS FONTANERIA SL	2019	22006248	PGAS00001130	MANTENIMIENTO DEPOSITO PINOS 1
Suministros	EXISTENCIAS DE ALMACÉN DE CODOS Y MACHONES PARA REPARACIONES	29,30 €	B29542925	SUMINISTROS SANITARIOS FONTANERIA SL	2019	22011227	PGAS00001937	EXISTENCIAS DE ALMACÉN DE CODOS Y MACHONES PARA REPARACIONES
Suministros	BRIDA PARA NUEVO MOTOR REBOMBEO POVEA ERMITA	10,19 €	B29542925	SUMINISTROS SANITARIOS FONTANERIA SL	2019	22012474	PGAS00002174	BRIDA PARA NUEVO MOTOR REBOMBEO POVEA ERMITA
Suministros	REDUCCIONES PARA MANTENIMIENTO EBAR LA HUERTECILLA	30,55 €	B29542925	SUMINISTROS SANITARIOS FONTANERIA SL	2019	22003414	PGAS00000894	REDUCCIONES PARA MANTENIMIENTO EBAR LA HUERTECILLA
Suministros	MATERIAL FONTANERÍA VARIOS COLEGIOS	320,60 €	B29542925	SUMINISTROS SANITARIOS FONTANERIA SL	2019	22013878	PGAS00002409	MATERIAL FONTANERÍA VARIOS COLEGIOS
Suministros	MATERIAL DE FONTANERÍA VARIOS COLEGIOS	23,22 €	B29542925	SUMINISTROS SANITARIOS FONTANERIA SL	2019	22001487	PGAS00000426	MATERIAL DE FONTANERÍA VARIOS COLEGIOS
Suministros	ASEOS PISTA PADEL MANANTIALES.	609,24 €	B29542925	SUMINISTROS SANITARIOS FONTANERIA SL	2019	22009075	PGAS00001511	ASEOS PISTA PADEL MANANTIALES.
Suministros	VENTOSA PARA DEPÓSITO PINOS 1	24,14 €	B29542925	SUMINISTROS SANITARIOS FONTANERIA SL	2019	22008169	PGAS00001387	VENTOSA PARA DEPÓSITO PINOS 1
Suministros	PIEZAS DE FONTANERIA DEPOSITO DE LAS CANTERAS	103,47 €	B29542925	SUMINISTROS SANITARIOS FONTANERIA SL	2019	22012164	PGAS00002114	PIEZAS DE FONTANERIA DEPOSITO DE LAS CANTERAS
Suministros	EXISTENCIAS DE TUERCAS PARA ALMACÉN	3,48 €	B29542925	SUMINISTROS SANITARIOS FONTANERIA SL	2019	22000476	PGAS00000166	EXISTENCIAS DE TUERCAS PARA ALMACÉN
Suministros	PIEZAS PARA SUSTITUCIÓN DE CONTADORES	29,85 €	B29542925	SUMINISTROS SANITARIOS FONTANERIA SL	2019	22002035	PGAS00000554	PIEZAS PARA SUSTITUCIÓN DE CONTADORES
Suministros	BRIDA PARA POZO CARACOLILLOS	17,12 €	B29542925	SUMINISTROS SANITARIOS FONTANERIA SL	2019	22001479	PGAS00000418	BRIDA PARA POZO CARACOLILLOS
Suministros	MUSEO DE LA EDUCACIÓN.	206,38 €	B29542925	SUMINISTROS SANITARIOS FONTANERIA SL	2019	22014003	PGAS00002427	MUSEO DE LA EDUCACIÓN.
Suministros	MATERIALES DE FONTANERÍA VARIOS COLEGIOS	345,81 €	B29542925	SUMINISTROS SANITARIOS FONTANERIA SL	2019	22014314	PGAS00002488	MATERIALES DE FONTANERÍA VARIOS COLEGIOS
Suministros	CENTRO SOCIAL FUENSANGUINEA.	415,22 €	B29542925	SUMINISTROS SANITARIOS FONTANERIA SL	2019	22022106	PGAS00003797	CENTRO SOCIAL FUENSANGUINEA. MATERIAL DE FONTANERÍA.
Suministros	REPARACIÓN DE AVERÍA EN EL ALGARROBAL	40,25 €	B29542925	SUMINISTROS SANITARIOS FONTANERIA SL	2019	22012404	PGAS00002169	REPARACIÓN DE AVERÍA EN EL ALGARROBAL
Suministros	VÁLVULA PARA POVEA - ERMITA	10,82 €	B29542925	SUMINISTROS SANITARIOS FONTANERIA SL	2019	22012405	PGAS00002170	VÁLVULA PARA POVEA - ERMITA
Suministros	LLAVE COMPUERTA PARA REBOMBEO POVEA ERMITA	133,94 €	B29542925	SUMINISTROS SANITARIOS FONTANERIA SL	2019	22012487	PGAS00002175	LLAVE COMPUERTA PARA REBOMBEO POVEA ERMITA

CVE: 07E4000FFF0900D0Z7K0W7K6V2
URL Comprobación:
https://sede.alhaurindelatorre.es/index.php?id=verificacion

FIRMANTE - FECHA
ROBERTO BUENO MORENO-INTERVENTOR - 02/12/2020
serialNumber=S2833002E,CN=Sello de tiempo TS@ - @firma,OU=Secretaría General de Administración Digital,O=Secretaría de Estado de Función Pública,C=ES - 02/12/2020 13:13:18

EXPEDIENTE:: 2020CGEN-00001
Fecha: 21/05/2020
Hora: 00:00
Und. reg:REGISTRO GENERAL

Suministros	MANTENIMIENTO Y CONSERVACIÓN JARDINES	5.800,10 €	B29542925	SUMINISTROS SANITARIOS FONTANERIA SL	2019	22014172	PGAS00002449	ESTOCAJE ALMACÉN FONTANERÍA
Suministros	EQUIPAMIENTO DEPÓSITO AGUA EN FURGONETA	5,29 €	B29542925	SUMINISTROS SANITARIOS FONTANERIA SL	2019	22009820	PGAS00001650	EQUIPAMIENTO DEPÓSITO AGUA EN FURGONETA
Suministros	MANTENIMIENTO CALDERIN DEPOSITO DE LAS CANTERAS	101,13 €	B29542925	SUMINISTROS SANITARIOS FONTANERIA SL	2019	22011233	PGAS00001941	MANTENIMIENTO CALDERIN DEPOSITO DE LAS CANTERAS
Suministros	REJA PARA REPARACIÓN EN ZONA DE GESEDUMA	35,86 €	B29542925	SUMINISTROS SANITARIOS FONTANERIA SL	2019	22012147	PGAS00002112	REJA PARA REPARACIÓN EN ZONA DE GESEDUMA
Suministros	REPARACIÓN CISTERNA OFICINA	26,67 €	B29542925	SUMINISTROS SANITARIOS FONTANERIA SL	2019	22001478	PGAS00000417	REPARACIÓN CISTERNA OFICINA
		33.049,80 €						

CVE: 07E4000FFF0900D0Z7K0W7K6V2
URL Comprobación:
https://sede.alhaurindelatorre.es/index.php?id=verificacion

FIRMANTE - FECHA
ROBERTO BUENO MORENO-INTERVENTOR - 02/12/2020
serialNumber=S2833002E,CN=Sello de tiempo TS@ - @firma,OU=Secretaría General de Administración Digital,O=Secretaría de Estado de Función Pública,C=ES - 02/12/2020 13:13:18

EXPEDIENTE:: 2020CGEN-00001
Fecha: 21/05/2020
Hora: 00:00
Und. reg:REGISTRO GENERAL

TipPropu	Objeto	Importe	DniCifTerce	DesTerce	EjeOpera	NumOpera	NumExped	Concepto
Obras	MEJORAS DE VIAS PUBLICAS E INFRAESTRUCTURAS	4.083,75 €	B29623568	HORMIGONES SAN JULIAN SL	2019	22021392	PGAS00003631	PEÑON ZAPATA
Obras	MANTENIMIENTO DE VIALES	4.549,60 €	B29623568	HORMIGONES SAN JULIAN SL	2019	22027750	PGAS00004728	TRABAJOS DE MANTENIMIENTO DE VIALES EN PEÑON ZAPATA, FINCA PERALTA, TRAMO 404, TORRESOL, ROMERAL. ALQUERIA, TORREALQUERIA
Suministros	ZONA ROTONDA URB. TOMILLARES. REPOSICIÓN VALLA.	284,35 €	B29623568	HORMIGONES SAN JULIAN SL	2019	22002130	PGAS00000580	ZONA ROTONDA URB. TOMILLARES. REPOSICIÓN VALLA.
Suministros	PARADA BUS SANTA CLARA.	1.130,75 €	B29623568	HORMIGONES SAN JULIAN SL	2019	22005107	PGAS00001031	PARADA BUS SANTA CLARA.
Suministros	ADECUACION PARQUES Y JARDINES.	1.226,94 €	B29623568	HORMIGONES SAN JULIAN SL	2019	22008460	PGAS00001414	PARQUES Y JARDINES PLAZA DON CARMELO
Suministros	REPARACION PARQUES Y JARDINES	532,40 €	B29623568	HORMIGONES SAN JULIAN SL	2019	22003657	PGAS00000932	JARDINES PARQUE LA ZAMBRANA
Suministros	URB. ERMITA DEL CERRO.	762,30 €	B29623568	HORMIGONES SAN JULIAN SL	2019	22001488	PGAS00000427	URB. ERMITA DEL CERRO.
Obras	TRABAJOS OTRAS EMPRESAS	2.613,60 €	B29623568	HORMIGONES SAN JULIAN SL	2019	22010760	PGAS00001818	AJARDINAMIENTO ZONA INFANTIL CALLE MAURICE RAVEL (CAPELLANIA)
Suministros	PATIO COLEGIO MANANTIALES.	1.626,60 €	B29623568	HORMIGONES SAN JULIAN SL	2019	22016008	PGAS00002728	PATIO COLEGIO MANANTIALES.
Suministros	ACERADOS PUEBLO CORTIJO. PROTECCIÓN DE TALUDES.	975,96 €	B29623568	HORMIGONES SAN JULIAN SL	2019	22016334	PGAS00002824	ACERADOS PUEBLO CORTIJO. PROTECCIÓN DE TALUDES.
Suministros	CONSERVACION INFRAESTRUCTURAS Y BIENES NATURALES.	7.879,52 €	B29623568	HORMIGONES SAN JULIAN SL	2019	22000746	PGAS00000245	JARDINES PARQUE ZAMBRANA
Obras	REURBANIZACION DE VIALES.	1.994,04 €	B29623568	HORMIGONES SAN JULIAN SL	2019	22007107	PGAS00001240	REUBANIZACION PLAZA DON CARMELO Y TRAVESIA URBANA
Obras	MEJORAS EN VIAS PUBLICAS E INFRAESTRUCTURAS	1.616,36 €	B29623568	HORMIGONES SAN JULIAN SL	2019	22012640	PGAS00002218	ACODICIONAMIENTO ROTONDA TARALPE
Suministros	OTROS TRABAJOS REALIZADOS POR OTRAS EMPRESAS	4.023,25 €	B29623568	HORMIGONES SAN JULIAN SL	2019	22011595	PGAS00002007	AJARDINAMIENTO ZONAS VERDES TRAVESIA URBANA Y URB. CAPELLANIA
		33.299,42 €						

CVE: 07E4000FFF0900D0Z7K0W7K6V2
URL Comprobación:
https://sede.alhaurindelatorre.es/index.php?id=verificacion

FIRMANTE - FECHA
ROBERTO BUENO MORENO-INTERVENTOR - 02/12/2020
serialNumber=S2833002E,CN=Sello de tiempo TS@ - @firma,OU=Secretaría General de Administración Digital,O=Secretaría de Estado de Función Pública,C=ES - 02/12/2020 13:13:18

EXPEDIENTE:: 2020CGEN-00001
Fecha: 21/05/2020
Hora: 00:00
Und. reg:REGISTRO GENERAL

Fijaciones

TipPropu	Objeto	Importe	DniCifTerce	DesTerce	EjeOpera	NumOpera	NumExped	Concepto
Obras	MANTENIMIENTO PISTAS DEPORTIVAS	484,00 €	B29654050	FIJACIONES Y MONTAJES ANDALUCIA SL	2019	22023804	PGAS00004083	REPARACIONES EN PISTA DEPORTIVA TORRESOL
Obras	MEJORAS VIAS PUBLICAS	1.149,50 €	B29654050	FIJACIONES Y MONTAJES ANDALUCIA SL	2019	22027658	PGAS00004700	INSTALACION DE VALLADO EN RECINTO FERIAL
Obras	REPARACION EDIFICIOS PUBLICOS	145,20 €	B29654050	FIJACIONES Y MONTAJES ANDALUCIA SL	2019	22026276	PGAS00004505	REPARACIONES PISCINA EL CORDOBES
Obras	TRABAJOS HECHOS POR OTRAS EMPRESAS PARA PARQUES	242,00 €	B29654050	FIJACIONES Y MONTAJES ANDALUCIA SL	2019	22026326	PGAS00004518	MANTENIMIENTO PARQUE EL ALGARROBAL
Obras	MANTENIMIENTO PUNTO LIMPIO	1.156,76 €	B29654050	FIJACIONES Y MONTAJES ANDALUCIA SL	2019	22025615	PGAS00004354	NUEVO PUNTO LIMPIO JUNTO NAVE 5
Obras	REURBANIZACION DE VIALES E INFRAESTRUCTURAS	1.389,08 €	B29654050	FIJACIONES Y MONTAJES ANDALUCIA SL	2019	22024372	PGAS00004184	ARREGLOS DE VALLADO EN AVD LA SOLIDARIDAD, TORRESOL.
Obras	MANTENIMIENTO CENTROS DE ENSEÑANZAS	5.687,00 €	B29654050	FIJACIONES Y MONTAJES ANDALUCIA SL	2019	22023993	PGAS00004105	TRABAJO DE RECONSTITUCION DE MALLA EN COLEGIO ALGAZARA
Obras	REPARACION MANTENIMIENTO Y CONSERVACION: INFRAESTRUCTURAS Y BIENES NATURALES	756,25 €	B29654050	FIJACIONES Y MONTAJES ANDALUCIA SL	2019	22018533	PGAS00003223	LA ALQUERIA
Obras	TRABAJOS REALIZADOS PARA PARQUES POR OTRAS EMPRESAS	1.996,50 €	B29654050	FIJACIONES Y MONTAJES ANDALUCIA SL	2019	22026325	PGAS00004517	TRABAJOS DE MANTENIMIENTO PARQUE LIMONAR
Suministros	MANTENIMIENTO Y CONSERVACION CENTROS DE ENSEÑANZA.	689,70 €	B29654050	FIJACIONES Y MONTAJES ANDALUCIA SL	2019	22011598	PGAS00002009	COLEGIO PUBLICO SAN SEBASTIAN
Suministros	CONSERVACION INFRAESTRUCTURAS Y BIENES NATURALES.	121,00 €	B29654050	FIJACIONES Y MONTAJES ANDALUCIA SL	2019	22001429	PGAS00000392	REPARACION VALLADO PARCELA MUNICIPAL BDA SANTA AMALIA
Suministros	REPARACION,MANTENIMIENTO Y CONSERVACION.	1.032,13 €	B29654050	FIJACIONES Y MONTAJES ANDALUCIA SL	2019	22001507	PGAS00000444	PARQUE MUNICIPAL RECINTO FERIAL
Suministros	REURBANIZACION DE VIALES E INFRAESTRUTURAS	1.452,00 €	B29654050	FIJACIONES Y MONTAJES ANDALUCIA SL	2019	22000393	PGAS00000117	PARTE BAJA RECINTO FERIAL
Suministros	ZONA ROTONDA A-404.PROTECCIÓN DE PEATONES.	931,70 €	B29654050	FIJACIONES Y MONTAJES ANDALUCIA SL	2019	22001398	PGAS00000379	ZONA ROTONDA A-404.PROTECCIÓN DE PEATONES.
Suministros	PROTECCIÓN ACERA ZONA ARROYO TOMILLARES.	217,80 €	B29654050	FIJACIONES Y MONTAJES ANDALUCIA SL	2019	22004978	PGAS00001014	PROTECCIÓN ACERA ZONA ARROYO TOMILLARES.
Suministros	PROTECCIÓN ACERAS CALLE SANTA MÓNICA EN URB. SANTA CLARA.	261,36 €	B29654050	FIJACIONES Y MONTAJES ANDALUCIA SL	2019	22004980	PGAS00001015	PROTECCIÓN ACERAS CALLE SANTA MÓNICA EN URB. SANTA CLARA.
Suministros	REPARACION,MANTENIMIENTO Y CONSERVACION CENTROS EDUCATIVOS	641,30 €	B29654050	FIJACIONES Y MONTAJES ANDALUCIA SL	2019	22002090	PGAS00000563	COLEGIO SAN SEBASTIAN

CVE: 07E4000FFF0900D0Z7K0W7K6V2
URL Comprobación:
https://sede.alhaurindelatorre.es/index.php?id=verificacion

FIRMANTE - FECHA
ROBERTO BUENO MORENO-INTERVENTOR - 02/12/2020
serialNumber=S2833002E,CN=Sello de tiempo TS@ - @firma,OU=Secretaría General de Administración Digital,O=Secretaría de Estado de Función Pública,C=ES - 02/12/2020 13:13:18

EXPEDIENTE:: 2020CGEN-00001
Fecha: 21/05/2020
Hora: 00:00
Und. reg:REGISTRO GENERAL

Obras	MANTENIMIENTO CENTROS EDUCATIVOS	907,50 €	B29654050	FIJACIONES Y MONTAJES ANDALUCIA SL	2019	22026786	PGAS00004593	TRABAJOS DE VALLADO EN COLEGIO ALGAZARA
Suministros	MANTENIMIENTO PUNTO LIMPIO	834,90 €	B29654050	FIJACIONES Y MONTAJES ANDALUCIA SL	2019	22018940	PGAS00003298	PUNTO LIMPIO
Suministros	INVERSIONES Y MEJORAS EN INSTALACIONES DEPORTIVAS.	1.778,70 €	B29654050	FIJACIONES Y MONTAJES ANDALUCIA SL	2019	22012295	PGAS00002156	PISTAS DEPORTIVAS BDA. SANTA AMALIA
Suministros	CONSERVACION INFRAESTRUCTURAS Y BIENES NATURALES.	1.437,48 €	B29654050	FIJACIONES Y MONTAJES ANDALUCIA SL	2019	22000637	PGAS00000207	PARQUE ZAMBRANA
Suministros	ADECUACION PARQUES Y JARDINES	968,00 €	B29654050	FIJACIONES Y MONTAJES ANDALUCIA SL	2019	22018298	PGAS00003170	RECINTO FERIAL
Suministros	MANTENIMIENTO Y CONSERVACION INSTALACIONES	1.391,50 €	B29654050	FIJACIONES Y MONTAJES ANDALUCIA SL	2019	22003663	PGAS00000938	PISTAS DEPORTIVAS BDA. LA ALQUERIA
Suministros	MANTENIMIENTO Y CONSERVACION	260,15 €	B29654050	FIJACIONES Y MONTAJES ANDALUCIA SL	2019	22002869	PGAS00000744	PARQUE LA ZAMBRANA
Suministros	REPARACION,MANTENIMIENTO Y CONSERVACION CENTROS EDUCATIVOS	3.799,40 €	B29654050	FIJACIONES Y MONTAJES ANDALUCIA SL	2019	22002089	PGAS00000562	COLEGIO CLARA CAMPOAMOR
Suministros	ADECUACION PARQUE Y JARDINES	968,00 €	B29654050	FIJACIONES Y MONTAJES ANDALUCIA SL	2019	22008833	PGAS00001480	VALLADO RECINTO PARQUE MUNICIPAL CONCENTRACION DE MOTOS
		30.698,91 €						

DOCUMENTO FIRMADO DIGITALMENTE

CVE: 07E4000FFF0900D0Z7K0W7K6V2
URL Comprobación:
https://sede.alhaurindelatorre.es/index.php?id=verificacion

FIRMANTE - FECHA
ROBERTO BUENO MORENO-INTERVENTOR - 02/12/2020
serialNumber=S2833002E,CN=Sello de tiempo TS@ - @firma,OU=Secretaría General de Administración Digital,O=Secretaría de Estado de Función Pública,C=ES - 02/12/2020 13:13:18

EXPEDIENTE:: 2020CGEN-00001
Fecha: 21/05/2020
Hora: 00:00
Und. reg:REGISTRO GENERAL

TipPropu	Objeto	Importe	DniCifTerce	DesTerce	EjeOpera	NumOpera	NumExped	Concepto
Servicios	EXTRAJUDICIAL, SERVICIO DEL TREN ELECTRICO PARA LA CAMPAÑA DE NAVIDAD.	2.970,00 €	B29669371	AUTOCARES VAZQUEZ OLMEDO SL	2019	22014284	PGAS00002473	EXTRAJUDICIAL, SERVICIO DEL TREN ELECTRICO PARA LA CAMPAÑA DE NAVIDAD.
Servicios	TRANSPORTE A GRANADA EL 20 DE MAYO CON NUESTROS MAYORES	770,00 €	B29669371	AUTOCARES VAZQUEZ OLMEDO SL	2019	22000312	PGAS00000095	TRANSPORTE A GRANADA EL 20 DE MAYO
Servicios	SERVICIO DE TRANSPORTE PARA EL GRUPO MUNICIPAL DE TEATRO CON MOTIVO DE LA ACTUACIÓN EN COÍN, EL 5 DE DICIEMBRE	289,90 €	B29669371	AUTOCARES VAZQUEZ OLMEDO SL	2019	22029919	PGAS00005080	SERVICIO DE TRANSPORTE PARA EL GRUPO MUNICIPAL DE TEATRO CON MOTIVO DE LA ACTUACIÓN EN COÍN, EL 5 DE DICIEMBRE
Servicios	BONOS TRANSPORTE JUBILADOS Y PENSIONISTAS MES DE JULIO	1.040,00 €	B29669371	AUTOCARES VAZQUEZ OLMEDO SL	2019	22020999	PGAS00003559	BONOS TRANSPORTE JUBILADOS Y PENSIONISTAS MES DE JULIO
Servicios	SERVICIO DISCRECIONAL DE TRANSPORTE DEL GRUPO MUNICIPAL DE BAILE CON MOTIVO DE LA ACTUACIÓN EN LA BARRIADA EL ROMERAL POR ACTIVIDAD DE CULTURA VECINALH EL 11 DE DICIEMBRE	276,00 €	B29669371	AUTOCARES VAZQUEZ OLMEDO SL	2019	22030241	PGAS00005173	SERVICIO DISCRECIONAL DE TRANSPORTE DEL GRUPO MUNICIPAL DE BAILE CON MOTIVO DE LA ACTUACIÓN EN LA BARRIADA EL ROMERAL POR ACTIVIDAD DE CULTURA VECINALH EL 11 DE DICIEMBRE
Servicios	BONOS TRANSPORTE JUBILADOS Y PENSIONISTAS MES DE AGOSTO	975,00 €	B29669371	AUTOCARES VAZQUEZ OLMEDO SL	2019	22021943	PGAS00003777	BONOS TRANSPORTE JUBILADOS Y PENSIONISTAS MES DE AGOSTO
Suministros	TRANSPORTE BARRIADAS - ALHAURIN DE LA TORRE Y REGRESO PARA RUTA GUIADA PORTALES DE BELEN	319,00 €	B29669371	AUTOCARES VAZQUEZ OLMEDO SL	2019	22028573	PGAS00004840	TRANSPORTE BARRIADAS - ALHAURIN DE LA TORRE Y REGRESO PARA RUTA GUIADA PORTALES DE BELEN
Suministros	TREN TURÍSTICO ELÉCTRICO PARA CABALGATA BDA. DE EL ROMERAL	544,50 €	B29669371	AUTOCARES VAZQUEZ OLMEDO SL	2019	22003165	PGAS00000819	TREN TURÍSTICO ELÉCTRICO PARA CABALGATA BDA. DE EL ROMERAL
Servicios	SERVICIO DISCRECIONAL DE TRANSPORTE PARA LA BANDA DE MÚSICA CON MOTIVO DE LA SALIDA PROCESIONAL EN LA BARRIADA EL ROMERAL (SERVICIO NOCTURNO)	308,00 €	B29669371	AUTOCARES VAZQUEZ OLMEDO SL	2019	22011290	PGAS00001952	SERVICIO DISCRECIONAL DE TRANSPORTE PARA LA BANDA DE MÚSICA CON MOTIVO DE LA SALIDA PROCESIONAL EN LA BARRIADA EL ROMERAL (SERVICIO NOCTURNO)
Suministros	BONOS TRANSPORTE DICIEMBRE MAYORES	1.040,00 €	B29669371	AUTOCARES VAZQUEZ OLMEDO SL	2019	22000210	PGAS00000055	BONOS TRANSPORTE DICIEMBRE 2018
Servicios	BONOS TRANSPORTES JUBILADOS Y PENSIONISTAS MAYO	1.170,00 €	B29669371	AUTOCARES VAZQUEZ OLMEDO SL	2019	22013877	PGAS00002408	BONOS TRANSPORTES JUBILADOS Y PENSIONISTAS MAYO
Servicios	SERVICIO DE TREN TURISTICO EN LA CAMPAÑA DE REYES.	2.310,00 €	B29669371	AUTOCARES VAZQUEZ OLMEDO SL	2019	22014307	PGAS00002481	SERVICIO DE TREN TURISTICO EN LA CAMPAÑA DE REYES.
Servicios	SERVICIO DE TRANSPORTES ESCUELAS DEPORTIVAS MUNICIPALES	1.023,00 €	B29669371	AUTOCARES VAZQUEZ OLMEDO SL	2019	22002116	PGAS00000575	SERVICIO DE TRANSPORTES ESCUELAS DEPORTIVAS MUNICIPALES
Servicios	AUTOBUSES DE IDA Y VUELTA PARA TIVOLI, BENALMADENA	1.100,00 €	B29669371	AUTOCARES VAZQUEZ OLMEDO SL	2019	22008721	PGAS00001454	AUTOBUSES DE IDA Y VUELTA PARA TIVOLI, 12 DE MAYO DE 2019, ADJUNTO PRESUPUESTO.
Servicios	BONOS TRANSPORTE JUBILADOS Y PENSIONISTAS MES DE JUNIO	1.105,00 €	B29669371	AUTOCARES VAZQUEZ OLMEDO SL	2019	22016485	PGAS00002842	BONOS TRANSPORTE JUBILADOS Y PENSIONISTAS MES DE JUNIO
Servicios	NECESIDAD TRANSPORTE BANDA MPAL. PREGONES EDF. EL PEÑÓN	297,00 €	B29669371	AUTOCARES VAZQUEZ OLMEDO SL	2019	22006960	PGAS00001204	TRASLADO BUS ALH. TORRE - PEÑÓN DE ZAPATA Y REGRESO DÍAS 16, 23 Y 30 MARZO

CVE: 07E4000FFF0900D0Z7K0W7K6V2
URL Comprobación:
https://sede.alhaurindelatorre.es/index.php?id=verificacion

FIRMANTE - FECHA
ROBERTO BUENO MORENO-INTERVENTOR - 02/12/2020
serialNumber=S2833002E,CN=Sello de tiempo TS@ - @firma,OU=Secretaría General de Administración Digital,O=Secretaría de Estado de Función Pública,C=ES - 02/12/2020 13:13:18

EXPEDIENTE:: 2020CGEN-00001
Fecha: 21/05/2020
Hora: 00:00
Und. reg:REGISTRO GENERAL

Servicios	SERVICIO AUTOBUS AL TORCAL DE ANTEQUERA CON LOS ALUMNOS DE IES GALILEO CON EL INTERCAMBIO DE HOLANDESES EL 13 DE FEBRERO	352,00 €	B29669371	AUTOCARES VAZQUEZ OLMEDO SL	2019	22000927	PGAS00000289	SERVICIO AUTOBUS AL TORCAL DE ANTEQUERA CON LOS ALUMNOS DE IES GALILEO EL 13 DE FEBRERO
Servicios	TRANSPORTE ESCOLARES DÍA MUNDIAL MEDIO AMBIENTE 2019	1.144,00 €	B29669371	AUTOCARES VAZQUEZ OLMEDO SL	2019	22013334	PGAS00002372	TRANSPORTE ESCOLARES AL PARQUE MUNICIPAL DÍA MUNDIAL MEDIO AMBIENTE 2019
Suministros	ALQUILER DE FURGONETA TRES DIAS PARA REPRESENTACION DELEGACION DE TURISMO EN FITUR DESDE EL 22/01/2018 HASTA EL 26/01/2018	532,40 €	B29669371	AUTOCARES VAZQUEZ OLMEDO SL	2019	22000676	PGAS00000225	ALQUILER DE FURGONETA TRES DIAS PARA REPRESENTACION DELEGACION DE TURISMO EN FITUR DESDE EL 22/01/2018 HASTA EL 26/01/2018
Servicios	SERVICIO AUTOBUS A GIBRALFARO CON LOS ALUMNOS DE IES GALILEO CON EL INTERMABIO DE ALUMNOS HOLANDESES EL 12 DE FEBRERO	242,00 €	B29669371	AUTOCARES VAZQUEZ OLMEDO SL	2019	22000925	PGAS00000287	SERVICIO AUTOBUS A GIBRALFARO CON LOS ALUMNOS DE IES GALILEO 12 DE FEBRERO
Servicios	AUTOBUSES PARA ALGECIRAS DE IDA Y VUELTA PARA CAMPAMENTO EL CAMPAMENTO DE VERANO, PARA EL 1º TURNO Y 2º TURNO.	1.650,00 €	B29669371	AUTOCARES VAZQUEZ OLMEDO SL	2019	22015458	PGAS00002605	AUTOBUSES DE 69 PLAZAS PARA ALGECIRAS DE IDA Y VUELTA, CAMPAMENTO DE VERANO
Servicios	SERVICIO DE TRANSPORTE PARA LA EXCURSIÓN A LA PLAYA DE LOS ÁLAMOS EL 12 DE SEPTIEMBRE PARA LOS MAYORES	396,00 €	B29669371	AUTOCARES VAZQUEZ OLMEDO SL	2019	22017105	PGAS00002939	SERVICIO DE TRANSPORTE PARA LA EXCURSIÓN A LA PLAYA DE LOS ÁLAMOS EL 12 DE SEPTIEMBRE
Servicios	BONOS TRANSPORTE JUBILADOS Y PENSIONISTAS SEPTIEMBRE	1.040,00 €	B29669371	AUTOCARES VAZQUEZ OLMEDO SL	2019	22023492	PGAS00004029	BONOS TRANSPORTE JUBILADOS Y PENSIONISTAS SEPTIEMBRE
Suministros	TRANSPORTE PUBLICO PARA CREA NAVIDAD DIAS 2,3 Y 4 DE ENERO	1.221,00 €	B29669371	AUTOCARES VAZQUEZ OLMEDO SL	2019	22011841	PGAS00002068	TRANSPORTE PUBLICO PARA CREA NAVIDAD DIAS 2,3 Y 4 DE ENERO
Servicios	BONOS TRANSPORTE ENERO JUBILADOS Y PENSIONISTAS	1.040,00 €	B29669371	AUTOCARES VAZQUEZ OLMEDO SL	2019	22002145	PGAS00000593	BONOS TRANSPORTE ENERO JUBILADOS Y PENSIONISTAS
Servicios	NECESIDAD DE TRANSPORTE PARA LA BANDA CON MOTIVO ACTUACIÓN EN FIESTAS EL PEÑÓN	165,00 €	B29669371	AUTOCARES VAZQUEZ OLMEDO SL	2019	22010252	PGAS00001748	TRAYECTO BUS BANDA: ALH. DE LA TORRE - BDA. EL PEÑÓN Y REGRESO PARA ACTUACIÓN EN FIESTAS
Servicios	SERVICIO DE AUTOBÚS PARA UNA VISITA CULTURAL A MÁLAGA CENTRO DE LOS ALUMNOS DEL CEIP ISAAC PERAL	350,00 €	B29669371	AUTOCARES VAZQUEZ OLMEDO SL	2019	22011219	PGAS00001930	SERVICIO DE AUTOBÚS PARA UNA VISITA CULTURAL A MÁLAGA CENTRO DE LOS ALUMNOS DEL CEIP ISAAC PERAL
Servicios	BONOS TRANSPORTE JUBILADOS Y PENSIONISTAS ABRIL	1.040,00 €	B29669371	AUTOCARES VAZQUEZ OLMEDO SL	2019	22010426	PGAS00001760	BONOS TRANSPORTE JUBILADOS Y PENSIONISTAS ABRIL
Servicios	SERVICIO DISCRECIONAL DE TRANSPORTE PARA EL GRUPO DE BAILE DE LOURDES SOTO CON MOTIVO DE LAS FIESTAS DE LA BARRIADA EL ROMERAL (SERVICIO NOCTURNO)	308,00 €	B29669371	AUTOCARES VAZQUEZ OLMEDO SL	2019	22011291	PGAS00001953	SERVICIO DISCRECIONAL DE TRANSPORTE PARA EL GRUPO DE BAILE DE LOURDES SOTO CON MOTIVO DE LAS FIESTAS DE LA BARRIADA EL ROMERAL (SERVICIO NOCTURNO)
Servicios	TRANSPORTE A ALCAUCÍN EL 8 DE MAYO CON LOS MAYORES	660,00 €	B29669371	AUTOCARES VAZQUEZ OLMEDO SL	2019	22000311	PGAS00000094	TRANSPORTE A ALCAUCÍN EL 8 DE MAYO
Servicios	SERVICIO AUTOBUSES FERIA SAN JUAN 2019 BARRIADAS PARA LA CENA DE LOS MAYORES	726,00 €	B29669371	AUTOCARES VAZQUEZ OLMEDO SL	2019	22000320	PGAS00000103	SERVICIO AUTOBUSES FERIA SAN JUAN 2019 BARRIADAS
Servicios	BONOS TRANSPORTE MAYORES MES DE MARZO	1.040,00 €	B29669371	AUTOCARES VAZQUEZ OLMEDO SL	2019	22008213	PGAS00001395	BONOS TRANSPORTE MAYORES MES DE MARZO
Servicios	SERVICIO DE AUTOBÚS PARA EL CAMPAMENTO DE DIVERSIDAD	286,00 €	B29669371	AUTOCARES VAZQUEZ OLMEDO SL	2019	22016168	PGAS00002782	AUTOBUS DE IDA Y VUELTA PARA IR DEL CENTRO DEL MAYOR A LA PISCINA CUBIERTA PARA EL CAMPAMENTO DE DIVERSIDAD

CVE: 07E4000FFF0900D0Z7K0W7K6V2
URL Comprobación:
https://sede.alhaurindelatorre.es/index.php?id=verificacion

FIRMANTE - FECHA
ROBERTO BUENO MORENO-INTERVENTOR - 02/12/2020
serialNumber=S2833002E,CN=Sello de tiempo TS@ - @firma,OU=Secretaría General de Administración Digital,O=Secretaría de Estado de Función Pública,C=ES - 02/12/2020 13:13:18

EXPEDIENTE:: 2020CGEN-00001
Fecha: 21/05/2020
Hora: 00:00
Und. reg:REGISTRO GENERAL

Servicios	ALQUILER DE AUTOCAR DE 59 PLAZAS PARA VISITA CULTURAL A MÁLAGA CON LAS ASOCIACIONES DE MUJERES DE NUESTRO MUNICIPIO EL 23 DE JULIO	154,00 €	B29669371	AUTOCARES VAZQUEZ OLMEDO SL	2019	22016681	PGAS00002899	ALQUILER DE AUTOCAR DE 59 PLAZAS PARA VISITA CULTURAL A MÁLAGA EL 23 DE JULIO CON LAS ASOCIACIONES DE MUJERES DE NUESTRO MUNICIPIO
Suministros	AUTOBUS TRANSPORTE PUBLICO PARA ROMERIA 2019, ININTERRUMPIDAMENTE DURANTE TODO EL DIA. RECORRIDO PARADA DE PRIMOR-ROMERIA Y ROMERIA CON DESTINO PRIMOR.	374,00 €	B29669371	AUTOCARES VAZQUEZ OLMEDO SL	2019	22013084	PGAS00002329	AUTOBUS TRANSPORTE PUBLICO PARA ROMERIA 2019, ININTERRUMPIDAMENTE DURANTE TODO EL DIA. RECORRIDO PARADA DE PRIMOR-ROMERIA Y ROMERIA CON DESTINO PRIMOR.
Servicios	SERVICIO DE TRANSPORTE PARA EL GRUPO DE TEATRO DE LOS MAYORES A CÁRTAMA PARA REPRESENTAR EL MUSICAL MIRANDO ATRÁS	198,00 €	B29669371	AUTOCARES VAZQUEZ OLMEDO SL	2019	22006731	PGAS00001175	SERVICIO DE TRANSPORTE PARA EL GRUPO DE TEATRO DE LOS MAYORES A CÁRTAMA
Suministros	BUEN FUNCIONAMIENTO DEL SERVICIO	649,00 €	B29669371	AUTOCARES VAZQUEZ OLMEDO SL	2019	22014709	PGAS00002539	TRANSPORTE ESCOLARES PARA ACTIVIDAD EN BIBLIOTECA PÚBLICA
Servicios	BUS PARA SIERRA NEVADA IDA Y VUELTA	462,00 €	B29669371	AUTOCARES VAZQUEZ OLMEDO SL	2019	22000761	PGAS00000250	BUS PARA SIERRA NEVADA IDA Y VUELTA
Servicios	SERVICIO DE AUTOBÚS PARA MAYORES A PRIEGO DE CÓRDOBA Y CABRA EL 21 Y 22 DE MARZO	836,00 €	B29669371	AUTOCARES VAZQUEZ OLMEDO SL	2019	22002989	PGAS00000782	SERVICIO DE AUTOBÚS PARA MAYORES A PRIEGO DE CÓRDOBA Y CABRA EL 21 Y 22 DE MARZO
Servicios	SERVICIO DE TRANSPORTE AL PEÑÓN PARA LO MAYORES PARA LA EXPOSICIÓN DE OBRAS DE ARTE PARA LAS HERMANITAS DE LOS POBRES EN BENIM EL 1 DE MARZO	99,00 €	B29669371	AUTOCARES VAZQUEZ OLMEDO SL	2019	22003203	PGAS00000836	SERVICIO DE TRANSPORTE AL PEÑÓN PARA LO MAYORES PARA LA EXPOSICIÓN DE OBRAS DE ARTE PARA LAS HERMANITAS DE LOS POBRES EN BENIM
Servicios	AUTOBUS A SIERRA NEVADA, 2 DE MARZO DE 2019	550,00 €	B29669371	AUTOCARES VAZQUEZ OLMEDO SL	2019	22001622	PGAS00000472	AUTOBUS A SIERRA NEVADA 2 DE MARZO DE 2019, IDA Y VUELTA
Servicios	TRANSPORTE A LA ALCAZABA DE MÁLAGA EL 18 DE MARZO CON MAYORES	484,00 €	B29669371	AUTOCARES VAZQUEZ OLMEDO SL	2019	22000309	PGAS00000092	TRANSPORTE A LA ALCAZABA DE MÁLAGA EL 18 DE MARZO
Suministros	TRANSPORTE A LA SIERRA DE JARAPALOS EL 16 DE ENERO PARA PRACTICAR SENDERISMO CON LOS MAYORES	110,00 €	B29669371	AUTOCARES VAZQUEZ OLMEDO SL	2019	22000271	PGAS00000077	TRANSPORTE A JARAPALOS EL 16 DE ENERO
Suministros	TRASLADOS ACTIVIDADES CON CANDIDATOS/AS 35 PERSONAS PARA CADA ACTIVIDAD.TE INDICO FECHAS, LOS DESTINOS Y HORARIOS. DOMINGO 12 DE MAYO: VISITA A TIVOLI CON SALIDA A LAS 12:00H DESDE PRIMOR. REGRESO D	528,00 €	B29669371	AUTOCARES VAZQUEZ OLMEDO SL	2019	22011171	PGAS00001903	TRASLADOS ACTIVIDADES CON CANDIDATOS/AS 35 PERSONAS PARA CADA ACTIVIDAD.TE INDICO FECHAS, LOS DESTINOS Y HORARIOS. DOMINGO 12 DE MAYO: VISITA A TIVOLI CON SALIDA A LAS 12:00H DESDE PRIMOR. REGRESO D
Suministros	NECESIDAD DE TRASLADAR A LA BANDA MPAL DE MÚSICA A TORREMOLINOS POR CERTÁMEN BENÉFICO	330,00 €	B29669371	AUTOCARES VAZQUEZ OLMEDO SL	2019	22002456	PGAS00000679	IDA, VUELTA Y DISPOSICIÓN BUS PARA DEJAR COSAS ALH. DE LA TORRE- TORREMOLINOS
Servicios	AUTOBUS DE IDA Y VUELTA PARA CONIL	495,00 €	B29669371	AUTOCARES VAZQUEZ OLMEDO SL	2019	22011182	PGAS00001908	AUTOBUS DE IDA Y VUELTA PARA CONIL DIA 12 DE MAYO, PARA SENDERISMO EN LA PLAYA CON ASOCIACIONES JUVENILES
Servicios	AUTOCAR PARA HACER RUTA DE SENDERISMO CON LOS JOVENES DEL MUNICIPIO	363,00 €	B29669371	AUTOCARES VAZQUEZ OLMEDO SL	2019	22002561	PGAS00000698	AUTOCAR DE IDA Y VUELTA PARA RUTA DE SENDERISMO DE ALHAURÍN DE LA TORRE A OLVERA- PUERTO SERRANO ALHAURIN DE LA TORRE
Servicios	AUTOBUS DE 25 PLAZAS DE ALH. AL AEROPUERO DÍA 12 DE ABRIL Y REGRESO DÍA 15 DE ABRIL DE 2019.	198,00 €	B29669371	AUTOCARES VAZQUEZ OLMEDO SL	2019	22006936	PGAS00001196	AUTOBUS DE 25 PLAZAS. DETALLADO EN EL PRESUPUESTO

CVE: 07E4000FFF0900D0Z7K0W7K6V2
URL Comprobación:
https://sede.alhaurindelatorre.es/index.php?id=verificacion

FIRMANTE - FECHA
ROBERTO BUENO MORENO-INTERVENTOR - 02/12/2020
serialNumber=S2833002E,CN=Sello de tiempo TS@ - @firma,OU=Secretaría General de Administración Digital,O=Secretaría de Estado de Función Pública,C=ES - 02/12/2020 13:13:18

EXPEDIENTE:: 2020CGEN-00001
Fecha: 21/05/2020
Hora: 00:00
Und. reg:REGISTRO GENERAL

Servicios	BONOS TRANSPORTE PENSIONISTAS Y JUBILADOS MES DE FEBRERO	975,00 €	B29669371	AUTOCARES VAZQUEZ OLMEDO SL	2019	22006400	PGAS00001146	BONOS TRANSPORTE PENSIONISTAS Y JUBILADOS MES DE FEBRERO
Servicios	AUTOBUS EN ASTURIAS PARA DIFERENTES SERVICIOS	825,00 €	B29669371	AUTOCARES VAZQUEZ OLMEDO SL	2019	22005637	PGAS00001073	AUTOBUS EN ASTURIAS, DETALLADO EN EL PRESUPUESTO
Servicios	AUTOBUS DE IDA Y VUELTA A TORREMOLINOS, 16 DE FEBRERO DE 2019.	275,00 €	B29669371	AUTOCARES VAZQUEZ OLMEDO SL	2019	22001523	PGAS00000449	AUTOBUS DE IDA Y VUELTA A TORREMOLINOS, 16 DE FEBRERO DE 2019.
Servicios	SERVICIO DE AUTOBÚS PARA VISITA CULTURAL A RONDA EL 10 DE ABRIL	462,00 €	B29669371	AUTOCARES VAZQUEZ OLMEDO SL	2019	22008084	PGAS00001370	SERVICIO DE AUTOBÚS PARA VISITA CULTURAL A RONDA EL 10 DE ABRIL
Servicios	TRANSPORTE DESEMBOCADURA GUADALHORCE. IDA Y VUELTA	165,00 €	B29669371	AUTOCARES VAZQUEZ OLMEDO SL	2019	22011163	PGAS00001900	VISITA GUIADA DESEMBOCADURA GUDALHORCE. TRANSPORTE IDA Y VUELTA
Servicios	SERVICIOS DE TRANSPORTE ESCUELAS DEPORTIVAS	1.859,00 €	B29669371	AUTOCARES VAZQUEZ OLMEDO SL	2019	22006200	PGAS00001117	SERVICIOS DE TRANSPORTE ESCUELAS DEPORTIVAS MARZO
		38.120,80 €						

CVE: 07E4000FFF0900D0Z7K0W7K6V2
URL Comprobación:
https://sede.alhaurindelatorre.es/index.php?id=verificacion

FIRMANTE - FECHA
ROBERTO BUENO MORENO-INTERVENTOR - 02/12/2020
serialNumber=S2833002E,CN=Sello de tiempo TS@ - @firma,OU=Secretaría General de Administración Digital,O=Secretaría de Estado de Función Pública,C=ES - 02/12/2020 13:13:18

EXPEDIENTE:: 2020CGEN-00001
Fecha: 21/05/2020
Hora: 00:00
Und. reg:REGISTRO GENERAL

TipPropu	Objeto	Importe	DniCifTerce	DesTerce	EjeOpera	NumOpera	NumExped	Concepto
Suministros	POR LA URGENTE NECESIDAD DEL SERVICIO A REALIZAR, PENDIENTE DE PLIEGO DE CONTRATACION	907,50 €	B29709375	FORESTAL DE MADERA Y CORCHO SL	2019	22016066	PGAS00002749	TALAR Y RETIRAR ARBOL EN C/CATAMARAN TALAR Y RETIRAR TRONCOS Y DESPOJOS POR CERCANIA A VIVIENDAS
Obras	POR LA URGENTE NECESIDAD DEL SERVICIO A REALIZAR (PENDIENTE PLIEGO DE CONTRATACION)	2.057,00 €	B29709375	FORESTAL DE MADERA Y CORCHO SL	2019	22008067	PGAS00001365	DESBROCE Y LIMPIEZA PARCELA MUNICIPAL POLIGONO 1ª FASE
Obras	POR LA URGENTE NECESIDAD DEL SERVICIO A REALIZAR (PENDIENTE PLIEGO DE CONTRATACION)	1.367,30 €	B29709375	FORESTAL DE MADERA Y CORCHO SL	2019	22008072	PGAS00001367	DESBROCE Y PODA EN EL PARQUE STREET EL ALGARROBAL.
Servicios	REPARACIÓN, MANTENIMIENTO Y CONSERVACIÓN: INFRAESTRUCTURAS Y BIENES NATURALES	2.299,00 €	B29709375	FORESTAL DE MADERA Y CORCHO SL	2019	22000667	PGAS00000218	REBAJAR Y TALAR SEIS ÁLAMOS SECOS EN CAMINO DEL COMENDADOR
Servicios	REPARACIÓN, MANTENIMIENTO Y CONSERVACIÓN: INFRAESTRUCTURAS Y BIENES NATURALES	1.331,00 €	B29709375	FORESTAL DE MADERA Y CORCHO SL	2019	22000666	PGAS00000217	DESBROCE Y LIMPIEZA DE BASURAS Y MALEZAS PARQUE INFANTIL Y ZONA ARROYO ZAMBRANA
Obras	POR LA URGENTE NECESIDAD DEL SERVICIO A REALIZAR (PENDIENTE PLIEGO DE CONTRATACION)	3.267,00 €	B29709375	FORESTAL DE MADERA Y CORCHO SL	2019	22002364	PGAS00000643	URBANIZACION PINOS ALHAURIN Y BDA. EL ROMERAL
Obras	POR LA URGENTE NECESIDAD DEL SERVICIO A REALIZAR (PENDIENTE PLIEGO DE CONTRATACION)	2.274,80 €	B29709375	FORESTAL DE MADERA Y CORCHO SL	2019	22008678	PGAS00001437	PODA DE ARBOLEDA BDA. VIÑAGRANDE
Obras	POR LA URGENTE NECESIDAD DEL SERVICIO A REALIZAR (PENDIENTE PLIEGO DE CONTRATACION)	6.351,75 €	B29709375	FORESTAL DE MADERA Y CORCHO SL	2019	22002824	PGAS00000732	JARDINES BDA. SANTA AMALIA, PLATERO II Y URBANIZACION PINOS DE ALHAURIN
Obras	POR LA URGENTE NECESIDAD DEL SERVICIO A REALIZAR (PENDIENTE PLIEGO DE CONTRATACION)	2.329,25 €	B29709375	FORESTAL DE MADERA Y CORCHO SL	2019	22008676	PGAS00001435	DESBROCE Y LIMPIEZA CAMINO DEL COMENDADOR Y CUESTA DEL PALMAR
Obras	CONSERVACION DE INFRAESTRUCTURAS Y BIENES NATURALES.	3.781,25 €	B29709375	FORESTAL DE MADERA Y CORCHO SL	2019	22002140	PGAS00000588	JARDINES POLIGONO 1ª FASE Y POLIGONO LA MORAGA
Servicios	POR LA URGENTE NECESIDAD DEL SERVICIO A REALIZAR. (PENDIENTE PLIEGO DE CONTRATACIÓN)	750,20 €	B29709375	FORESTAL DE MADERA Y CORCHO SL	2019	22016667	PGAS00002891	LIMPIEZA EN ARROYO ZAMBRANA
Servicios	REPARACIÓN, MANTENIMIENTO Y CONSERVACIÓN: INFRAESTRUCTURAS Y BIENES NATURALES	1.936,00 €	B29709375	FORESTAL DE MADERA Y CORCHO SL	2019	22000668	PGAS00000219	DESBROCE AMBOS MÁRGENES Y PARCELAS CAMINO DEL COMENDADOR ZONA TARALPE
Obras	POR LA URGENTE NECESIDAD DEL SERVICIO A REALIZAR (PENDIENTE PLIEGO DE CONTRATACION)	2.692,25 €	B29709375	FORESTAL DE MADERA Y CORCHO SL	2019	22012243	PGAS00002138	DESBROCE Y LIMPIEZA CUESTA EL PALMAR,CAMINO DEL TAMBO,CAMINO DE LAS BARRANCAS Y FUENTE DEL LENTISCO EN LA ALQUERIA
Obras	POR LA URGENTE NECESIDAD DEL SERVICIO A REALIZAR (PENDIENTE PLIEGO DE CONTRATACION)	1.790,80 €	B29709375	FORESTAL DE MADERA Y CORCHO SL	2019	22008064	PGAS00001364	LIMPIEZA DE PARCELA MUNICIPAL EN CALLE BENAMARGOSA Y CALLE CASARES
Obras	POR LA URGENTE NECESIDAD DEL SERVICIO A REALIZAR (PENDIENTE PLIEGO DE CONTRATACION)	2.571,25 €	B29709375	FORESTAL DE MADERA Y CORCHO SL	2019	22012241	PGAS00002136	DESBROCE Y LIMPIEZA DE TODAS LAS CALLE URBANIZACION CAPELLANIA.
Obras	POR LA URGENTE NECESIDAD DEL SERVICIO A REALIZAR (PENDIENTE PLIEGO DE CONTRATACION)	2.317,15 €	B29709375	FORESTAL DE MADERA Y CORCHO SL	2019	22012242	PGAS00002137	DESBROCE,LIMPIEZA DE TODAS LAS CUNETAS Y BORDE DE LA CARRETERA ZAMORILLA Y BDA. TORREALQUERIA
Suministros	POR LA URGENTE NECESIDAD DEL SERVICIO A REALIZAR. (PENDIENTE PLIEGO DE CONTRATACIÓN)	665,50 €	B29709375	FORESTAL DE MADERA Y CORCHO SL	2019	22021920	PGAS00003771	ACTUACIONES DE RETIRADA DE ENSERES EN AVD DE LA MUSICA

CVE: 07E4000FFF0900D0Z7K0W7K6V2
URL Comprobación:
https://sede.alhaurindelatorre.es/index.php?id=verificacion

FIRMANTE - FECHA
ROBERTO BUENO MORENO-INTERVENTOR - 02/12/2020
serialNumber=S2833002E,CN=Sello de tiempo TS@ - @firma,OU=Secretaría General de Administración Digital,O=Secretaría de Estado de Función Pública,C=ES - 02/12/2020 13:13:18

EXPEDIENTE:: 2020CGEN-00001
Fecha: 21/05/2020
Hora: 00:00
Und. reg:REGISTRO GENERAL

Obras	POR LA URGENTE NECESIDAD DEL SERVICIO A REALIZAR (PENDIENTE PLIEGO DE CONTRATACION)	1.234,20 €	B29709375	FORESTAL DE MADERA Y CORCHO SL	2019	22008174	PGAS00001392	DESBROCE DE PARCELA Y ARROYO EN URB. VIÑA GRANDE
Obras	POR LA URGENTE NECESIDAD DEL SERVICIO A REALIZAR (PENDIENTE PLIEGO DE CONTRATACION)	2.964,50 €	B29709375	FORESTAL DE MADERA Y CORCHO SL	2019	22001686	PGAS00000500	POLIGONO INDUSTRIAL 1ª FASE Y ZONA ARROYO DEL CURA
Obras	POR LA URGENTE NECESIDAD DEL SERVICIO A REALIZAR (PENDIENTE PLIEGO DE CONTRATACION)	2.692,25 €	B29709375	FORESTAL DE MADERA Y CORCHO SL	2019	22001687	PGAS00000501	URBANIZACION LA HUERTECILLA Y JARDINES AVD. DE LA MUSICA EN CAPELLANIA
Obras	POR LA URGENTE NECESIDAD DEL SERVICIO A REALIZAR (PENDIENTE PLIEGO DE CONTRATACION)	1.875,50 €	B29709375	FORESTAL DE MADERA Y CORCHO SL	2019	22008062	PGAS00001363	DESBROCE ARROYO URBANIZACION RETAMAR II
Suministros	POR LA URGENTE NECESIDAD DEL SERVICIO A REALIZAR (PENDIENTE PLIEGO DE CONTRATACION)	3.146,00 €	B29709375	FORESTAL DE MADERA Y CORCHO SL	2019	22004005	PGAS00000977	CALLE MAGO SANTAY EN URB. PINOS DE ALHAURIN Y TERRAZAS DEL VALLE
Suministros	POR LA URGENTE NECESIDAD DEL SERVICIO A REALIZAR (PENDIENTE PLIEGO DE CONTRATACION)	3.327,50 €	B29709375	FORESTAL DE MADERA Y CORCHO SL	2019	22004006	PGAS00000978	BARRIADA TORREALQUERIA
Servicios	MANTENIMIENTO DE PARCELA MUNICIPAL CON TALA DE ÁRBOLES	1.633,50 €	B29709375	FORESTAL DE MADERA Y CORCHO SL	2019	22014005	PGAS00002429	TALA DE TRES ÁRBOLES EN UNA PARCELA MUNICIPAL JUNTO A LAS VIVIENDAS EN TERRAZAS DEL VALLE
Servicios	REPARACIÓN, MANTENIMIENTO Y CONSERVACIÓN: INFRAESTRUCTURA Y BIENES NATURALES	2.783,00 €	B29709375	FORESTAL DE MADERA Y CORCHO SL	2019	22000650	PGAS00000215	DESBROCE Y LIMPIEZA DE BASURAS EL ARROYO EL GATO Y ZONA AJARDINADA C/ JOSÉ DE ESPRONCEDA HASTA URB. FUENSANGUÍNEA
Suministros	POR LA URGENTE NECESIDAD DEL SERVICIO A REALIZAR (PENDIENTE PLIEGO DE CONTRATACION)	5.995,55 €	B29709375	FORESTAL DE MADERA Y CORCHO SL	2019	22002098	PGAS00000567	JARDINES URBANIZACION PINOS ALHAURIN Y ZONA COLEGIO ALGAZARA
Suministros	POR LA URGENTE NECESIDAD DEL SERVICIO A REALIZAR. (PENDIENTE PLIEGO DE CONTRATACIÓN)	998,25 €	B29709375	FORESTAL DE MADERA Y CORCHO SL	2019	22021606	PGAS00003683	CAMINO BARCELO Y CAMINO LOS PATONS EN ARROYO GRAJEA
Obras	POR LA URGENTE NECESIDAD DEL SERVICIO A REALIZAR. (PENDIENTE PLIEGO DE CONTRATACIÓN)	2.541,00 €	B29709375	FORESTAL DE MADERA Y CORCHO SL	2019	22021919	PGAS00003770	RETAMAR II
Obras	POR LA URGENTE NECESIDAD DEL SERVICIO A REALIZAR. (PENDIENTE PLIEGO DE CONTRATACIÓN)	986,15 €	B29709375	FORESTAL DE MADERA Y CORCHO SL	2019	22023221	PGAS00004002	EL PARQUE DEL PEÑON DE ZAPATA
Suministros	POR LA URGENTE NECESIDAD DEL SERVICIO A REALIZAR. (PENDIENTE PLIEGO DE CONTRATACIÓN)	1.452,00 €	B29709375	FORESTAL DE MADERA Y CORCHO SL	2019	22021605	PGAS00003682	PARQUE DE LOS PATOS
Servicios	POR LA URGENTE NECESIDAD DEL SERVICIO A REALIZAR. (PENDIENTE PLIEGO DE CONTRATACIÓN)	3.418,25 €	B29709375	FORESTAL DE MADERA Y CORCHO SL	2019	22021604	PGAS00003681	URB PINOS DE ALHAURIN
Obras	POR LA URGENTE NECESIDAD DEL SERVICIO A REALIZAR. (PENDIENTE PLIEGO DE CONTRATACIÓN)	943,80 €	B29709375	FORESTAL DE MADERA Y CORCHO SL	2019	22021607	PGAS00003684	CAMINO EL COMENDADOR
Suministros	POR LA URGENTE NECESIDAD DEL SERVICIO A REALIZAR. (PENDIENTE PLIEGO DE CONTRATACIÓN)	1.669,80 €	B29709375	FORESTAL DE MADERA Y CORCHO SL	2019	22022869	PGAS00003926	TRABAJOS DE JARDINERIA EN TORREALQUERIA Y COLEGIO ALGAZARA

CVE: 07E4000FFF0900D0Z7K0W7K6V2
URL Comprobación:
https://sede.alhaurindelatorre.es/index.php?id=verificacion

FIRMANTE - FECHA
ROBERTO BUENO MORENO-INTERVENTOR - 02/12/2020
serialNumber=S2833002E,CN=Sello de tiempo TS@ - @firma,OU=Secretaría General de Administración Digital,O=Secretaría de Estado de Función Pública,C=ES - 02/12/2020 13:13:18

EXPEDIENTE:: 2020CGEN-00001
Fecha: 21/05/2020
Hora: 00:00
Und. reg:REGISTRO GENERAL

Suministros	POR LA URGENTE NECESIDAD DEL SERVICIO A REALIZAR. (PENDIENTE PLIEGO DE CONTRATACIÓN)	1.161,60 €	B29709375	FORESTAL DE MADERA Y CORCHO SL	2019	22022866	PGAS00003923	TRABAJO DE JARDINERIA FINCA EL PORTON
Suministros	POR LA URGENTE NECESIDAD DEL SERVICIO A REALIZAR. (PENDIENTE PLIEGO DE CONTRATACIÓN)	1.089,80 €	B29709375	FORESTAL DE MADERA Y CORCHO SL	2019	22022867	PGAS00003924	TRABAJOS DE JARDINERIA EN AVD DE LA MUSICA
Obras	POR LA URGENTE NECESIDAD DEL SERVICIO A REALIZAR. (PENDIENTE PLIEGO DE CONTRATACIÓN)	2.395,50 €	B29709375	FORESTAL DE MADERA Y CORCHO SL	2019	22023645	PGAS00004065	URB HUERTA ALTA, TORRE ALQUERIA Y CUESTA DEL PALMAR
Obras	POR LA URGENTE NECESIDAD DEL SERVICIO A REALIZAR. (PENDIENTE PLIEGO DE CONTRATACIÓN)	1.815,00 €	B29709375	FORESTAL DE MADERA Y CORCHO SL	2019	22022729	PGAS00003896	ARROYO DEL VALLE Y CARRETERA DEL LAVADERO HASTA EL PUENTE SAN JOAQUIN
Obras	POR LA URGENTE NECESIDAD DEL SERVICIO A REALIZAR (PENDIENTE PLIEGO DE CONTRATACION)	2.153,80 €	B29709375	FORESTAL DE MADERA Y CORCHO SL	2019	22008068	PGAS00001366	TALA Y DESBROCE EN ARROYO CORTIJOS DEL SOL
Suministros	POR LA URGENTE NECESIDAD DEL SERVICIO A REALIZAR. (PENDIENTE PLIEGO DE CONTRATACIÓN)	1.815,00 €	B29709375	FORESTAL DE MADERA Y CORCHO SL	2019	22016668	PGAS00002892	DESBROCE Y LIMPIEZA ARROYO GRAGEA Y CAMINO DE LA RIVERA EN BDA. SANTA AMALIA
Servicios	MANTENIMIENTO PARCELA MUNICIPAL CON TALA DE ÁRBOLES	1.966,25 €	B29709375	FORESTAL DE MADERA Y CORCHO SL	2019	22014004	PGAS00002428	TALA DE TRES ÁRBOLES EN PARCELA MUNICIPAL
Obras	POR LA URGENTE NECESIDAD DEL SERVICIO A REALIZAR (PENDIENTE PLIEGO DE CONTRATACION)	3.418,25 €	B29709375	FORESTAL DE MADERA Y CORCHO SL	2019	22012245	PGAS00002140	DESBROCE Y LIMPIEZA DE TODAS LAS PARCELAS MUNICIPALES,ARROYO Y ZONAS VERDES,BARRIADA TORREALQUERIA.
		92.165,45 €						

CVE: 07E4000FFF0900D0Z7K0W7K6V2
URL Comprobación:
https://sede.alhaurindelatorre.es/index.php?id=verificacion

FIRMANTE - FECHA
ROBERTO BUENO MORENO-INTERVENTOR - 02/12/2020
serialNumber=S2833002E,CN=Sello de tiempo TS@ - @firma,OU=Secretaría General de Administración Digital,O=Secretaría de Estado de Función Pública,C=ES - 02/12/2020 13:13:18

EXPEDIENTE:: 2020CGEN-00001
Fecha: 21/05/2020
Hora: 00:00
Und. reg:REGISTRO GENERAL

TipPropu	Objeto	Importe	DniCifTerce	DesTerce	EjeOpera	NumOpera	NumExped	Concepto
Suministros	DETALLES FLORALES PARA EVENTO PRESENTACIÓN 20 MAYO CAMPAÑA FINANCIADA CON FONDOS DE PACTO DE ESTADO CONTRA LA VIOLENCIA DE GÉNERO	83,00 €	B29745411	VIVEROS GUZMAN SL	2019	22011746	PGAS00002044	DETALLES FLORALES PARA EVENTO PRESENTACIÓN 20 DE MAYO CAMPAÑA FINANCIADA CON FONDOS DE PACTO DE ESTADO CONTRA LA VIOLENCIA DE GÉNERO
Servicios	CENTRO FLORAL PARA EVENTO, EN EL EDF.PROMOCION MES DE MAYO.	51,00 €	B29745411	VIVEROS GUZMAN SL	2019	22011373	PGAS00001977	CENTRO FLORAL PARA EVENTO, EN EL EDF.PROMOCION MES DE MAYO.
Servicios	COMPRA DE COLGANTE COPO DE NIEVE,BOBINA RIBBON,COLGANTE METAL ESTRELLA, SOPORTE ALBOL(SEGÚN PRESUPUESTO ADJUNTO)DECORACION NAVIDAD VIVERO DE EMPRESA.	167,34 €	B29745411	VIVEROS GUZMAN SL	2019	22029027	PGAS00004914	COMPRA DE COLGANTE COPO DE NIEVE,BOBINA RIBBON,COLGANTE METAL ESTRELLA, SOPORTE ALBOL(SEGÚN PRESUPUESTO ADJUNTO)DECORACION NAVIDAD VIVERO DE EMPRESA.
Suministros	SURTIDO FLORES Y PLANTAS PARA DECORACIÓN ESCENARIOS NAVIDEÑOS ZAMBOMBAS Y ACTIVIDADES VARIAS	466,00 €	B29745411	VIVEROS GUZMAN SL	2019	22030762	PGAS00005328	SURTIDO FLORES Y PLANTAS PARA DECORACIÓN ESCENARIOS NAVIDEÑOS ZAMBOMBAS Y ACTIVIDADES VARIAS
Obras	MANTENIMIENTO Y CONSERVACION INFRAESTRUCTURAS Y BIENES NATURALES	7.778,65 €	B29745411	VIVEROS GUZMAN SL	2019	22021842	PGAS00003745	ZONA AJARDINADA DE CALLE CATAMARAN HASTA LA REDONDA DE RETAMAR
Obras	TRABAJOS REALIZADOS POR OTRAS EMPRESAS Y PROFESIONALES PARA PARQUES Y JARDINES	4.753,22 €	B29745411	VIVEROS GUZMAN SL	2019	22023640	PGAS00004061	CAPELLANIA, CALLE MAURICE RAVEL Y CALLE GIACOMO PUCINI
Obras	MOBILIARIO Y ENSERES	12.056,00 €	B29745411	VIVEROS GUZMAN SL	2019	22021598	PGAS00003677	COMPRA DE ARBOLES PARA AVD. DE LA PAZ
Suministros	SUSTRATO UNIVERSAL 50L 10 SACOS	57,48 €	B29745411	VIVEROS GUZMAN SL	2019	22006965	PGAS00001208	SUSTRATO UNIVERSAL 50L 10 SACOS
Suministros	CONSERVACION INFRAESTRUCTURAS Y BIENES NATURALES.	4.973,10 €	B29745411	VIVEROS GUZMAN SL	2019	22000699	PGAS00000236	JARDIN PARTE BAJA RECINTO FERIAL
Suministros	CONSERVACION INFRAESTRUCTURAS Y BIENES NATURALES.	5.604,50 €	B29745411	VIVEROS GUZMAN SL	2019	22000647	PGAS00000213	JARDINES FINCA EL PORTON
Suministros	5 RAMOS DE FLORES A ENTREGAR A 5 MUJERES MEDALLAS DE LA VILLA ACTOS DÍAS 7 Y 8 DE MARZO	150,00 €	B29745411	VIVEROS GUZMAN SL	2019	22003365	PGAS00000872	5 RAMOS DE FLORES A ENTREGAR A 5 MUJERES MEDALLAS DE LA VILLA ACTOS DÍAS 7 Y 8 DE AMRZO
Obras	CONSERVACION DE INFRAESTRUCTURAS Y BIENES NATURALES.	8.572,85 €	B29745411	VIVEROS GUZMAN SL	2019	22012924	PGAS00002279	ROTONDA URBANIZACION SANTA CLARA Y CAMINO ANTIGUO VAZQUEZ
Suministros	MACETITAS DE HIERBABUENA PARA EL DÍA DE LOS ENAMORADOS EN EL CENTRO DEL MAYOR	165,00 €	B29745411	VIVEROS GUZMAN SL	2019	22002144	PGAS00000592	MACETITAS DE HIERBABUENA PARA EL DÍA DE LOS ENAMORADOS
Suministros	MACETITAS DE HIERBABUENA PARA EL DIA DE LOS ENAMORADOS EN LOS MAYORES	165,00 €	B29745411	VIVEROS GUZMAN SL	2019	22006973	PGAS00001213	MACETITAS DE HIERBABUENA PARA EL DIA DE LOS ENAMORADOS EN LOS MAYORES
Suministros	CONSERVACION DE INFRAESTRUCTURAS Y BIENES NATURALES.	9.982,50 €	B29745411	VIVEROS GUZMAN SL	2019	22000594	PGAS00000202	JARDINES ZAMBRANA
Obras	TRABAJOS REALIZADOS POR OTRAS EMPRESAS	10.856,53 €	B29745411	VIVEROS GUZMAN SL	2019	22011786	PGAS00002046	AJARDINAMIENTO ROTONDAS AVDA. DE LAS AMERICAS.
Suministros	150 MACETITAS SALVIA FARINACEA LCLG 13 CM DETALLE FLORAL PARA LAS ASOCIACIONES DE MUJERES DE ALHAURÍN DE AL TORRE CON MOTIVO DEL DÍA INTERNACIONAL DE LA MUJER	181,50 €	B29745411	VIVEROS GUZMAN SL	2019	22003190	PGAS00000827	150 MACETITAS SALVIA FARINACEA LCLG. 13 CM-1,0I.020-030CM
Obras	ROTONDA FUENSANGUINEA.	2.939,82 €	B29745411	VIVEROS GUZMAN SL	2019	22024798	PGAS00004258	ROTONDA FUENSANGUINEA. AJARDINAMIENTO Y DESESCOMBRO.
		69.003,49 €						

CVE: 07E4000FFF0900D0Z7K0W7K6V2
URL Comprobación:
https://sede.alhaurindelatorre.es/index.php?id=verificacion

FIRMANTE - FECHA
ROBERTO BUENO MORENO-INTERVENTOR - 02/12/2020
serialNumber=S2833002E,CN=Sello de tiempo TS@ - @firma,OU=Secretaría General de Administración Digital,O=Secretaría de Estado de Función Pública,C=ES - 02/12/2020 13:13:18

EXPEDIENTE:: 2020CGEN-00001
Fecha: 21/05/2020
Hora: 00:00
Und. reg:REGISTRO GENERAL

TipPropu	Objeto	Importe	DniCifTerce	DesTerce	EjeOpera	NumOpera	NumExped	Concepto
Obras	MATENIMIENTO Y CONSERVACION CENTROS EDUCATIVOS	3.798,55 €	B29753746	CANTERO CASTILLO SL	2019	22016653	PGAS00002879	ASEOS COLEGIO MANANTIALES
Suministros	PARADA BUS ROTONDA EL ENCUENTRO.	2.820,07 €	B29753746	CANTERO CASTILLO SL	2019	22009983	PGAS00001694	PARADA BUS ROTONDA EL ENCUENTRO.
Obras	MANTENIMENTO Y CONSERVACION CEMENTERIO.	6.104,45 €	B29753746	CANTERO CASTILLO SL	2019	22005748	PGAS00001084	NICHOS CEMENTERIO MUNICIAPAL.
Suministros	MANTENIMIENTO Y REPARACIÓN ROTONDA AVENIDA UNICEF	3.448,50 €	B29753746	CANTERO CASTILLO SL	2019	22013549	PGAS00002393	MANTENIMIENTO Y REPARACIÓN ROTONDA AVENIDA UNICEF
Suministros	RECOGIDA DE RESIDUOS EN MUNICIPIO	9.619,50 €	B29753746	CANTERO CASTILLO SL	2019	22013555	PGAS00002395	RECOGIDA DE RESIDUOS EN MUNICIPIO
Suministros	ZONA ACCESO ACERAS BDA. EL CORDOBÉS.	654,67 €	B29753746	CANTERO CASTILLO SL	2019	22003191	PGAS00000828	ZONA ACCESO ACERAS BDA. EL CORDOBÉS.
Suministros	MATERIAL DE CONSTRUCCIÓN VARIOS COLEGIOS MARZO	164,20 €	B29753746	CANTERO CASTILLO SL	2019	22008087	PGAS00001372	MATERIAL DE CONSTRUCCIÓN VARIOS COLEGIOS MARZO
Obras	MANTENIMIENTO Y CONSERVACIÓN CENTRO DE DÍA	3.315,40 €	B29753746	CANTERO CASTILLO SL	2019	22013534	PGAS00002391	MANTENIMIENTO Y CONSERVACIÓN CENTRO DE DÍA
Suministros	MANTENIMIENTO DE VIAS PUBLICAS.	3.448,50 €	B29753746	CANTERO CASTILLO SL	2019	22012903	PGAS00002277	ROTONDA AVENIDA UNICEF URBA. TARALPE(MATERIAL FUERA DE CONTRATO)
Obras	MANTENIMIENTO Y CONSERVACION EDIFICIOS.	6.334,35 €	B29753746	CANTERO CASTILLO SL	2019	22008860	PGAS00001484	REALIZACION DE MURO DE HORMIGON EN EL PATIO DEL COLEGIO CLARA CAMPOAMOR.
Suministros	PARADA BUS SANTA CLARA.	332,60 €	B29753746	CANTERO CASTILLO SL	2019	22008377	PGAS00001406	PARADA BUS SANTA CLARA.
Obras	MODERNIZACIÓN COLEGIO LOS MANANTIALES.	2.734,60 €	B29753746	CANTERO CASTILLO SL	2019	22017880	PGAS00003128	MODERNIZACIÓN COLEGIO LOS MANANTIALES.
Suministros	MATERIAL PARA FINCA MUNICIPAL EL PORTÓN	8,56 €	B29753746	CANTERO CASTILLO SL	2019	22014308	PGAS00002482	MATERIAL PARA FINCA MUNICIPAL EL PORTÓN
Suministros	REPARACIÓN ACERADO VÍA PÚBLICA CALLE MAURICE RAVEL	5.016,37 €	B29753746	CANTERO CASTILLO SL	2019	22013539	PGAS00002392	REPARACIÓN ACERADO VÍA PÚBLICA CALLE MAURICE RAVEL
Obras	MANTENIMIENTO Y CONSERVACIÓN COLEGIO CLARA CAMPO AMOR	5.880,60 €	B29753746	CANTERO CASTILLO SL	2019	22013526	PGAS00002389	MANTENIMIENTO Y CONSERVACIÓN COLEGIO CLARA CAMPO AMOR
Suministros	MODERNIZACIÓN COLEGIO LOS MANANTIALES.	338,80 €	B29753746	CANTERO CASTILLO SL	2019	22021057	PGAS00003568	MODERNIZACIÓN COLEGIO LOS MANANTIALES. COLOCACIÓN DE PLAFONES LUMINARIAS.
Servicios	MOBILIARIO URBANO NUMERACION DE CALLES	8.551,07 €	B29753746	CANTERO CASTILLO SL	2019	22030484	PGAS00005251	ESTOCAJE ALAMACEN
Obras	MANTENIMIENTO Y CONSERVACIÓN DE COLEGIOS PÚBLICOS	19.768,00 €	B29753746	CANTERO CASTILLO SL	2019	22014157	PGAS00002442	MANTENIMIENTO Y CONSERVACIÓN COLEGIO MANANTIALES
Suministros	MATERIAL DE CONSTRUCCIÓN VARIOS COLEGIOS	165,98 €	B29753746	CANTERO CASTILLO SL	2019	22014312	PGAS00002486	MATERIAL DE CONSTRUCCIÓN VARIOS COLEGIOS
		82.504,77 €						

CVE: 07E4000FFF0900D0Z7K0W7K6V2
URL Comprobación:
https://sede.alhaurindelatorre.es/index.php?id=verificacion

FIRMANTE - FECHA
ROBERTO BUENO MORENO-INTERVENTOR - 02/12/2020
serialNumber=S2833002E,CN=Sello de tiempo TS@ - @firma,OU=Secretaría General de Administración Digital,O=Secretaría de Estado de Función Pública,C=ES - 02/12/2020 13:13:18

EXPEDIENTE:: 2020CGEN-00001
Fecha: 21/05/2020
Hora: 00:00
Und. reg:REGISTRO GENERAL

TipPropu	Objeto	Importe	DniCifTerce	DesTerce	EjeOpera	NumOpera	NumExped	Concepto
Obras	OBRA:REPARACION DE POZO BARRIADA ZAPATA	1.760,55 €	B29820180	EXCAVACIONES GARRAN SL	2019	22024375	PGAS00004187	OBRA:REPARACION DE POZO BARRIADA ZAPATA
Servicios	AVDA. LAS AMERICAS.	6.655,00 €	B29820180	EXCAVACIONES GARRAN SL	2019	22023816	PGAS00004088	AVDA. LAS AMERICAS. ALQUILER MAQUINARIA EXCAVACIONES.
Servicios	CARRETERA ACCESO BDA. EL PEÑÓN.	9.014,50 €	B29820180	EXCAVACIONES GARRAN SL	2019	22000781	PGAS00000259	CARRETERA ACCESO BDA. EL PEÑÓN.
Obras	REPARACIÓN SANEAMIENTO BARRIADAS SANTA AMALIA Y MESTANZA (ZONA EL PEÑÓN)	23.576,85 €	B29820180	EXCAVACIONES GARRAN SL	2019	22010091	PGAS00001715	REPARACIÓN SANEAMIENTO BARRIADAS SANTA AMALIA Y MESTANZA (ZONA EL PEÑÓN)
Obras	MEJORA DE LA RED DE ABASTECIMIENTO DE CALLE ALFEIZAR	15.962,40 €	B29820180	EXCAVACIONES GARRAN SL	2019	22016579	PGAS00002854	MEJORA DE LA RED DE ABASTECIMIENTO DE CALLE ALFEIZAR
Servicios	PLAN EMPLEO 2018 PORTÓN MUNICIPAL.	1.905,75 €	B29820180	EXCAVACIONES GARRAN SL	2019	22016331	PGAS00002821	PLAN EMPLEO 2018 PORTÓN MUNICIPAL.
Obras	MEJORA DE RED DE ABASTECIMIENTO DE CALLE ALFEIZAR.	15.962,40 €	B29820180	EXCAVACIONES GARRAN SL	2019	22015492	PGAS00002608	MEJORA DE RED DE ABASTECIMIENTO DE CALLE ALFEIZAR.
Obras	MEJORA DE LA RED DE ABASTECIMIENTO DE MESTANZA	28.845,17 €	B29820180	EXCAVACIONES GARRAN SL	2019	22015494	PGAS00002610	MEJORA DE LA RED DE ABASTECIMIENTO DE MESTANZA
Suministros	TRABAJOS REALIZADOS POR OTRAS EMPRESAS O PROFESIONALES PARA PARQUES Y JARDINES	3.678,40 €	B29820180	EXCAVACIONES GARRAN SL	2019	22024377	PGAS00004189	PARQUE JUNTO A HIDROCARBUROS
Obras	MEJORA DE LA RED DE SANEAMIENTO DE MESTANZA Y SANTA AMALIA	6.219,40 €	B29820180	EXCAVACIONES GARRAN SL	2019	22024374	PGAS00004186	MEJORA DE LA RED DE SANEAMIENTO DE MESTANZA Y SANTA AMALIA
Suministros	TRABAJOS REALIZADOS POR OTRAS EMPRRESAS O PROFESIONALES PARA PARQUES Y JARDINES	7.376,16 €	B29820180	EXCAVACIONES GARRAN SL	2019	22024371	PGAS00004183	NUEVO PARQUE JUNTO A HIDROCARBUROS ALHAURIN
Suministros	AVDA. LAS AMERICAS.	2.147,75 €	B29820180	EXCAVACIONES GARRAN SL	2019	22024800	PGAS00004259	AVDA. LAS AMERICAS. MAQUINARIA EXCAVACIONES.
		123.104,33 €						

CVE: 07E4000FFF0900D0Z7K0W7K6V2
URL Comprobación:
https://sede.alhaurindelatorre.es/index.php?id=verificacion

FIRMANTE - FECHA
ROBERTO BUENO MORENO-INTERVENTOR - 02/12/2020
serialNumber=S2833002E,CN=Sello de tiempo TS@ - @firma,OU=Secretaría General de Administración Digital,O=Secretaría de Estado de Función Pública,C=ES - 02/12/2020 13:13:18

EXPEDIENTE:: 2020CGEN-00001
Fecha: 21/05/2020
Hora: 00:00
Und. reg:REGISTRO GENERAL

TipPropu	Objeto	Importe	DniCifTerce	DesTerce	EjeOpera	NumOpera	NumExped	Concepto
Suministros	HORAS EXTRAS CLASES DE CORO JUNIO Y JULIO	683,63 €	B29831112	BCM GESTION DE SERVICIOS SL	2019	22018604	PGAS00003242	ARTÍCULOS DESAYUNO CON LOS VOLUNTARIOS DEL MAYOR
Servicios	SERVICIOS DE CLASES EXTRAS DE CORO EN LOS MESES DE JUNIO Y JULIO	683,63 €	B29831112	BCM GESTION DE SERVICIOS SL	2019	22020719	PGAS00003515	SERVICIOS DE CLASES EXTRAS DE CORO EN LOS MESES DE JUNIO Y JULIO
Servicios	SERVICIO CLASES DE CORO MES DE SEPTIEMBRE	315,52 €	B29831112	BCM GESTION DE SERVICIOS SL	2019	22021928	PGAS00003775	SERVICIO CLASES DE CORO MES DE SEPTIEMBRE
Servicios	NECESIDAD CARGA Y DESCARGA PARA CICLO DE TEATRO	547,11 €	B29831112	BCM GESTION DE SERVICIOS SL	2019	22010170	PGAS00001735	NECESIDAD CARGA Y DESCARGA PARA CICLO DE TEATRO
Servicios	HORAS EXTRAS MESES DE MAYO Y JUNIO CLASES DE CORO	683,63 €	B29831112	BCM GESTION DE SERVICIOS SL	2019	22016670	PGAS00002893	HORAS EXTRAS MESES DE MAYO Y JUNIO CLASES DE CORO
Servicios	CLASES DE BAILE PARA MAYORES MES DE FEBRERO	307,29 €	B29831112	BCM GESTION DE SERVICIOS SL	2019	22001489	PGAS00000428	CLASES DE BAILE PARA MAYORES MES DE FEBRERO
Suministros	ALQUILER PARA EVENTOS	1.708,52 €	B29831112	BCM GESTION DE SERVICIOS SL	2019	22000944	PGAS00000292	PABELLON MUNICIPAL EL LIMON
Servicios	CLASES DE CORO PARA MAYORES 1 TRIMESTRE	1.367,24 €	B29831112	BCM GESTION DE SERVICIOS SL	2019	22000511	PGAS00000173	CLASES DE CORO PARA MAYORES 1 TRIMESTRE
Servicios	SERVICIO DE CLASES DE CORO PARA MAYORES A-M-J	1.367,24 €	B29831112	BCM GESTION DE SERVICIOS SL	2019	22008291	PGAS00001396	SERVICIO DE CLASES DE CORO PARA MAYORES A-M-J
Servicios	SERVICIO DE LIMPIEZA EN EL CENTRO SOCIAL LA PLATEA	5.473,47 €	B29831112	BCM GESTION DE SERVICIOS SL	2019	22011186	PGAS00001912	SERVICIO DE LIMPIEZA EN EL CENTRO SOCIAL LA PLATEA DE FEBRERO A ABRIL DE 2019
Servicios	SERVICIO DE CLASES DE BAILE PARA MAYORES MARZO, ABRIL, MAYO Y JUNIO	1.141,37 €	B29831112	BCM GESTION DE SERVICIOS SL	2019	22003988	PGAS00000964	SERVICIO DE CLASES DE BAILE PARA MAYORES MARZO, ABRIL, MAYO Y JUNIO
Servicios	SERVICIOS DE COORDINACIÓN Y DINAMIZACIÓN SALON MANGA 2019, DETALLADO EN PRESUPUESTO	8.641,50 €	B29831112	BCM GESTION DE SERVICIOS SL	2019	22000454	PGAS00000165	SERVICIOS DE COORDINACIÓN Y DINAMIZACIÓN SALON MANGA 2019, DETALLADO EN PRESUPUESTO
Servicios	SERVICIO DE CLASES DE BAILE A MAYORES ENERO.	438,99 €	B29831112	BCM GESTION DE SERVICIOS SL	2019	22000842	PGAS00000272	SERVICIO DE CLASES DE BAILE A MAYORES ENERO.
Servicios	SERVICIO DE LIMPIEZA ENERO 2019	2.229,49 €	B29831112	BCM GESTION DE SERVICIOS SL	2019	22001039	PGAS00000331	SERVICIO DE LIMPIEZA EN EL CENTRO SOCIAL LA PLATEA
Suministros	SERVICIO DE CONSERJERIA MUSEO LA EDUCACION 2019	2.582,30 €	B29831112	BCM GESTION DE SERVICIOS SL	2019	22029681	PGAS00005009	SERV. CONSERJERIA MUSEO LA EDUCACION 2019
		28.170,93 €						

CVE: 07E4000FFF0900D0Z7K0W7K6V2
URL Comprobación:
https://sede.alhaurindelatorre.es/index.php?id=verificacion

FIRMANTE - FECHA
ROBERTO BUENO MORENO-INTERVENTOR - 02/12/2020
serialNumber=S2833002E,CN=Sello de tiempo TS@ - @firma,OU=Secretaría General de Administración Digital,O=Secretaría de Estado de Función Pública,C=ES - 02/12/2020 13:13:18

EXPEDIENTE:: 2020CGEN-00001
Fecha: 21/05/2020
Hora: 00:00
Und. reg:REGISTRO GENERAL

TipPropu	Objeto	Importe	DniCifTerce	DesTerce	EjeOpera	NumOpera	NumExped	Concepto
Servicios	CONTINUACION SERVICIOS DEPORTIVOS EXP 18/15 LOTE Nº 2 CORRESPONDIENTE AL MES DE ABRIL	11.010,15 €	B40212649	SIMA DEPORTE Y OCIO SL	2019	22010605	PGAS00001771	CONTINUACION SERVICIOS DEPORTIVOS EXP 18/15 LOTE Nº 2 CORRESPONDIENTE AL MES DE ABRIL
Servicios	CONTINUACIÓN CONTRATO SERVICIOS DEPORTIVOS CTR.18/15 LOTE 2 CORRESPONDIENTE AL MES DE SEPTIEMBRE.	13.262,94 €	B40212649	SIMA DEPORTE Y OCIO SL	2019	22023558	PGAS00004041	CONTINUACIÓN CONTRATO SERVICIOS DEPORTIVOS CTR.18/15 LOTE 2 CORRESPONDIENTE AL MES DE SEPTIEMBRE.
Servicios	CONTINUACIÓN CONTRATO SERVICIOS DEPORTIVOS CTR.18/15 LOTE 2 CORRESPONDIENTE AL MES DE JULIO.	39.253,26 €	B40212649	SIMA DEPORTE Y OCIO SL	2019	22022307	PGAS00003840	CONTINUACIÓN CONTRATO SERVICIOS DEPORTIVOS CTR.18/15 LOTE 2 CORRESPONDIENTE AL MES DE JULIO.
Servicios	CONTINUACIÓN CONTRATO SERVICIOS DEPORTIVOS EXP CTR 18/15 LOTE 2 CORRESPONDIENTE AL MES DE DICIEMBRE	12.921,12 €	B40212649	SIMA DEPORTE Y OCIO SL	2019	22030774	PGAS00005339	CONTINUACIÓN CONTRATO SERVICIOS DEPORTIVOS EXP CTR 18/15 LOTE 2 CORRESPONDIENTE AL MES DE DICIEMBRE
Servicios	CONTINUACION PRESTACION CONTRATO SERVICIOS DEPORTIVOS EXP.CTR 18/15 LOTE 2 CORRESPONDIENTE AL MES DE JUNIO	19.233,81 €	B40212649	SIMA DEPORTE Y OCIO SL	2019	22018637	PGAS00003255	CONTINUACION PRESTACION CONTRATO SERVICIOS DEPORTIVOS EXP.CTR 18/15 LOTE 2 CORRESPONDIENTE AL MES DE JUNIO
Servicios	CONTINUACIÓN CONTRATO DE SERVICIOS DEPORTIVOS EXP CTR.18/15 LOTE 2 CORRESPONDIENTE AL MES DE OCTUBRE	12.096,70 €	B40212649	SIMA DEPORTE Y OCIO SL	2019	22026351	PGAS00004523	CONTINUACIÓN CONTRATO DE SERVICIOS DEPORTIVOS EXP CTR.18/15 LOTE 2 CORRESPONDIENTE AL MES DE OCTUBRE
Servicios	CONTINUACIÓN PRESTACIÓN DE SERVICIOS DEPORTIVOS EXP.CTR 18/15 LOTE 2 CORRESPONDIENTE AL MES DE MAYO 2019	12.033,50 €	B40212649	SIMA DEPORTE Y OCIO SL	2019	22013016	PGAS00002309	CONTINUACIÓN PRESTACIÓN DE SERVICIOS DEPORTIVOS EXP.CTR 18/15 LOTE 2 CORRESPONDIENTE AL MES DE MAYO 2019
Servicios	CONTINUACION CONTRATO SERVICIOS DEPORTIVOS EXP CTR 18/15 LOTE 2 CORRESPONDIENTE AL MES DE MARZO	11.239,96 €	B40212649	SIMA DEPORTE Y OCIO SL	2019	22008159	PGAS00001378	CONTINUACION CONTRATO SERVICIOS DEPORTIVOS EXP CTR 18/15 LOTE 2 CORRESPONDIENTE AL MES DE MARZO
Servicios	CONTINUACION PRESTACION DE SERVICIOS DEPORTIVOS	9.170,60 €	B40212649	SIMA DEPORTE Y OCIO SL	2019	22001454	PGAS00000406	CONTINUACIÓN DE LA PRESTACION DEL SERVICIO DEPORTIVO EXP CTR 18/15 LOTE 2 CORRESPONDIENTE AL MES DE ENERO
Servicios	CONTINUACION CONTRATO DE SERVICIOS DEPORTIVOS EXP.CTR. 18/15 LOTE 2 CORRESPONDIENTE AL MES DE FEBRERO	10.094,11 €	B40212649	SIMA DEPORTE Y OCIO SL	2019	22003354	PGAS00000868	CONTINUACION CONTRATO DE SERVICIOS DEPORTIVOS EXP.CTR. 18/15 LOTE 2 CORRESPONDIENTE AL MES DE FEBRERO
		150.316,15 €						

CVE: 07E4000FFF0900D0Z7K0W7K6V2
URL Comprobación:
https://sede.alhaurindelatorre.es/index.php?id=verificacion

FIRMANTE - FECHA
ROBERTO BUENO MORENO-INTERVENTOR - 02/12/2020
serialNumber=S2833002E,CN=Sello de tiempo TS@ - @firma,OU=Secretaría General de Administración Digital,O=Secretaría de Estado de Función Pública,C=ES - 02/12/2020 13:13:18

EXPEDIENTE:: 2020CGEN-00001
Fecha: 21/05/2020
Hora: 00:00
Und. reg:REGISTRO GENERAL

TipPropu	Objeto	Importe	DniCifTerce	DesTerce	EjeOpera	NumOpera	NumExped	Concepto
Suministros	CONTRATACION SERVICIO DE PREVENCION AJENO TODAS LAS ESPECIALIDADES.PERIODO 18/08/2019 A 17/09/2019	2.344,57 €	B64076482	QUIRON PREVENCION SLU	2019	22023939	PGAS00004095	CONTRATACION SERVICIO DE PREVENCION AJENO TODAS LAS ESPECIALIDADES PERIODO 18/08/2019 A 17/09/2019
Suministros	REPARACIÓN METACRILATO CAJA EXTINTOR CEMENTERIO	30,25 €	B64076482	QUIRON PREVENCION SLU	2019	22025328	PGAS00004298	REPARACIÓN METACRILATO CAJA EXTINTOR CEMENTERIO
Suministros	ANALÍTICA ESPECIAL RECONOCIMIENTO MÉDICO INICIAL	24,49 €	B64076482	QUIRON PREVENCION SLU	2019	22026185	PGAS00004465	ANALÍTICA ESPECIAL RECONOCIMIENTO MÉDICO INICIAL
Suministros	CONTRATACIÓN SERVICIO DE PREVENCIÓN AJENO DE RIESGOS LABORALES TODAS LAS ESPECIALIDADES.-PERIODO 18/02/2019 A 17/03/2019.	2.344,30 €	B64076482	QUIRON PREVENCION SLU	2019	22005353	PGAS00001056	CONTRATACIÓN SERVICIO DE PREVENCIÓN AJENO DE PREVENCIÓN DE RIESGOS LABORALES TODAS LAS ESPECIALIDADES.- PERIODO 18/02/2019 A 17/03/2019.
Suministros	PRUEBAS COMPLEMENTARIAS DE RECONOCIMIENTO JARDINERO	23,41 €	B64076482	QUIRON PREVENCION SLU	2019	22008784	PGAS00001465	PRUEBA COMPLEMENTARIA RECONOCIMIENTO DE JARDINERO PERFIL PLAGUICIDAS INICIAL
Suministros	CURSO PREVENCION FONTANERIA E INSTALACIONES DE CLIMATIZACIÓN.- 23,24 Y 30 OCT 2019	150,00 €	B64076482	QUIRON PREVENCION SLU	2019	22024934	PGAS00004276	CURSO PREVENCIÓN FONTANERÍA E INSTALACIONES DE CLIMATIZACIÓN.- 23,24 Y 30 OCT 2019.- ANTONIA BELEN SANCHEZ ARAGÓN
Suministros	CURSO PREVENCIÓN 20 H ALBAÑILERÍA.-23,24 Y 25 OCT 2019	150,00 €	B64076482	QUIRON PREVENCION SLU	2019	22024855	PGAS00004274	CURSO PREVENCIÓN 20 H ALBAÑILERÍA.- 23,24 Y 25 OCT 2019
Suministros	SERVICIO DE PREVENCION DE RR LL TODAS LAS ESPECIALIDADES.-PERIODO 18/10/2019 A 17/11/2019	2.344,30 €	B64076482	QUIRON PREVENCION SLU	2019	22028176	PGAS00004769	SERVICIO DE PREVENCION DE RR LL TODAS LAS ESPECIALIDADES.-PERIODO 18/10/2019 A 17/11/2019
Suministros	CURSO PRL 20 H FONTANERIA NOV 2019	150,00 €	B64076482	QUIRON PREVENCION SLU	2019	22030961	PGAS00005423	CURSO PRL FONTANERIA 20 H NOV 2019
Suministros	CURSO PRL 20 HORAS OPERADOR DE VEHICULOS Y MAQUINARIA DE MOVIMIENTO DE TIERRAS	150,00 €	B64076482	QUIRON PREVENCION SLU	2019	22030963	PGAS00005425	CURSO PRL 20 HORAS OPERADOR DE VEHICULOS Y MAQUINARIA DE MOVIMIENTO DE TIERRAS
Suministros	FORMACION CURSO 20 HORAS ALBAÑILERIA PREVENCION RR LABORALES NOV 2019	150,00 €	B64076482	QUIRON PREVENCION SLU	2019	22030959	PGAS00005421	FORMACION CURSO PRL 20 HORAS ALBAÑILERIA NOV 2019
Suministros	CURSO PREVENCION 20 H OPERADOR DE VEHÍCULOS Y MAQUINARIA MOVIMIENTO DE TIERRAS.-23,24 Y 29 OCT 2019	450,00 €	B64076482	QUIRON PREVENCION SLU	2019	22024926	PGAS00004275	CURSO PREVENCIÓN 20 H OPERADOR VEHÍCULOS Y MAQUINARIA MOVIMIENTO DE TIERRAS.- 23, 24 Y 29 OCT 2019
Suministros	CONTRATACIÓN SERVICIO DE PREVENCIÓN AJENO TODAS LAS ESPECIALIDADES	2.344,30 €	B64076482	QUIRON PREVENCION SLU	2019	22024090	PGAS00004133	CONTRATACIÓN SERVICIO DE PREVENCIÓN AJENO TODAS LAS ESPECIALIDADES
Suministros	INCRIPCIÓN CURSO PRL ESPECIALIDAD ELECTRICIDAD 6 HORAS SEGUNDO NIVEL	120,00 €	B64076482	QUIRON PREVENCION SLU	2019	22001026	PGAS00000320	INSCRIPCIÓN 2 TRABAJADORES CURSO ESPECIALIDAD ELECTRICIDAD SEGUNDO NIVEL 6 HORAS
Suministros	SERVICIO DE PREVENCIÓN AJENO TODAS LAS ESPECIALIDADES.- PERIODO 18/03/2019 A 17/04/2019	2.344,30 €	B64076482	QUIRON PREVENCION SLU	2019	22008793	PGAS00001469	CONTRATO DE SERVICIO DE PREVENCIÓN DE TODAS LAS ESPECIALIDADES PERIODO 18/03/2019 A 17/04/2019
Suministros	ANALITICAS PERFIL PLAGUICIDAS	46,51 €	B64076482	QUIRON PREVENCION SLU	2019	22017464	PGAS00003030	ANALITICAS PERFIL PLAGUICIDAS
Suministros	SERVICIO DE PREVENCION AJENO TODAS LAS ESPECIALIDADES PERIODO 18/04/2019 A 17/05/2019	2.344,30 €	B64076482	QUIRON PREVENCION SLU	2019	22011084	PGAS00001888	SERVICIO PREVENCION AJENO TODAS LAS ESPECIALIDADES PERIODO 18/04/2019 A 17/05/2019

CVE: 07E4000FFF0900D0Z7K0W7K6V2
URL Comprobación:
https://sede.alhaurindelatorre.es/index.php?id=verificacion

FIRMANTE - FECHA
ROBERTO BUENO MORENO-INTERVENTOR - 02/12/2020
serialNumber=S2833002E,CN=Sello de tiempo TS@ - @firma,OU=Secretaría General de Administración Digital,O=Secretaría de Estado de Función Pública,C=ES - 02/12/2020 13:13:18

EXPEDIENTE:: 2020CGEN-00001
Fecha: 21/05/2020
Hora: 00:00
Und. reg:REGISTRO GENERAL

Suministros	CONTRATACION SERVICIO DE PREVENCION RR LL AJENO TODAS LAS ESPECIALIDADES.- PERIODO 18/07/2019 A 17/08/2019	2.344,30 €	B64076482	QUIRON PREVENCION SLU	2019	22017466	PGAS00003032	CONTRATACION SERVICIO DE PREVENCION DE RR LL AJENO TODAS LAS ESPECILIADES.- PERIODO DE 18/07/2019 A 17/08/2019
Suministros	INSCRIPCIÓN CURSO PRL ESPECIALIDAD ALBAÑILERIA SEGUNDO NIVEL 6 HORAS	60,00 €	B64076482	QUIRON PREVENCION SLU	2019	22001030	PGAS00000323	CURSO PRL ESPECIALIDAD ALBAÑILERIA 6 HORAS SEGUNDO NIVEL
Suministros	FORMACION EN PREVENCION RIESGOS LABORALES SEGUNDO NIVEL ELECTRICIDAD 20 HORAS FEBRERO 2019	300,00 €	B64076482	QUIRON PREVENCION SLU	2019	22001022	PGAS00000316	INSCRIPCION 2 TRABAJADORES EN CURSO DE PREVENCION RR LL SEGUNDO NIVEL ELECTRICIDAD 20 HORAS
Suministros	INSCRICPCION CURSO ESPECIALIDAD FONTANERIA 6 HORAS SEGUNDO NIVEL FEBRERO 2019	60,00 €	B64076482	QUIRON PREVENCION SLU	2019	22001032	PGAS00000324	INSCRIPCION CURSO PRL ESPECIALIDAD FONTANERIA 6 HORAS SEGUNDO NIVEL
Suministros	FORMACION EN PREVENCION DE RR LL PARA DIRECTIVOS DE EMPRESAS DE CONSTRUCCIÓN	150,00 €	B64076482	QUIRON PREVENCION SLU	2019	22016678	PGAS00002897	CURSO DE PRL PARA DIRECTIVOS DE EMPRESAS DEL SECTOR DE LA CONSTRUCCIÓN
Suministros	FORMACION EN PRL CONSTRUCCION CURSO 20 H. ALBAÑILERIA Y FONTANERIA	3.000,00 €	B64076482	QUIRON PREVENCION SLU	2019	22016679	PGAS00002898	CURSO PRL SEGUNDO NIVEL 20H. PARA CONSTRUCCION. ALBAÑILERIA Y FONTANERIA. DIAS 8,9,10 Y 11/07/2019
Suministros	SERVICIO DE PREVENCION AJENO TODAS LAS ESPECIALIDADES.-PERIODO 18/12/2018 A 17/01/2019	2.344,30 €	B64076482	QUIRON PREVENCION SLU	2019	22001413	PGAS00000386	SERVICIO DE PREVENCION AJENO TODAS LAS ESPECIALIDADES.- PERIODO 18/12/2018 A 17/01/2019
Suministros	ANALITICAS ESPECIALES DE RECONOCIMIENTOS MEDICOS	56,13 €	B64076482	QUIRON PREVENCION SLU	2019	22001603	PGAS00000462	7 ANALITICAS ESPECIALES DE RECONOCIMIENTOS MEDICOS AQUALAURO
Suministros	SERVICIO DE PREVENCION AJENO TODAS LAS ESPECIALIDADES.- PERIODO 18/01/2019 A 17/02/2019	2.344,30 €	B64076482	QUIRON PREVENCION SLU	2019	22001418	PGAS00000387	SERVICIO DE PREVENCION DE AJENO PRL TODAS LAS ESPECIALIDADES.-PERIODO 18/01/2019 A 17/02/2019
Suministros	INSCRIPCIÓN CURSO PRL ALBAÑILERIA 20 HORAS FEBRERO 2019	300,00 €	B64076482	QUIRON PREVENCION SLU	2019	22001028	PGAS00000322	INSCRIPCIÓN 2 TRABAJADORES CURSO PRL ALBAÑILERIA SEGUNDO NIVEL 20 HORAS FEBRERO 2019
Suministros	SERVICIO DE PREVENCION AJENO TODAS LAS ESPECIALIDADES.-PERIODO 18/05/2019 A 17/06/2019	2.344,30 €	B64076482	QUIRON PREVENCION SLU	2019	22012807	PGAS00002257	SERVICIO DE PREVENCION AJENO TODAS LAS ESPECIALIDADES.-PERIODO 18/05/2019 A 17/06/2019
Suministros	CONTRATO SERVICIO DE PREVENCION RR LL AJENO TODAS LAS ESPECIALIDADES.- PERIODO 18/06/2019 A 17/07/2019	2.344,30 €	B64076482	QUIRON PREVENCION SLU	2019	22017465	PGAS00003031	CONTRATO SERVICIO DE PREVENCION DE RR LL AJENO TODAS LAS ESPECIALIDADES.- PERIODO 18/06/2019 A 17/07/2019
		31.158,36 €						

CVE: 07E4000FFF0900D0Z7K0W7K6V2
URL Comprobación:
https://sede.alhaurindelatorre.es/index.php?id=verificacion

FIRMANTE - FECHA
ROBERTO BUENO MORENO-INTERVENTOR - 02/12/2020
serialNumber=S2833002E,CN=Sello de tiempo TS@ - @firma,OU=Secretaría General de Administración Digital,O=Secretaría de Estado de Función Pública,C=ES - 02/12/2020 13:13:18

EXPEDIENTE:: 2020CGEN-00001
Fecha: 21/05/2020
Hora: 00:00
Und. reg:REGISTRO GENERAL

TipPropu	Objeto	Importe	DniCifTerce	DesTerce	EjeOpera	NumOpera	NumExped	Concepto
Suministros	MANTENIMIENTO PARKING PLAZA ESPAÑA	3.921,42 €	B91231506	JESUS PALACIOS SERVIDIS SL	2019	22015863	PGAS00002695	MANTENIMIENTO PARKING PLAZA ESPAÑA
Suministros	MANTENIMIENTO Y CONTROL PARKING MUNICIPAL PLAZA ESPAÑA	3.921,40 €	B91231506	JESUS PALACIOS SERVIDIS SL	2019	22023979	PGAS00004099	MANTENIMIENTO Y CONTROL PARKING MUNICIPAL PLAZA ESPAÑA
Suministros	SERVICIO DE MANTENIMIENTO Y CONTROL DE ENTRADA APARCAMIENTO PUBLICO MUNICIPAL PLAZA ESPAÑA	3.921,40 €	B91231506	JESUS PALACIOS SERVIDIS SL	2019	22030493	PGAS00005259	CONTROL Y MANTENIMIENTO PARKING PLAZA ESPAÑA
Suministros	SERVICO MANTENIMIENTO PARKING PLAZA ESPAÑA	3.921,42 €	B91231506	JESUS PALACIOS SERVIDIS SL	2019	22015861	PGAS00002693	SERVICIO MANTENIMIENTO PARKING PLAZA ESPAÑA
Suministros	MANTENIMIENTO Y CONTROL DE ENTRADA PARKING PUBLICO PLAZA ESPAÑA	3.921,40 €	B91231506	JESUS PALACIOS SERVIDIS SL	2019	22023983	PGAS00004100	MANTENIMIENTO Y CONTROL DE ENTRADA PARKING PUBLICO PLAZA ESPAÑA
Suministros	SERVICIO DE MANTENIMIENTO Y CONTROL DE ENTRADA EN EL APARCAMIENTO PUBLICO MUNICIPAL EN PLAZA ESPAÑA	3.921,40 €	B91231506	JESUS PALACIOS SERVIDIS SL	2019	22019380	PGAS00003392	SERVICIO DE MANTENIMIENTO Y CONTROL PARKING PLAZA ESPAÑA
Suministros	SERVICIO DE MANTENIMIENTO Y CONTROL DE ENTRADA APARCAMIENTO PUBLICO MUNICIPAL PLAZA ESPAÑA	3.921,40 €	B91231506	JESUS PALACIOS SERVIDIS SL	2019	22019384	PGAS00003396	MANTENIMIENTO Y CONTROL DE ENTRADAS PARKING PLAZA ESPAÑA
Suministros	MANTENIMIENTO PARKING PLAZA ESPAÑA	3.921,42 €	B91231506	JESUS PALACIOS SERVIDIS SL	2019	22015867	PGAS00002699	MANTENIMIENTO PARKING PLAZA ESPAÑA
Suministros	SERVICIO DE MANTENIMIENTO Y LIMPIEZA PARKING PLAZA ESPAÑA	3.921,40 €	B91231506	JESUS PALACIOS SERVIDIS SL	2019	22015860	PGAS00002692	SERVICIO DE MANTENIMIENTO Y LIMPIEZA PARKING PLAZA ESPAÑA
Suministros	CONTROL DE ACCESO Y MANTENIMIENTO PARKING MUNICIPAL PLAZA ESPAÑA	3.921,40 €	B91231506	JESUS PALACIOS SERVIDIS SL	2019	22026407	PGAS00004529	CONTROL DE ACCESO Y MANTENIMIENTO PARKING MUNICIPAL PLAZA ESPAÑA
Suministros	MANTENIMIENTO PARKING PLAZA ESPAÑA	3.921,42 €	B91231506	JESUS PALACIOS SERVIDIS SL	2019	22015868	PGAS00002700	MANTENIMIENTO PARKING PLAZA ESPAÑA
Suministros	MANTENIMIENTO PARKING PLAZA ESPAÑA	3.921,42 €	B91231506	JESUS PALACIOS SERVIDIS SL	2019	22015870	PGAS00002701	MANTENIMIENTO PARKING PLAZA ESPAÑA
Suministros	MANTENIMIENTO Y CONTROL PARKING MUNICIPAL PLAZA ESPAÑA	3.921,40 €	B91231506	JESUS PALACIOS SERVIDIS SL	2019	22030755	PGAS00005321	MANTENIMIENTO Y CONTROL PARKING MUNICIPAL PLAZA ESPAÑA
		50.978,30 €						

CVE: 07E4000FFF0900D0Z7K0W7K6V2
URL Comprobación:
https://sede.alhaurindelatorre.es/index.php?id=verificacion

FIRMANTE - FECHA
ROBERTO BUENO MORENO-INTERVENTOR - 02/12/2020
serialNumber=S2833002E,CN=Sello de tiempo TS@ - @firma,OU=Secretaría General de Administración Digital,O=Secretaría de Estado de Función Pública,C=ES - 02/12/2020 13:13:18

EXPEDIENTE:: 2020CGEN-00001
Fecha: 21/05/2020
Hora: 00:00
Und. reg:REGISTRO GENERAL

TipPropu	Objeto	Importe	DniCifTerce	DesTerce	EjeOpera	NumOpera	NumExped	Concepto
Servicios	CONTINUACIÓN CONTRATO SERVICIOS DEPORTIVOS CTR 18/15 LOTE 3 CORRESPONDIENTE AL MES DE FEBRERO	8.379,73 €	B91748541	CYCLE SERVICIOS INTEGRALES CE SL	2019	22003909	PGAS00000958	CONTINUACIÓN CONTRATO SERVICIOS DEPORTIVOS CTR 18/15 LOTE 3 CORRESPONDIENTE AL MES DE FEBRERO
Servicios	CONTINUACIÓN PRESTACIÓN CONTRATO DE SERVICIOS CTR.18/15 LOTE Nº3 CORRESPONDIENTE AL MES DE ABRIL 2019	8.258,09 €	B91748541	CYCLE SERVICIOS INTEGRALES CE SL	2019	22013478	PGAS00002384	CONTINUACIÓN PRESTACIÓN CONTRATO DE SERVICIOS CTR.18/15 LOTE Nº3 CORRESPONDIENTE AL MES DE ABRIL 2019
Servicios	CONTINUACION PRESTACION CONTRATO SERVICIOS DEPORTIVOS EXP. CTR 18/15 LOTE 3 CORRESPONDIENTE AL MES DE JUNIO	7.345,79 €	B91748541	CYCLE SERVICIOS INTEGRALES CE SL	2019	22018640	PGAS00003258	CONTINUACION PRESTACION CONTRATO SERVICIOS DEPORTIVOS EXP. CTR 18/15 LOTE 3 CORRESPONDIENTE AL MES DE JUNIO
Servicios	CONTINUACIÓN CONTRATO SERVICIOS DEPORTIVOS CTR.18/15 LOTE Nº 3 CORRESPONDIENTE AL MES DE SEPTIEMBRE	7.575,55 €	B91748541	CYCLE SERVICIOS INTEGRALES CE SL	2019	22024750	PGAS00004244	CONTINUACIÓN CONTRATO SERVICIOS DEPORTIVOS CTR.18/15 LOTE Nº 3 CORRESPONDIENTE AL MES DE SEPTIEMBRE
Servicios	CONTINUACIÓN PRESTACIÓN DEL CONTRATO DE SERVICIOS DEPORTIVOS EXP.CTR 18/15 LOTE 3 CORRESPONDIENTE A LOS MESES DE NOVIEMBRE Y DICIEMBRE	20.043,78 €	B91748541	CYCLE SERVICIOS INTEGRALES CE SL	2019	22030678	PGAS00005305	CONTINUACIÓN PRESTACIÓN DEL CONTRATO DE SERVICIOS DEPORTIVOS EXP.CTR 18/15 LOTE 3 CORRESPONDIENTE A LOS MESES DE NOVIEMBRE Y DICIEMBRE
Servicios	CONTINUACIÓN CONTRATO SERVICIOS DEPORTIVOS CTR.18/15 LOTE 3 CORRESPONDIENTE AL MES DE AGOSTO.	4.980,54 €	B91748541	CYCLE SERVICIOS INTEGRALES CE SL	2019	22022306	PGAS00003839	CONTINUACIÓN CONTRATO SERVICIOS DEPORTIVOS CTR.18/15 LOTE 3 CORRESPONDIENTE AL MES DE AGOSTO.
Servicios	CONTINUACIÓN PRESTACIÓN CONTRATO DE SERVICIOS CTR 18/15 LOTE N3 CORRESPONDIENTE AL MES DE OCTUBRE	8.440,56 €	B91748541	CYCLE SERVICIOS INTEGRALES CE SL	2019	22028852	PGAS00004904	CONTINUACIÓN PRESTACIÓN CONTRATO DE SERVICIOS CTR 18/15 LOTE N3 CORRESPONDIENTE AL MES DE OCTUBRE
Servicios	CONTINUACIÓN DEL CONTRATO DE SERVICIOS DEPORTIVOS CTR EXP 18/15 LOTE 3 CORRESPONDIENTE AL MES DE JULIO	5.683,36 €	B91748541	CYCLE SERVICIOS INTEGRALES CE SL	2019	22020318	PGAS00003496	CONTINUACIÓN DEL CONTRATO DE SERVICIOS DEPORTIVOS CTR EXP 18/15 LOTE 3 CORRESPONDIENTE AL MES DE JULIO
Servicios	CONTINUACIÓN CONTRATO SERVICIOS DEPORTIVOS CTR 18/15 LOTE 3 CORRESPONDIENTE AL MES DE MARZO	8.839,27 €	B91748541	CYCLE SERVICIOS INTEGRALES CE SL	2019	22009657	PGAS00001602	CONTINUACIÓN CONTRATO SERVICIOS DEPORTIVOS CTR 18/15 LOTE 3 CORRESPONDIENTE AL MES DE MARZO
Servicios	CONTINUACIÓN PRESTACIÓN DE SERVICIOS DEPORTIVO CTR 18/15 LOTE 3 CORRESPONDIENTE AL MES DE ENERO	10.394,43 €	B91748541	CYCLE SERVICIOS INTEGRALES CE SL	2019	22002442	PGAS00000665	CONTINUACIÓN PRESTACIÓN DE SERVICIOS DEPORTIVO CTR 18/15 LOTE 3 CORRESPONDIENTE AL MES DE ENERO
Servicios	CONTINUACION PRESTACION CONTRATO SERVICIOS DEPORTIVOS CTR 18/15 LOTE Nº 3 CORRESPONDIENTE AL MES DE MAYO	8.758,17 €	B91748541	CYCLE SERVICIOS INTEGRALES CE SL	2019	22015668	PGAS00002673	CONTINUACION PRESTACION CONTRATO SERVICIOS DEPORTIVOS CTR 18/15 LOTE Nº 3 CORRESPONDIENTE AL MES DE MAYO
		98.699,27 €						

CVE: 07E4000FFF0900D0Z7K0W7K6V2
URL Comprobación:
https://sede.alhaurindelatorre.es/index.php?id=verificacion

FIRMANTE - FECHA
ROBERTO BUENO MORENO-INTERVENTOR - 02/12/2020
serialNumber=S2833002E,CN=Sello de tiempo TS@ - @firma,OU=Secretaría General de Administración Digital,O=Secretaría de Estado de Función Pública,C=ES - 02/12/2020 13:13:18

EXPEDIENTE:: 2020CGEN-00001
Fecha: 21/05/2020
Hora: 00:00
Und. reg:REGISTRO GENERAL

TipPropu	Objeto	Importe	DniCifTerce	DesTerce	EjeOpera	NumOpera	NumExped	Concepto
Servicios	ITV DE VEHICULOS	1.173,70 €	B92040625	TALLERES TOMAS Y JOAQUIN SL	2019	22004972	PGAS00001013	ITV Y PRE ITV DE VEHICULOS
Servicios	ITV DE VEHICULOS	1.331,00 €	B92040625	TALLERES TOMAS Y JOAQUIN SL	2019	22013662	PGAS00002402	ITV Y PREITV DE VEHICULOS
Servicios	ITV DE VEHICULOS	1.379,40 €	B92040625	TALLERES TOMAS Y JOAQUIN SL	2019	22010610	PGAS00001772	ITV Y PRE ITV DE VEHICULOS
Servicios	REPARACION DE VEHICULOS	1.393,18 €	B92040625	TALLERES TOMAS Y JOAQUIN SL	2019	22014038	PGAS00002431	RECAMBIOS Y REPARACION DEL VEHICULO MATRICULA 1390-JMN
Suministros	ITV Y PRE ITV DE VEHICULOS	1.137,40 €	B92040625	TALLERES TOMAS Y JOAQUIN SL	2019	22030016	PGAS00005114	ITV Y PRE ITV DE VEHICULOS
Servicios	ITV DE VEHICULOS	1.488,30 €	B92040625	TALLERES TOMAS Y JOAQUIN SL	2019	22026445	PGAS00004541	ITV DE VEHICULOS
Servicios	ITV DE VEHICULOS	1.355,20 €	B92040625	TALLERES TOMAS Y JOAQUIN SL	2019	22016374	PGAS00002829	ITV Y PRE ITV DE VEHICULOS
Suministros	ITV DE VEHICULOS	1.028,50 €	B92040625	TALLERES TOMAS Y JOAQUIN SL	2019	22002163	PGAS00000606	ITV Y PREITV DE VEHICULOS
Suministros	REPARACION DE VEHICULOS	1.597,20 €	B92040625	TALLERES TOMAS Y JOAQUIN SL	2019	22000375	PGAS00000109	ITV Y PRE ITV DE VEHICULOS
Servicios	ITV DE VEHICULOS	1.113,20 €	B92040625	TALLERES TOMAS Y JOAQUIN SL	2019	22020952	PGAS00003548	ITV Y PRE ITV DE VEHICULOS
Servicios	REPARACIÓN GOLPE FURGONETA 1147HTT	1.392,60 €	B92040625	TALLERES TOMAS Y JOAQUIN SL	2019	22007168	PGAS00001262	REPARACIÓN GOLPE FURGONETA 1147HTT
Servicios	ITV Y PRE ITV DE VEHICULOS	1.367,30 €	B92040625	TALLERES TOMAS Y JOAQUIN SL	2019	22023790	PGAS00004078	ITV Y PRE ITV DE VEHICULOS
Servicios	ITV DE VEHICULOS	2.057,00 €	B92040625	TALLERES TOMAS Y JOAQUIN SL	2019	22009461	PGAS00001585	ITV Y PRE ITV DE VEHICULOS
Servicios	REPARACION DE VEHICULOS	1.839,20 €	B92040625	TALLERES TOMAS Y JOAQUIN SL	2019	22014035	PGAS00002430	RECAMBIOS Y REPARACION DE LOS VEHICULOS MATRICULAS 5686-HPP Y 8590-KVN
Servicios	MANTENIMIENTO FURGONETA 2663DFV	93,50 €	B92040625	TALLERES TOMAS Y JOAQUIN SL	2019	22007170	PGAS00001263	MANTENIMIENTO FURGONETA 2663DFV
Servicios	ITV DE VEHICULOS	1.294,70 €	B92040625	TALLERES TOMAS Y JOAQUIN SL	2019	22019405	PGAS00003407	ITV Y PRE ITV DE VEHICULOS
		21.041,38 €						

CVE: 07E4000FFF0900D0Z7K0W7K6V2
URL Comprobación:
https://sede.alhaurindelatorre.es/index.php?id=verificacion

FIRMANTE - FECHA
ROBERTO BUENO MORENO-INTERVENTOR - 02/12/2020
serialNumber=S2833002E,CN=Sello de tiempo TS@ - @firma,OU=Secretaría General de Administración Digital,O=Secretaría de Estado de Función Pública,C=ES - 02/12/2020 13:13:18

EXPEDIENTE:: 2020CGEN-00001
Fecha: 21/05/2020
Hora: 00:00
Und. reg:REGISTRO GENERAL

TipPropu	Objeto	Importe	DniCifTerce	DesTerce	EjeOpera	NumOpera	NumExped	Concepto
Servicios	REVISIÓN + ITV VEHICULO MATRÍCULA 1110-GKB	109,54 €	B92406875	NEUMATICOS VICENCAR SL	2019	22000577	PGAS00000199	REVISIÓN + ITV VEHICULO MATRÍCULA 1110-GKB
Servicios	CUBIERTAS NISSAN 1147-HTT	151,78 €	B92406875	NEUMATICOS VICENCAR SL	2019	22019643	PGAS00003433	CUBIERTAS NISSAN 1147-HTT
Servicios	REPARACIÓN DE CUBIERTAS Y LLANTA, KANGOO 2665-DFV	111,76 €	B92406875	NEUMATICOS VICENCAR SL	2019	22002943	PGAS00000760	REPARACIÓN DE CUBIERTAS Y LLANTA, KANGOO 2665-DFV
Servicios	MATERIALES COCHE MATRICULA:2662-DFV	101,56 €	B92406875	NEUMATICOS VICENCAR SL	2019	22019060	PGAS00003325	MATERIALES COCHE MATRICULA:2662-DFV
Servicios	REPARACION DE VEHICULOS	994,43 €	B92406875	NEUMATICOS VICENCAR SL	2019	22020326	PGAS00003499	RECAMBIOS Y REPARACION DEL VEHICULO MATRICULA E-9366-BCG
Servicios	MANTENIMIENTO VEHÍCULO MATRICULA 2429 DGY	336,41 €	B92406875	NEUMATICOS VICENCAR SL	2019	22018615	PGAS00003248	MANTENIMIENTO VEHÍCULO MATRICULA 2429 DGY
Suministros	REPARACION DE VEHICULOS	2.606,34 €	B92406875	NEUMATICOS VICENCAR SL	2019	22030655	PGAS00005296	RECAMBIOS PARA REPARACION DEL VEHICULO MATRICULA 0621-HFZ
Servicios	REPARACION DE VEHICULOS	538,20 €	B92406875	NEUMATICOS VICENCAR SL	2019	22023685	PGAS00004066	RECAMBIOS PARA REPARACION DE LOS VEHICULOS MATRICULAS 9532-GJZ Y 5940-FLJ
Servicios	MANTENIMIENTO NISSAN 2691-DFV	297,41 €	B92406875	NEUMATICOS VICENCAR SL	2019	22019644	PGAS00003434	MANTENIMIENTO NISSAN 2691-DFV
Servicios	REPARACION DE VEHICULOS	334,83 €	B92406875	NEUMATICOS VICENCAR SL	2019	22026274	PGAS00004503	RECAMBIOS Y REPARACION DEL VEHICULO MATRICULA 2623-GSF
Servicios	MATERIALES VEHÍCULO MATRÍCULA: 5806 FKW	208,36 €	B92406875	NEUMATICOS VICENCAR SL	2019	22021053	PGAS00003565	MATERIALES VEHÍCULO MATRÍCULA: 5806 FKW
Servicios	REPARACION DE VEHICULOS	2.207,04 €	B92406875	NEUMATICOS VICENCAR SL	2019	22026976	PGAS00004617	RECAMBIOS Y REPARACION DEL VEHICULO MATRICULA 7611-FVM
Suministros	REPARACION DE VEHICULOS	415,73 €	B92406875	NEUMATICOS VICENCAR SL	2019	22029529	PGAS00004974	RECAMBIOS PARA REPARACION DEL VEHICULO MATRICULA 1706-FGN
Suministros	REPARACION DE VEHICULOS	6.224,07 €	B92406875	NEUMATICOS VICENCAR SL	2019	22030594	PGAS00005282	RRECAMBIOS PARA REPARACION DE LOS VEHICULOS MATRICULAS E-8860-BGH,1710-DKV Y 2972-DZN
Suministros	REPARACION DE VEHICULOS	1.694,00 €	B92406875	NEUMATICOS VICENCAR SL	2019	22027000	PGAS00004630	RECAMBIOS Y REPARACION DEL VEHICULO MATRICULA E-29130-BDX
Servicios	PINCHAZO KANGOO 2662-DFV	10,00 €	B92406875	NEUMATICOS VICENCAR SL	2019	22002547	PGAS00000688	PINCHAZO KANGOO 2662-DFV
Suministros	REPARACION DE VEHICULOS	699,38 €	B92406875	NEUMATICOS VICENCAR SL	2019	22017621	PGAS00003067	RECAMBIOS PARA REPARACION DEL VEHICULO MATRICULA 7611-FVM
Servicios	REPARACION DE VEHICULOS	1.052,07 €	B92406875	NEUMATICOS VICENCAR SL	2019	22008953	PGAS00001499	RECAMBIOS Y REPARACION DEL VEHICULO MATRICULA E-2910-BDX
Servicios	2 CUBIERTAS PARA KANGOO 2663DFV	101,76 €	B92406875	NEUMATICOS VICENCAR SL	2019	22002546	PGAS00000687	2 CUBIERTAS PARA KANGOO 2663DFV
Servicios	MANTENIMIENTO + ITV KANGOO 2659-DFV	169,94 €	B92406875	NEUMATICOS VICENCAR SL	2019	22001683	PGAS00000497	MANTENIMIENTO + ITV KANGOO 2659-DFV
Servicios	REPARACIÓN CUBIERTAS KANGOO 2659-DFV	101,76 €	B92406875	NEUMATICOS VICENCAR SL	2019	22002944	PGAS00000761	REPARACIÓN CUBIERTAS KANGOO 2659-DFV
Servicios	REPARACIÓN PICHAZO + CUBIERTA KANGOO 2691DFV	60,88 €	B92406875	NEUMATICOS VICENCAR SL	2019	22002544	PGAS00000685	REPARACIÓN PICHAZO + CUBIERTA KANGOO 2691DFV
Servicios	REPARACIÓN KANGOO 2659DFV, ZAPATAS, RODAMIENTO Y LLANTAS.	284,00 €	B92406875	NEUMATICOS VICENCAR SL	2019	22002545	PGAS00000686	REPARACIÓN KANGOO 2659DFV, ZAPATAS, RODAMIENTO Y LLANTAS.
Servicios	REPARACION DE VEHICULOS	272,20 €	B92406875	NEUMATICOS VICENCAR SL	2019	22016649	PGAS00002876	RECAMBIOS Y REPARACION DEL VEHICULO MATRICULA 7991-GNR

CVE: 07E4000FFF0900D0Z7K0W7K6V2
URL Comprobación:
https://sede.alhaurindelatorre.es/index.php?id=verificacion

FIRMANTE - FECHA
ROBERTO BUENO MORENO-INTERVENTOR - 02/12/2020
serialNumber=S2833002E,CN=Sello de tiempo TS@ - @firma,OU=Secretaría General de Administración Digital,O=Secretaría de Estado de Función Pública,C=ES - 02/12/2020 13:13:18

EXPEDIENTE:: 2020CGEN-00001
Fecha: 21/05/2020
Hora: 00:00
Und. reg:REGISTRO GENERAL

Servicios	MANTENIMIENTO + ITV KANGOO 2691DFV	233,44 €	B92406875	NEUMATICOS VICENCAR SL	2019	22001680	PGAS00000494	MANTENIMIENTO + ITV KANGOO 2691DFV
Servicios	REPARACION DE VEHICULOS	1.452,00 €	B92406875	NEUMATICOS VICENCAR SL	2019	22010045	PGAS00001708	RECAMBIOS Y REPARACION DEL VEHICULO MATRICULA E-2910-BDX
Servicios	MATERIALES, REVISION, RELLENADO Y MANO DE OBRA DE FURGONETA MATRICULA: 2691-DFV	84,75 €	B92406875	NEUMATICOS VICENCAR SL	2019	22016380	PGAS00002831	MATERIALES, REVISION, RELLENADO Y MANO DE OBRA DE FURGONETA MATRICULA: 2691-DFV
Servicios	REPARACIÓN NEUMATICOS VEHICULOS MATRÍCULA: 7191-JZS Y MATRÍCULA: 1110-GKB.	557,56 €	B92406875	NEUMATICOS VICENCAR SL	2019	22016628	PGAS00002871	REPARACIÓN NEUMATICOS VEHICULOS MATRÍCULA: 7191-JZS Y MATRÍCULA: 1110-GKB.
Suministros	REPARACIÓN + ITV VEHÍCULO KANGOO MATRICULA 2835-DTJ	669,67 €	B92406875	NEUMATICOS VICENCAR SL	2019	22000481	PGAS00000167	REPARACIÓN + ITV VEHÍCULO KANGOO MATRICULA 2835-DTJ
Servicios	REPARACIÓN + ITV DEL VEHÍCULO MATRÍCULA 2429DGY	275,90 €	B92406875	NEUMATICOS VICENCAR SL	2019	22000307	PGAS00000090	REPARACIÓN +ITV DEL VEHÍCULO MATRÍCULA 2429DGY
Servicios	MANTENIMIENTO + ITV KANGOO 2665DFV	222,85 €	B92406875	NEUMATICOS VICENCAR SL	2019	22000204	PGAS00000050	MANTENIMIENTO + ITV KANGOO 2665DFV
Servicios	REPARACION DE VEHICULOS	2.606,34 €	B92406875	NEUMATICOS VICENCAR SL	2019	22012244	PGAS00002139	RECAMBIOS Y REPARACION DE LOS VEHICULOS MATRICULAS 5801-DTG Y 2972-DZN
Servicios	REPARACION PINCHAZO Y 2 CAMARAS JBC	55,00 €	B92406875	NEUMATICOS VICENCAR SL	2019	22016376	PGAS00002830	REPARACION PINCHAZO Y 2 CAMARAS JBC
Servicios	CUBIERTAS Y MANTENIMIENTO KANGOO 2659 DFV	101,56 €	B92406875	NEUMATICOS VICENCAR SL	2019	22029981	PGAS00005096	CUBIERTAS Y MANTENIMIENTO KANGOO 2659 DFV
Suministros	CUBIERTAS PARA MÁQUINA JVC	263,42 €	B92406875	NEUMATICOS VICENCAR SL	2019	22027395	PGAS00004676	CUBIERTAS PARA MÁQUINA JVC
Servicios	MATERIAL Y REVISION MATRICULA 2663-DFV	440,69 €	B92406875	NEUMATICOS VICENCAR SL	2019	22022485	PGAS00003875	MATERIAL Y REVISION MATRICULA 2663-DFV
Servicios	REPARACION DE MAQUINARIAS	605,00 €	B92406875	NEUMATICOS VICENCAR SL	2019	22008955	PGAS00001500	RECAMBIOS Y REPARACION DE MAQUINARIA ELEVADORA DE JARDINERIA
Servicios	SUTITUCIÓN RUEDAS 2 CUBS, MONTAJES Y GESTION VEHICULO 3386JRL	151,78 €	B92406875	NEUMATICOS VICENCAR SL	2019	22019648	PGAS00003436	SUTITUCIÓN RUEDAS 2 CUBS, MONTAJES Y GESTION VEHICULO 3386JRL
Suministros	REPARACION DE VEHICULOS	1.248,06 €	B92406875	NEUMATICOS VICENCAR SL	2019	22022241	PGAS00003819	RECAMBIOS Y REPARACION DE LOS VEHICULOS MATRICULAS E-8861-BGH Y 1710-DKV
		28.051,47 €						

CVE: 07E4000FFF0900D0Z7K0W7K6V2
URL Comprobación:
https://sede.alhaurindelatorre.es/index.php?id=verificacion

FIRMANTE - FECHA
ROBERTO BUENO MORENO-INTERVENTOR - 02/12/2020
serialNumber=S2833002E,CN=Sello de tiempo TS@ - @firma,OU=Secretaría General de Administración Digital,O=Secretaría de Estado de Función Pública,C=ES - 02/12/2020 13:13:18

EXPEDIENTE:: 2020CGEN-00001
Fecha: 21/05/2020
Hora: 00:00
Und. reg:REGISTRO GENERAL

TipPropu	Objeto	Importe	DniCifTerce	DesTerce	EjeOpera	NumOpera	NumExped	Concepto
Suministros	REPARACION DE VEHICULOS	252,19 €	B92500586	CONCENTRACION Y VENTA INDUSTRIAL DE VEHICULOS S.L.	2019	22000677	PGAS00000226	RECAMBIOS PARA REPARACION DEL VEHICULO MATRICULA 4830-DLC
Suministros	REPARACION DE VEHICULOS	722,59 €	B92500586	CONCENTRACION Y VENTA INDUSTRIAL DE VEHICULOS S.L.	2019	22019705	PGAS00003448	RECAMBIOS PARA REPARACION DEL VEHICULO MATRICULA 0621-HFZ
Suministros	REPARACION DE VEHICULOS	92,09 €	B92500586	CONCENTRACION Y VENTA INDUSTRIAL DE VEHICULOS S.L.	2019	22020560	PGAS00003505	RECAMBIOS PARA REPARACION DEL VEHICULO MATRICULA 7611-FVM
Suministros	MANTENIMIENTO DE LUBRICANTES,ACEITES Y ADITIVOS	338,80 €	B92500586	CONCENTRACION Y VENTA INDUSTRIAL DE VEHICULOS S.L.	2019	22027609	PGAS00004695	MANTENIMIENTO DE LUBRICANTES, ACEITES Y ADITIVOS
Suministros	REPARACION DE VEHICULOS	541,51 €	B92500586	CONCENTRACION Y VENTA INDUSTRIAL DE VEHICULOS S.L.	2019	22027307	PGAS00004664	RECAMBIOS PARA REPARACION DEL VEHICULO MATRICULA 6405-FWL
Suministros	REPARACION DE VEHICULOS	1.009,76 €	B92500586	CONCENTRACION Y VENTA INDUSTRIAL DE VEHICULOS S.L.	2019	22021554	PGAS00003658	RECAMBIOS PARA REPARACION DEL VEHICULO MATRICULA 5801-DTG
Suministros	REPARACION DE VEHICULOS	2.416,20 €	B92500586	CONCENTRACION Y VENTA INDUSTRIAL DE VEHICULOS S.L.	2019	22030075	PGAS00005141	RECAMBIOS PARA REPARACION Y MANTENIMIENTO DE LOS VEHICULOS MATRICULAS 2917-KRW,7157-JZC,2972-DZN,1710-DKV,4830-DLC,3913-DZJ,7611-FVM,5801-DTG,3546-DMZ Y 0621-HFZ
Suministros	REPARACION DE VEHICULOS	44,71 €	B92500586	CONCENTRACION Y VENTA INDUSTRIAL DE VEHICULOS S.L.	2019	22030884	PGAS00005370	RECAMBIOS PARA REPARACION DEL VEHICULO MATRICULA 7611-FVM
Suministros	REPARACION DE VEHICULOS	703,64 €	B92500586	CONCENTRACION Y VENTA INDUSTRIAL DE VEHICULOS S.L.	2019	22030158	PGAS00005150	RECAMBIOS PARA REPARACION DEL VEHICULO MATRICULA 3913-DZJ
Suministros	REPARACION DE VEHICULOS	754,81 €	B92500586	CONCENTRACION Y VENTA INDUSTRIAL DE VEHICULOS S.L.	2019	22029894	PGAS00005058	RECAMBIOS PARA REPARACION DEL VEHICULO MATRICULA 0621-HFZ
Suministros	REPARACION DE VEHICULOS	84,03 €	B92500586	CONCENTRACION Y VENTA INDUSTRIAL DE VEHICULOS S.L.	2019	22019388	PGAS00003399	RECAMBIOS PARA REPARACION DEL VEHICULO MATRICULA 1710-DKV
Suministros	REPARACION DE VEHICULOS	1.089,00 €	B92500586	CONCENTRACION Y VENTA INDUSTRIAL DE VEHICULOS S.L.	2019	22028342	PGAS00004802	RECAMBIOS PARA REPARACION DEL VEHICULO MATRICULA 9722-GMT
Suministros	REPARACION DE VEHICULOS	11,59 €	B92500586	CONCENTRACION Y VENTA INDUSTRIAL DE VEHICULOS S.L.	2019	22007005	PGAS00001220	RECAMBIOS PARA REPARACION DEL VEHICULO MATRICULA 7611-FVM
Suministros	REPARACION DE VEHICULOS	2.714,16 €	B92500586	CONCENTRACION Y VENTA INDUSTRIAL DE VEHICULOS S.L.	2019	22003362	PGAS00000871	RECAMBIOS Y REPARACION DEL VEHICULO MATRICULA 0621HFZ
Suministros	MANTENIMIENTO DE VEHICULOS	304,92 €	B92500586	CONCENTRACION Y VENTA INDUSTRIAL DE VEHICULOS S.L.	2019	22000280	PGAS00000083	MANTENIMIENTO DE LUBRICANTES Y ADITIVOS
Suministros	REPARACION DE VEHICULOS	777,72 €	B92500586	CONCENTRACION Y VENTA INDUSTRIAL DE VEHICULOS S.L.	2019	22011198	PGAS00001918	RECAMBIOS PARA REPARACION DEL VEHICULO MATRICULA 0621-HFZ
Suministros	REPARACION DE VEHICULOS	266,20 €	B92500586	CONCENTRACION Y VENTA INDUSTRIAL DE VEHICULOS S.L.	2019	22008672	PGAS00001433	RECAMBIOS PARA REPARACION DEL VEHICULO MATRICULA 7611-FVM

CVE: 07E4000FFF0900D0Z7K0W7K6V2
URL Comprobación:
https://sede.alhaurindelatorre.es/index.php?id=verificacion

FIRMANTE - FECHA
ROBERTO BUENO MORENO-INTERVENTOR - 02/12/2020
serialNumber=S2833002E,CN=Sello de tiempo TS@ - @firma,OU=Secretaría General de Administración Digital,O=Secretaría de Estado de Función Pública,C=ES - 02/12/2020 13:13:18

EXPEDIENTE:: 2020CGEN-00001
Fecha: 21/05/2020
Hora: 00:00
Und. reg:REGISTRO GENERAL

Suministros	REPARACION DE VEHICULOS	225,06 €	B92500586	CONCENTRACION Y VENTA INDUSTRIAL DE VEHICULOS S.L.	2019	22020570	PGAS00003507	RECAMBIOS PARA REPARACION DEL VEHICULO MATRICULA 1710-DKV
Servicios	MANTENIMIENTO DE LUBRICANTES	300,18 €	B92500586	CONCENTRACION Y VENTA INDUSTRIAL DE VEHICULOS S.L.	2019	22018269	PGAS00003163	MANTENIMIENTO DE LUBRICANTES Y ADITIVOS
Suministros	REPARACION DE VEHICULOS	218,85 €	B92500586	CONCENTRACION Y VENTA INDUSTRIAL DE VEHICULOS S.L.	2019	22000748	PGAS00000247	RECAMBIOS PARA REPARACION DEL VEHICULO MATRICULA 4830-DLC
Suministros	REPARACION DE VEHICULOS	275,71 €	B92500586	CONCENTRACION Y VENTA INDUSTRIAL DE VEHICULOS S.L.	2019	22000774	PGAS00000254	RECAMBIOS PARA REPARACION DEL VEHICULO MATRICULA 4830-DLC
Suministros	REPARACION DE VEHICULOS	174,68 €	B92500586	CONCENTRACION Y VENTA INDUSTRIAL DE VEHICULOS S.L.	2019	22011195	PGAS00001915	RECAMBIOS PARA REPARACION DEL VEHICULO MATRICULA 6174-CFC
Suministros	REPARACION DE VEHICULOS	262,55 €	B92500586	CONCENTRACION Y VENTA INDUSTRIAL DE VEHICULOS S.L.	2019	22017744	PGAS00003094	RECAMBIOS PARA REPARACION DEL VEHICULO MATRICULA 4830-DLC
Suministros	REPARACION DE VEHICULOS	808,30 €	B92500586	CONCENTRACION Y VENTA INDUSTRIAL DE VEHICULOS S.L.	2019	22006763	PGAS00001186	RECAMBIOS PARA REPARACION DEL VEHICULO MATRICULA 7611-FVM
Suministros	REPARACION DE VEHICULOS	183,68 €	B92500586	CONCENTRACION Y VENTA INDUSTRIAL DE VEHICULOS S.L.	2019	22007696	PGAS00001305	RECAMBIOS PARAREPARACION DEL VEHICULO MATRICULA 3372-FLZ
Suministros	REPARACION DE VEHICULOS	435,18 €	B92500586	CONCENTRACION Y VENTA INDUSTRIAL DE VEHICULOS S.L.	2019	22012779	PGAS00002241	RECAMBIOS PARA REPARACION DEL VEHICULO MATRICULA 3913-DZJ
Servicios	REPARACION DE VEHICULOS	163,59 €	B92500586	CONCENTRACION Y VENTA INDUSTRIAL DE VEHICULOS S.L.	2019	22013079	PGAS00002326	RECAMBIOS Y REPARACION DEL VEHICULO MATRICULA 3913-DZJ
Suministros	LUBRICANTES Y ADITIVOS	304,92 €	B92500586	CONCENTRACION Y VENTA INDUSTRIAL DE VEHICULOS S.L.	2019	22009753	PGAS00001629	ADITIVOS PARA LOS VEHICULOS
Suministros	REPARACION DE VEHICULOS	45,01 €	B92500586	CONCENTRACION Y VENTA INDUSTRIAL DE VEHICULOS S.L.	2019	22005069	PGAS00001023	RECAMBIOS PARA REPARACION DEL VEHICULO MATRICULA 2972-DZN
Servicios	REPARACION DE VEHICULOS	163,35 €	B92500586	CONCENTRACION Y VENTA INDUSTRIAL DE VEHICULOS S.L.	2019	22011861	PGAS00002081	RECAMBIOS Y REPARACION DEL VEHICULO MATRICULA 7157-JZG
Servicios	REPARACION DE VEHICULOS	1.767,48 €	B92500586	CONCENTRACION Y VENTA INDUSTRIAL DE VEHICULOS S.L.	2019	22013974	PGAS00002414	RECAMBIOS, REPARACION Y MANO DE OBRA DEL VEHICULO MATRICULA 0621-HFZ
Suministros	REPARACION DE VEHICULOS	256,52 €	B92500586	CONCENTRACION Y VENTA INDUSTRIAL DE VEHICULOS S.L.	2019	22015298	PGAS00002553	RECAMBIOS PARA REPARACION DEL VEHICULO MATRICULA 7611-FVM
Servicios	REPARACION DE VEHICULOS	495,27 €	B92500586	CONCENTRACION Y VENTA INDUSTRIAL DE VEHICULOS S.L.	2019	22006059	PGAS00001105	RECAMBIOS Y REPARACION DEL VEHICULO MATRICULA 4048-FDY
Servicios	REPARACION DE VEHICULOS	327,18 €	B92500586	CONCENTRACION Y VENTA INDUSTRIAL DE VEHICULOS S.L.	2019	22007415	PGAS00001282	RECAMBIOS Y REPARACION DE LOS VEHICULOS MATRICULAS 3906-JXH Y 3832-JXH
		18.531,43 €						

CVE: 07E4000FFF0900D0Z7K0W7K6V2
URL Comprobación:
https://sede.alhaurindelatorre.es/index.php?id=verificacion

FIRMANTE - FECHA
ROBERTO BUENO MORENO-INTERVENTOR - 02/12/2020
serialNumber=S2833002E,CN=Sello de tiempo TS@ - @firma,OU=Secretaría General de Administración Digital,O=Secretaría de Estado de Función Pública,C=ES - 02/12/2020 13:13:18

EXPEDIENTE:: 2020CGEN-00001
Fecha: 21/05/2020
Hora: 00:00
Und. reg:REGISTRO GENERAL

Encofrados

TipPropu	Objeto	Importe	DniCifTerce	DesTerce	EjeOpera	NumOpera	NumExped	Concepto
Suministros	REPARACION MANTENIMIENTO Y CONSERVACION: INFRAESTRUCTURAS Y BIENES NATURALES.	3.388,00 €	B92613371	ENCOFRADOS Y ESTRUCTURAS ALHAURIN SL	2019	22017402	PGAS00003010	VAGUADA DE LA SIERRA
Suministros	MEJORAS DE VIAS PUBLLICAS E INFRAESTRUCTURAS	820,30 €	B92613371	ENCOFRADOS Y ESTRUCTURAS ALHAURIN SL	2019	22017748	PGAS00003096	REPARACIONES AVENIDA REYES CATOLICOS
Obras	ADECUACIÓN PARQUES Y JARDINES	9.422,50 €	B92613371	ENCOFRADOS Y ESTRUCTURAS ALHAURIN SL	2019	22017756	PGAS00003099	AJARDINAMIENTO ROTONDA TARALPE
Suministros	CONSERVACION INFRAESTRUCTURAS Y BIENES NATURALES.	937,75 €	B92613371	ENCOFRADOS Y ESTRUCTURAS ALHAURIN SL	2019	22000923	PGAS00000285	JARDINES PARQUE LA ZAMBRANA
Obras	REPARACION PAVIMENTO	1.016,40 €	B92613371	ENCOFRADOS Y ESTRUCTURAS ALHAURIN SL	2019	22002584	PGAS00000708	ACERADO AVD. REYES CATOLICOS
Obras	PFEA 2018 ESPECIAL ASEOS PISTA PADEL MANANTIALES.	4.742,90 €	B92613371	ENCOFRADOS Y ESTRUCTURAS ALHAURIN SL	2019	22004245	PGAS00000991	PFEA 2018 ESPECIAL ASEOS PISTA PADEL MANANTIALES.
Obras	MEJORAS EN VIAS E INFRAESTRUCTURAS	900,24 €	B92613371	ENCOFRADOS Y ESTRUCTURAS ALHAURIN SL	2019	22012948	PGAS00002288	CAMINO PEATONAL URB. LA CALERA
Suministros	REPARACION,MANTENIMIENTO Y CONSERVACION.	1.669,80 €	B92613371	ENCOFRADOS Y ESTRUCTURAS ALHAURIN SL	2019	22000920	PGAS00000284	RAMPA ACCESO COLEGIO TORRIJOS
Suministros	REPARACION, MANTENIMIENTO Y CONSERVACIN INFRAESTRUCTURAS Y BIENES NATURALES	1.118,04 €	B92613371	ENCOFRADOS Y ESTRUCTURAS ALHAURIN SL	2019	22017401	PGAS00003009	VIÑA GRANDE
Obras	TRABAJOS REALIZADOS POR EMPRESAS.	3.368,64 €	B92613371	ENCOFRADOS Y ESTRUCTURAS ALHAURIN SL	2019	22007380	PGAS00001277	PASILLOS AJARDINAMIENTO EN CALLE GIACOMO PAUCCINI(CAPELLANIA)
Obras	TRABAJOS OTRAS EMPRESAS.	4.440,70 €	B92613371	ENCOFRADOS Y ESTRUCTURAS ALHAURIN SL	2019	22007419	PGAS00001285	PAVIMENTO PLAZA DON CARMELO
Suministros	CONSERVACION DE INFRAESTRUCTURAS Y BIENES NATURALES.	1.001,88 €	B92613371	ENCOFRADOS Y ESTRUCTURAS ALHAURIN SL	2019	22002583	PGAS00000707	JARDINES PARQUE LA ZAMBRANA
Obras	MANTENIMIENTO VIALES.	1.004,30 €	B92613371	ENCOFRADOS Y ESTRUCTURAS ALHAURIN SL	2019	22011809	PGAS00002056	REPARACION DE HORMIGON IMPRESO EN AVDA. REYES CATOLICOS
Obras	MANTENIMIENTO DE CAMINOS	4.646,40 €	B92613371	ENCOFRADOS Y ESTRUCTURAS ALHAURIN SL	2019	22014174	PGAS00002450	CAMINO PEATONAL HORMIGÓN IMPRESO
Obras	REURBANIZACION DE VIALES E INFRAESTRUCTURAS	6.248,44 €	B92613371	ENCOFRADOS Y ESTRUCTURAS ALHAURIN SL	2019	22021741	PGAS00003716	ZONA DE OCIO CAPELLANIA
Obras	REURBANIZACION DE VIALES E INFRAESTRUCTURAS	6.521,90 €	B92613371	ENCOFRADOS Y ESTRUCTURAS ALHAURIN SL	2019	22021742	PGAS00003717	ZONA DE OCIO CAPELLANIA
Suministros	MANTENIMIENTO VIALES	2.577,30 €	B92613371	ENCOFRADOS Y ESTRUCTURAS ALHAURIN SL	2019	22018361	PGAS00003196	ARREGLO CALLE BENALMADENA
Suministros	REURBANIZACION DE VIALES	2.480,50 €	B92613371	ENCOFRADOS Y ESTRUCTURAS ALHAURIN SL	2019	22023988	PGAS00004102	PARQUE RECINTO FERIAL
Obras	REURBANIZACION VIALES	4.876,00 €	B92613371	ENCOFRADOS Y ESTRUCTURAS ALHAURIN SL	2019	22023991	PGAS00004103	PARQUE RECINTO FERIAL
		61.181,99 €						

CVE: 07E4000FFF0900D0Z7K0W7K6V2
URL Comprobación:
https://sede.alhaurindelatorre.es/index.php?id=verificacion

FIRMANTE - FECHA
ROBERTO BUENO MORENO-INTERVENTOR - 02/12/2020
serialNumber=S2833002E,CN=Sello de tiempo TS@ - @firma,OU=Secretaría General de Administración Digital,O=Secretaría de Estado de Función Pública,C=ES - 02/12/2020 13:13:18

EXPEDIENTE:: 2020CGEN-00001
Fecha: 21/05/2020
Hora: 00:00
Und. reg:REGISTRO GENERAL

TipPropu	Objeto	Importe	DniCifTerce	DesTerce	EjeOpera	NumOpera	NumExped	Concepto
Suministros	MESAS PARA LOS TALLERES DEL MAYOR	388,50 €	B92736628	FERRETERIA LAUROFER SL	2019	22008085	PGAS00001371	MESAS PARA LOS TALLERES DEL MAYOR
Suministros	ARREGLO DE LINTERNAS	403,28 €	B92736628	FERRETERIA LAUROFER SL	2019	22007866	PGAS00001332	ARREGLAR LINTERNAS
Suministros	MATERIAL FERRETERIA VARIOS COLEGIOS ENERO	97,82 €	B92736628	FERRETERIA LAUROFER SL	2019	22001606	PGAS00000465	MATERIAL FERRETERIA VARIOS COLEGIOS ENERO
Suministros	MOBILIARIO Y ENSERES	408,00 €	B92736628	FERRETERIA LAUROFER SL	2019	22001499	PGAS00000437	ALMACEN FONTANERIA SERVICIOS OPERATIVOS NAVE CARRANQUE
Suministros	MATERIAL DE FERRETERIA VARIOS COLEGIOS MAYO	194,10 €	B92736628	FERRETERIA LAUROFER SL	2019	22013879	PGAS00002410	MATERIAL DE FERRETERIA VARIOS COLEGIOS MAYO
Suministros	FIJACION FAROLAS CUESTA DEL PALMAR	300,00 €	B92736628	FERRETERIA LAUROFER SL	2019	22001468	PGAS00000409	DESTINO: ALUMBRADO PUBLICO CUESTA DEL PALMAR
Suministros	CONSUMIBLES/HERRAMIENTAS EXPOSICIONES Y OFICINA CENTRO CULTURAL	437,55 €	B92736628	FERRETERIA LAUROFER SL	2019	22014461	PGAS00002524	CONSUMIBLES/HERRAMIENTAS EXPOSICIONES Y OFICINA CENTRO CULTURAL
Suministros	MATERIAL FERRETERÍA VARIOS COLEGIOS MARZO	88,35 €	B92736628	FERRETERIA LAUROFER SL	2019	22008723	PGAS00001456	MATERIAL FERRETERÍA VARIOS COLEGIOS MARZO
Suministros	MATERIAL DE FERRETERÍA VARIOS COLEGIOS	103,50 €	B92736628	FERRETERIA LAUROFER SL	2019	22011215	PGAS00001926	MATERIAL DE FERRETERÍA VARIOS COLEGIOS
Suministros	CONSUMIBLES/HERRAMIENTAS EXPOSICIONES Y OFICINA CENTRO CULTURAL	250,90 €	B92736628	FERRETERIA LAUROFER SL	2019	22008709	PGAS00001444	CONSUMIBLES/HERRAMIENTAS EXPOSICIONES Y OFICINA CENTRO CULTURAL
Suministros	MATERIAL FERRETERÍA VARIOS COLEGIOS JUNIO	28,15 €	B92736628	FERRETERIA LAUROFER SL	2019	22016475	PGAS00002841	MATERIAL FERRETERÍA VARIOS COLEGIOS JUNIO
Suministros	MATERIAL DIVERSO PARA FINCA MUNICIPAL EL PORTÓN ENTRE LOS MESES DE JULIO A SEPTIEMBRE	215,10 €	B92736628	FERRETERIA LAUROFER SL	2019	22000407	PGAS00000125	MATERIAL DIVERSO PARA FINCA MUNICIPAL EL PORTÓN ENTRE LOS MESES DE JULIO A SEPTIEMBRE
Suministros	MATERIAL NO INVENTARIABLE PUNTO LIMPIO	24,50 €	B92736628	FERRETERIA LAUROFER SL	2019	22001496	PGAS00000434	CANDADO Y COPIA DE LLAVES, SEGÚN PPTO 1994/12
Suministros	UTILLAJES VARIOS	4.860,35 €	B92736628	FERRETERIA LAUROFER SL	2019	22000866	PGAS00000276	UTILLAJES VARIOS
Suministros	MOBILIARIO Y ENSERES	652,50 €	B92736628	FERRETERIA LAUROFER SL	2019	22000924	PGAS00000286	SALON DE PLENOS CASA CONSISTORIAL
Obras	REPARACION MANTENIMIENTO Y CONSERVACION: INFRAESTRUCTURAS Y BIENES NATURALES	93,75 €	B92736628	FERRETERIA LAUROFER SL	2019	22018344	PGAS00003190	ESTOCEJA ALMACEN
Suministros	COPIAS DE LLAVES ANDALUCIA ORIETNA	10,80 €	B92736628	FERRETERIA LAUROFER SL	2019	22022203	PGAS00003816	COPIAS DE LLAVE
Suministros	MATERIAL DE FERRETERIA VARIOS COLEGIOS FEBRERO	460,19 €	B92736628	FERRETERIA LAUROFER SL	2019	22003132	PGAS00000806	MATERIAL DE FERRETERIA VARIOS COLEGIOS FEBRERO
Suministros	MATERIAL FERRRETERIA VARIOS COLEGIOS OCTUBRE	575,30 €	B92736628	FERRETERIA LAUROFER SL	2019	22029427	PGAS00004966	MATERIAL FERRRETERIA VARIOS COLEGIOS OCTUBRE
Suministros	MATERIAL DE FERRETERÍA SEPTIEMBRE	387,60 €	B92736628	FERRETERIA LAUROFER SL	2019	22023493	PGAS00004030	MATERIAL DE FERRETERÍA SEPTIEMBRE
Obras	REURBANIZACION DE VIALES E INFRAESTRUCTURAS	2.025,00 €	B92736628	FERRETERIA LAUROFER SL	2019	22021916	PGAS00003767	REURBANIZACION LLANO JUNTO A HIDROCARBUROS ALHAURIN
Suministros	VARIOS FERRETERIA DEPARTAMENTO DE FIESTAS DETALLE EN PPTO	260,25 €	B92736628	FERRETERIA LAUROFER SL	2019	22030650	PGAS00005291	VARIOS FERRETERIA DEPARTAMENTO DE FIESTAS DETALLE EN PPTO
Obras	OTROS TRABAJOS REALIZADOS POR OTRAS EMPRESAS Y PROFESIONALES	1.487,10 €	B92736628	FERRETERIA LAUROFER SL	2019	22023199	PGAS00003996	MATERIAL PARA INSTALACION DE RIEGOS EN ZONAS AJARDINADAS

CVE: 07E4000FFF0900D0Z7K0W7K6V2
URL Comprobación:
https://sede.alhaurindelatorre.es/index.php?id=verificacion

FIRMANTE - FECHA
ROBERTO BUENO MORENO-INTERVENTOR - 02/12/2020
serialNumber=S2833002E,CN=Sello de tiempo TS@ - @firma,OU=Secretaría General de Administración Digital,O=Secretaría de Estado de Función Pública,C=ES - 02/12/2020 13:13:18

EXPEDIENTE:: 2020CGEN-00001
Fecha: 21/05/2020
Hora: 00:00
Und. reg:REGISTRO GENERAL

Suministros	IPAD APPEL PARA MUSEO DE LA EDUCACIÓN PARA VISITA INTERACTIVA CON LA MUESTRA DE LA SALA	449,00 €	B92736628	FERRETERIA LAUROFER SL	2019	22030223	PGAS00005163	IPAD APPEL PARA MUSEO DE LA EDUCACIÓN PARA VISITA INTERACTIVA CON LA MUESTRA DE LA SALA
Suministros	CONSUMIBLES/HERRAMIENTAS EXPOSICIONES Y OFICINA CENTRO CULTURAL	205,35 €	B92736628	FERRETERIA LAUROFER SL	2019	22020910	PGAS00003535	CONSUMIBLES/HERRAMIENTAS EXPOSICIONES Y OFICINA CENTRO CULTURAL
Suministros	MATERIAL PARA EL TRABAJO DE LOS OPERARIOS DE EDUCACIÓN PARA LOS COLEGIOS	996,10 €	B92736628	FERRETERIA LAUROFER SL	2019	22029668	PGAS00005005	MATERIAL PARA LOS OPERARIOS DE EDUCACIÓN PARA LOS COLEGIOS
Suministros	MATERIAL DE FERRETERIA NOVIEMBRE	1.298,05 €	B92736628	FERRETERIA LAUROFER SL	2019	22029667	PGAS00005004	MATERIAL DE FERRETERIA NOVIEMBRE
Suministros	CONSUMIBLES/HERRAMIENTAS EXPOSICIONES Y OFICINA CENTRO CULTURAL	241,90 €	B92736628	FERRETERIA LAUROFER SL	2019	22021408	PGAS00003647	CONSUMIBLES/HERRAMIENTAS EXPOSICIONES Y OFICINA CENTRO CULTURAL
Suministros	MATERIAL FERRETERIA VARIOS COLEGIOS	167,10 €	B92736628	FERRETERIA LAUROFER SL	2019	22021002	PGAS00003560	MATERIAL FERRETERIA VARIOS COLEGIOS
Suministros	REPARACION,MANTENIMIENTO Y CONSERVACION EN VIAS PUBLICAS	4.619,25 €	B92736628	FERRETERIA LAUROFER SL	2019	22000230	PGAS00000068	ESTOCAJE ALMACEN DE OBRAS SERVICIOS OPERATIVOS NAVE Nº5
Suministros	SUSTITUCION HERRAMIENTAS POR DETERIORO	117,95 €	B92736628	FERRETERIA LAUROFER SL	2019	22000394	PGAS00000118	DEPARTAMENTO DE ROTULACION NAVE Nº 5
Suministros	MATERIAL DIVERSO PARA CENTRO CULTURAL VICENTE ALEIXANDRE	830,10 €	B92736628	FERRETERIA LAUROFER SL	2019	22000420	PGAS00000137	MATERIAL DIVERSO PARA CENTRO CULTURAL VICENTE ALEIXANDRE
Suministros	REPARACION DE MAQUINARIAS DE RSU	4.967,80 €	B92736628	FERRETERIA LAUROFER SL	2019	22000101	PGAS00000007	RECAMBIOS PARA REPARACION DE MAQUINARIAS DE RSU
Suministros	CARGADOR DE PILAS Y PILAS RECARGABLES PARA MÁQUINA DE FOTOS	68,40 €	B92736628	FERRETERIA LAUROFER SL	2019	22016671	PGAS00002894	CARGADOR DE PILAS Y PILAS RECARGABLES PARA MÁQUINA DE FOTOS
Suministros	MATERIAL DIVERSO PARA EL CENTRO CULTURAL VICENTE ALEIXANDRE	710,25 €	B92736628	FERRETERIA LAUROFER SL	2019	22000422	PGAS00000138	MATERIAL DIVERSO PARA EL CENTRO CULTURAL VICENTE ALEIXANDRE
Suministros	CONSUMIBLES/HERRAMIENTAS EXPOSICIONES Y OFICINA CENTRO CULTURAL	467,15 €	B92736628	FERRETERIA LAUROFER SL	2019	22000426	PGAS00000142	CONSUMIBLES/HERRAMIENTAS EXPOSICIONES Y OFICINA CENTRO CULTURAL
		28.890,99 €						

CVE: 07E4000FFF0900D0Z7K0W7K6V2
URL Comprobación:
https://sede.alhaurindelatorre.es/index.php?id=verificacion

FIRMANTE - FECHA
ROBERTO BUENO MORENO-INTERVENTOR - 02/12/2020
serialNumber=S2833002E,CN=Sello de tiempo TS@ - @firma,OU=Secretaría General de Administración Digital,O=Secretaría de Estado de Función Pública,C=ES - 02/12/2020 13:13:18

EXPEDIENTE:: 2020CGEN-00001
Fecha: 21/05/2020
Hora: 00:00
Und. reg:REGISTRO GENERAL

TipPropu	Objeto	Importe	DniCifTerce	DesTerce	EjeOpera	NumOpera	NumExped	Concepto
Suministros	REPARACION DE VEHICULOS	1.374,86 €	B92843473	HIDRAULICA Y RECAMBIOS ESCOBAR SL	2019	22006677	PGAS00001171	RECAMBIOS PARA REPARACION DEL VEHICULO MATRICULA E-4751-BDX
Suministros	REPARACION DE MAQUINARIAS	31,99 €	B92843473	HIDRAULICA Y RECAMBIOS ESCOBAR SL	2019	22012525	PGAS00002182	RECAMBIOS PARA REPARACION DE MAQUINARIAS DE RSU
Suministros	REPARACION DE MAQUINARIAS	115,75 €	B92843473	HIDRAULICA Y RECAMBIOS ESCOBAR SL	2019	22013080	PGAS00002327	RECAMBIOS PARA REPARACION DE MAQUINARIAS DE JARDINERIAS
Suministros	REPARACION DE VEHICULOS	15,97 €	B92843473	HIDRAULICA Y RECAMBIOS ESCOBAR SL	2019	22000679	PGAS00000228	RECAMBIOS PARA REPARACION DEL VEHICULO MATRICULA 1710-DKV
Suministros	REPARACION DE VEHICULOS	2.129,60 €	B92843473	HIDRAULICA Y RECAMBIOS ESCOBAR SL	2019	22000706	PGAS00000238	RECAMBIOS PARA REPARACION DEL VEHICULO MATRICULA 2972
Suministros	REPARACION DE VEHICULOS	28,39 €	B92843473	HIDRAULICA Y RECAMBIOS ESCOBAR SL	2019	22013880	PGAS00002411	RECAMBIOS PARA REPARACION DEL VEHICULO MATRICULA E-8118-BDY
Suministros	REPARACION DE VEHICULOS	34,99 €	B92843473	HIDRAULICA Y RECAMBIOS ESCOBAR SL	2019	22003240	PGAS00000856	RECAMBIOS PARA REPARACION DEL VEHICULO MATRICULA 2972-DZN
Suministros	REPARACION DE VEHICULOS	71,97 €	B92843473	HIDRAULICA Y RECAMBIOS ESCOBAR SL	2019	22013234	PGAS00002360	RECAMBIOS PARA REPARACION DEL VEHICULO MATRICULA 7611-FVM
Suministros	REPARACION DE VEHICULOS	65,05 €	B92843473	HIDRAULICA Y RECAMBIOS ESCOBAR SL	2019	22013971	PGAS00002413	RECAMBIOS PARA REPARACION DEL VEHICULO MATRICULA 7611-FVM
Suministros	REPARACION DE MAQUINARIAS	47,11 €	B92843473	HIDRAULICA Y RECAMBIOS ESCOBAR SL	2019	22014158	PGAS00002443	RECAMBIOS PARA REPARACION DE MAQUINARIAS DE OBRAS
Suministros	REPARACION DE VEHICULOS	30,18 €	B92843473	HIDRAULICA Y RECAMBIOS ESCOBAR SL	2019	22001312	PGAS00000374	RECAMBIOS PARA REPARACION DEL VEHICULO MATRICULA E-8860-BGH
Suministros	REPARACION DE VEHICULOS	129,08 €	B92843473	HIDRAULICA Y RECAMBIOS ESCOBAR SL	2019	22001423	PGAS00000388	RECAMBIOS PARA REPARACION DEL VEHICULO MATRICULA 1710-DKV
Suministros	JUNTAS PARA BOMBAS SULZER DE CAMINO FUENTE ROMERAL	197,50 €	B92843473	HIDRAULICA Y RECAMBIOS ESCOBAR SL	2019	22007159	PGAS00001253	JUNTAS PARA BOMBAS SULZER DE CAMINO FUENTE ROMERAL
Suministros	REPARACION DE VEHICULOS	404,41 €	B92843473	HIDRAULICA Y RECAMBIOS ESCOBAR SL	2019	22015380	PGAS00002579	RECAMBIOS PARA REPARACION DE LOS VEHICULOS MATRICULAS E-6108-BBJ,3634-BHF,E-0229-BCG Y E-8861-BGH
Suministros	REPARACION DE VEHICULOS	457,88 €	B92843473	HIDRAULICA Y RECAMBIOS ESCOBAR SL	2019	22001978	PGAS00000543	RECAMBIOS PARA REPARACION DEL VEHICULO MATRICULA 9022-FVD
Suministros	REPARACION DE VEHICULOS	121,42 €	B92843473	HIDRAULICA Y RECAMBIOS ESCOBAR SL	2019	22002336	PGAS00000633	RECAMBIOS PARA REPARACION DEL VEHICULO MATRICULA 3300-FYT
Suministros	REPARACION DE VEHICULOS	257,45 €	B92843473	HIDRAULICA Y RECAMBIOS ESCOBAR SL	2019	22002990	PGAS00000783	RECAMBIOS PARA REPARACION DE LOS VEHICULOS MATRICULAS E-9366-BCG Y 6174-CFC

CVE: 07E4000FFF0900D0Z7K0W7K6V2
URL Comprobación:
https://sede.alhaurindelatorre.es/index.php?id=verificacion

FIRMANTE - FECHA
ROBERTO BUENO MORENO-INTERVENTOR - 02/12/2020
serialNumber=S2833002E,CN=Sello de tiempo TS@ - @firma,OU=Secretaría General de Administración Digital,O=Secretaría de Estado de Función Pública,C=ES - 02/12/2020 13:13:18

EXPEDIENTE:: 2020CGEN-00001
Fecha: 21/05/2020
Hora: 00:00
Und. reg:REGISTRO GENERAL

Suministros	REPARACION DE VEHICULOS	279,97 €	B92843473	HIDRAULICA Y RECAMBIOS ESCOBAR SL	2019	22008165	PGAS00001384	RECAMBIOS PARA REPARACION DEL VEHICULO MATRICULA 5801-DTG
Suministros	REPARACION DE VEHICULOS	112,93 €	B92843473	HIDRAULICA Y RECAMBIOS ESCOBAR SL	2019	22007899	PGAS00001339	RECAMBIOS PARA REPARACION DEL VEHICULO MATRICULA E-8860-BGH
Suministros	REPARACION DE VEHICULOS	137,21 €	B92843473	HIDRAULICA Y RECAMBIOS ESCOBAR SL	2019	22014323	PGAS00002495	RECAMBIOS PARA REPARACION DE LOS VEHICULOS MATRICULAS E-3634-BFH Y E-8861-BGH
Suministros	REPARACION DE VEHICULOS	160,10 €	B92843473	HIDRAULICA Y RECAMBIOS ESCOBAR SL	2019	22000950	PGAS00000296	RECAMBIOS PARA REPARACION DEL VEHICULO MATRICULA 7157-JZC
Suministros	REPARACION DE VEHICULOS	312,04 €	B92843473	HIDRAULICA Y RECAMBIOS ESCOBAR SL	2019	22010725	PGAS00001798	RECAMBIOS PARA REPARACION DE LOS VEHICULOS MATRICULAS E-6108-BBJ Y 5801-DTG
Suministros	REPARACION DE VEHICULOS	49,83 €	B92843473	HIDRAULICA Y RECAMBIOS ESCOBAR SL	2019	22011352	PGAS00001967	RECAMBIOS PARA REPARACION DEL VEHICULO MATRICULA 5801-DTG
Suministros	REPARACION DE VEHICULOS	13,07 €	B92843473	HIDRAULICA Y RECAMBIOS ESCOBAR SL	2019	22011200	PGAS00001920	RECAMBIOS PARA REPARACION DEL VEHICULO MATRICULA 2972-DZN
Suministros	REPARACION DE MAQUINARIAS	13,70 €	B92843473	HIDRAULICA Y RECAMBIOS ESCOBAR SL	2019	22016440	PGAS00002836	RECAMBIOS PARA REPARACION DE MAQUINARIAS DE RSU
Suministros	REPARACION DE VEHICULOS	255,82 €	B92843473	HIDRAULICA Y RECAMBIOS ESCOBAR SL	2019	22001126	PGAS00000347	RECAMBIOS PARA REPARACION DEL VEHICULO MATRICULA 2972-DZN
Suministros	REPARACION DE MAQUINARIAS	90,99 €	B92843473	HIDRAULICA Y RECAMBIOS ESCOBAR SL	2019	22001158	PGAS00000350	RECAMBIOS PARA REPARACION DE MAQUINARIAS DE RSU
Suministros	REPARACION DE VEHICULOS	2.646,91 €	B92843473	HIDRAULICA Y RECAMBIOS ESCOBAR SL	2019	22000106	PGAS00000011	RECAMBIOS PARA REPARACION DE LOS VEHICULOS MATRICULAS 5743-BVY, 9532-GJZ, 4048-FDY, 5747-BVY, 5371-CGX, 2690-DFV, 6405-FWL Y MA-0027-BY
Suministros	REPARACION DE VEHICULOS	147,67 €	B92843473	HIDRAULICA Y RECAMBIOS ESCOBAR SL	2019	22018362	PGAS00003197	RECAMBIOS PARA REPARACION DE LOS VEHICULOS MATRICULAS E-9366-BCG Y E-9367-BCG
Suministros	REPARACION DE VEHICULOS	24,93 €	B92843473	HIDRAULICA Y RECAMBIOS ESCOBAR SL	2019	22000532	PGAS00000182	RECAMBIOS PARA REPARACION DEL VEHICULO MATRICULA E-9366-BCG
Suministros	REPARACION DE VEHICULOS	439,23 €	B92843473	HIDRAULICA Y RECAMBIOS ESCOBAR SL	2019	22000775	PGAS00000255	RECAMBIOS PARA REPARACION DEL VEHICULO MATRICULA E-4751-BDX
Suministros	ANTICONGELANTE - EXISTENCIAS DE ALMACEN	52,89 €	B92843473	HIDRAULICA Y RECAMBIOS ESCOBAR SL	2019	22002881	PGAS00000749	ANTICONGELANTE - EXISTENCIAS DE ALMACEN
Suministros	MATERIAL PARA REPARACIONES ELÉCTRICAS	18,77 €	B92843473	HIDRAULICA Y RECAMBIOS ESCOBAR SL	2019	22000306	PGAS00000089	MATERIAL PARA REPARACIONES ELÉCTRICAS
Suministros	LIMPIAPARABRISAS PARA EL CAMIÓN	13,14 €	B92843473	HIDRAULICA Y RECAMBIOS ESCOBAR SL	2019	22001482	PGAS00000421	LIMPIAPARABRISAS PARA EL CAMIÓN

CVE: 07E4000FFF0900D0Z7K0W7K6V2
URL Comprobación:
https://sede.alhaurindelatorre.es/index.php?id=verificacion

FIRMANTE - FECHA
ROBERTO BUENO MORENO-INTERVENTOR - 02/12/2020
serialNumber=S2833002E,CN=Sello de tiempo TS@ - @firma,OU=Secretaría General de Administración Digital,O=Secretaría de Estado de Función Pública,C=ES - 02/12/2020 13:13:18

EXPEDIENTE:: 2020CGEN-00001
Fecha: 21/05/2020
Hora: 00:00
Und. reg:REGISTRO GENERAL

Servicios	REPARACION DE VEHICULOS	1.290,05 €	B92843473	HIDRAULICA Y RECAMBIOS ESCOBAR SL	2019	22009481	PGAS00001589	RECAMBIOS Y REPARACION DEL VEHICULO MATRICULA 7611-FVM
Suministros	REPARACION DE VEHICULOS	3,81 €	B92843473	HIDRAULICA Y RECAMBIOS ESCOBAR SL	2019	22009482	PGAS00001590	RECAMBIOS PARA REPARACION DEL VEHICULO MATRICULA 6174-CFC
Suministros	REPARACION DE VEHICULOS	49,69 €	B92843473	HIDRAULICA Y RECAMBIOS ESCOBAR SL	2019	22011006	PGAS00001859	RECAMBIOS PARA REPARACION DEL VEHICULO MATRICULA E-3634-BFH
Suministros	REPARACION DE VEHICULOS	15,67 €	B92843473	HIDRAULICA Y RECAMBIOS ESCOBAR SL	2019	22000252	PGAS00000070	RECAMBIOS PARA REPARACION DEL VEHICULO MATRICULA 3913-DZJ
Suministros	REPARACION DE VEHICULOS	1.329,49 €	B92843473	HIDRAULICA Y RECAMBIOS ESCOBAR SL	2019	22002588	PGAS00000711	RECAMBIOS PARA REPARACION DEL VEHICULO MATRICULA E-0229-BCG
Suministros	REPARACION DE VEHICULOS	59,36 €	B92843473	HIDRAULICA Y RECAMBIOS ESCOBAR SL	2019	22001123	PGAS00000346	RECAMBIOS PARA REPARACION DEL VEHICULO MATRICULA 7157-JZC
Suministros	REPARACION DE MAQUINARIAS	74,81 €	B92843473	HIDRAULICA Y RECAMBIOS ESCOBAR SL	2019	22017774	PGAS00003103	RECAMBIOS PARA REPARACION DEL VEHICULO MATRICULA E-9367-BCG
Suministros	FILTRO ACEITE CAMION STO 1373DNX	21,08 €	B92843473	HIDRAULICA Y RECAMBIOS ESCOBAR SL	2019	22000201	PGAS00000048	FILTRO ACEITE CAMION STO 1373DNX
Suministros	REPARACION DE VEHICULOS	69,41 €	B92843473	HIDRAULICA Y RECAMBIOS ESCOBAR SL	2019	22011623	PGAS00002015	RECAMBIOS PARA REPARACION DEL VEHICULO MATRICULA 2972-DZN
Suministros	REPARACION DE VEHICULOS	431,05 €	B92843473	HIDRAULICA Y RECAMBIOS ESCOBAR SL	2019	22008878	PGAS00001490	RECAMBIOS PARA REPARACION DE LOS VEHICULOS MATRICULAS 6914-BXW Y 2680-DFV
Suministros	REPARACION DE VEHICULOS	32,61 €	B92843473	HIDRAULICA Y RECAMBIOS ESCOBAR SL	2019	22011584	PGAS00002004	RECAMBIOS PARA REPARACION DEL VEHICULO MATRICULA E-6108-BBJ
Suministros	REPARACION DE VEHICULOS	99,81 €	B92843473	HIDRAULICA Y RECAMBIOS ESCOBAR SL	2019	22017481	PGAS00003044	RECAMBIOS PARA REPARACION DE LOS VEHICULOS MATRICULAS E-3634-BFH Y 0411-HKS
Suministros	REPARACION DE VEHICULOS	316,63 €	B92843473	HIDRAULICA Y RECAMBIOS ESCOBAR SL	2019	22002330	PGAS00000627	RECAMBIOS PARA REPARACION DEL VEHICULO MATRICULA 7157-JZC
Suministros	REPARACION DE VEHICULOS	154,98 €	B92843473	HIDRAULICA Y RECAMBIOS ESCOBAR SL	2019	22017462	PGAS00003028	RECAMBIOS PARA REPARACION DEL VEHICULO MATRICULA MA-0027-BY
Suministros	REPARACION DE VEHICULOS	41,55 €	B92843473	HIDRAULICA Y RECAMBIOS ESCOBAR SL	2019	22016589	PGAS00002863	RECAMBIOS PARA REPARACION DEL VEHICULO MATRICULA 7611-FVM
Suministros	REPARACION DE MAQUINARIAS	381,15 €	B92843473	HIDRAULICA Y RECAMBIOS ESCOBAR SL	2019	22008436	PGAS00001407	RECAMBIOS PARA REPARACION DE MAQUINARIAS DE OBRAS
Suministros	REPARACION DE VEHICULOS	143,03 €	B92843473	HIDRAULICA Y RECAMBIOS ESCOBAR SL	2019	22011067	PGAS00001877	RECAMBIOS PARA REPARACION DELOS VEHICULOS MATRICULAS E-6108-BBJ Y E-3634-BFH
Suministros	REPARACION DE MAQUINARIAS	4,36 €	B92843473	HIDRAULICA Y RECAMBIOS ESCOBAR SL	2019	22011197	PGAS00001917	RECAMBIOS PARA REPARACION DE MAQUINARIAS DE PARQUE MOVIL

CVE: 07E4000FFF0900D0Z7K0W7K6V2
URL Comprobación:
https://sede.alhaurindelatorre.es/index.php?id=verificacion

FIRMANTE - FECHA
ROBERTO BUENO MORENO-INTERVENTOR - 02/12/2020
serialNumber=S2833002E,CN=Sello de tiempo TS@ - @firma,OU=Secretaría General de Administración Digital,O=Secretaría de Estado de Función Pública,C=ES - 02/12/2020 13:13:18

EXPEDIENTE:: 2020CGEN-00001
Fecha: 21/05/2020
Hora: 00:00
Und. reg:REGISTRO GENERAL

Suministros	REPARACION DE VEHICULOS	39,44 €	B92843473	HIDRAULICA Y RECAMBIOS ESCOBAR SL	2019	22011509	PGAS00001996	RECAMBIOS PARA REPARACION DEL VEHICULO MATRICULA 6174-CFC
Suministros	REPARACION DE VEHICULOS	100,15 €	B92843473	HIDRAULICA Y RECAMBIOS ESCOBAR SL	2019	22017152	PGAS00002951	RECAMBIOS PARA REPARACION DEL VEHICULO MATRICULA E-9367-BCG
Suministros	REPARACION DE VEHICULOS	500,22 €	B92843473	HIDRAULICA Y RECAMBIOS ESCOBAR SL	2019	22012791	PGAS00002252	RECAMBIOS PARA REPARACION DEL VEHICULO MATRICULA 3546-DMZ
Suministros	REPARACION DE VEHICULOS	18,56 €	B92843473	HIDRAULICA Y RECAMBIOS ESCOBAR SL	2019	22012811	PGAS00002261	RECAMBIOS PARA REPARACION DEL VEHICULO MATRICULA E-4751-BDX
Suministros	REPARACION DE VEHICULOS	153,23 €	B92843473	HIDRAULICA Y RECAMBIOS ESCOBAR SL	2019	22009967	PGAS00001690	RECAMBIOS PARA REPARACION DEL VEHICULO MATRICULA 3372-FLZ
Suministros	REPARACION DE VEHICULOS	304,92 €	B92843473	HIDRAULICA Y RECAMBIOS ESCOBAR SL	2019	22000725	PGAS00000239	RECAMBIOS Y REPARACION DEL VEHICULO MATRICULA MA-0027-BY
Suministros	REPARACION DE VEHICULOS	50,30 €	B92843473	HIDRAULICA Y RECAMBIOS ESCOBAR SL	2019	22001166	PGAS00000352	RECAMBIOS PARA REPARACION DEL VEHICULO MATRICULA 6174-CFC
Suministros	ANTICONGELANTE PARA MANTENIMIENTO GENERAL DE LOS VEHICULOS DEL SERVICIO	52,89 €	B92843473	HIDRAULICA Y RECAMBIOS ESCOBAR SL	2019	22003213	PGAS00000842	ANTICONGELANTE PARA MANTENIMIENTO GENERAL DE LOS VEHICULOS DEL SERVICIO
Suministros	REPARACION DE VEHICULOS	466,74 €	B92843473	HIDRAULICA Y RECAMBIOS ESCOBAR SL	2019	22003217	PGAS00000845	RECAMBIOS PARA REPARACION DEL VEHICULO MATRICULA 7611-FVM
Suministros	REPARACION DE VEHICULOS	18,13 €	B92843473	HIDRAULICA Y RECAMBIOS ESCOBAR SL	2019	22009731	PGAS00001624	RECAMBIOS PARA REPARACION DEL VEHICULO MATRICULA E-8861-BGH
Suministros	REPARACION DE VEHICULOS	51,30 €	B92843473	HIDRAULICA Y RECAMBIOS ESCOBAR SL	2019	22010046	PGAS00001709	RECAMBIOS PARA REPARACION DEL VEHICULO MATRICULA 7611-FVM
Suministros	BATERIA PARA EL CAMIÓN MATRICULA 1373DNX	122,51 €	B92843473	HIDRAULICA Y RECAMBIOS ESCOBAR SL	2019	22003403	PGAS00000888	BATERIA PARA EL CAMIÓN MATRICULA 1373DNX
Suministros	REPARACION DE VEHICULOS	401,44 €	B92843473	HIDRAULICA Y RECAMBIOS ESCOBAR SL	2019	22005251	PGAS00001047	RECAMBIOS PARA REPARACION DEL VEHICULO MATRICULA 5801-DTG
Suministros	REPARACION DE VEHICULOS	446,01 €	B92843473	HIDRAULICA Y RECAMBIOS ESCOBAR SL	2019	22000553	PGAS00000186	RECAMBIOS PARA REPARACION DE LOS VEHICULOS MATRICULAS 6405-FWL Y 3913-DZJ
Suministros	REPARACION DE MAQUINARIAS	225,58 €	B92843473	HIDRAULICA Y RECAMBIOS ESCOBAR SL	2019	22006923	PGAS00001194	RECAMBIOS PARA REPARACION DE MAQUINARIAS DE JARDINERIAS
Suministros	REPARACION DE VEHICULOS	35,94 €	B92843473	HIDRAULICA Y RECAMBIOS ESCOBAR SL	2019	22013337	PGAS00002375	RECAMBIOS PARA REPARACION DEL VEHICULO MATRICULA 3913-DZJ
Suministros	REPARACION DE VEHICULOS	52,76 €	B92843473	HIDRAULICA Y RECAMBIOS ESCOBAR SL	2019	22016257	PGAS00002805	RECAMBIOS PARA REPARACION DEL VEHICULO MATRICULA 7991-GNR
Suministros	REPARACION DE VEHICULOS	80,95 €	B92843473	HIDRAULICA Y RECAMBIOS ESCOBAR SL	2019	22000118	PGAS00000013	RECAMBIOS PARA REPARACION DEL VEHICULO MATRICULA 2972-DZN

CVE: 07E4000FFF0900D0Z7K0W7K6V2
URL Comprobación:
https://sede.alhaurindelatorre.es/index.php?id=verificacion

FIRMANTE - FECHA
ROBERTO BUENO MORENO-INTERVENTOR - 02/12/2020
serialNumber=S2833002E,CN=Sello de tiempo TS@ - @firma,OU=Secretaría General de Administración Digital,O=Secretaría de Estado de Función Pública,C=ES - 02/12/2020 13:13:18

EXPEDIENTE:: 2020CGEN-00001
Fecha: 21/05/2020
Hora: 00:00
Und. reg:REGISTRO GENERAL

Suministros	REPARACION DE VEICULOS	269,13 €	B92843473	HIDRAULICA Y RECAMBIOS ESCOBAR SL	2019	22002135	PGAS00000583	RECAMBIOS PARA REPARACION DEL VEHICULO MATRICULA MA-0027-BY
Suministros	REPARACION DE VEHICULOS	83,39 €	B92843473	HIDRAULICA Y RECAMBIOS ESCOBAR SL	2019	22006918	PGAS00001191	RECAMBIOS PARA REPARACION DEL VEHICULO MATRICULA 5940-FLJ
Suministros	REPARACION DE VEHICULOS	2,78 €	B92843473	HIDRAULICA Y RECAMBIOS ESCOBAR SL	2019	22010758	PGAS00001816	RECAMBIOS PARA REPARACION DEL VEHICULO MATRICULA 8594-BWD
Suministros	REPARACION DE VEHICULOS	596,95 €	B92843473	HIDRAULICA Y RECAMBIOS ESCOBAR SL	2019	22010840	PGAS00001835	RECAMBIOS PARA REPARACION DEL VEHICULO MATRICULA E-6108-BBJ
Suministros	DISCOS DE TACOGRAFOS PARA LOS CAMIONES	16,70 €	B92843473	HIDRAULICA Y RECAMBIOS ESCOBAR SL	2019	22008027	PGAS00001353	DISCOS DE TACOGRAFOS PARA LOS CAMIONES
Suministros	REPARACION DE VEHICULOS	35,91 €	B92843473	HIDRAULICA Y RECAMBIOS ESCOBAR SL	2019	22005071	PGAS00001025	RECAMBIOS PARA REPARACION DEL VEHICULO MATRICULA 3906-JXH
Suministros	REPARACION DE VEHICULOS	228,51 €	B92843473	HIDRAULICA Y RECAMBIOS ESCOBAR SL	2019	22001656	PGAS00000484	RECAMBIOS PARA REPARACION DE LOS VEHICULOS MATRICULAS 3913-DZJ Y E-9367-BCG
Suministros	REPARACION DE VEHICULOS	11,05 €	B92843473	HIDRAULICA Y RECAMBIOS ESCOBAR SL	2019	22011080	PGAS00001884	RECAMBIOS PARA REPARACION DEL VEHICULO MATRICULA E-8861-BGH
Suministros	REPARACION DE VEHICULOS	8,55 €	B92843473	HIDRAULICA Y RECAMBIOS ESCOBAR SL	2019	22000530	PGAS00000180	RECAMBIOS PARA REPARACION DEL VEHICULO MATRICULA 6405-FWL
Suministros	REPARACION DE VEHICULOS	38,62 €	B92843473	HIDRAULICA Y RECAMBIOS ESCOBAR SL	2019	22005067	PGAS00001022	RECAMBIOS PARA REPARACION DEL VEHICULO MATRICULA 7157-JZC
Servicios	REPARACIÓN CAMIONES DEL SERVICO MATRÍCULA 1373DNX Y 3391FLZ	274,00 €	B92843473	HIDRAULICA Y RECAMBIOS ESCOBAR SL	2019	22002285	PGAS00000622	REPARACIÓN CAMIONES DEL SERVICO MATRÍCULA 1373DNX Y 3391FLZ
Suministros	REPARACION DE VEHICULOS	25,07 €	B92843473	HIDRAULICA Y RECAMBIOS ESCOBAR SL	2019	22006066	PGAS00001107	RECAMBIOS PARA REPARACION DEL VEHICULO MATRICULA E-6108-BBJ
Suministros	REPARACION DE VEHICULOS	30,54 €	B92843473	HIDRAULICA Y RECAMBIOS ESCOBAR SL	2019	22008957	PGAS00001502	RECAMBIOS PARA REPARACION DEL VEHICULO MATRICULA E-6108-BBJ
Suministros	REPARACION DE VEHICULOS	32,49 €	B92843473	HIDRAULICA Y RECAMBIOS ESCOBAR SL	2019	22009392	PGAS00001578	RECAMBIOS PARA REPARACION DEL VEHICULO MATRICULA 7157-JZC
Suministros	REPARACION DE VEHICULOS	15,91 €	B92843473	HIDRAULICA Y RECAMBIOS ESCOBAR SL	2019	22002807	PGAS00000726	RECAMBIOS PARA REPARACION DEL VEHICULO MATRICULA E-8861-BGH
		19.592,01 €						

CVE: 07E4000FFF0900D0Z7K0W7K6V2
URL Comprobación:
https://sede.alhaurindelatorre.es/index.php?id=verificacion

FIRMANTE - FECHA
ROBERTO BUENO MORENO-INTERVENTOR - 02/12/2020
serialNumber=S2833002E,CN=Sello de tiempo TS@ - @firma,OU=Secretaría General de Administración Digital,O=Secretaría de Estado de Función Pública,C=ES - 02/12/2020 13:13:18

EXPEDIENTE:: 2020CGEN-00001
Fecha: 21/05/2020
Hora: 00:00
Und. reg:REGISTRO GENERAL

TipPropu	Objeto	Importe	DniCifTerce	DesTerce	EjeOpera	NumOpera	NumExped	Concepto
Servicios	REPARACION DE MAQUINARIAS	4.662,13 €	B93022788	PINTURAS VIPESA SL	2019	22018365	PGAS00003199	RECAMBIOS Y REPARACION DE MAQUINARIAS DE RSU
Suministros	BOTES DE PINTURAS PARA MURALES EN LA CASA DE LA JUVENTUD	1.998,71 €	B93022788	PINTURAS VIPESA SL	2019	22029920	PGAS00005081	BOTES DE PINTURA PARA MURALES EN EL SALÓN DE USOS MÚLTIPLES DE LA CASA DE LA JUVENTUD
Suministros	REPARACIÓN DE PAVIMENTO DE PISTA DEPORTIVA CON TRATAMIENTO ANTIDESLIZANTE.	3.072,61 €	B93022788	PINTURAS VIPESA SL	2019	22018750	PGAS00003279	REPARACIÓN DE PAVIMENTO DE PISTA DEPORTIVA CON TRATAMIENTO ANTIDESLIZANTE.
Servicios	MANTENIMIENTO INSTALACIONES DEPORTIVAS	9.423,36 €	B93022788	PINTURAS VIPESA SL	2019	22024365	PGAS00004179	PABELLON EL LIMON, PABELLON BLAS INFANTE, PISTAS POLIVALENTES DE CARRANQUE, PISTAS SKATES MANANTIALES, CAMPO FUTBOL 7 MANANTIALES Y CARRANQUE,
Obras	SERVICIO DE ADECUCION DE PAVIMENTO DE PISTA DE CAPELLANIA, DIAMANTADO, DEVASTADO, SELLADO JUNTAS ,IMPRIMACIÓN ETC...	9.150,00 €	B93022788	PINTURAS VIPESA SL	2019	22031157	PGAS00005470	SERVICIO DE ADECUCION DE PAVIMENTO DE PISTA DE CAPELLANIA, DIAMANTADO, DEVASTADO, SELLADO JUNTAS ,IMPRIMACIÓN ETC...
Suministros	SUMINISTRO Y MONTAJE PAVIMENTACIÓN ANTIDESLIZANTE EN PISTA EXTERIOR POLIDEPORTIVO EL LIMÓN Y PISTA VOLEY	6.069,36 €	B93022788	PINTURAS VIPESA SL	2019	22030657	PGAS00005298	SUMINISTRO Y MONTAJE PAVIMENTACIÓN ANTIDESLIZANTE EN PISTA EXTERIOR POLIDEPORTIVO EL LIMÓN Y PISTA VOLEY
Suministros	SEDE SOCIAL FUENSANGUINEA	854,90 €	B93022788	PINTURAS VIPESA SL	2019	22000212	PGAS00000057	SEDE SOCIAL FUENSANGUINEA
Suministros	ARREGLOS PISTAS POLIDEPORTIVAS	2.129,60 €	B93022788	PINTURAS VIPESA SL	2019	22029846	PGAS00005056	CAMPO DE FUTBOL MANATIALES
Obras	NUEVA PISTA POLIDEPORTIVA PERALTA.	6.939,25 €	B93022788	PINTURAS VIPESA SL	2019	22018609	PGAS00003244	NUEVA PISTA POLIDEPORTIVA PERALTA.
Obras	ACCESO BDA. EL PEÑÓN. PAVIMENTACIÓN DE LATERALES CON CÉSPED ARTIFICIAL.	30.980,84 €	B93022788	PINTURAS VIPESA SL	2019	22002440	PGAS00000663	ACCESO BDA. EL PEÑÓN. PAVIMENTACIÓN DE LATERALES CON CÉSPED ARTIFICIAL.
Suministros	ZONA ROTONDA AVDA. LAS AMERICAS.	684,93 €	B93022788	PINTURAS VIPESA SL	2019	22018207	PGAS00003146	ZONA ROTONDA AVDA. LAS AMERICAS.
Suministros	ROTONDA AVDA. LAS AMERICAS.	768,66 €	B93022788	PINTURAS VIPESA SL	2019	22011204	PGAS00001922	ROTONDA AVDA. LAS AMERICAS.
Suministros	SEÑALIZACION	235,95 €	B93022788	PINTURAS VIPESA SL	2019	22007668	PGAS00001298	DEPARTAMENTO DE PINTURA VIAL
Suministros	ROTONDA FUENSANGUINEA.	2.238,79 €	B93022788	PINTURAS VIPESA SL	2019	22027675	PGAS00004708	ROTONDA FUENSANGUINEA.
		79.209,09 €						

CVE: 07E4000FFF0900D0Z7K0W7K6V2
URL Comprobación:
https://sede.alhaurindelatorre.es/index.php?id=verificacion

FIRMANTE - FECHA
ROBERTO BUENO MORENO-INTERVENTOR - 02/12/2020
serialNumber=S2833002E,CN=Sello de tiempo TS@ - @firma,OU=Secretaría General de Administración Digital,O=Secretaría de Estado de Función Pública,C=ES - 02/12/2020 13:13:18

EXPEDIENTE:: 2020CGEN-00001
Fecha: 21/05/2020
Hora: 00:00
Und. reg:REGISTRO GENERAL

TipPropu	Objeto	Importe	DniCifTerce	DesTerce	EjeOpera	NumOpera	NumExped	Concepto
Obras	MEJORAS DE VIAS PUBLICAS	4.877,24 €	B93174746	CONSTRUCCIONES ROYMAR 2012 SL	2019	22012582	PGAS00002201	ACERADO TRAVESIA CARRETERA A-404
Obras	MEJORAS EN VIA PUBLICA	1.754,50 €	B93174746	CONSTRUCCIONES ROYMAR 2012 SL	2019	22012577	PGAS00002196	LIMPIEZA,DESESCOMBRO Y PLANTACION DE ARBOLES EN MIRADOR PINOS DE ALHAURIN(JUNTO VENTA VAZQUEZ)
Suministros	CONSERVACION DE INFRAESTRUCTURAS Y BIENES NATURALES.	8.385,30 €	B93174746	CONSTRUCCIONES ROYMAR 2012 SL	2019	22012769	PGAS00002238	LIMPIEZA Y DESBROCE ARROYO SAN JOAQUIN
Obras	CONSERVACION DE INFRAESTRUCTURAS Y BIENES NATURALES	2.169,53 €	B93174746	CONSTRUCCIONES ROYMAR 2012 SL	2019	22012717	PGAS00002234	LIMPIEZA PARCELA MUNICIPAL EN URBANIZACION ZAMBRANA
Obras	CONSERVACION DE INFRAESTRUCTURAS Y BIENES NATURALES	1.829,52 €	B93174746	CONSTRUCCIONES ROYMAR 2012 SL	2019	22012716	PGAS00002233	LIMPIEZA DE PARCELA MUNICIPAL EN BARRIADA SANTA AMALIA Y CALLE EL CAÑUELO.
Obras	CONSERVACION DE INFRAESTRUCTURAS Y BIENES NATURALES	4.271,30 €	B93174746	CONSTRUCCIONES ROYMAR 2012 SL	2019	22012714	PGAS00002231	SIEMBRA DE ARBOLEDA EN AVD.UNICEF,CALLE DESMOND TUTU Y CALLE JOSE RAMON ORTA
Obras	CONSERVACION DE INFRAESTRUCTURAS Y BIENES NATURALES	1.494,35 €	B93174746	CONSTRUCCIONES ROYMAR 2012 SL	2019	22012712	PGAS00002229	LIMPIEZA Y DESBROCE PARCELA MUNICIPAL URB. EN CAPELLANIA
Obras	TRABAJOS REALIZADOS POR OTRAS EMPRESAS	4.457,64 €	B93174746	CONSTRUCCIONES ROYMAR 2012 SL	2019	22012579	PGAS00002198	URBANIZACION SANTA CLARA(CALLE SANTA ADELAIDA,CALLE JUDIT,SANTA JACINTA Y SANTA MARGARITA)
Obras	MANTENIMIENTO DE VIALES	968,00 €	B93174746	CONSTRUCCIONES ROYMAR 2012 SL	2019	22012575	PGAS00002194	POLIGONO INDUSTRIAL 23 PARCELA 9007 (ZONA PERALTA)
Obras	MANTENIMIENTO CEMENTERIO MUNICIPAL	6.520,00 €	B93174746	CONSTRUCCIONES ROYMAR 2012 SL	2019	22012574	PGAS00002193	TECHO EN PATIO DE NICHOS EN EL CEMENTERIO MUNICIPAL
Obras	RENOVACION ISLAS ECOLOGICAS	2.716,45 €	B93174746	CONSTRUCCIONES ROYMAR 2012 SL	2019	22012573	PGAS00002192	DEMOLICION Y REPOSICION PATIO DE CONTENEDORES EN CAMINO FUENTE EL LENTISCO
Suministros	RENOVACION ISLAS ECOLOGICAS	5.050,54 €	B93174746	CONSTRUCCIONES ROYMAR 2012 SL	2019	22012572	PGAS00002191	PATIO DE CONTENEDORES EN AVENIDA DE LA MUSICA
Suministros	PARQUES Y JARDINES	1.452,00 €	B93174746	CONSTRUCCIONES ROYMAR 2012 SL	2019	22012537	PGAS00002188	DESESCOMBRO,LIMPIEZA Y PLANTACION DE ARBOLES EN PISTAS DEPORTIVAS PERALTA
Obras	CONSERVACION DE INFRAESTRUCTURAS Y BIENES NATURALES	2.073,94 €	B93174746	CONSTRUCCIONES ROYMAR 2012 SL	2019	22012713	PGAS00002230	LIMPIEZA Y DESBROCE PARCELA MUNICIPAL EN CALLE ZARZUELA
Obras	MEJORAS DE VIAS PUBLICAS	5.163,07 €	B93174746	CONSTRUCCIONES ROYMAR 2012 SL	2019	22012580	PGAS00002199	REPOSICION DE ACERA EN CALLE ESPARRAGUERA
Obras	INVERSIONES Y MEJORAS EN INSTALACIONES DEPORTIVAS Y PISTAS DEPORTIVAS	4.316,07 €	B93174746	CONSTRUCCIONES ROYMAR 2012 SL	2019	22012581	PGAS00002200	PISTA DEPORTIVA DE FUTBOL JUNTO A LAS PISTAS DE BICICLETA
Obras	TRABAJOS REALIZADOS POR OTRAS EMPRESAS	3.267,00 €	B93174746	CONSTRUCCIONES ROYMAR 2012 SL	2019	22012711	PGAS00002228	PARCELAS MUNICIPALES EN URB. TARALPE Y HUERTECILLA
		60.766,45 €						

CVE: 07E4000FFF0900D0Z7K0W7K6V2
URL Comprobación:
https://sede.alhaurindelatorre.es/index.php?id=verificacion

FIRMANTE - FECHA
ROBERTO BUENO MORENO-INTERVENTOR - 02/12/2020
serialNumber=S2833002E,CN=Sello de tiempo TS@ - @firma,OU=Secretaría General de Administración Digital,O=Secretaría de Estado de Función Pública,C=ES - 02/12/2020 13:13:18

EXPEDIENTE:: 2020CGEN-00001
Fecha: 21/05/2020
Hora: 00:00
Und. reg:REGISTRO GENERAL

TipPropu	Objeto	Importe	DniCifTerce	DesTerce	EjeOpera	NumOpera	NumExped	Concepto
Suministros	EQUIPAMIENTO INFORMÁTICO AULA MULTIMEDIA NUEVA BIBLIOTECA MUNICIPAL	4.727,47 €	B93209898	BIOS TECHNOLOGY SOLUTIONS SL	2019	22005118	PGAS00001033	EQUIPAMIENTO INFORMÁTICO AULA MULTIMEDIA NUEVA BIBLIOTECA MUNICIPAL
Suministros	REPARACION DE EQUIPOS INFORMÁTICOS DEL EDIFICIO MUNICIPAL DE LA PLANTA 1 Y PLANTA 2 (CAMBIO DE BATERIAS; DEPOSITAR BATERIAS CAMBIADAS EN NAVE DEL SERVICIO ELÉCTRICO)	2.168,32 €	B93209898	BIOS TECHNOLOGY SOLUTIONS SL	2019	22015423	PGAS00002603	DESTINO: EDIFICIO AYUNTAMIENTO
Suministros	2 CONVERSORES DE MEDIOS FIBRA ÓPTICA	118,58 €	B93209898	BIOS TECHNOLOGY SOLUTIONS SL	2019	22010688	PGAS00001786	2 CONVERSORES DE MEDIOS FIBRA ÓPTICA
Suministros	LATIGUILLOS DE RED PARA ORDENADORES NUEVA BIBLIOTECA Y OTRAS DEPENDENCIAS	332,75 €	B93209898	BIOS TECHNOLOGY SOLUTIONS SL	2019	22009192	PGAS00001525	LATIGUILLOS DE RED PARA ORDENADORES NUEVA BIBLIOTECA Y OTRAS DEPENDENCIAS
Suministros	2 SWITCHES NO GESTIONABLES INFORMÁTICA	39,90 €	B93209898	BIOS TECHNOLOGY SOLUTIONS SL	2019	22016586	PGAS00002861	2 SWITCHES NO GESTIONABLES INFORMÁTICA
Suministros	1 DISCO DURO DE 2 TB PARA EL ALMACENAMIENTO DE IMÁGENES Y VÍDEOS DE LAS CÁMARAS DE SEGURIDAD DE TRÁFICO.	66,55 €	B93209898	BIOS TECHNOLOGY SOLUTIONS SL	2019	22015257	PGAS00002542	1 DISCO DURO DE 2 TB PARA EL ALMACENAMIENTO DE IMÁGENES Y VÍDEOS DE LAS CÁMARAS DE SEGURIDAD DE TRÁFICO.
Suministros	ORDENADOR PARA TECNICO PLAN DE EMPLEO JOVEN	599,00 €	B93209898	BIOS TECHNOLOGY SOLUTIONS SL	2019	22015372	PGAS00002571	ORDENADOR PARA TECNICO PLAN DE EMPLEO JOVEN
Suministros	TRABAJOS DE ADECUACIÓN CPD POLICÍA LOCAL	1.687,95 €	B93209898	BIOS TECHNOLOGY SOLUTIONS SL	2019	22015260	PGAS00002544	TRABAJOS DE ADECUACIÓN CPD POLICÍA LOCAL
Suministros	SUMINISTRO DE DETECTOR RATIO TEC SOLDI PARA SISTEMA DE CONTROL DE ACCESOS CRONOS	444,07 €	B93209898	BIOS TECHNOLOGY SOLUTIONS SL	2019	22001757	PGAS00000504	SUMINISTRO DE DETECTOR RATIO TEC SOLDI PARA SISTEMA DE CONTROL DE ACCESOS CRONOS
Suministros	SWITCH NO GESTIONABLE DE 8 PUERTOS PARA CONECTAR ORDENADORES DE LA NUEVA BIBLIOTECA (ISLETA) Y DISCO EXTERNO PARA CLONACIÓN DE EQUIPOS	141,45 €	B93209898	BIOS TECHNOLOGY SOLUTIONS SL	2019	22010460	PGAS00001767	SWITCH NO GESTIONABLE DE 8 PUERTOS PARA CONECTAR ORDENADORES DE LA NUEVA BIBLIOTECA (ISLETA) Y DISCO EXTERNO PARA CLONACIÓN DE EQUIPOS
Suministros	2 DISCOS DUROS 4 TB BACKUP LEGADO SESMERO Y CONSUMIBLES VARIOS	397,42 €	B93209898	BIOS TECHNOLOGY SOLUTIONS SL	2019	22008191	PGAS00001394	2 DISCOS DUROS 4 TB BACKUP LEGADO SESMERO Y CONSUMIBLES VARIOS
Suministros	7 LECTORES DE CÓDIGOS DE BARRAS PARA LA NUEVA BIBLIOTECA	732,05 €	B93209898	BIOS TECHNOLOGY SOLUTIONS SL	2019	22011730	PGAS00002037	7 LECTORES DE CÓDIGOS DE BARRAS PARA LA NUEVA BIBLIOTECA
Suministros	CREACIÓN DE VPN IPSEC CONTRA FIREWALL AYUNTAMIENTO DE MÁLAGA	471,90 €	B93209898	BIOS TECHNOLOGY SOLUTIONS SL	2019	22002970	PGAS00000773	CREACIÓN DE VPN IPSEC CONTRA FIREWALL AYUNTAMIENTO DE MÁLAGA
Suministros	PORTÁTIL ÁREA DE INFORMÁTICA	1.010,35 €	B93209898	BIOS TECHNOLOGY SOLUTIONS SL	2019	22006396	PGAS00001143	PORTÁTIL ÁREA DE INFORMÁTICA
Suministros	SOPORTE A PRODUCCIÓN Y MANTENIMIENTO DE SERVIDORES Y CABINAS DE ALMACENAMIENTO IBM	5.150,45 €	B93209898	BIOS TECHNOLOGY SOLUTIONS SL	2019	22021825	PGAS00003735	SOPORTE A PRODUCCIÓN Y MANTENIMIENTO DE SERVIDORES Y CABINAS DE ALMACENAMIENTO IBM
Suministros	PROPUESTA COMPLEMENTARIA A 2019/PGAS00002861. SUBSANACIÓN DE ERROR (IVA NO INCLUIDO EN LA PROPUESTA ANTERIOR)	8,38 €	B93209898	BIOS TECHNOLOGY SOLUTIONS SL	2019	22025426	PGAS00004322	PROPUESTA COMPLEMENTARIA A 2019/PGAS00002861. SUBSANACIÓN DE ERROR (IVA NO INCLUIDO EN LA PROPUESTA ANTERIOR)

CVE: 07E4000FFF0900D0Z7K0W7K6V2
URL Comprobación:
https://sede.alhaurindelatorre.es/index.php?id=verificacion

FIRMANTE - FECHA
ROBERTO BUENO MORENO-INTERVENTOR - 02/12/2020
serialNumber=S2833002E,CN=Sello de tiempo TS@ - @firma,OU=Secretaría General de Administración Digital,O=Secretaría de Estado de Función Pública,C=ES - 02/12/2020 13:13:18

EXPEDIENTE:: 2020CGEN-00001
Fecha: 21/05/2020
Hora: 00:00
Und. reg:REGISTRO GENERAL

Suministros	SUMINISTRO DE TONERS PARA LA IMPRESORA LASERJET PRO500 COLOR MFP M570DN, ADSCRITA AL EDF.INTELIGENTE CSI-IDEA, PARA PODER SEGUIR UTILIZANDO LA FUNCIONES DE IMPRESIÓN Y FOTOCOPIAS.	847,00 €	B93209898	BIOS TECHNOLOGY SOLUTIONS SL	2019	22000105	PGAS00000010	4 CARTUCHO ORIGINALES (1 HP 507A CE400A NEGRO, 1 HP 507A CE401A CIAN, 1 HP 507A CE402A AMARILLO Y 1 HP 507A CE403A MAGENTA)
Servicios	CONECTAR EL CPD DEL AYUNTAMIENTO DE ALHAURÍN DE LA TORRE CON EL DE LA DIPUTACIÓN DE MÁLAGA A TRAVÉS DE UN TUNEL IPSEC	471,90 €	B93209898	BIOS TECHNOLOGY SOLUTIONS SL	2019	22001464	PGAS00000408	CREACIÓN DE VPN IPSEC CONTRA FIREWALL STONEGATE SERVICIOS REMOTOS
Suministros	25 LICENCIAS DE USO 1 AÑO PROGRAMA DEEPFREEZE PARA CONGELAR DISCOS DUROS ORDENADORES BIBLIOTECA	1.652,86 €	B93209898	BIOS TECHNOLOGY SOLUTIONS SL	2019	22011378	PGAS00001981	25 LICENCIAS DE USO 1 AÑO PROGRAMA DEEPFREEZE PARA CONGELAR DISCOS DUROS ORDENADORES BIBLIOTECA
Suministros	ESCANER DE DOCUMENTOS PARA SERVICIOS SOCIALES PARA LA PUESTA EN MARCHA DE ORVE	942,59 €	B93209898	BIOS TECHNOLOGY SOLUTIONS SL	2019	22009752	PGAS00001628	ESCANER DE DOCUMENTOS PARA SERVICIOS SOCIALES PARA LA PUESTA EN MARCHA DE ORVE
Suministros	4 CARTUCHOS (1 MAGENTA, 1 CYAN, 1 AMARILLO Y 1 NEGRO) DE GRAN CAPACIDAD PARA IMRESORA DE LOS SINDICATOS	317,02 €	B93209898	BIOS TECHNOLOGY SOLUTIONS SL	2019	22010604	PGAS00001770	4 CARTUCHOS (1 MAGENTA, 1 CYAN, 1 AMARILLO Y 1 NEGRO) DE GRAN CAPACIDAD PARA IMRESORA DE LOS SINDICATOS
Suministros	RENOVACIÓN DE ANTIVIRUS KASPERSKY 2019 ENDPOINT SECURITY 1 AÑO	1.159,66 €	B93209898	BIOS TECHNOLOGY SOLUTIONS SL	2019	22019787	PGAS00003456	RENOVACIÓN DE ANTIVIRUS KASPERSKY 2019 ENDPOINT SECURITY 1 AÑO
Suministros	PENDRIVE PARA URBANISMO	13,92 €	B93209898	BIOS TECHNOLOGY SOLUTIONS SL	2019	22003670	PGAS00000942	PENDRIVE 64GB
Suministros	MANO DE OBRA DE CAMBIO DE BATERIAS SAIS PARA EL DEPARTAMENTO DE INFORMÁTICA	592,90 €	B93209898	BIOS TECHNOLOGY SOLUTIONS SL	2019	22021736	PGAS00003711	DESTINO: DEPARTAMENTO DE INFORMATICA
		24.094,44 €						

CVE: 07E4000FFF0900D0Z7K0W7K6V2
URL Comprobación:
https://sede.alhaurindelatorre.es/index.php?id=verificacion

FIRMANTE - FECHA
ROBERTO BUENO MORENO-INTERVENTOR - 02/12/2020
serialNumber=S2833002E,CN=Sello de tiempo TS@ - @firma,OU=Secretaría General de Administración Digital,O=Secretaría de Estado de Función Pública,C=ES - 02/12/2020 13:13:18

EXPEDIENTE:: 2020CGEN-00001
Fecha: 21/05/2020
Hora: 00:00
Und. reg:REGISTRO GENERAL

TipPropu	Objeto	Importe	DniCifTerce	DesTerce	EjeOpera	NumOpera	NumExped	Concepto
Suministros	REPARACION DE VEHICULOS	368,22 €	B93239580	TASUR AUTOMOCION SL	2019	22025705	PGAS00004372	RECAMBIOS PARA REPARACION DEL VEHICULO MATRICULA 6405-FWL
Suministros	REPARACION DE VEHICULOS	98,35 €	B93239580	TASUR AUTOMOCION SL	2019	22020962	PGAS00003555	RECAMBIOS PARA REPARACION DEL VEHICULO MATRICULA 3546-DMZ
Suministros	REPARACION DE VEHICULOS	464,96 €	B93239580	TASUR AUTOMOCION SL	2019	22013503	PGAS00002386	RECAMBIOS PARA REPARACION DEL VEHICULO MATRICULA 3913-DZJ
Suministros	REPARACION DE VEHICULOS	248,75 €	B93239580	TASUR AUTOMOCION SL	2019	22021711	PGAS00003700	RECAMBIOS PARA REPARACION DEL VEHICULO MATRICULA 0507-GJK
Suministros	REPARACION DE VEHICULOS	1.649,80 €	B93239580	TASUR AUTOMOCION SL	2019	22031149	PGAS00005466	RECAMBIOS PARA REPARACION DEL VEHICULO MATRICULA 7635-HWS
Suministros	REPARACION DE VEHICULOS	107,02 €	B93239580	TASUR AUTOMOCION SL	2019	22020906	PGAS00003533	RECAMBIOS PARA REPARACION DEL VEHICULO MATRICULA 6405-FWL
Suministros	REPARACION DE VEHICULOS	65,85 €	B93239580	TASUR AUTOMOCION SL	2019	22022462	PGAS00003869	RECAMBIOS PARA REPARACION DEL VEHICULO MATRICULA 3546-DMZ
Suministros	REPARACION DE VEHICULOS	119,69 €	B93239580	TASUR AUTOMOCION SL	2019	22021853	PGAS00003752	RECAMBIOS PARA REPARACION DEL VEHICULO MATRICULA 4048-FDY
Suministros	REPARACION DE VEHICULOS	349,23 €	B93239580	TASUR AUTOMOCION SL	2019	22022725	PGAS00003893	RECAMBIOS PARA REPARACION DEL VEHICULO MATRICULA 6405-FWL
Suministros	REPARACION DE VEHICULOS	1.611,66 €	B93239580	TASUR AUTOMOCION SL	2019	22029895	PGAS00005059	RECAMBIOS PARA REPARACION DE LOS VEHICULOS MATRICULAS 7611-FVM,3913-DZJ,4830-DLC,5801-DTG Y 6174-CFC
Suministros	REPARACION DE VEHICULOS	497,55 €	B93239580	TASUR AUTOMOCION SL	2019	22026213	PGAS00004483	RECAMBIOS PARA REPARACION DEL VEHICULO MATRICULA 3546-DMZ
Suministros	REPARACION DE VEHICULOS	834,07 €	B93239580	TASUR AUTOMOCION SL	2019	22030979	PGAS00005441	RECAMBIOS PARA REPARACION DEL VEHICULO MATRICULA 5097-CHR
Suministros	REPARACION DE VEHICULOS	108,57 €	B93239580	TASUR AUTOMOCION SL	2019	22001495	PGAS00000433	RECAMBIOS PARA REPARACION DEL VEHICULO MATRICULA 4830-DLC
Suministros	REPARACION DE VEHICULOS	539,20 €	B93239580	TASUR AUTOMOCION SL	2019	22012940	PGAS00002282	RECAMBIOS PARA REPARACION DEL VEHICULO MATRICULA 3546-DMZ
Suministros	REPARACION DE VEHICULOS	232,32 €	B93239580	TASUR AUTOMOCION SL	2019	22010750	PGAS00001813	RECAMBIOS PARA REPARACION DEL VEHICULO MATRICULA 4830-DLC
Suministros	REPARACION DE VEHICULOS	326,88 €	B93239580	TASUR AUTOMOCION SL	2019	22006919	PGAS00001192	RECAMBIOS PARA REPARACION DEL VEHICULO MATRICULA 9722-GMT
Suministros	REPARACION DE VEHICULOS	130,10 €	B93239580	TASUR AUTOMOCION SL	2019	22011206	PGAS00001924	RECAMBIOS PARA REPARACION DEL VEHICULO MATRICULA 1710-DKV
Suministros	REPARACION DE VEHICULOS	1.854,08 €	B93239580	TASUR AUTOMOCION SL	2019	22012169	PGAS00002116	RECAMBIOS PARA REPARACION DEL VEHICULO MATRICULA 2972-DZN
Suministros	REPARACION DE VEHICULOS	268,41 €	B93239580	TASUR AUTOMOCION SL	2019	22011578	PGAS00002003	RECAMBIOS PARA REPARACION DEL VEHICULO MATRICULA 4830-DLC
Suministros	REPARACION DE VEHICULOS	84,63 €	B93239580	TASUR AUTOMOCION SL	2019	22001153	PGAS00000349	RECAMBIOS PARA REPARACION DEL VEHICULO MATRICULA 4830-DLC
Suministros	REPARACION DE VEHICULOS	440,44 €	B93239580	TASUR AUTOMOCION SL	2019	22016658	PGAS00002883	RECAMBIOS PARA REPARACION DEL VEHICULO MATRICULA 6405-FWL
Suministros	REPARACION DE VEHICULOS	295,85 €	B93239580	TASUR AUTOMOCION SL	2019	22012303	PGAS00002158	RECAMBIOS PARA REPARACION DEL VEHICULO MATRICULA 4830-DLC
Suministros	REPARACION DE VEHICULOS	19,84 €	B93239580	TASUR AUTOMOCION SL	2019	22022584	PGAS00003881	RECAMBIOS PARA REPARACION DEL VEHICULO MATRICULA 9022-FVD
Suministros	REPARACION DE VEHICULOS	94,50 €	B93239580	TASUR AUTOMOCION SL	2019	22026314	PGAS00004513	RECAMBIOS PARA REPARACIONDEL VEHICULO MATRICULA 3546-DMZ
Suministros	REPARACION DE VEHICULOS	413,67 €	B93239580	TASUR AUTOMOCION SL	2019	22028819	PGAS00004889	RECAMBIOS PARA REPARACION DEL VEHICULO MATRICULA 9022-FVD

CVE: 07E4000FFF0900D0Z7K0W7K6V2
URL Comprobación:
https://sede.alhaurindelatorre.es/index.php?id=verificacion

FIRMANTE - FECHA
ROBERTO BUENO MORENO-INTERVENTOR - 02/12/2020
serialNumber=S2833002E,CN=Sello de tiempo TS@ - @firma,OU=Secretaría General de Administración Digital,O=Secretaría de Estado de Función Pública,C=ES - 02/12/2020 13:13:18

EXPEDIENTE:: 2020CGEN-00001
Fecha: 21/05/2020
Hora: 00:00
Und. reg:REGISTRO GENERAL

Suministros	REPARACION DE VEHICULOS	1.190,53 €	B93239580	TASUR AUTOMOCION SL	2019	22000100	PGAS00000006	RECAMBIOS PARA REPARACION DEL VEHICULO MATRICULA 3913-DZJ
Suministros	REPARACION DE VEHICULOS	964,03 €	B93239580	TASUR AUTOMOCION SL	2019	22000529	PGAS00000179	RECAMBIOS PARA REPARACION DEL VEHICULO MATRICULA 6405-FWL
Suministros	REPARACION DE VEHICULOS	366,75 €	B93239580	TASUR AUTOMOCION SL	2019	22005177	PGAS00001043	RECAMBIOS PARA REPARACION DEL VEHICULO MATRICULA 7611-FVM
Suministros	REPARACION DE VEHICULOS	740,08 €	B93239580	TASUR AUTOMOCION SL	2019	22016000	PGAS00002723	RECAMBIOS PARA REPARACION DEL VEHICULO MATRICULA 9532-GJZ
Suministros	REPARACION DE VEHICULOS	53,51 €	B93239580	TASUR AUTOMOCION SL	2019	22016651	PGAS00002877	RECAMBIOS PARA REPARACION DEL VEHICULO MATRICULA 6405-FWL
Suministros	REPARACION DE VEHICULOS	121,53 €	B93239580	TASUR AUTOMOCION SL	2019	22007855	PGAS00001327	RECAMBIOS PARA REPARACION DEL VEHICULO MATRICULA 4830-DLC
Suministros	REPARACION DE VEHICULOS	75,93 €	B93239580	TASUR AUTOMOCION SL	2019	22007123	PGAS00001244	RECAMBIOS PARA REPARACION DEL VEHICULO MATRICULA 4830-DLC
Suministros	REPARACION DE VEHICULOS	77,91 €	B93239580	TASUR AUTOMOCION SL	2019	22000954	PGAS00000298	RECAMBIOS PARA REPARACION DEL VEHICULO MATRICULA 4830-DLC
Suministros	REPARACION DE VEHICULOS	377,36 €	B93239580	TASUR AUTOMOCION SL	2019	22003336	PGAS00000861	RECAMBIOS PARA REPARACION DEL VEHICULO MATRICULA 4830-DLC
Suministros	REPARACION DE VEHICULOS	1.073,65 €	B93239580	TASUR AUTOMOCION SL	2019	22000148	PGAS00000021	RECAMBIOS PARA REPARACION DEL VEHICULO MATRICULA 3913-DZJ
Suministros	REPARACION DE VEHICULOS	490,20 €	B93239580	TASUR AUTOMOCION SL	2019	22002091	PGAS00000564	RECAMBIOS PARA REPARACION DEL VEHICULO MATRICULA 9532-GJZ
Suministros	REAPARACION DE VEHICULOS	267,35 €	B93239580	TASUR AUTOMOCION SL	2019	22000749	PGAS00000248	RECAMBIOS PARA REPARACION DEL VEHICULO MATRICULA 6174-CFC
Suministros	REPARACION DE VEHICULOS	15,38 €	B93239580	TASUR AUTOMOCION SL	2019	22001034	PGAS00000326	RECAMBIOS PARA REPARACION DEL VEHICULO MATRICULA 4830-DLC
Suministros	REPARACION DE VEHICULOS	68,75 €	B93239580	TASUR AUTOMOCION SL	2019	22006512	PGAS00001156	RECAMBIOS PARA REPARACION DEL VEHICULO MATRICULA 3546-DMZ
Suministros	REPARACION DE VEHICULOS	163,59 €	B93239580	TASUR AUTOMOCION SL	2019	22010122	PGAS00001722	RECAMBIOS PARA REPARACION DEL VEHICULO MATRICULA 4532-GJZ
Suministros	REPARACION DE VEHICULOS	408,87 €	B93239580	TASUR AUTOMOCION SL	2019	22018236	PGAS00003159	RECAMBIOS PARA REPARACION DEL VEHICULO MATRICULA 4830-DLC
Suministros	REPARACION DE VEHICULOS	317,24 €	B93239580	TASUR AUTOMOCION SL	2019	22002447	PGAS00000670	RECAMBIOS PARA REPARACION DEL VEHICULO MATRICULA 0413-HDJ
Suministros	REPARACION DE VEHICULOS	19,72 €	B93239580	TASUR AUTOMOCION SL	2019	22003671	PGAS00000943	RECAMBIOS PARA REPARACION DEL VEHICULO MATRICULA 0507-GFK
Suministros	REPARACION DE VEHICULOS	177,87 €	B93239580	TASUR AUTOMOCION SL	2019	22013663	PGAS00002403	RECAMBIOS PARA REPARACION DEL VEHICULO MATRICULA 3913-DZJ
Suministros	REPARACION DE VEHICULOS	218,56 €	B93239580	TASUR AUTOMOCION SL	2019	22003218	PGAS00000846	RECAMBIOS PARA REPARACION DEL VEHICULO MATRICULA 2972-DZN
		18.412,45 €						

CVE: 07E4000FFF0900D0Z7K0W7K6V2
URL Comprobación:
https://sede.alhaurindelatorre.es/index.php?id=verificacion

FIRMANTE - FECHA
ROBERTO BUENO MORENO-INTERVENTOR - 02/12/2020
serialNumber=S2833002E,CN=Sello de tiempo TS@ - @firma,OU=Secretaría General de Administración Digital,O=Secretaría de Estado de Función Pública,C=ES - 02/12/2020 13:13:18

EXPEDIENTE:: 2020CGEN-00001
Fecha: 21/05/2020
Hora: 00:00
Und. reg:REGISTRO GENERAL

Equipamientos

TipPropu	Objeto	Importe	DniCifTerce	DesTerce	EjeOpera	NumOpera	NumExped	Concepto
Suministros	SUSTITUCION POR DETERIORO DE MOBILIARIO DE OFICINAS Y DESPACHOS	5.913,49 €	B93253813	EQUIPAMIENTOS PROFESIONALES	2019	22000404	PGAS00000122	MOBILIARIO DE OFICINAS Y DESPACHOS PARA DEPENDENCIAS DE LA CASA CONSISTORIAL
Suministros	SUSTITUCIÓN POR DETERIORO MOBILIARIO SILLERÍA DESPACHO PRINCIPAL SECRETARÍA MUNICIPAL	724,57 €	B93253813	EQUIPAMIENTOS PROFESIONALES	2019	22003583	PGAS00000912	MOBILIARIO SILLERÍA DESPACHO PRINCIPAL SECRETARÍA MUNICIPAL
Suministros	SUMINISTRO E INSTALACIÓN DE CORTINAS ENROLLABLES ÁREA DE JUVENTUD	2.124,28 €	B93253813	EQUIPAMIENTOS PROFESIONALES	2019	22011019	PGAS00001864	SUMINISTRO E INSTALACIÓN DE CORTINAS ENROLLABLES ÁREA DE JUVENTUD
Suministros	SUMINISTRO E INSTALACIÓN DE CORTINAS VERTICALES ÁREA DE RECURSOS HUMANOS	701,19 €	B93253813	EQUIPAMIENTOS PROFESIONALES	2019	22011018	PGAS00001863	SUMINISTRO E INSTALACIÓN DE CORTINAS VERTICALES ÁREA DE RECURSOS HUMANOS
Servicios	NECESIDAD DE RETAPIDADO DE BUTACAS DEL C. CULTURAL	7.385,56 €	B93253813	EQUIPAMIENTOS PROFESIONALES	2019	22021332	PGAS00003614	RETAPIZADO DE BUTACAS EN TEJIDO TÉCNICO ECOSUED IGNIFUGO DE COLOR MÁS RETAPIZADO DE BRAZOS TERMINAL DE FILAS A JUEGO BUTACAS.
Suministros	SILLA GIRATORIA DE DIRECCIÓN PARA GESTIÓN TRIBUTARIA (CASA CONSISTORIAL)	227,40 €	B93253813	EQUIPAMIENTOS PROFESIONALES	2019	22022888	PGAS00003931	SILLA GIRATORIA DE DIRECCIÓN PARA GESTIÓN TRIBUTARIA (CASA CONSISTORIAL)
Suministros	MUEBLE CON LLAVE BAJO PARA OFICINA DEL MAYOR	165,88 €	B93253813	EQUIPAMIENTOS PROFESIONALES	2019	22018590	PGAS00003231	MUEBLE CON LLAVE BAJO PARA OFICINA DEL MAYOR
Suministros	MOBILIARO DE OFICINAS CASA CONSISTORIAL: SECRETARÍA MUNICIPAL Y OTROS DESPACHOS	1.657,66 €	B93253813	EQUIPAMIENTOS PROFESIONALES	2019	22003342	PGAS00000864	SUMINISTRO ESTANTERÍA EXPOSITORA SECRETARÍA MUNICIPAL Y OTROS
Suministros	SUMINISTRO Y MONTAJE MOSTRADOR CON ACCESO PARA ATENCION DISCAPACITADO OFICINA DE TURISMO MUNICIIPAL.	1.868,57 €	B93253813	EQUIPAMIENTOS PROFESIONALES	2019	22028253	PGAS00004784	SUMINISTRO Y MONTAJE MOSTRADOR CON ACCESO PARA ATENCION DISCAPACITADO OFICINA DE TURISMO MUNICIIPAL.
Suministros	10 ARMARIOS BLANCOS METÁLICOS CON CERRADURA BLANCOS PARA ALMACENAJE EN EL NUEVO ESPACIO DE CULTURALH EN LA PLAZA ANTONIO ROMERO EN LA FINCA EL PORTÓN	4.789,30 €	B93253813	EQUIPAMIENTOS PROFESIONALES	2019	22028304	PGAS00004797	10 ARMARIOS BLANCOS METÁLICOS CON CERRADURA BLANCOS PARA ALMACENAJE EN EL NUEVO ESPACIO DE CULTURALH EN LA PLAZA ANTONIO ROMERO EN LA FINCA EL PORTÓN
Suministros	SUSTITUCIÓN POR DETERIO DEL MOBILIARIO DE LA ANTESALA DE ALCALDÍA	3.901,11 €	B93253813	EQUIPAMIENTOS PROFESIONALES	2019	22001222	PGAS00000359	SUMINISTRO DE MOBILIARIO ACONDICIONADO A LA SALA DE ESPERA DE LA ALCALDÍA
Suministros	SUMINISTRO DE SILLERÍA DE TRABAJO PARA LA SECRETARÍA MUNICIPAL	425,05 €	B93253813	EQUIPAMIENTOS PROFESIONALES	2019	22019645	PGAS00003435	SUMINISTRO DE DOS SILLAS GIRATORIAS DE TRABAJO PARA LA SECRETARÍA MUNICIPAL
Suministros	SUSTITUCIÓN POR DETERIORO DE SILLERÍA DE DIRECCIÓN EN DISTINTAS DEPENDENCIAS DE LA CASA CONSISTORIAL Y ADQUISICIÓN DE UNA MESA DE REUNIONES PARA LA NUEVA SALA DE CONTRATACIÓN	1.814,03 €	B93253813	EQUIPAMIENTOS PROFESIONALES	2019	22000405	PGAS00000123	SUMINISTRO DE MOBILIARIO: SILLERÍA DE DIRECCIÓN Y MESA DE REUNIONES
Suministros	SUSTITUCIÓN POR DETERIORO DE CORTINAS EN EL DESPACHO DEL LETRADO MUNICIPAL	514,01 €	B93253813	EQUIPAMIENTOS PROFESIONALES	2019	22000406	PGAS00000124	SUMINISTRO E INSTALACIÓN DE CORTINAS EN EL DESPACHO DEL LETRADO MUNICIPAL
Suministros	REPOSICIÓN DE SILLERÍA DE DIRECCIÓN CON DESTINO A LA ASESORÍA JURÍDICA (CASA CONSISTORIAL)	227,40 €	B93253813	EQUIPAMIENTOS PROFESIONALES	2019	22019296	PGAS00003377	SUMINISTRO DE SILLA DE DIRECCIÓN PARA LA ASESORÍA JURÍDICA
Servicios	UN ATRIL PARA EL EDIFICIO PROMOCION CSI-IDEA.	892,93 €	B93253813	EQUIPAMIENTOS PROFESIONALES	2019	22030958	PGAS00005420	UN ATRIL PARA EL EDIFICIO PROMOCION CSI-IDEA.
Suministros	SUSTITUCIÓN POR DETERIORO DE CORTINA VERTICAL OFICINAS Y DESPACHOS ADMINISTRACIÓN GENERAL	388,57 €	B93253813	EQUIPAMIENTOS PROFESIONALES	2019	22017749	PGAS00003097	SUSTITUCIÓN POR DETERIORO DE CORTINA VERTICAL OFICINAS Y DESPACHOS ADMINISTRACIÓN GENERAL
		33.721,00 €						

CVE: 07E4000FFF0900D0Z7K0W7K6V2
URL Comprobación:
https://sede.alhaurindelatorre.es/index.php?id=verificacion

FIRMANTE - FECHA
ROBERTO BUENO MORENO-INTERVENTOR - 02/12/2020
serialNumber=S2833002E,CN=Sello de tiempo TS@ - @firma,OU=Secretaría General de Administración Digital,O=Secretaría de Estado de Función Pública,C=ES - 02/12/2020 13:13:18

EXPEDIENTE:: 2020CGEN-00001
Fecha: 21/05/2020
Hora: 00:00
Und. reg:REGISTRO GENERAL

TipPropu	Objeto	Importe	DniCifTerce	DesTerce	EjeOpera	NumOpera	NumExped	Concepto
Suministros	MANGUERAS ANTINCENDIOS	989,78 €	B93269611	FERRETERIA EL POLIGONO 2013 SL	2019	22030260	PGAS00005191	MANGUERAS ANTINCENDIOS
Suministros	REPARACION MANTENIMIENTO Y CONSERVACION: MAQUINARIA INSTALACIONES Y UTILLAJE	890,50 €	B93269611	FERRETERIA EL POLIGONO 2013 SL	2019	22018522	PGAS00003220	ALMACEN CARPINTERIA
Suministros	PIZARRA MAGNÉTICA Y ESTANTERÍA METÁLICA GALVANIZADA PARA ALMACEN DE OFICINA DE TURISMO DETALLE EN PPTO	411,25 €	B93269611	FERRETERIA EL POLIGONO 2013 SL	2019	22029652	PGAS00005001	PIZARRA MAGNÉTICA Y ESTANTERÍA METÁLICA GALVANIZADA PARA ALMACEN DE OFICINA DE TURISMO DETALLE EN PPTO
Suministros	SUMINISTRO SOPLADOR BATERIA INSTALACIONES DEPORTIVAS	464,00 €	B93269611	FERRETERIA EL POLIGONO 2013 SL	2019	22030891	PGAS00005375	SUMINISTRO SOPLADOR BATERIA INSTALACIONES DEPORTIVAS
Suministros	DESFIBRILADOR DE PRACTICAS DESA	421,44 €	B93269611	FERRETERIA EL POLIGONO 2013 SL	2019	22022864	PGAS00003921	DESFIBRILADOR DE PRACTICAS DESA
Suministros	MATERIAL DE FERRETERIA	170,60 €	B93269611	FERRETERIA EL POLIGONO 2013 SL	2019	22023143	PGAS00003979	ESTOCAJE ALMACEN
Suministros	MATERIAL DE FERRETERIA	4.996,91 €	B93269611	FERRETERIA EL POLIGONO 2013 SL	2019	22028812	PGAS00004885	ESTOCAJE ALMACEN
Suministros	SUMINISTRO DE ANDAMIO ALUMINIO HOMOLOGADO MD MILLENIUM Y CER PUERTA ANTIPANICO INSTALACIONES DEPORTIVAS	3.780,32 €	B93269611	FERRETERIA EL POLIGONO 2013 SL	2019	22022891	PGAS00003932	SUMINISTRO DE ANDAMIO ALUMINIO HOMOLOGADO MD MILLENIUM Y CER PUERTA ANTIPANICO INSTALACIONES DEPORTIVAS
Servicios	COMPRA DE PIZARRA LAMINADA BLANCA ALUNIMINO PLATA CON SUPERFICIE METALIZA DE ACERO VITRIFICADO MEDIDAD 122 X 150 CM, PARA EDF.INTELIGENTE.	266,20 €	B93269611	FERRETERIA EL POLIGONO 2013 SL	2019	22024103	PGAS00004142	COMPRA DE PIZARRA LAMINADA BLANCA ALUNIMINO PLATA CON SUPERFICIE METALIZA DE ACERO VITRIFICADO MEDIDAD 122 X 150 CM, PARA EDF.INTELIGENTE.
Suministros	LANZA PARA MANGUERAS CONTRAINCENDIOS	899,08 €	B93269611	FERRETERIA EL POLIGONO 2013 SL	2019	22030258	PGAS00005190	LANZAS PARA MANGUERAS CONTRAINCENDIOS
Suministros	MATERIAL DE FERRETERIA	3.828,65 €	B93269611	FERRETERIA EL POLIGONO 2013 SL	2019	22023144	PGAS00003980	ESTOCAJE ALMACEN DE OBRAS
Suministros	ESTACION METEOROLOGICA HOMOLOGADA.	1.295,00 €	B93269611	FERRETERIA EL POLIGONO 2013 SL	2019	22029430	PGAS00004969	ESTCION METEOROLOGICA
		18.413,73 €						

CVE: 07E4000FFF0900D0Z7K0W7K6V2
URL Comprobación:
https://sede.alhaurindelatorre.es/index.php?id=verificacion

FIRMANTE - FECHA
ROBERTO BUENO MORENO-INTERVENTOR - 02/12/2020
serialNumber=S2833002E,CN=Sello de tiempo TS@ - @firma,OU=Secretaría General de Administración Digital,O=Secretaría de Estado de Función Pública,C=ES - 02/12/2020 13:13:18

EXPEDIENTE:: 2020CGEN-00001
Fecha: 21/05/2020
Hora: 00:00
Und. reg:REGISTRO GENERAL

TipPropu	Objeto	Importe	DniCifTerce	DesTerce	EjeOpera	NumOpera	NumExped	Concepto
Servicios	ACTUACIÓN GRUPO MUSICOMANOS COMO GRUPO TELONERO EN FERIA DE SAN JUAN DIA 22/06/2019	1.644,99 €	B93363539	COENERGIA MANAGER SLU	2019	22016215	PGAS00002788	ACTUACIÓN GRUPO MUSICOMANOS COMO GRUPO TELONERO EN FERIA DE SAN JUAN DIA 22/06/2019
Suministros	ELABORACIÓN, GUIONIZACIÓN, DIRECCIÓN Y PRESENTACIÓN DE 15 PROGRAMAS EL MANICOMIO (SEGUNDA TANDA) INTEGRADO EN EL MAGACÍN EL LAVAERO, TEMPORADA 2019 PARA TORREVISIÓN ALHAURÍN DE LA TORRE	1.294,70 €	B93363539	COENERGIA MANAGER SLU	2019	22029992	PGAS00005100	ELABORACIÓN, GUIONIZACIÓN, DIRECCIÓN Y PRESENTACIÓN DE 15 PROGRAMAS EL MANICOMIO (SEGUNDA TANDA) INTEGRADO EN EL MAGACÍN EL LAVAERO, TEMPORADA 2019 PARA TORREVISIÓN ALHAURÍN DE LA TORRE
Suministros	COLABORACIÓN DE 15 PROGRAMAS "MANICOMIO TV" DEDICADOS A LA MÚSICA A TRAVÉS DE LA EMPRESA COENERGIA MANAGER-GESTION DE ACTUANTES PARA TORREVISIÓN ALHAURIN DE LA TORRE	1.331,00 €	B93363539	COENERGIA MANAGER SLU	2019	22017528	PGAS00003046	COLABORACIÓN DE 15 PROGRAMAS "MANICOMIO TV" DEDICADOS A LA MÚSICA A TRAVÉS DE LA EMPRESA COENERGIA MANAGER-GESTION DE ACTUANTES PARA TORREVISIÓN ALHAURIN DE LA TORRE
Suministros	CONCIERTO "LOS MILLIONS" PARA CREA NAVIDAD	5.170,03 €	B93363539	COENERGIA MANAGER SLU	2019	22001618	PGAS00000468	CONCIERTO "LOS MILLIONS" PARA CREA NAVIDAD
Suministros	CONCIERTO DIDACTICO	907,50 €	B93363539	COENERGIA MANAGER SLU	2019	22006503	PGAS00001154	CONCIERTO DIDACTICO
Servicios	DISEÑO MURAL CASA DE LA JUVENTUD	302,50 €	B93363539	COENERGIA MANAGER SLU	2019	22019062	PGAS00003327	DISEÑO CASA DE LA JUVENTUD
Suministros	CONCIERTO CON ORQUESTA MAYCA ROMERO " TRIBUTO A ROCIO JURADO" PARA CREA NAVIDAD	10.490,71 €	B93363539	COENERGIA MANAGER SLU	2019	22001617	PGAS00000467	CONCIERTO CON ORQUESTA MAYCA ROMERO " TRIBUTO A ROCIO JURADO" PARA CREA NAVIDAD
Suministros	ACTIVIDAD EN LA EMMDAT	907,50 €	B93363539	COENERGIA MANAGER SLU	2019	22003108	PGAS00000798	TALLER DE COMBO Y CONJUNTO INSTRUMENTAL 25 DE FEBRERO EN LA EMMDAT
Suministros	CONTRATACION ARTISTAS PARA EVENTO CALLEJEA NOLASCO, FREE SOUL BAND Y ADRIAN SERRANO	11.433,29 €	B93363539	COENERGIA MANAGER SLU	2019	22000566	PGAS00000195	CONTRATACION ARTISTAS PARA EVENTO CALLEJEA NOLASCO, FREE SOUL BAND Y ADRIAN SERRANO
Suministros	SERVICIOS EMMDAT	617,10 €	B93363539	COENERGIA MANAGER SLU	2019	22009799	PGAS00001641	MASTER CLASS SEGÚN PROFORMA
Servicios	PRESENTACIÓN EVENTO EN TIVOLI WORLD	363,00 €	B93363539	COENERGIA MANAGER SLU	2019	22010790	PGAS00001831	PRESENTADOR EN EL TIVOLI WORLD DÍA DE ALHAURÍN, 12 DE MAYO DE 2019
Suministros	ACTUCACIÓN DEL GRUPO "TRIBUTO A LOS GUNS AND ROSES";"0	1.750,87 €	B93363539	COENERGIA MANAGER SLU	2019	22004643	PGAS00000996	ACTUACIÓN DEL GRUPO "GUNS AND ROSES" PARA EL EVENTO ORGANIZADO POR PARTICIPACIÓN CIUDADANA "CALLEJEA" "Suministros
		36.213,19 €						

CVE: 07E4000FFF0900D0Z7K0W7K6V2
URL Comprobación:
https://sede.alhaurindelatorre.es/index.php?id=verificacion

FIRMANTE - FECHA
ROBERTO BUENO MORENO-INTERVENTOR - 02/12/2020
serialNumber=S2833002E,CN=Sello de tiempo TS@ - @firma,OU=Secretaría General de Administración Digital,O=Secretaría de Estado de Función Pública,C=ES - 02/12/2020 13:13:18

EXPEDIENTE:: 2020CGEN-00001
Fecha: 21/05/2020
Hora: 00:00
Und. reg:REGISTRO GENERAL

TipPropu	Objeto	Importe	DniCifTerce	DesTerce	EjeOpera	NumOpera	NumExped	Concepto
Suministros	ACTUACION DE LA ARTISTA KARINA PARA EL SABADO 7 DE SEPTIEMBRE EN VERBENA POPULAR AÑOS 60	2.000,00 €	B93478196	GESTION DE ACTUANTES S	2019	22020939	PGAS00003542	ACTUACION DE LA ARTISTA KARINA PARA EL SABADO 7 DE SEPTIEMBRE EN VERBENA POPULAR AÑOS 60
Servicios	ACTUACION SERGIO DE LOPE Y ADRIAN SERRANO GALA MISS Y MISTER ALHAURIN 2019 CELEBRADA EL 31 DE MAYO DE 2019	5.723,00 €	B93478196	GESTION DE ACTUANTES S	2019	22016212	PGAS00002786	ACTUACION SERGIO DE LOPE Y ADRIAN SERRANO GALA MISS Y MISTER ALHAURIN 2019 CELEBRADA EL 31 DE MAYO DE 2019
Servicios	ESPECTÁCULO FLAMENCO REMEMORANDO DE LA COMPAÑÍA SERGIO MAQUEDA EN LA FINCA EL PORTÓN	3.000,00 €	B93478196	GESTION DE ACTUANTES S	2019	22026439	PGAS00004539	ESPECTÁCULO FLAMENCO REMEMORANDO DE LA COMPAÑÍA SERGIO MAQUEDA EN LA FINCA EL PORTÓN
Servicios	ACTUACION ARTISTA JEREZANO FERNANDO SOTO EN FERIA DE DIA 22 DE JUNIO DE 2019	4.752,00 €	B93478196	GESTION DE ACTUANTES S	2019	22016214	PGAS00002787	ACTUACION ARTISTA JEREZANO FERNANDO SOTO EN FERIA DE DIA 22 DE JUNIO DE 2019
Servicios	ACTUACION GRUPO MUSICAL "EL JOAQUI" EN FERIA DE DIA 24/06	1.258,40 €	B93478196	GESTION DE ACTUANTES S	2019	22015511	PGAS00002624	ACTUACION GRUPO MUSICAL "EL JOAQUI" EN FERIA DE DIA 24/06
Servicios	ACTUACIÓN TRIBUTO TRIANA ROCK ANDALUZ PARA EL DÍA DOMINGO 23 DE JUNIO A LAS 21:00 EN LA CASETA MUNICIPAL.	6.059,27 €	B93478196	GESTION DE ACTUANTES S	2019	22015406	PGAS00002598	ACTUACIÓN TRIBUTO TRIANA ROCK ANDALUZ PARA EL DÍA DOMINGO 23 DE JUNIO A LAS 21:00 EN LA CASETA MUNICIPAL.
Servicios	NECESIDAD DE CONCIERTO TELONERO PREVIO AL PRINCIPAL CON MOTIVO DEL PORTÓN DEL JAZZ EL 5 DE JULIO	800,00 €	B93478196	GESTION DE ACTUANTES S	2019	22015866	PGAS00002698	ACTUACIÓN DE EVA JIMÉNEZ QUARTET CON MOTIVO DEL PORTÓN DEL JAZZ EL DÍA 5 DE JULIO DE 2019, CONCIERTO TELONERO PREVIO AL PRINCIPAL
Servicios	ALQUILER DE EQUIPO DE SONIDO CON MOTIVO DEL CONCIERTO LA INSOSTENIBLE BIG BAN EN LA BARRIADA ZAPATA EL 14 DE JUNIO	847,00 €	B93478196	GESTION DE ACTUANTES S	2019	22013349	PGAS00002381	ALQUILER DE EQUIPO DE SONIDO CON MOTIVO DEL CONCIERTO LA INSOSTENIBLE BIG BAN EN LA BARRIADA ZAPATA EL 14 DE JUNIO
Suministros	EMMDAT ALHAURIN	1.036,97 €	B93478196	GESTION DE ACTUANTES S	2019	22017541	PGAS00003053	CONCIERTO LITO BLUES BAND, LUGAR:PARQUE MUNICIPAL, 21:30
Servicios	ACTUACIÓN DE LA OTRA PARTE DEL CONCIERTO DE ENRIQUE OLIVER EL DÍA 12 DE JULIO EN LA FINCA EL PORTÓN COMO ACTUACIÓN PREVIA AL CONCIERTO PRINCIPAL EN LA FINCA EL PORTÓN	400,00 €	B93478196	GESTION DE ACTUANTES S	2019	22016664	PGAS00002888	ACTUACIÓN DE LA OTRA PARTE DEL CONCIERTO DE ENRIQUE OLIVER EL DÍA 12 DE JULIO EN LA FINCA EL PORTÓN COMO ACTUACIÓN PREVIA AL CONCIERTO PRINCIPAL EN LA FINCA EL PORTÓN
Suministros	ACTUACION GRUPO CALLE LA NORIA PARA ZAMBOMBA EN PLAZA DE SANTA ANA PARA 21 DE DICIEMBRE DE 2019	1.800,00 €	B93478196	GESTION DE ACTUANTES S	2019	22030668	PGAS00005301	ACTUACION GRUPO CALLE LA NORIA PARA ZAMBOMBA EN PLAZA DE SANTA ANA PARA 21 DE DICIEMBRE DE 2019
Suministros	DIFERENCIA IMPORTE ERRÓNEO FACTURA ACTUACION KARINA	1.170,00 €	B93478196	GESTION DE ACTUANTES S	2019	22022739	PGAS00003902	DIFERENCIA IMPORTE ERRÓNEO FACTURA ACTUACION KARINA
Servicios	ACTUACION DE FRAN ALBA EN ALHAURIN DE MODA EL DIA 28 DE SEPTIEMBRE DE 2019.	1.210,00 €	B93478196	GESTION DE ACTUANTES S	2019	22022952	PGAS00003943	ACTUACION DE FRAN ALBA EN ALHAURIN DE MODA EL DIA 28 DE SEPTIEMBRE DE 2019.
Servicios	ORGANIZACIÓN DE GYMKANA NAVIDEÑA PARA LA DINAMIZACIÓN DE LOS COMERCIOS EL 28 DE DICIEMBRE	968,00 €	B93478196	GESTION DE ACTUANTES S	2019	22030965	PGAS00005427	ORGANIZACIÓN DE GYMKANA NAVIDEÑA PARA LA DINAMIZACIÓN DE LOS COMERCIOS EL 28 DE DICIEMBRE
Suministros	CONCIERTO DIDÁCTICO EN LA EMMDAT	360,00 €	B93478196	GESTION DE ACTUANTES S	2019	22029396	PGAS00004948	CONCIERTO DIDÁCTICO EN LA SALA DE CONCIERTOS DE LA EMMDAT

CVE: 07E4000FFF0900D0Z7K0W7K6V2
URL Comprobación:
https://sede.alhaurindelatorre.es/index.php?id=verificacion

FIRMANTE - FECHA
ROBERTO BUENO MORENO-INTERVENTOR - 02/12/2020
serialNumber=S2833002E,CN=Sello de tiempo TS@ - @firma,OU=Secretaría General de Administración Digital,O=Secretaría de Estado de Función Pública,C=ES - 02/12/2020 13:13:18

EXPEDIENTE:: 2020CGEN-00001
Fecha: 21/05/2020
Hora: 00:00
Und. reg:REGISTRO GENERAL

Suministros	ACTUACION ZAMBOMBA JEREZANA PARA INAUGURACIÓN ALUMBRADO NAVIDEÑO	5.445,00 €	B93478196	GESTION DE ACTUANTES S	2019	22029751	PGAS00005025	ACTUACION ZAMBOMBA JEREZANA PARA INAUGURACIÓN ALUMBRADO NAVIDEÑO
Suministros	CONCIERTO DIACTICO EN FAMILIA EN LA EMMDAT	568,70 €	B93478196	GESTION DE ACTUANTES S	2019	22026458	PGAS00004553	CONCIERTO DIDÁCTICO EN FAMILIA EN LA EMMDAT 29 DE NOVIEMBRE
Servicios	ACTUACIÓN DEL GRUPO MUSICAL THINK TWICE EN EL PLAZA EN PLAZA. (PLAZA LOS CLAVELES)	496,10 €	B93478196	GESTION DE ACTUANTES S	2019	22018422	PGAS00003205	ACTUACIÓN DEL GRUPO MUSICAL THINK TWICE EN EL PLAZA EN PLAZA. (PLAZA LOS CLAVELES)
Servicios	OBRA DE TEATRO INFANTIL: IKÚN LA PRINCESA DEL AGUA EN EL CENTRO CULTURAL VICENTE ALEIXANDRE CON MOTIVO DE LA PROGRAMACIÓN NAVIDEÑA	1.573,00 €	B93478196	GESTION DE ACTUANTES S	2019	22030232	PGAS00005168	OBRA DE TEATRO INFANTIL: IKÚN LA PRINCESA DEL AGUA EN EL CENTRO CULTURAL VICENTE ALEIXANDRE CON MOTIVO DE LA PROGRAMACIÓN NAVIDEÑA
Suministros	TALLER DE TROMPETA EN LA EMMDAT	607,64 €	B93478196	GESTION DE ACTUANTES S	2019	22031103	PGAS00005454	TALLER DE TROMOPETA EN LA EMMDAT
		40.075,08 €						

CVE: 07E4000FFF0900D0Z7K0W7K6V2
URL Comprobación:
https://sede.alhaurindelatorre.es/index.php?id=verificacion

FIRMANTE - FECHA
ROBERTO BUENO MORENO-INTERVENTOR - 02/12/2020
serialNumber=S2833002E,CN=Sello de tiempo TS@ - @firma,OU=Secretaría General de Administración Digital,O=Secretaría de Estado de Función Pública,C=ES - 02/12/2020 13:13:18

EXPEDIENTE:: 2020CGEN-00001
Fecha: 21/05/2020
Hora: 00:00
Und. reg:REGISTRO GENERAL

TipPropu	Objeto	Importe	DniCifTerce	DesTerce	EjeOpera	NumOpera	NumExped	Concepto
Suministros	SEDE SOCIAL CORO TREBOL DE AGUA.	1.100,47 €	B93509768	CONSTRUCCIONES ARRAMILLA SL	2019	22012403	PGAS00002168	SEDE SOCIAL CORO TREBOL DE AGUA.
Suministros	ASEOS MERCADILLO AMBULANTE.	705,82 €	B93509768	CONSTRUCCIONES ARRAMILLA SL	2019	22008163	PGAS00001382	ASEOS MERCADILLO AMBULANTE.
Obras	BIBLIOTECA MUNICIPAL.	292,11 €	B93509768	CONSTRUCCIONES ARRAMILLA SL	2019	22012800	PGAS00002256	BIBLIOTECA MUNICIPAL.
Servicios	DIFERENCIA POR IMPORTE DE IVA DE LA NOTA DE PEDIDO PGAS0000005006 LIJADO Y BARNIZADO DE TABLILLA DE ROBLE CLAVADA DE 8CM, EMPLASTECIDA Y BARNIZADA CON 3 MANOS DE BARNIZ Y CAMBIO DE 40 TRABAS, QUITAR	1.049,77 €	B93509768	CONSTRUCCIONES ARRAMILLA SL	2019	22031092	PGAS00005452	DIFERENCIA POR IMPORTE DE IVA DE LA NOTA DE PEDIDO PGAS0000005006 LIJADO Y BARNIZADO DE TABLILLA DE ROBLE CLAVADA DE 8CM, EMPLASTECIDA Y BARNIZADA CON 3 MANOS DE BARNIZ Y CAMBIO DE 40 TRABAS, QUITAR
Obras	HOGAR DEL JUBILADO.	47.679,60 €	B93509768	CONSTRUCCIONES ARRAMILLA SL	2019	22030285	PGAS00005201	HOGAR DEL JUBILADO.
Suministros	ESCUELA DE MÚSICA. SALA DE BAILE.	1.413,58 €	B93509768	CONSTRUCCIONES ARRAMILLA SL	2019	22022929	PGAS00003941	ESCUELA DE MÚSICA. SALA DE BAILE. PAVIMENTO LAMINADO.
Servicios	SUELO DE BAILE DEL AULA DE BAILE FLAMENCO Y DANZA DEL CENTRO DE PLATEA. CEPILLADO DEL PARQUET, RELLENO Y BARNIZADO DE NUEVO	4.998,92 €	B93509768	CONSTRUCCIONES ARRAMILLA SL	2019	22029669	PGAS00005006	SUELO DE BAILE DEL AULA DE BAILE FLAMENCO Y DANZA DEL CENTRO DE PLATEA. CEPILLADO DEL PARQUET, RELLENO Y BARNIZADO DE NUEVO
Suministros	ASEOS MERCADILLO AMBULANTE.	2.803,21 €	B93509768	CONSTRUCCIONES ARRAMILLA SL	2019	22007109	PGAS00001241	ASEOS MERCADILLO AMBULANTE.
Suministros	BIBLIOTECA MUNICIPAL.	241,95 €	B93509768	CONSTRUCCIONES ARRAMILLA SL	2019	22020922	PGAS00003540	BIBLIOTECA MUNICIPAL. REPARACIÓN Y REVISIÓN DE FALSOS TECHOS.
Suministros	SEDE SOCIAL FUENSANGUINEA.	134,65 €	B93509768	CONSTRUCCIONES ARRAMILLA SL	2019	22007117	PGAS00001243	SEDE SOCIAL FUENSANGUINEA
Suministros	BIBLIOTECA. REPARACIÓN FALSOS TECHOS.	1.805,93 €	B93509768	CONSTRUCCIONES ARRAMILLA SL	2019	22011840	PGAS00002067	BIBLIOTECA. REPARACIÓN FALSOS TECHOS.
Suministros	CENTRO SOCIAL TORREALQUERÍA.	1.028,45 €	B93509768	CONSTRUCCIONES ARRAMILLA SL	2019	22007113	PGAS00001242	CENTRO SOCIAL TORREALQUERIA.
Obras	MANTENIMIENTO Y CONSERVACION CENTROS DE ENSEÑANZA.	300,33 €	B93509768	CONSTRUCCIONES ARRAMILLA SL	2019	22011384	PGAS00001987	COLEGIO ATENCION ESPECIAL VIRGEN DE LA CANDELARIA
Suministros	MANTENIMIENTO Y CONSERVACION CENTROS DE ENSEÑANZA.	781,78 €	B93509768	CONSTRUCCIONES ARRAMILLA SL	2019	22012130	PGAS00002098	COLEGIO ATENCION ESPECIAL VIRGEN DE LA CANDELARIA
		64.336,57 €						

CVE: 07E4000FFF0900D0Z7K0W7K6V2
URL Comprobación:
https://sede.alhaurindelatorre.es/index.php?id=verificacion

FIRMANTE - FECHA
ROBERTO BUENO MORENO-INTERVENTOR - 02/12/2020
serialNumber=S2833002E,CN=Sello de tiempo TS@ - @firma,OU=Secretaría General de Administración Digital,O=Secretaría de Estado de Función Pública,C=ES - 02/12/2020 13:13:18

EXPEDIENTE:: 2020CGEN-00001
Fecha: 21/05/2020
Hora: 00:00
Und. reg:REGISTRO GENERAL

TipPropu	Objeto	Importe	DniCifTerce	DesTerce	EjeOper	NumOpera	NumExped	Concepto
Suministros	LIMPIEZA Y ASEOS	5.863,66 €	B93557924	DESBROCE ALHAURIN 2017 S	2019	22000741	PGAS00000241	POLIGONOS INDUSTRIALES ALHAURIN DE LA TORRE
Servicios	PATIO COLEGIO MANANTIALES.	1.815,00 €	B93557924	DESBROCE ALHAURIN 2017 S	2019	22016035	PGAS00002740	PATIO COLEGIO MANANTIALES.
Servicios	INTERSECCIÓN ROTONDA FUENSANGUINEA CON AVDA. MAR CANTÁBRICO.	907,50 €	B93557924	DESBROCE ALHAURIN 2017 S	2019	22017737	PGAS00003092	INTERSECCIÓN ROTONDA FUENSANGUINEA CON AVDA. MAR CANTÁBRICO.
Suministros	POR NECESIDAD DEL SERVICIO A REALIZAR, PENDIENTE DE CONTRATACION	4.051,00 €	B93557924	DESBROCE ALHAURIN 2017 S	2019	22015862	PGAS00002694	URBANIZACIÓN EL LAGAR (Nº EXPEDIENTE 11/14 LOTE Nº2 MES JUNIO)
Suministros	RECOGIDAS DE CUBAS DE PODAS	2.420,00 €	B93557924	DESBROCE ALHAURIN 2017 S	2019	22015879	PGAS00002705	CUBAS DE PODAS DE 35M3 A GESTOR AUTORIZADO
Servicios	POR LA URGENTE NECESIDAD DEL SERVICIO A REALIZAR (PENDIENTE PLIEGO DE CONTRATACION) EC 03/14 (MR)	5.863,66 €	B93557924	DESBROCE ALHAURIN 2017 S	2019	22010788	PGAS00001830	RECOGIDA DE RESTOS DE MAQUINA BARREDORA EN POLIGONO INDUSTRIAL. (MES DE MAYO)
Suministros	POR LA URGENTE NECESIDAD DEL SERVICIO A REALIZAR (PENDIENTE PLIEGO DE CONTRATACION)	4.051,00 €	B93557924	DESBROCE ALHAURIN 2017 S	2019	22005079	PGAS00001029	RECOGIDA DE RSU EN URBANIZACION EL LAGAR (MES DE FEBRERO)
Servicios	PARADA BUS SANTA CLARA.	726,00 €	B93557924	DESBROCE ALHAURIN 2017 S	2019	22008333	PGAS00001404	PARADA BUS SANTA CLARA.
Servicios	POR LA URGENTE NECESIDAD DEL SERVICIO A REALIZAR (PENDIENTE PLIEGO DE CONTRATACION)EXP. 11/14 LOTE Nº 2	4.051,00 €	B93557924	DESBROCE ALHAURIN 2017 S	2019	22010780	PGAS00001829	URBANIZACION EL LAGAR (MES DE MAYO)
Suministros	EXP. 11/14 LOTE Nº 2	4.051,00 €	B93557924	DESBROCE ALHAURIN 2017 S	2019	22009236	PGAS00001532	URBANIZACION EL LAGAR (MES DE ABRIL)
Suministros	POR LA URGENTE NECESIDAD DEL SERVICIO A REALIZAR (PENDIENTE PLIEGO DE CONTRATACION) EC 03/14	5.863,66 €	B93557924	DESBROCE ALHAURIN 2017 S	2019	22009237	PGAS00001533	RECOGIDA DE RESIDUOS DE MAQUINA BARREDORA EN POLIGONO
Suministros	POR LA URGENTE NECESIDAD DEL SERVICIO A REALIZAR (PENDIENTE PLIEGO DE CONTRATACION) EC 03/14 (MR)	5.863,66 €	B93557924	DESBROCE ALHAURIN 2017 S	2019	22009817	PGAS00001647	RECOGIDA DE RESTOS DE MAQUINA BARREDORA EN POLIGONO INDUSTRIAL
Suministros	POR LA URGENTE NECESIDAD DEL SERVICIO A REALIZAR (PENDIENTE PLIEGO DE CONTRATACION)	4.051,00 €	B93557924	DESBROCE ALHAURIN 2017 S	2019	22005649	PGAS00001078	RECOGIDA RSU URBANIZACION EL LAGAR (MES DE MARZO)
Servicios	PFEA 2018 ADECUACIÓN APARCAMIENTOS FINCA EL PORTÓN.	363,00 €	B93557924	DESBROCE ALHAURIN 2017 S	2019	22006648	PGAS00001162	PFEA 2018 ADECUACIÓN APARCAMIENTOS FINCA EL PORTÓN.
Suministros	CONSERVACION INFRAESTRUCTURAS Y BIENES NATURALES.	3.630,00 €	B93557924	DESBROCE ALHAURIN 2017 S	2019	22000601	PGAS00000204	BARRIADA EL PEÑON,SANTA AMALIA,SANTA CLARA Y RECINTO FERIAL.
Obras	POR LA URGENTE NECESIDAD DEL SERVICIO A REALIZAR (PENDIENTE PLIEGO DE CONTRATACION)	7.308,40 €	B93557924	DESBROCE ALHAURIN 2017 S	2019	22001685	PGAS00000499	JARDINES PARQUE LA ZAMBRANA,URB. ERMITA DEL CERRO,SAN JOAQUIN Y AVD. DE LAS AMERICAS
Servicios	PFEA 2018 ESPECIAL ASEOS PISTAS PADEL MANANTIALES.	907,50 €	B93557924	DESBROCE ALHAURIN 2017 S	2019	22004048	PGAS00000985	PFEA 2018 ESPECIAL ASEOS PISTAS PADEL MANANTIALES.
Servicios	PARADA BUS SANTA CLARA.	193,60 €	B93557924	DESBROCE ALHAURIN 2017 S	2019	22006504	PGAS00001155	PARADA BUS SANTA CLARA
Suministros	POR NECESIDADES DEL SERVICIO EXPEDIENTE DE CONTRATACION	5.863,66 €	B93557924	DESBROCE ALHAURIN 2017 S	2019	22015883	PGAS00002708	RECOGIDA DE RESTOS DE PODA Y RESIDUO MAQUINARIA BARREDORA Y CUBA POLIGONO Y TRANSPORTE A VERTEDERO
Suministros	TRABAJOS REALIZADOS POR OTRAS EMPRESAS	9.801,00 €	B93557924	DESBROCE ALHAURIN 2017 S	2019	22000315	PGAS00000098	ZONA PARTE BAJA CAPELLANIA
Suministros	LIMPIEZA Y ASEO	4.051,00 €	B93557924	DESBROCE ALHAURIN 2017 S	2019	22027266	PGAS00004656	RECOGIDA DE PODA MUEBLES Y ENSERES EN URBANIZACIONI EL LAGAR

CVE: 07E4000FFF0900D0Z7K0W7K6V2
URL Comprobación:
https://sede.alhaurindelatorre.es/index.php?id=verificacion

FIRMANTE - FECHA
ROBERTO BUENO MORENO-INTERVENTOR - 02/12/2020
serialNumber=S2833002E,CN=Sello de tiempo TS@ - @firma,OU=Secretaría General de Administración Digital,O=Secretaría de Estado de Función Pública,C=ES - 02/12/2020 13:13:18

EXPEDIENTE:: 2020CGEN-00001
Fecha: 21/05/2020
Hora: 00:00
Und. reg:REGISTRO GENERAL

Suministros	POR LA URGENTE NECESIDAD DEL SERVICIO A REALIZAR. (PENDIENTE PLIEGO DE CONTRATACIÓN)	4.051,00 €	B93557924	DESBROCE ALHAURIN 2017 S	2019	22021398	PGAS00003637	URBANIZACION EL LAGAR
Suministros	LIMPIEZA Y ASEO	3.092,25 €	B93557924	DESBROCE ALHAURIN 2017 S	2019	22019138	PGAS00003344	CORTIJO DEL SOL, LAGAR, AVENIDA PRINCIPAL, LAS AMAERICAS, EL PEÑON, SANTA CLARA, PERALTA Y TARALPE
Suministros	LIMPIEZA Y ASEO	5.863,66 €	B93557924	DESBROCE ALHAURIN 2017 S	2019	22027267	PGAS00004657	RETIRADA DE BASURA EN POLIGONO
Suministros	LIMPIEZA Y ASEOS	5.863,66 €	B93557924	DESBROCE ALHAURIN 2017 S	2019	22018591	PGAS00003232	POLIGONOS INDUSTRIALES ALHAURIN DE LA TORRE
Obras	OTROS TRABAJOS REALIZADOS POR OTRAS EMPRESAS DE JARDINERIA	5.863,66 €	B93557924	DESBROCE ALHAURIN 2017 S	2019	22023361	PGAS00004018	RECOGIDA DE PODA POR DIFERENTES ZONAS DEL PUEBLO
Obras	TRABAJOS CON CAMION	2.420,00 €	B93557924	DESBROCE ALHAURIN 2017 S	2019	22023362	PGAS00004019	ROMERIA SAN JUAN 2019
Suministros	LIMPIEZA Y ASEO	5.863,66 €	B93557924	DESBROCE ALHAURIN 2017 S	2019	22019137	PGAS00003343	POLIGONO, CAPELLANIA Y RETAMAR
Suministros	LIMPIEZA Y ASEO	4.051,00 €	B93557924	DESBROCE ALHAURIN 2017 S	2019	22019139	PGAS00003345	EL LAGAR
Servicios	AVDA. LAS AMERICAS.	1.452,00 €	B93557924	DESBROCE ALHAURIN 2017 S	2019	22026087	PGAS00004453	AVDA. LAS AMERICAS. ALQUILER DE CUBAS.
Servicios	ACTUACIONES REALIZADAS DE URGENCIAS POR LLUVIAS	1.603,25 €	B93557924	DESBROCE ALHAURIN 2017 S	2019	22028375	PGAS00004808	LIMPIEZA EN TORREALQUERIA
Suministros	POR LA URGENTE NECESIDAD DEL SERVICIO A REALIZAR. (PENDIENTE PLIEGO DE CONTRATACIÓN)	5.863,66 €	B93557924	DESBROCE ALHAURIN 2017 S	2019	22021399	PGAS00003638	POLIGONO ALHAURIN DE LA TORRE
Servicios	HOGAR DEL JUBILADO.	1.452,00 €	B93557924	DESBROCE ALHAURIN 2017 S	2019	22020993	PGAS00003557	HOGAR DEL JUBILADO. CUBAS PARA ESCOMBROS.
Suministros	POR LA URGENTE NECESIDAD DEL SERVICIO A REALIZAR. (PENDIENTE PLIEGO DE CONTRATACIÓN)	810,00 €	B93557924	DESBROCE ALHAURIN 2017 S	2019	22021866	PGAS00003754	LIMPIEZA Y ASEO EN CORTIJOS DEL SOL, LAGAR, AVENIDA PRINCIPAL, LAS AMERICAS, EL PEÑON, SANTA CLARA, PERALTA Y TARALPE
Obras	LIMPIEZA Y ASEO	4.051,00 €	B93557924	DESBROCE ALHAURIN 2017 S	2019	22023360	PGAS00004017	URBANIZACION EL LAGAR, EXCEPTO FASE 4ª Y C/MANZANILLA DE LA FASE 2ª
Obras	LIMPIEZA Y ASEO	544,50 €	B93557924	DESBROCE ALHAURIN 2017 S	2019	22023363	PGAS00004020	PEÑON, SANTA CLARA, SANTA AMALIA, RECINTO FERIAL
Suministros	POR LA URGENTE NECESIDAD DEL SERVICIO A REALIZAR. (PENDIENTE PLIEGO DE CONTRATACIÓN)	1.573,00 €	B93557924	DESBROCE ALHAURIN 2017 S	2019	22022731	PGAS00003897	PEÑON, SANTA AMALIA, SANTA CLARA, RECINTO FERIAL, AVD GRAN CANARIA, AVD DE LA MUSICA Y CALLE CATAMARAN.
Obras	REPARACIONES URGENTES EN PAVIMENTOS POR LLUVIAS TORRENCIALES	3.037,10 €	B93557924	DESBROCE ALHAURIN 2017 S	2019	22027174	PGAS00004645	TRABAJOS REALIZADOS EN CALLE MARBELLA, CRUCE VIVEROS GUZMAN, CRUCE DEL ROMEREAL, EL LAVAERO Y TORREALQUERIA Y SANJOAQUIN Y ALREDEDORES
		139.151,70 €						

CVE: 07E4000FFF0900D0Z7K0W7K6V2
URL Comprobación:
https://sede.alhaurindelatorre.es/index.php?id=verificacion

FIRMANTE - FECHA
ROBERTO BUENO MORENO-INTERVENTOR - 02/12/2020
serialNumber=S2833002E,CN=Sello de tiempo TS@ - @firma,OU=Secretaría General de Administración Digital,O=Secretaría de Estado de Función Pública,C=ES - 02/12/2020 13:13:18

EXPEDIENTE:: 2020CGEN-00001
Fecha: 21/05/2020
Hora: 00:00
Und. reg:REGISTRO GENERAL

TipPropu	Objeto	Importe	DniCifTerce	DesTerce	EjeOpera	NumOpera	NumExped	Concepto
Suministros	TRABAJOS OTRAS EMPRESAS	5.082,00 €	B93572444	PODAS Y TALAS JARDIBEL SLU	2019	22011056	PGAS00001868	LIMPIEZA,RECORTE Y PODA EN PUNTO LIMPIO
Obras	TRABAJOS DE JARDINERIA HECHOS POR OTRAS EMPRESAS	2.504,70 €	B93572444	PODAS Y TALAS JARDIBEL SLU	2019	22026992	PGAS00004623	TRABAJOS DE FUMIGACION DE PALMERAS
Obras	TRABAJOS OTRAS EMPRESAS	1.089,00 €	B93572444	PODAS Y TALAS JARDIBEL SLU	2019	22011058	PGAS00001870	ZONA CUNETAS EN LOS CALLEJONES
Obras	POR LA URGENTE NECESIDAD DEL SERVICIO A REALIZAR (PENDIENTE PLIEGO DE CONTRATACION)	3.267,00 €	B93572444	PODAS Y TALAS JARDIBEL SLU	2019	22012201	PGAS00002124	JARDINES CENTRO DIURNO LA ESPERANZA
Obras	TRABAJOS REALIZADOS POR OTRAS EMPRESAS	4.598,00 €	B93572444	PODAS Y TALAS JARDIBEL SLU	2019	22011059	PGAS00001871	CAMINO EL ROMERAL,ARROYO GRAJEA,CALLE BUHO Y CAMINOS LOS MARTINEZ
Obras	MANTENIMIENTO Y CONSERVACION INFRAESTRUCTURAS.	1.815,00 €	B93572444	PODAS Y TALAS JARDIBEL SLU	2019	22012665	PGAS00002220	URBANIZACION PLATERO
Suministros	POR LA URGENTE NECESIDAD DEL SERVICIO A REALIZAR (PENDIENTE PLIEGO DE CONTRATACION)	2.395,80 €	B93572444	PODAS Y TALAS JARDIBEL SLU	2019	22011379	PGAS00001982	JARDINES CASCO URBANO
Suministros	POR LA URGENTE NECESIDAD DEL SERVICIO A REALIZAR (PENDIENTE PLIEGO DE CONTRATACION)	2.504,70 €	B93572444	PODAS Y TALAS JARDIBEL SLU	2019	22011380	PGAS00001983	PALMERAS TRAVESIA URBANA
Suministros	POR LA URGENTE NECESIDAD DEL SERVICIO A REALIZAR (PENDIENTE PLIEGO DE CONTRATACION)	1.687,95 €	B93572444	PODAS Y TALAS JARDIBEL SLU	2019	22011382	PGAS00001985	JARDINES PLAZA LOS REGULARES Y PLAZA LA LEGION
Obras	POR LA URGENTE NECESIDAD DEL SERVICIO A REALIZAR (PENDIENTE PLIEGO DE CONTRATACION)	2.541,00 €	B93572444	PODAS Y TALAS JARDIBEL SLU	2019	22011383	PGAS00001986	PARCELAS MUNICIPALES CALLE LEOPOLDO PANADERO(DOS PARCELAS),CALLE GLORIA FUENTES Y CALLE SANCHEZ ALBORNOZ.
Suministros	MANTENIMIENTO Y CONSERVACION COLEGIOS	3.993,00 €	B93572444	PODAS Y TALAS JARDIBEL SLU	2019	22011057	PGAS00001869	AJARDINAMIENTO COLEGIO ALGAZAARA
Obras	POR LA URGENTE NECESIDAD DEL SERVICIO A REALIZAR. (PENDIENTE PLIEGO DE CONTRATACIÓN)	2.504,70 €	B93572444	PODAS Y TALAS JARDIBEL SLU	2019	22019940	PGAS00003474	TRATAMIENTO DE PALMERAS EN ZONAS VERDES
Obras	POR LA URGENTE NECESIDAD DEL SERVICIO A REALIZAR (PENDIENTE PLIEGO DE CONTRATACION)	1.089,00 €	B93572444	PODAS Y TALAS JARDIBEL SLU	2019	22011398	PGAS00001989	JAARDINES PARQUE LA CONCORDIA,CAPELLANIA Y BDA, TORREALQUERIA
Obras	POR LA URGENTE NECESIDAD DEL SERVICIO A REALIZAR (PENDIENTE PLIEGO DE CONTRATACION)	1.694,00 €	B93572444	PODAS Y TALAS JARDIBEL SLU	2019	22012189	PGAS00002121	URBANIZACION TABICO ALTO, CASAS BLANCAS Y URB. SANTA CLARA BAJA
Suministros	POR LA URGENTE NECESIDAD DEL SERVICIO A REALIZAR. (PENDIENTE PLIEGO DE CONTRATACIÓN)	290,40 €	B93572444	PODAS Y TALAS JARDIBEL SLU	2019	22017398	PGAS00003006	ACTUACIONIES SANTA AMALAIA
Obras	POR LA URGENTE NECESIDAD DEL SERVICIO A REALIZAR (PENDIENTE PLIEGO DE CONTRATACION)	3.872,00 €	B93572444	PODAS Y TALAS JARDIBEL SLU	2019	22012182	PGAS00002120	JARDINES CALLE CLIPER Y PARCELA MUNICIPAL EN CALLE CLIPER
Suministros	POR LA URGENTE NECESIDAD DEL SERVICIO A REALIZAR (PENDIENTE PLIEGO DE CONTRATACION)	1.222,10 €	B93572444	PODAS Y TALAS JARDIBEL SLU	2019	22012193	PGAS00002123	JARDINES BDA. EL ROMERAL
Obras	POR LA URGENTE NECESIDAD DEL SERVICIO A REALIZAR (PENDIENTE PLIEGO DE CONTRATACION)	3.593,70 €	B93572444	PODAS Y TALAS JARDIBEL SLU	2019	22012217	PGAS00002128	JARDINES AVENIDA REYES CATOLICO Y AVENIDA CRISTOBAL COLON
Obras	POR LA URGENTE NECESIDAD DEL SERVICIO A REALIZAR (PENDIENTE PLIEGO DE CONTRATACION)	4.719,00 €	B93572444	PODAS Y TALAS JARDIBEL SLU	2019	22012212	PGAS00002126	LIMPIEZA,RECORTE Y PODA PUNTO LIMPIO 2ª ACTUACION

CVE: 07E4000FFF0900D0Z7K0W7K6V2
URL Comprobación:
https://sede.alhaurindelatorre.es/index.php?id=verificacion

FIRMANTE - FECHA
ROBERTO BUENO MORENO-INTERVENTOR - 02/12/2020
serialNumber=S2833002E,CN=Sello de tiempo TS@ - @firma,OU=Secretaría General de Administración Digital,O=Secretaría de Estado de Función Pública,C=ES - 02/12/2020 13:13:18

EXPEDIENTE:: 2020CGEN-00001
Fecha: 21/05/2020
Hora: 00:00
Und. reg:REGISTRO GENERAL

Obras	MANTENIMIENTO Y CONSERVACION EDIFICIOS	605,00 €	B93572444	PODAS Y TALAS JARDIBEL SLU	2019	22012709	PGAS00002226	SEDE SOCIAL CORTIJOS DEL SOL
Obras	POR LA URGENTE NECESIDAD DEL SERVICIO A REALIZAR (PENDIENTE PLIEGO DE CONTRATACION)	1.149,50 €	B93572444	PODAS Y TALAS JARDIBEL SLU	2019	22011390	PGAS00001988	JARDINES PARQUE EL ALGARROBAL
		52.217,55 €						

CVE: 07E4000FFF0900D0Z7K0W7K6V2
URL Comprobación:
https://sede.alhaurindelatorre.es/index.php?id=verificacion

FIRMANTE - FECHA
ROBERTO BUENO MORENO-INTERVENTOR - 02/12/2020
serialNumber=S2833002E,CN=Sello de tiempo TS@ - @firma,OU=Secretaría General de Administración Digital,O=Secretaría de Estado de Función Pública,C=ES - 02/12/2020 13:13:18

EXPEDIENTE:: 2020CGEN-00001
Fecha: 21/05/2020
Hora: 00:00
Und. reg:REGISTRO GENERAL

TipPropu	Objeto	Importe	DniCifTerce	DesTerce	EjeOpera	NumOpera	NumExped	Concepto
Obras	TRABAJOS REALIZADOS POR OTRAS EMPRESAS O PROFESIONALES PARA PARQUES Y JARDINES	8.400,00 €	B93610921	CANTERO CASTILLO 29130 SL	2019	22024007	PGAS00004117	ROMERAL, ALQUERIA, TORREALQUERIA, LAS MONJAS, EL PEÑON, ZAPATA,
Obras	MANTENIMIENTO Y CONSERVACION.	7.592,51 €	B93610921	CANTERO CASTILLO 29130 SL	2019	22006911	PGAS00001189	PUNTO LIMPIO
Obras	TRABAJOS REALIZADOS POR OTRAS EMPRESAS PARA PARQUES Y JARDINES	9.965,06 €	B93610921	CANTERO CASTILLO 29130 SL	2019	22025358	PGAS00004303	RECOGIDA DE PODA DE ZONAS VERDES EN DIFERENTES ZONAS
Servicios	MOBILIARIO PARQUES MUNICIPALES	8.993,33 €	B93610921	CANTERO CASTILLO 29130 SL	2019	22030492	PGAS00005258	PARQUES MUNICIPALES
Suministros	BUZONES	4.499,99 €	B93610921	CANTERO CASTILLO 29130 SL	2019	22030047	PGAS00005124	ESTOCAJE ALMACEN NAVE 5
Suministros	MATERIALES DE CONSTRUCCCIÓN VARIOS COLEGIOS	197,39 €	B93610921	CANTERO CASTILLO 29130 SL	2019	22025814	PGAS00004402	MATERIALES DE CONSTRUCCCIÓN VARIOS COLEGIOS
Servicios	TRABAJOS CON CAMION	5.009,40 €	B93610921	CANTERO CASTILLO 29130 SL	2019	22030045	PGAS00005122	CASCO URBANO
Suministros	MATERIALES DE CONSTRUCCCIÓN VARIOS COLEGIOS	99,29 €	B93610921	CANTERO CASTILLO 29130 SL	2019	22030246	PGAS00005178	MATERIALES DE CONSTRUCCCIÓN VARIOS COLEGIOS
Obras	MANTENIMIENTO CENTROS DE ENSEÑANZAS	4.512,22 €	B93610921	CANTERO CASTILLO 29130 SL	2019	22023180	PGAS00003992	COLEGIO LOS MANANTIALES
Servicios	MANTENIMIENTO CENTROS DE ENSEÑANZA	695,75 €	B93610921	CANTERO CASTILLO 29130 SL	2019	22029593	PGAS00004985	CEIP MANANTIALES
Obras	TRABAJOS HECHOS POR OTRAS EMPRESAS PARA JARDINES	8.399,99 €	B93610921	CANTERO CASTILLO 29130 SL	2019	22027001	PGAS00004631	GESTION DE RESIDUOS DE ZONAS VERDES
Suministros	MATERIAL PARA ZONAS AJARDINADAS	9.509,26 €	B93610921	CANTERO CASTILLO 29130 SL	2019	22026233	PGAS00004493	SURTIDO DE MATERIALES DE OBRAS PARA ARREGLOS EN ZONAS VERDES
Obras	TRABAJOS REALIZADOS POR OTRAS EMPRESAS PARA PARQUES Y JARDINES	9.494,87 €	B93610921	CANTERO CASTILLO 29130 SL	2019	22023099	PGAS00003966	PARQUE ALGARROBAL, ZAMBRANA, LOS PATOS, LA CONCORDIA Y HUERTO DE LA ROSA
		77.369,06 €						

CVE: 07E4000FFF0900D0Z7K0W7K6V2
URL Comprobación:
https://sede.alhaurindelatorre.es/index.php?id=verificacion

FIRMANTE - FECHA
ROBERTO BUENO MORENO-INTERVENTOR - 02/12/2020
serialNumber=S2833002E,CN=Sello de tiempo TS@ - @firma,OU=Secretaría General de Administración Digital,O=Secretaría de Estado de Función Pública,C=ES - 02/12/2020 13:13:18

EXPEDIENTE:: 2020CGEN-00001
Fecha: 21/05/2020
Hora: 00:00
Und. reg:REGISTRO GENERAL

TipPropu	Objeto	Importe	DniCifTerce	DesTerce	EjeOpera	NumOpera	NumExped	Concepto
Suministros	ADECUACION EDIFICIOS Y OTRAS CONSTRUCCIONES	1.210,00 €	B93694883	LIMPIEZA TUCLIN SL	2019	22021383	PGAS00003623	BIBLIOTECA
Suministros	REPARACION MANTENIMIENTO Y CONSERVACION INFRAESTRUCTURAS	484,00 €	B93694883	LIMPIEZA TUCLIN SL	2019	22021377	PGAS00003617	CALLE ERMITA
Suministros	LIMPIEZA Y ASEO	484,00 €	B93694883	LIMPIEZA TUCLIN SL	2019	22019393	PGAS00003402	LIMPIEZA Y ASEO DE CALLE VICENTE ALEIXANDRE
Suministros	REPARACION MANTENIMIENTO Y CONSERVACION INFRAESTRUCTURAS	363,00 €	B93694883	LIMPIEZA TUCLIN SL	2019	22021380	PGAS00003620	CALLE MIRADOR DE BELLAVISTA
Suministros	REPARACION MANTENIMIENTO Y CONSRVACION INFRAESTRUCTURAS	605,00 €	B93694883	LIMPIEZA TUCLIN SL	2019	22021378	PGAS00003618	PLAZA SAN SEBASTIAN
Suministros	MANTENIMIENTO DE VIALES	726,00 €	B93694883	LIMPIEZA TUCLIN SL	2019	22021373	PGAS00003616	RECINTO FERIAL
Suministros	LIMPIEZA Y ASEO	968,00 €	B93694883	LIMPIEZA TUCLIN SL	2019	22019803	PGAS00003461	LIMPIEZA EN CALLE JUAN CARLOS I
Suministros	REPARACION MANTENIMIENTO Y CONSERVACION INFRAESTRUCTURAS	847,00 €	B93694883	LIMPIEZA TUCLIN SL	2019	22021379	PGAS00003619	CALLE JUAN CARLOS I
Obras	LIMPIEZA DE CRISTALES EDIFICIOS PUBLICOS	302,50 €	B93694883	LIMPIEZA TUCLIN SL	2019	22025616	PGAS00004355	TRABAJO DE LIMPIEZA EN CASA DE LA CULTURA
Obras	MANTENIMIENTO EDIFICIOS PUBLICOS	484,00 €	B93694883	LIMPIEZA TUCLIN SL	2019	22024849	PGAS00004273	TRABAJOS DE LIMPIEZA EN VIVEROS EMPRESAS
Suministros	EDIFICIOS PUBLICOS	1.452,00 €	B93694883	LIMPIEZA TUCLIN SL	2019	22021337	PGAS00003615	BIBLIOTECA PUBLICA
Suministros	MANTENIMIENTO EDIFICIOS PUBLICOS	302,50 €	B93694883	LIMPIEZA TUCLIN SL	2019	22021329	PGAS00003613	EDIFICIO CASA DE LA CULTURA
Suministros	LIMPIEZA Y ASEO	3.388,00 €	B93694883	LIMPIEZA TUCLIN SL	2019	22018644	PGAS00003262	LIMPIEZA AVD REYES CATOLICOS
Suministros	LIMPIEZA Y ASEO	726,00 €	B93694883	LIMPIEZA TUCLIN SL	2019	22026475	PGAS00004564	LIMPIEZA EDICIO SERVICIOS OPERATIVOS
Servicios	LIMPIEZA EDIFICIOS PUBLICOS	484,00 €	B93694883	LIMPIEZA TUCLIN SL	2019	22030652	PGAS00005293	LIMPIEZA CRISTALES
Servicios	LIMPIEZA Y ASEO	1.210,00 €	B93694883	LIMPIEZA TUCLIN SL	2019	22030229	PGAS00005167	EDIFICIO CENTRAL AYUNTAMIENTO
Obras	LIMPIEZA DE CRISTALES DE EDIFICIOS PUBLICOS	84,70 €	B93694883	LIMPIEZA TUCLIN SL	2019	22024003	PGAS00004113	NUEVA CASA DE LA MUSICA
Obras	MANTENIMIENTO INFRAESTRUCTURAS Y BIENES NATURALES	3.630,00 €	B93694883	LIMPIEZA TUCLIN SL	2019	22024741	PGAS00004235	AVD, REYES CATOLICOS
Servicios	MEJORAS VIAS PUBLICAS	605,00 €	B93694883	LIMPIEZA TUCLIN SL	2019	22029928	PGAS00005089	CALLE ERMITA
Suministros	LIMPIEZA Y ASEO	968,00 €	B93694883	LIMPIEZA TUCLIN SL	2019	22019390	PGAS00003400	LIMPIEZA Y ASEO DE CALLE JUAN CARLOS I DESDE LA FUENTE LA CALETA HASTA LA PLAZA SAN SEBASTIAN
Suministros	LIMPIEZA Y ASEO	484,00 €	B93694883	LIMPIEZA TUCLIN SL	2019	22019805	PGAS00003463	LIMPIEZA DE CALLE VICENTE ALEXANDRE
Servicios	LIMPIEZA INTERIOR EDF.INTELIGENTE (ALTURAS CRISTALES,ASEOS,ESCALERAS, ASCENSOR..)	1.173,70 €	B93694883	LIMPIEZA TUCLIN SL	2019	22023998	PGAS00004108	LIMPIEZA INTERIOR EDF.INTELIGENTE (ALTURAS CRISTALES,ASEOS,ESCALERAS, ASCENSOR..)
		20.981,40 €						

CVE: 07E4000FFF0900D0Z7K0W7K6V2
URL Comprobación:
https://sede.alhaurindelatorre.es/index.php?id=verificacion

FIRMANTE - FECHA
ROBERTO BUENO MORENO-INTERVENTOR - 02/12/2020
serialNumber=S2833002E,CN=Sello de tiempo TS@ - @firma,OU=Secretaría General de Administración Digital,O=Secretaría de Estado de Función Pública,C=ES - 02/12/2020 13:13:18

EXPEDIENTE:: 2020CGEN-00001
Fecha: 21/05/2020
Hora: 00:00
Und. reg:REGISTRO GENERAL

TipPropu	Objeto	Importe	DniCifTerce	DesTerce	EjeOpera	NumOpera	NumExped	Concepto
Suministros	EQUIPO DE SONIDO PARA INAUGURACION ALUMBRADO NAVIDEÑO ACTUACIONES PASTORAL SAN JUAN Y ZAMBOMBA JEREZANA	1.452,00 €	V93268514	MACRO MUSIC AIE	2019	22029748	PGAS00005022	EQUIPO DE SONIDO PARA INAUGURACION ALUMBRADO NAVIDEÑO ACTUACIONES PASTORAL SAN JUAN Y ZAMBOMBA JEREZANA
Servicios	ALQUILER DE EQUIPO DE SONIDO E ILUMINACIÓN PARA FESTIVAL TORRE DEL CANTE CON CARGA Y DESCARGA	3.315,40 €	V93268514	MACRO MUSIC AIE	2019	22018311	PGAS00003182	ALQUILER DE EQUIPO DE SONIDO E ILUMINACIÓN PARA FESTIVAL TORRE DEL CANTE CON CARGA Y DESCARGA
Suministros	ALQUILER DE EQUIPO DE SONIDO E ILUMINACIÓN DEL ALHAURÍN ROCK EN EL PARQUE MUNICOPAL "LOS PATOS";"0	2.178,00 €	V93268514	MACRO MUSIC AIE	2019	22018347	PGAS00003191	ALQUILER DE EQUIPO DE SONIDO E ILUMINACIÓN DEL ALHAURÍN ROCK EN EL PARQUE MUNICOPAL "LOS PATOS" "Suministros
servicios	NECESIDAD DE LUZ Y SONIDO PARA EVENTO CULTURALH COFRADE 23 MARZO	2.783,00 €	V93268514	MACRO MUSIC AIE	2019	22002906	PGAS00000755	ALQUILER LUZ Y SONIDO PARA EVENTO CULTURALH COFRADE 23 MARZO
Servicios	ALQUILER MATERIAL DE ILUMINACION PARA EVENTO (VUELTA A ORIGEN) EN MAYO PARA DOS DIAS.	484,00 €	V93268514	MACRO MUSIC AIE	2019	22012998	PGAS00002304	ALQUILER MATERIAL DE ILUMINACION PARA EVENTO (VUELTA A ORIGEN) EN MAYO PARA DOS DIAS.
Suministros	TRANSPORTES CON CAMION	3.569,50 €	V93268514	MACRO MUSIC AIE	2019	22009239	PGAS00001535	TRANSPORTE EQUIPOS DE SONIDO PARA EVENTOS EN EDIFICIO PROMOCION
Suministros	ALQUILER DISPOSITIVO SONIDO E ILUMINACIÓN PARA EVENTOS DEL ÁREA DE COMUNICACIÓN (INCLUYE INFORME JUSTIFICATIVO)	6.921,20 €	V93268514	MACRO MUSIC AIE	2019	22009390	PGAS00001576	ALQUILER DISPOSITIVO SONIDO E ILUMINACIÓN PARA EVENTOS DEL ÁREA DE COMUNICACIÓN (INCLUYE INFORME JUSTIFICATIVO)
Suministros	ALQUILER Y MANTENIMIENTO BAÑOS QUIMICOS PARA FERIA DE SAN JUAN 2019 DEL 20 AL 24 DE JUNIO	943,80 €	V93268514	MACRO MUSIC AIE	2019	22015407	PGAS00002599	ALQUILER Y MANTENIMIENTO BAÑOS QUIMICOS PARA FERIA DE SAN JUAN 2019 DEL 20 AL 24 DE JUNIO
Suministros	25º ANIVERSARIO PROTECCION CIVIL	250,00 €	V93268514	MACRO MUSIC AIE	2019	22023489	PGAS00004028	EQUIPO DE SONIDO
Suministros	MATERIAL NO INVENTARIABLE	1.016,04 €	V93268514	MACRO MUSIC AIE	2019	22021620	PGAS00003692	VERBENA DE LOS 60
Suministros	EQUIPO DE SONIDO PARA EVENTO PRESENTACION CARTEL DE SAN SEBASTIAN	665,50 €	V93268514	MACRO MUSIC AIE	2019	22028846	PGAS00004899	EQUIPO DE SONIDO PARA EVENTO PRESENTACION CARTEL DE SAN SEBASTIAN
Suministros	EQUIPOS DE SONIDO Y LUCES PARA 6,7 Y 8 DE SEPTIEMBRE VERBENA POPULAR 2019	5.808,00 €	V93268514	MACRO MUSIC AIE	2019	22029752	PGAS00005026	EQUIPOS DE SONIDO Y LUCES PARA 6,7 Y 8 DE SEPTIEMBRE VERBENA POPULAR 2019
Servicios	DESMONTAJE DE EQUIPO PARA REVISION REPARACION DE EQUIPOSPUESTA EN MARCHA JORNADA DE TECNICO DE SONIDO EQUIPO SONIDO EDF.PROMOCION CSI-IDEA	3.763,10 €	V93268514	MACRO MUSIC AIE	2019	22011087	PGAS00001891	DESMONTAJE DE EQUIPO PARA REVISION REPARACION DE EQUIPOSPUESTA EN MARCHA JORNADA DE TECNICO DE SONIDO EQUIPO SONIDO EDF.PROMOCION CSI-IDEA
Suministros	ALQUILER DE VALLAS PARA ESCENARIOS EVENTO CALLEJEA A CELEBRAR EL 19 DE ENERO DE 2019	329,42 €	V93268514	MACRO MUSIC AIE	2019	22000563	PGAS00000192	ALQUILER DE VALLAS PARA ESCENARIOS EVENTO CALLEJEA A CELEBRAR EL 19 DE ENERO DE 2019
		33.478,96 €						

CVE: 07E4000FFF0900D0Z7K0W7K6V2
URL Comprobación:
https://sede.alhaurindelatorre.es/index.php?id=verificacion

FIRMANTE - FECHA
ROBERTO BUENO MORENO-INTERVENTOR - 02/12/2020
serialNumber=S2833002E,CN=Sello de tiempo TS@ - @firma,OU=Secretaría General de Administración Digital,O=Secretaría de Estado de Función Pública,C=ES - 02/12/2020 13:13:18

EXPEDIENTE:: 2020CGEN-00001
Fecha: 21/05/2020
Hora: 00:00
Und. reg:REGISTRO GENERAL

Alberto

TipPropu	Objeto	Importe	DniCifTerce	DesTerce	EjeOpera	NumOpera	NumExped	Concepto
Servicios	REDACCIÓN DE PROYECTO DE NUEVO SUMINISTRO DEL ALUMBRADO PÚBLICO CON NUEVO CENTRO DE MANDO PARA CALLES DE LA FINCA LA MAQUINA.	3.521,10 €	24882205T	GOMEZ CRUZ A	2019	22009326	PGAS00001567	REDACCIÓN DE PROYECTO DE NUEVO SUMINISTRO DEL ALUMBRADO PÚBLICO CON NUEVO CENTRO DE MANDO PARA CALLES DE LA FINCA LA MAQUINA.
Servicios	PROYECTO ELÉCTRICO FUENTE DE LA BIZNAGA	2.662,00 €	24882205T	GOMEZ CRUZ A	2019	22026462	PGAS00004555	DESTINO: FUENTE DE LA BIZNAGA
Servicios	PRESUPUESTO 2020	7.500,00 €	24882205T	GOMEZ CRUZ A	2019	22026648	PGAS00004579	PRESUPUESTO SOBRE ASESORAMIENTO Y APOYO TÉCNICO PAR LA ELABORACIÓN DEL ANEXO I Y PLANTILLA DE PERSONAL DEL PRESUPUESTO ANUAL DEL AYUNTAMIENTO DE ALHAURÍN DE LA TORRE PARA EL 2020
Obras	OBRA DE NUEVO AP DEL CM036 EN C/ MAURICE RAVEL	5.239,30 €	24882205T	GOMEZ CRUZ A	2019	22022115	PGAS00003804	DESTINO: CUADRO DE MANDO C/MAURICE RAVEL
Servicios	REVISIÓN DE RPT	7.500,00 €	24882205T	GOMEZ CRUZ A	2019	22026647	PGAS00004578	PRESUPUESTO SOBRE ASESORAMIENTO Y APOYO TÉCNICO PARA LA ELABORACIÓN DE LA REVISIÓN Y AMPLIACIÓN DE LA RPT DEL AYUNTAMIENTO DE ALHAURIN DE LA TORRE DURANTE 2019
Suministros	ASISTENCIA TECNICA A INGENIERO MUNICIPAL ASUNTOS VARIOS	2.069,10 €	24882205T	GOMEZ CRUZ A	2019	22009235	PGAS00001531	DESTINO: ALUMBRADO PUBLICO MUNICIPAL
Suministros	REALIZACIÓN DE LA CERTIFICACIÓN Y DIRECCIÓN TÉCNICA DEL AP DE LA CUESTA DEL PALMAR DEL CONTRATO MENOR DE FECHA 06/11/2017, SEGÚN NOTA DE PEDIDO Nº 5568/2017 QUE SE ADUNTA, RETRASADO POR DEMORA EN LA F	1.264,45 €	24882205T	GOMEZ CRUZ A	2019	22010139	PGAS00001732	DESTINO: ALUMBRADO PÚBLICO CUESTA DEL PALMAR
Suministros	ASISTENCIA TECNICA PARA AHORRO ENERGENTICO	5.782,35 €	24882205T	GOMEZ CRUZ A	2019	22001537	PGAS00000452	DESTINO:ALUMBRADO MUNICIPAL
Suministros	CERTIFICACIÓN, TRAMITACIÓN Y REGISTRO DEL ALUMBRADO PÚBICO DE LA URBANIZACIÓN LA HUERTECILLA TRAS SU CAMBIO A LED SEGUN NOTA DE PEDIDO CON NÚMERO 2017/1523. LOS APARTADOS 2.1 Y 2.2 DEL PRESUPUESTO QUE	1.264,45 €	24882205T	GOMEZ CRUZ A	2019	22017536	PGAS00003051	DESTINO: AP LA HUERTECILLA
Suministros	PROYECTO PARA PARQUE ERMITA DEL CERRO	7.302,35 €	24882205T	GOMEZ CRUZ A	2019	22001855	PGAS00000516	DESTINO: PARQUE EMIRTA DEL CERRO
Suministros	AMPLIACIÓN ALUMBRADO PÚBLICO DEL CENTRO DE MANDO CM080 PARA CALLES LOMAS DE CANTARRANA.	2.958,45 €	24882205T	GOMEZ CRUZ A	2019	22001524	PGAS00000450	REDACCIÓN DE PROYECTO DE AMPLIACIÓN DEL ALUMBRADO PÚBLICO DEL CENTRO DE MANDO CM080 PARA CALLES LOMAS DE CANTARRANA (CALLES TOMILLO, SALVIA, MEJORANA Y GERARLD BRENAN) EN LA BDA. MESTANZA.
		47.063,55 €						

CVE: 07E4000FFF0900D0Z7K0W7K6V2
URL Comprobación:
https://sede.alhaurindelatorre.es/index.php?id=verificacion

FIRMANTE - FECHA
ROBERTO BUENO MORENO-INTERVENTOR - 02/12/2020
serialNumber=S2833002E,CN=Sello de tiempo TS@ - @firma,OU=Secretaría General de Administración Digital,O=Secretaría de Estado de Función Pública,C=ES - 02/12/2020 13:13:18

EXPEDIENTE:: 2020CGEN-00001
Fecha: 21/05/2020
Hora: 00:00
Und. reg:REGISTRO GENERAL

TipPropu	Objeto	Importe	DniCifTerce	DesTerce	EjeOpera	NumOpera	NumExped	Concepto
Obras	MANTENIMIENTO INSTALACIONES DEPORTIVAS	4.922,28 €	25048872D	MORENO VELA JOSE	2019	22024846	PGAS00004270	PISTAS POLIVALENTES DE CARRANQUE
Suministros	MANTENIMIENTO Y CONSERVACION EDIFICIOS.	726,00 €	25048872D	MORENO VELA JOSE	2019	22015646	PGAS00002657	ALMACEN SERVICIOS OPERATIVOS NAVE Nº 5
Obras	TRABAJOS REALIZADOS POR OTRAS EMPRESAS EN PARQUES	6.413,00 €	25048872D	MORENO VELA JOSE	2019	22026759	PGAS00004591	ARREGLOS EN PARQUE LA CONCORDIA, ORIENTAL, ZAMBRANA Y ALGARROBAL
Obras	TRABAJOS OTRAS EMPRESAS	5.808,00 €	25048872D	MORENO VELA JOSE	2019	22009823	PGAS00001653	JARDINES PARQUES INFANTILES PLAZA LA LEGION,ERMITA DEL CERRO,CASABLANCA Y TABICO
Suministros	TRABAJOS OTRAS EMPRESAS.	3.811,50 €	25048872D	MORENO VELA JOSE	2019	22008168	PGAS00001386	SALA HOGAR JUBILADOS
Obras	MANTENIMIENTO INSTALACIONES DEPORTIVAS	5.445,00 €	25048872D	MORENO VELA JOSE	2019	22024847	PGAS00004271	MANANTIALES
Suministros	CONSERVACION INFRAESTRUCTURAS Y BIENES NATURALES.	3.146,00 €	25048872D	MORENO VELA JOSE	2019	22000820	PGAS00000269	JARDINES PARQUE ZAMBRANA
Suministros	MANTENIMIENTO Y CONSERVACION	3.267,00 €	25048872D	MORENO VELA JOSE	2019	22004001	PGAS00000973	COLEGIO TORREALQUERIA
Suministros	TRABAJOS OTRAS EMPRESAS	1.669,80 €	25048872D	MORENO VELA JOSE	2019	22008167	PGAS00001385	EDIFICIO JUZGADO DE PAZ
Suministros	MANTENIMIENTO Y CONSERVACION	3.327,50 €	25048872D	MORENO VELA JOSE	2019	22004002	PGAS00000974	HOGAR JUBILADOS
		38.536,08 €						

CVE: 07E4000FFF0900D0Z7K0W7K6V2
URL Comprobación:
https://sede.alhaurindelatorre.es/index.php?id=verificacion

FIRMANTE - FECHA
ROBERTO BUENO MORENO-INTERVENTOR - 02/12/2020
serialNumber=S2833002E,CN=Sello de tiempo TS@ - @firma,OU=Secretaría General de Administración Digital,O=Secretaría de Estado de Función Pública,C=ES - 02/12/2020 13:13:18

EXPEDIENTE:: 2020CGEN-00001
Fecha: 21/05/2020
Hora: 00:00
Und. reg:REGISTRO GENERAL

TipPropu	Objeto	Importe	DniCifTerce	DesTerce	EjeOpera	NumOpera	NumExped	Concepto
Suministros	SERVICIO ESCUELA DE MUSICA	484,00 €	25679980C	LUQUE LOPEZ MATILDE	2019	22005507	PGAS00001063	TALLER DE CONTRABAJO
Servicios	SERVICIO DE AFINACIÓN DE PIANO DEL CENTRO CULTURAL CON MOTIVO DEL CONCIERTO DEL DÚO DE CLARINETE Y PIANO CON MOTIVO DEL ACTO DE ENTREGA DEL PREMIO DE INVESTIGACIÓN DE JULIÁN SESMERO RUIZ EN EL CENTRO	105,00 €	25679980C	LUQUE LOPEZ MATILDE	2019	22030071	PGAS00005137	SERVICIO DE AFINACIÓN DE PIANO DEL CENTRO CULTURAL CON MOTIVO DEL CONCIERTO DEL DÚO DE CLARINETE Y PIANO CON MOTIVO DEL ACTO DE ENTREGA DEL PREMIO DE INVESTIGACIÓN DE JULIÁN SESMERO RUIZ EN EL CENTRO
Suministros	CONCIERTO EMMDAT 27 DE ABRÍL	665,50 €	25679980C	LUQUE LOPEZ MATILDE	2019	22009270	PGAS00001549	ALQUILER SONIDO, II CONCIERTO DE PRIMAVERA 27 DE ABRIL. SEGÚN PRESUPUESTO ADJUNTO. PARQUE MUNICIPAL.
Servicios	NECESIDAD ARREGLO INSTRUMENTOS BANDA	650,00 €	25679980C	LUQUE LOPEZ MATILDE	2019	22016405	PGAS00002833	ARREGLO INSTRUMENTOS BANDA: ARREGLO FLAUTA TRAVESERA COMPLETO, AJUSTE Y LIMPIEZA; ARREGLO TROMPETA GOLPE, SACAR BOMBAS; ARREGLO TROMBON RECTIFICACION VARA, GOLPE.
Suministros	MATERIAL EMMDAT	1.820,00 €	25679980C	LUQUE LOPEZ MATILDE	2019	22007072	PGAS00001228	MATERIAL EMMDAT
Suministros	AFINACIONES DE PIANOS PARA LA EMMDAT	425,00 €	25679980C	LUQUE LOPEZ MATILDE	2019	22009272	PGAS00001550	AFINACIONES DE PIANOS SEGÚN PRESUPUESTO
Suministros	ALQUILER SONIDO CONCIERTO NAVIDAD EMMDAT	592,90 €	25679980C	LUQUE LOPEZ MATILDE	2019	22029367	PGAS00004938	ALQUILER SONIDO CONCIERTO NAVIDAD EMMDAT
Servicios	COMPRA DE UN CABLE CONEXIONADO ESPECIAL DE 5 MT, PARA AULA EDF. PROMOCION.	29,95 €	25679980C	LUQUE LOPEZ MATILDE	2019	22029978	PGAS00005095	COMPRA DE UN CABLE CONEXIONADO ESPECIAL DE 5 MT, PARA AULA EDF. PROMOCION.
Suministros	TALLER DE MUSICOTERAPIA	500,00 €	25679980C	LUQUE LOPEZ MATILDE	2019	22030680	PGAS00005307	TALLER DE MUSICOTERAPIA EN LA EMMDAT
Servicios	ACTUACIÓN MUSICAL DE CLARINETE Y PIANO EN LA ENTREGA DE PREMIOS DE JULIÁN SESMERO RUIZ EN EL CENTRO CULTURAL EL 4 DE DICIEMBRE	300,00 €	25679980C	LUQUE LOPEZ MATILDE	2019	22026630	PGAS00004572	ACTUACIÓN MUSICAL DE CLARINETE Y PIANO EN LA ENTREGA DE PREMIOS DE JULIÁN SESMERO RUIZ EN EL CENTRO CULTURAL EL 4 DE DICIEMBRE
Suministros	INSTRUMENTOS PARA BANDA DE MÚSICA (CLARINETE Y SAXOFÓN ALTO) Y ARREGLOS DE INSTRUMENTOS DE LA BANDA DE MÚSICA	3.028,00 €	25679980C	LUQUE LOPEZ MATILDE	2019	22026030	PGAS00004440	INSTRUMENTOS PARA BANDA DE MÚSICA (CLARINETE Y SAXOFÓN ALTO) Y ARREGLOS DE INSTRUMENTOS DE LA BANDA DE MÚSICA
Suministros	MATERIALES DE MÚSICA PARA EL TALLER DE CASTAÑUELAS Y PIES DE MICRÓFONOS PARA EL CORO	142,75 €	25679980C	LUQUE LOPEZ MATILDE	2019	22025530	PGAS00004346	MATERIALES DE MÚSICA PARA EL TALLER DE CASTAÑUELAS Y PIES DE MICRÓFONOS PARA EL CORO
Suministros	CONCIERTO DIDÁCTICO EMMDAT	639,00 €	25679980C	LUQUE LOPEZ MATILDE	2019	22029373	PGAS00004941	CONCIERTO DIDACTICO ANTIGUOS ALUMNOS EN SALA DE CONCIERTOS EMMDAT
Suministros	AFINACIÓN PIANOS EN LA EMMDAT	360,00 €	25679980C	LUQUE LOPEZ MATILDE	2019	22029395	PGAS00004947	AFINACIÓN DE PIANOS EN LA EMMDAT
Suministros	ESCUELA MUNICIPAL DE MÚSICA	871,20 €	25679980C	LUQUE LOPEZ MATILDE	2019	22026324	PGAS00004516	TALLER INFANTIL EN LA EMMDAT
Suministros	REPRODUCTOR DE CD PARA EL SUM DE LOS MAYORES Y MANTENIMIENTO Y REVISIÓN DEL EQUIPO	420,24 €	25679980C	LUQUE LOPEZ MATILDE	2019	22030244	PGAS00005176	REPRODUCTOR DE CD PARA EL SUM DE LOS MAYORES Y MANTENIMIENTO Y REVISIÓN DEL EQUIPO
Suministros	ALQUILER SONIDO EMMDAT	500,00 €	25679980C	LUQUE LOPEZ MATILDE	2019	22003729	PGAS00000944	ALQUILER EQUIPO SONIDO
Suministros	REPARACIÓN INSTRUMENTOS	800,00 €	25679980C	LUQUE LOPEZ MATILDE	2019	22031108	PGAS00005456	REPARACIÓN INSTRUMENTOS DE LA EMMDAT
Suministros	PUBLICIDAD EMMMDAT	508,20 €	25679980C	LUQUE LOPEZ MATILDE	2019	22011172	PGAS00001904	PUBLICIDAD EMMDAT

CVE: 07E4000FFF0900D0Z7K0W7K6V2
URL Comprobación:
https://sede.alhaurindelatorre.es/index.php?id=verificacion

FIRMANTE - FECHA
ROBERTO BUENO MORENO-INTERVENTOR - 02/12/2020
serialNumber=S2833002E,CN=Sello de tiempo TS@ - @firma,OU=Secretaría General de Administración Digital,O=Secretaría de Estado de Función Pública,C=ES - 02/12/2020 13:13:18

EXPEDIENTE:: 2020CGEN-00001
Fecha: 21/05/2020
Hora: 00:00
Und. reg:REGISTRO GENERAL

Suministros	MATERIAL PARA LA EMMDAT	789,00 €	25679980C	LUQUE LOPEZ MATILDE	2019	22005517	PGAS00001065	PIANO ELÉCTRICO
Suministros	TALLER DIDÁCTICO DE FLAMENCO 6 DE JUNIO EN EL CENTRO CULTURAL VICENTE ALEIXANDRE	369,05 €	25679980C	LUQUE LOPEZ MATILDE	2019	22015389	PGAS00002584	TALLER DIDÁCTICO DE FLAMENCO 6 DE JUNIO EN EL CENTRO CULTURAL
Suministros	MATERIAL NECESARIO PARA EMMDAT	350,00 €	25679980C	LUQUE LOPEZ MATILDE	2019	22001876	PGAS00000521	MATERIAL DIVERSO
Suministros	NECESIDAD DE BANQUETA PARA PIANO C CULTURAL	88,00 €	25679980C	LUQUE LOPEZ MATILDE	2019	22000867	PGAS00000277	BANQUETA PIANO REGULABLE NEGRO PULIDO
Suministros	NECESIDAD DE ARREGLO INSTRUMENTOS BANDA DE MÚSICA	850,00 €	25679980C	LUQUE LOPEZ MATILDE	2019	22000884	PGAS00000279	ARREGLO Y LIMPIEZA DE: TUBA, 2 CLARINETES Y 2 SAXOS
Suministros	NECESIDAD DE UN NUEVO OBOE PARA BANDA MPAL	1.427,00 €	25679980C	LUQUE LOPEZ MATILDE	2019	22001639	PGAS00000481	OBOE BUFFET MOD. ESTUDIO
Suministros	NECESIDAD DE LIBRETAS PAUTADAS	399,36 €	25679980C	LUQUE LOPEZ MATILDE	2019	22001648	PGAS00000482	80 LIBRETA PAUTADA TAMAÑO FOLIO TAPA RIGIDA
Suministros	2 ATRILES PLEGABLES PARA EL CORO LA ALEGRÍA	25,90 €	25679980C	LUQUE LOPEZ MATILDE	2019	22022427	PGAS00003863	2 ATRILES PLEGABLES PARA EL CORO LA ALEGRÍA
Suministros	EMMDAT CONCIERTO DIDÁCTICO EN LA SALA DE CONCIERTO PARA ALUMNOS DEL COLEGIO SAN SEBASTIAN	665,50 €	25679980C	LUQUE LOPEZ MATILDE	2019	22012128	PGAS00002097	CONCIERTO DIDÁCTICO EN LA EMMDAT PARA COLEGIO SAN SEBASTIAN 21 DE MAYO DE 10:00 A 13:00 HORAS
Suministros	NECESIDAD CARPETAS PARTITURAS BANDA	300,00 €	25679980C	LUQUE LOPEZ MATILDE	2019	22016412	PGAS00002834	50 CARPETA TAPA BLANDA TAMAÑO FOLIO PARA PARTITURAS
Suministros	BUEN FUNCIONAMIENTO DEL SERVICIO	242,00 €	25679980C	LUQUE LOPEZ MATILDE	2019	22024810	PGAS00004263	MATERIAL AUDIOVISUAL PARA NIÑOS
Suministros	ALQUILER SONIO FIN CURSO EMMDAT 26 DE JUNIO FINCA EL PORTÓN	292,00 €	25679980C	LUQUE LOPEZ MATILDE	2019	22015392	PGAS00002585	ALQUILER SBNIDO CONCIERTO FIN DE CURSO EMMDAT 26 DE JUNIO FINCA EL PORTÓN
Servicios	TALLERES MUSICALES EN LA EMMDAT	1.550,00 €	25679980C	LUQUE LOPEZ MATILDE	2019	22031122	PGAS00005460	TALLERES MUSICALES EN LA EMMDAT
Servicios	TALLERES EN LA EMMDAT	1.250,00 €	25679980C	LUQUE LOPEZ MATILDE	2019	22031123	PGAS00005461	TALLERES EN LA EMMDAT
Suministros	NECESIDAD DE CUERDAS PARA INSTRUMENTOS BANDA MPAL DE MÚSICA	39,95 €	25679980C	LUQUE LOPEZ MATILDE	2019	22018534	PGAS00003224	CUERDAS CELLO KAPLAN
Suministros	MATERIAL PARA LA EMMDAT	1.209,45 €	25679980C	LUQUE LOPEZ MATILDE	2019	22024368	PGAS00004182	MATERIAL PARA LA EMMDAT SEGÚN PROFORMA ADJUNTA
		22.688,95 €						

CVE: 07E4000FFF0900D0Z7K0W7K6V2
URL Comprobación:
https://sede.alhaurindelatorre.es/index.php?id=verificacion

FIRMANTE - FECHA
ROBERTO BUENO MORENO-INTERVENTOR - 02/12/2020
serialNumber=S2833002E,CN=Sello de tiempo TS@ - @firma,OU=Secretaría General de Administración Digital,O=Secretaría de Estado de Función Pública,C=ES - 02/12/2020 13:13:18

EXPEDIENTE:: 2020CGEN-00001
Fecha: 21/05/2020
Hora: 00:00
Und. reg:REGISTRO GENERAL

TipPropu	Objeto	Importe	DniCifTerce	DesTerce	EjeOpera	NumOpera	NumExped	Concepto
Obras	POR LA URGENTE NECESIDAD DEL SERVICIO A REALIZAR. (PENDIENTE PLIEGO DE CONTRATACIÓN)	3.388,00 €	25715811V	BERNAL FLORES MARIO MANUEL	2019	22022063	PGAS00003784	PARQUE RETAMAR II
Obras	TRABAJOS DE JARDINERIA REALIZADOS POR OTRAS EMPRESAS	2.395,80 €	25715811V	BERNAL FLORES MARIO MANUEL	2019	22026197	PGAS00004473	ALREDEDORES DE PISTAS DE TENIS DE SAN JOAQUIN
Suministros	LIMPIEZA Y ASEO	629,20 €	25715811V	BERNAL FLORES MARIO MANUEL	2019	22019238	PGAS00003370	LIMPIEZA Y ASEO EN CALLE ARDALES
Servicios	TRABAJOS DE JARDINERIA NO CONTEMPLADOS EN PLIEGO DE CONTRATACION	3.025,00 €	25715811V	BERNAL FLORES MARIO MANUEL	2019	22028800	PGAS00004881	TRABAJOS EN VIVERO MUNICIPAL TORREALQUERIA
Suministros	POR LA URGENTE NECESIDAD DEL SERVICIO A REALIZAR. (PENDIENTE PLIEGO DE CONTRATACIÓN)	1.936,00 €	25715811V	BERNAL FLORES MARIO MANUEL	2019	22021609	PGAS00003685	CALLE ALMONTE Y DEL ARROYO
Obras	POR LA URGENTE NECESIDAD DEL SERVICIO A REALIZAR. (PENDIENTE PLIEGO DE CONTRATACIÓN)	968,00 €	25715811V	BERNAL FLORES MARIO MANUEL	2019	22022064	PGAS00003785	CALLES RAFAEL ALBERTI Y LEOPOLDO PANERO, TRABAJOS DE LIMPIEZA
Suministros	LIMPIEZA Y ASEO	1.185,80 €	25715811V	BERNAL FLORES MARIO MANUEL	2019	22019236	PGAS00003368	TRABAJOS DE LIMPIEZA EN CALLE MARBELLA
Suministros	LIMPIEZA Y ASEO	580,80 €	25715811V	BERNAL FLORES MARIO MANUEL	2019	22019239	PGAS00003371	TRABAJOS DE ASEOS EN CALLE ALOZAINA
Suministros	INVERSIONES Y MEJORAS EN INSTALACIONES DEPORTIVAS	1.800,00 €	25715811V	BERNAL FLORES MARIO MANUEL	2019	22014266	PGAS00002466	PARQUE DEPORTIVO ERMITA DEL CERRO
Suministros	POR LA URGENTE NECESIDAD DEL SERVICIO A REALIZAR. (PENDIENTE PLIEGO DE CONTRATACIÓN)	605,00 €	25715811V	BERNAL FLORES MARIO MANUEL	2019	22017915	PGAS00003133	PARQUE ZAMBRANA
Suministros	INVERSIONES Y MEJORAS EN INSTALACIONES DEPORTIVAS.	2.178,00 €	25715811V	BERNAL FLORES MARIO MANUEL	2019	22012598	PGAS00002205	PARQUE DEPORTIVO ERMITA DEL CERRO
Suministros	POR LA URGENTE NECESIDAD DEL SERVICIO A REALIZAR (PENDIENTE PLIEGO DE CONTRATACION)	5.445,00 €	25715811V	BERNAL FLORES MARIO MANUEL	2019	22003199	PGAS00000834	JARDINES PISTAS DE TENIS SAN JOAQUIN
		24.136,60 €						

CVE: 07E4000FFF0900D0Z7K0W7K6V2
URL Comprobación:
https://sede.alhaurindelatorre.es/index.php?id=verificacion

FIRMANTE - FECHA
ROBERTO BUENO MORENO-INTERVENTOR - 02/12/2020
serialNumber=S2833002E,CN=Sello de tiempo TS@ - @firma,OU=Secretaría General de Administración Digital,O=Secretaría de Estado de Función Pública,C=ES - 02/12/2020 13:13:18

EXPEDIENTE:: 2020CGEN-00001
Fecha: 21/05/2020
Hora: 00:00
Und. reg:REGISTRO GENERAL

TipPropu	Objeto	Importe	DniCifTerce	DesTerce	EjeOpera	NumOpera	NumExped	Concepto
Servicios	LIMPIEZA DE CRISTALES EDF.INTELIGENTE	1.210,00 €	25730653R	ORTEGA CAÑADA MIGUEL ANGEL	2019	22021557	PGAS00003661	LIMPIEZA DE CRISTALES EDF.INTELIGENTE
Suministros	MEJORAS EN VIAS PUBLICAS E INFRAESTRUCTURAS	1.815,00 €	25730653R	ORTEGA CAÑADA MIGUEL ANGEL	2019	22012135	PGAS00002103	LIMPIEZA ACERA EN CALLE JUAN CARLOS I Y CALLE ALAMOS
Suministros	MANTENIMIENTO Y CONSERVACION EDIFICIOS.	290,40 €	25730653R	ORTEGA CAÑADA MIGUEL ANGEL	2019	22010747	PGAS00001810	VENTANAS EXTERIOR CASA DE LA JUVENTUD
Suministros	LIMPIEZA Y ASEO	4.840,00 €	25730653R	ORTEGA CAÑADA MIGUEL ANGEL	2019	22005760	PGAS00001086	LIMPIEZA ACERADO TRAVESIA URBANA
Suministros	MANTENIMIENTO Y CONSERVACION EDIFICIOS	2.323,20 €	25730653R	ORTEGA CAÑADA MIGUEL ANGEL	2019	22001661	PGAS00000489	LIMPIEZA EDIFICIO PROMOCION Y EDIFICIO INTELIGENTE
Suministros	REPARACION,MANTENIMIENTO Y CONSERVACION INFRAESTRUCTURAS	363,00 €	25730653R	ORTEGA CAÑADA MIGUEL ANGEL	2019	22013055	PGAS00002310	CALLE ROSARIO PINO
Suministros	REPARACION,MANTENIMIENTO Y CONSERVACION INFRAESTRUCTURAS	484,00 €	25730653R	ORTEGA CAÑADA MIGUEL ANGEL	2019	22012977	PGAS00002301	ACERADO CALLE MIRADOR DE BELLAVISTA
Suministros	MANTENIMIENTO Y CONSERVACION EDIFICIOS	242,00 €	25730653R	ORTEGA CAÑADA MIGUEL ANGEL	2019	22002137	PGAS00000585	EDIFICIO INTELIGENTE BDA. EL PEÑON
Suministros	MANTENIMIENTO Y CONSERVACION EDIFICIOS	242,00 €	25730653R	ORTEGA CAÑADA MIGUEL ANGEL	2019	22002401	PGAS00000650	LIMPIEZA DE CRISTALERAS EN EDIFICIO VIVERO DE EMPRESAS
Suministros	MANTENIMIENTO EDIFICIOS PUBLICOS.	302,50 €	25730653R	ORTEGA CAÑADA MIGUEL ANGEL	2019	22012137	PGAS00002105	ASEOS RECINTO FERIAL
Suministros	MANTENIMIENTO Y CONSERVACION EDIFICIOS PUBLICOS.	302,50 €	25730653R	ORTEGA CAÑADA MIGUEL ANGEL	2019	22011788	PGAS00002048	NUEVA BIBLIOTECA MUNICIPAL
Suministros	LIMPIEZA Y ASEO.LIMPIEZA VIARIA	1.815,00 €	25730653R	ORTEGA CAÑADA MIGUEL ANGEL	2019	22009822	PGAS00001652	PLAZA SAN SEBASTIAN,CALLE ERMITA,CALLE MALAGA Y PLAZA DE LA IGLESIA
Suministros	MANTENIMIENTO Y CONSERVACION.	3.025,00 €	25730653R	ORTEGA CAÑADA MIGUEL ANGEL	2019	22004007	PGAS00000979	NUEVA BIBLIOTECA MUNICIPAL
Suministros	ADECUACION PARQUE Y JARDINES	363,00 €	25730653R	ORTEGA CAÑADA MIGUEL ANGEL	2019	22009242	PGAS00001538	JARDINES PLAZA DON CARMELO
Suministros	MANTENIMIENTO Y CONSERVACION CEMENTERIO MUNICIPAL	1.616,60 €	25730653R	ORTEGA CAÑADA MIGUEL ANGEL	2019	22012139	PGAS00002107	CEMENTERIO MUNICIPAL LIMPIEZA CRISTALES
Servicios	LIMPIEZA CRISTALES EDF.PROMOCION.	1.089,00 €	25730653R	ORTEGA CAÑADA MIGUEL ANGEL	2019	22021559	PGAS00003662	EDF.PROMOCION.
		20.323,20 €						

CVE: 07E4000FFF0900D0Z7K0W7K6V2
URL Comprobación:
https://sede.alhaurindelatorre.es/index.php?id=verificacion

FIRMANTE - FECHA
ROBERTO BUENO MORENO-INTERVENTOR - 02/12/2020
serialNumber=S2833002E,CN=Sello de tiempo TS@ - @firma,OU=Secretaría General de Administración Digital,O=Secretaría de Estado de Función Pública,C=ES - 02/12/2020 13:13:18

EXPEDIENTE:: 2020CGEN-00001
Fecha: 21/05/2020
Hora: 00:00
Und. reg:REGISTRO GENERAL

TipPropu	Objeto	Importe	DniCifTerce	DesTerce	EjeOpera	NumOpera	NumExped	Concepto
Obras	TRABAJOS REALIZADOS DE JARDINERIA POR OTRAS EMPRESAS	847,00 €	32024550V	ROMERO RODRIGUEZ ANTONIO	2019	22027265	PGAS00004655	FINCA EL PORTON
Obras	POR LA URGENTE NECESIDAD DEL SERVICIO A REALIZAR (PENDIENTE PLIEGO DE CONTRATACION)	8.107,00 €	32024550V	ROMERO RODRIGUEZ ANTONIO	2019	22009398	PGAS00001584	DESBROCE ARROYO DEL CURA DESDE POLIGONO LAUROTORRE HASTA CALLE CAÑETE DEL REAL
Suministros	POR LA URGENTE NECESIDAD DEL SERVICIO A REALIZAR. (PENDIENTE PLIEGO DE CONTRATACIÓN)	1.573,00 €	32024550V	ROMERO RODRIGUEZ ANTONIO	2019	22019140	PGAS00003346	ARROYO GRAGEA
Obras	TRABAJOS DE JARDINERIA REALIZADOS POR OTRAS EMPRESAS	2.541,00 €	32024550V	ROMERO RODRIGUEZ ANTONIO	2019	22027264	PGAS00004654	PARQUE DE LA CONCORDIA
Obras	POR LA URGENTE NECESIDAD DEL SERVICIO A REALIZAR (PENDIENTE PLIEGO DE CONTRATACION)	1.113,20 €	32024550V	ROMERO RODRIGUEZ ANTONIO	2019	22009821	PGAS00001651	ROTONDAS Y ACERAS DE TODA LA CARRETERA HACIA EL CAMPO DE GOLF
Suministros	POR LA URGENTE NECESIDAD DEL SERVICIO A REALIZAR (PENDIENTE PLIEGO DE CONTRATACION)	2.208,25 €	32024550V	ROMERO RODRIGUEZ ANTONIO	2019	22009393	PGAS00001579	DESBROCE URBANIZACION SANTA CLARA
Obras	POR LA URGENTE NECESIDAD DEL SERVICIO A REALIZAR (PENDIENTE PLIEGO DE CONTRATACION)	1.996,50 €	32024550V	ROMERO RODRIGUEZ ANTONIO	2019	22009396	PGAS00001582	DESBROCE PARCELA MUNICIPAL JUNTO PARQUE LA CONCORDIA.URB. SANTA CLARA
Obras	TRABAJOS REALIZADOS POR OTRAS EMPRESAS PARA JARDINES	1.415,70 €	32024550V	ROMERO RODRIGUEZ ANTONIO	2019	22026451	PGAS00004546	ARROLLO DEL VALLE
Suministros	POR LA URGENTE NECESIDAD DEL SERVICIO A REALIZAR. (PENDIENTE PLIEGO DE CONTRATACIÓN)	756,25 €	32024550V	ROMERO RODRIGUEZ ANTONIO	2019	22019141	PGAS00003347	ARROYO ZAMBRANA
Obras	TRABAJOS DE JARDINERIA REALIZADOS POR OTRAS EMPRESAS	2.057,00 €	32024550V	ROMERO RODRIGUEZ ANTONIO	2019	22027276	PGAS00004659	ARROYO EL CURA DESDE CALLE RONDA HASTA AVENIDA MIGUEL LACHA
Obras	POR LA URGENTE NECESIDAD DEL SERVICIO A REALIZAR (PENDIENTE PLIEGO DE CONTRATACION)	1.669,80 €	32024550V	ROMERO RODRIGUEZ ANTONIO	2019	22012239	PGAS00002134	DESBROCE Y LIMPIEZA PARCELAS MUNICIPAL ALREDEDOR DEL RECINTO FERIAL
Servicios	CAMPAÑA PREVENCIÓN INCENDIOS FORESTALES. CORTAFUEGOS 2019	11.979,00 €	32024550V	ROMERO RODRIGUEZ ANTONIO	2019	22009319	PGAS00001561	LIMPIEZA Y MANTENIMIENTO CORTAFUEGOS ZONA INTERFAZ URBANO FORESTAL, SEGÚN PPTO ADJUNTO
Obras	POR LA URGENTE NECESIDAD DEL SERVICIO A REALIZAR (PENDIENTE PLIEGO DE CONTRATACION)	2.087,25 €	32024550V	ROMERO RODRIGUEZ ANTONIO	2019	22010763	PGAS00001821	TALA Y RETIRADA DE EUCALIPTO EN URB. EL PINAR
Obras	POR LA URGENTE NECESIDAD DEL SERVICIO A REALIZAR (PENDIENTE PLIEGO DE CONTRATACION)	3.539,25 €	32024550V	ROMERO RODRIGUEZ ANTONIO	2019	22011526	PGAS00001997	DESBROCE Y LIMPIEZA DE TODAS LAS CALLE DE LA URBANIZACION PINOS DE ALHAURIN.
Obras	POR LA URGENTE NECESIDAD DEL SERVICIO A REALIZAR (PENDIENTE PLIEGO DE CONTRATACION)	1.512,50 €	32024550V	ROMERO RODRIGUEZ ANTONIO	2019	22011527	PGAS00001998	DEBROCE Y LIMPIEZA DE TODAS LAS CALLES DE LA URBANIZACION EL LAGAR
Obras	POR LA URGENTE NECESIDAD DEL SERVICIO A REALIZAR (PENDIENTE PLIEGO DE CONTRATACION)	1.851,30 €	32024550V	ROMERO RODRIGUEZ ANTONIO	2019	22011528	PGAS00001999	PARCELAS DE CAPTACION DE AGUALAURO EN URBANIZACION EL LAGAR Y URBANIZACION SATA CLARA.
Suministros	POR LA URGENTE NECESIDAD DEL SERVICIO A REALIZAR. (PENDIENTE PLIEGO DE CONTRATACIÓN)	1.185,80 €	32024550V	ROMERO RODRIGUEZ ANTONIO	2019	22017334	PGAS00002994	ARROYO EL ROMERAL
Servicios	PREVENCIÓN INCENDIOS FORESTALES	1.149,50 €	32024550V	ROMERO RODRIGUEZ ANTONIO	2019	22014248	PGAS00002463	LIMPIEZA Y MNATENIMIENTO CORTAFUEGOS EN ZONA INTERFAZ URBANIZACIÓN FUENSANGUÍNEA

CVE: 07E4000FFF0900D0Z7K0W7K6V2
URL Comprobación:
https://sede.alhaurindelatorre.es/index.php?id=verificacion

FIRMANTE - FECHA
ROBERTO BUENO MORENO-INTERVENTOR - 02/12/2020
serialNumber=S2833002E,CN=Sello de tiempo TS@ - @firma,OU=Secretaría General de Administración Digital,O=Secretaría de Estado de Función Pública,C=ES - 02/12/2020 13:13:18

EXPEDIENTE:: 2020CGEN-00001
Fecha: 21/05/2020
Hora: 00:00
Und. reg:REGISTRO GENERAL

Suministros	POR LA URGENTE NECESIDAD DEL SERVICIO A REALIZAR. (PENDIENTE PLIEGO DE CONTRATACIÓN)	907,50 €	32024550V	ROMERO RODRIGUEZ ANTONIO	2019	22017393	PGAS00003001	ARROYO TRAMO CAMINO VIEJO DEL ROMERAL
Suministros	POR LA URGENTE NECESIDAD DEL SERVICIO A REALIZAR. (PENDIENTE PLIEGO DE CONTRATACIÓN)	1.391,50 €	32024550V	ROMERO RODRIGUEZ ANTONIO	2019	22017394	PGAS00003002	URB LA CALERA Y CL RIO GRANDE
Suministros	TRABAJOS REALIZADOS POR OTRAS EMPRESAS	2.299,00 €	32024550V	ROMERO RODRIGUEZ ANTONIO	2019	22000316	PGAS00000099	PARQUE ORIENTAL ARROYO BIENQUERIDO
Obras	POR LA URGENTE NECESIDAD DEL SERVICIO A REALIZAR (PENDIENTE PLIEGO DE CONTRATACION)	1.149,50 €	32024550V	ROMERO RODRIGUEZ ANTONIO	2019	22009819	PGAS00001649	URBANIZACION TABICO
Obras	POR LA URGENTE NECESIDAD DEL SERVICIO A REALIZAR (PENDIENTE PLIEGO DE CONTRATACION)	2.783,00 €	32024550V	ROMERO RODRIGUEZ ANTONIO	2019	22009927	PGAS00001683	PARCELAS MUNICIPALES POLIGONO 1ª FASE
Suministros	POR LA URGENTE NECESIDAD DEL SERVICIO A REALIZAR. (PENDIENTE PLIEGO DE CONTRATACIÓN)	907,50 €	32024550V	ROMERO RODRIGUEZ ANTONIO	2019	22017913	PGAS00003132	CALLE PABLO RUIZ PICASSO
Suministros	POR LA URGENTE NECESIDAD DEL SERVICIO A REALIZAR. (PENDIENTE PLIEGO DE CONTRATACIÓN)	1.113,20 €	32024550V	ROMERO RODRIGUEZ ANTONIO	2019	22017906	PGAS00003131	DESBROCE Y LIMPIEZA EN ARROYO EL GATO
Suministros	TRABAJOS REALIZADOS POR OTRAS EMPRESAS	2.359,50 €	32024550V	ROMERO RODRIGUEZ ANTONIO	2019	22000317	PGAS00000100	URBANIZACION SANTA CLARA
Suministros	POR LA URGENTE NECESIDAD DEL SERVICIO A REALIZAR (PENDIENTE PLIEGO DE CONTRATACION)	1.089,00 €	32024550V	ROMERO RODRIGUEZ ANTONIO	2019	22009394	PGAS00001580	DESBROCE CALLE PARCELA MUNICIPAL EN CALLE SANTA LUCIA CON CALLE SANTA MAGDALENA URB. SANTA CLARA
Obras	POR LA URGENTE NECESIDAD DEL SERVICIO A REALIZAR (PENDIENTE PLIEGO DE CONTRATACION)	7.139,00 €	32024550V	ROMERO RODRIGUEZ ANTONIO	2019	22009395	PGAS00001581	DESBROCE DE CAUCE ARROYO ZAMBRANA A SU PASO POR EL POLIGONO INDUSTRIAL
Obras	TRABAJOS REALIZADOS DE JARDINERIA POR OTRAS EMPRESAS	5.735,10 €	32024550V	ROMERO RODRIGUEZ ANTONIO	2019	22025987	PGAS00004430	TRABAJOS DE JARDINERIA EN CAMINO DEL VALLE, PARQUE CEMENTERIO,CARRETERA DE LAS BARRANCAS
		74.463,10 €						

CVE: 07E4000FFF0900D0Z7K0W7K6V2
URL Comprobación:
https://sede.alhaurindelatorre.es/index.php?id=verificacion

FIRMANTE - FECHA
ROBERTO BUENO MORENO-INTERVENTOR - 02/12/2020
serialNumber=S2833002E,CN=Sello de tiempo TS@ - @firma,OU=Secretaría General de Administración Digital,O=Secretaría de Estado de Función Pública,C=ES - 02/12/2020 13:13:18

EXPEDIENTE:: 2020CGEN-00001
Fecha: 21/05/2020
Hora: 00:00
Und. reg:REGISTRO GENERAL

TipPropu	Objeto	Importe	DniCifTerce	DesTerce	EjeOpera	NumOpera	NumExped	Concepto
Suministros	MANTENIMIENTO CEMENTERIO MUNICIPAL	1.984,40 €	33356596H	JIMENEZ BURGOS FRANCISCO	2019	22012132	PGAS00002100	REPARACIONES CEMENTERIO MUNICIPAL
Suministros	MANTENIMIENTO CEMENTERIO	121,00 €	33356596H	JIMENEZ BURGOS FRANCISCO	2019	22014309	PGAS00002483	REPARACIÓN ESCALERAS CEMENTERIO
Suministros	MANTENIMIENTO Y CONSERVACION EDIFICIOS PUBLICOS.	72,60 €	33356596H	JIMENEZ BURGOS FRANCISCO	2019	22010891	PGAS00001845	PORTON CORREDERA EDIFICIO INTELIGENTE
Suministros	REPARACION EN CEMENTERIO MUNICIPAL	221,00 €	33356596H	JIMENEZ BURGOS FRANCISCO	2019	22010889	PGAS00001844	REPARACION ESCALERA CON RUEDAS EN CEMENTERIO MUNICIPAL
Suministros	MANTENIMIENTO Y CONSERVACION.	42,35 €	33356596H	JIMENEZ BURGOS FRANCISCO	2019	22007692	PGAS00001301	PUERTA LATERAL CASA CONSISTORIAL
Servicios	MANTENIMIENTO EDIFICIOS PÚBLICOS	114,95 €	33356596H	JIMENEZ BURGOS FRANCISCO	2019	22014311	PGAS00002485	MANTENIMIENTO EDIFICIO AYUNTAMIENTO
Servicios	MANTENIMIENTO COLEGIOS	66,55 €	33356596H	JIMENEZ BURGOS FRANCISCO	2019	22014304	PGAS00002478	MANTENIMIENTO COLEGIO MANANTIALES
Servicios	MANTENIMIENTO JARDINES MUNICIPALES	96,80 €	33356596H	JIMENEZ BURGOS FRANCISCO	2019	22014313	PGAS00002487	REPARACIÓN PIPICAN HUERTA ALTA
Suministros	ADECUACIÓN MERCADO MUNICIPAL	157,30 €	33356596H	JIMENEZ BURGOS FRANCISCO	2019	22015995	PGAS00002718	CAMBIO DE DOS CERRADURAS
Suministros	ADECUACIÓN PARUQE Y JARDINES	217,80 €	33356596H	JIMENEZ BURGOS FRANCISCO	2019	22015998	PGAS00002721	PUERTAS DE CONTADORES DE JARDIN
Suministros	MANTENIMIENTO Y CONSERVACION EDIFICIOS.	90,75 €	33356596H	JIMENEZ BURGOS FRANCISCO	2019	22015617	PGAS00002644	MERCADO MUNICIPAL
Suministros	ADECUACION PARQUES Y JARDINES	266,20 €	33356596H	JIMENEZ BURGOS FRANCISCO	2019	22008461	PGAS00001415	PARQUE VIÑA GRANDE
Suministros	MANTENIMIENTO Y CONSERVACION E INFRAESTRUCTURAS.	738,10 €	33356596H	JIMENEZ BURGOS FRANCISCO	2019	22009861	PGAS00001667	URBANIZACION LOS TOMILLARES
Suministros	MANTENIMIENTO Y CONSERVACION EDIFICIOS	229,90 €	33356596H	JIMENEZ BURGOS FRANCISCO	2019	22011844	PGAS00002071	NUEVA BIBLIOTECA MUNICIPAL
Suministros	MANTENIMIENTO Y CONSERVACION EDIFICIOS	338,80 €	33356596H	JIMENEZ BURGOS FRANCISCO	2019	22011822	PGAS00002060	NAVE SERVICIOS OPERATIVOS Nº 5 POLIGONO INDUSTRIAL
Suministros	ADECUACION PARQUES Y JARDINES	2.964,50 €	33356596H	JIMENEZ BURGOS FRANCISCO	2019	22018297	PGAS00003169	PARQUE ZAMBRANA
Suministros	MANTENIMIENTO Y CONSERVACION	48,40 €	33356596H	JIMENEZ BURGOS FRANCISCO	2019	22004856	PGAS00001000	SALA TORREVISION
Suministros	MEJORAS EN VIAS PUBLICAS.	78,65 €	33356596H	JIMENEZ BURGOS FRANCISCO	2019	22012141	PGAS00002109	CARTEL SITUADO JUNTO AL PUENTE SAN JOAQUIN ENTRADA CAMINO EL LAVADERO
Suministros	MANTENIMIENTIO Y CONSERVACION.	350,90 €	33356596H	JIMENEZ BURGOS FRANCISCO	2019	22004860	PGAS00001004	PARQUE EL ALGARROBAL
Suministros	PROTECCIÓN RESIDUOS PELIGROSOS. PUNTO LIMPIO	2.296,50 €	33356596H	JIMENEZ BURGOS FRANCISCO	2019	22012291	PGAS00002154	OTROS GASTOS DIVERSOS. INFRAESTRUCTURAS RESIDUOS PELIGROSOS. PUNTO LIMPIO
Suministros	MANTENIMIENTO PUNTO LIMPIO	72,60 €	33356596H	JIMENEZ BURGOS FRANCISCO	2019	22018798	PGAS00003292	PUNTO LIMPIO
Suministros	ADECUACION PARQUE Y JARDINES	181,50 €	33356596H	JIMENEZ BURGOS FRANCISCO	2019	22018799	PGAS00003293	PARQUE EL ALGARROBAL
Suministros	MANTENIMIENTO EDIFICIOS	580,80 €	33356596H	JIMENEZ BURGOS FRANCISCO	2019	22018800	PGAS00003294	CENTRO ADULTOS
Suministros	REPARACION DE VALLAS PEATONALES	1.548,80 €	33356596H	JIMENEZ BURGOS FRANCISCO	2019	22009898	PGAS00001680	REPACION DE VALLAS PEATONALES
Suministros	CONSERVACION DE INFRAESTRUCTURAS Y BIENES NATURALES.	96,80 €	33356596H	JIMENEZ BURGOS FRANCISCO	2019	22001914	PGAS00000528	RAPARACION MACETONES CEMENTERIO MUNICIPAL

CVE: 07E4000FFF0900D0Z7K0W7K6V2
URL Comprobación:
https://sede.alhaurindelatorre.es/index.php?id=verificacion

FIRMANTE - FECHA
ROBERTO BUENO MORENO-INTERVENTOR - 02/12/2020
serialNumber=S2833002E,CN=Sello de tiempo TS@ - @firma,OU=Secretaría General de Administración Digital,O=Secretaría de Estado de Función Pública,C=ES - 02/12/2020 13:13:18

EXPEDIENTE:: 2020CGEN-00001
Fecha: 21/05/2020
Hora: 00:00
Und. reg:REGISTRO GENERAL

Servicios	MANTENIMIENTO EDIFICIOS PÚBLICOS	72,60 €	33356596H	JIMENEZ BURGOS FRANCISCO	2019	22014310	PGAS00002484	REPARACIÓN PORTÓN EDIFICIO INTELIGENTE
Suministros	PLAN EMPLEO 2018. PORTÓN MUNICIPAL.	1.815,00 €	33356596H	JIMENEZ BURGOS FRANCISCO	2019	22014476	PGAS00002533	PLAN EMPLEO 2018. PORTÓN MUNICIPAL.
Suministros	MANTENIMIENTO Y CONSERVACION.	834,90 €	33356596H	JIMENEZ BURGOS FRANCISCO	2019	22004857	PGAS00001001	COLEGIO TORREALQUERIA
Suministros	MANTENIMIENTO Y CONSERVACION.	326,70 €	33356596H	JIMENEZ BURGOS FRANCISCO	2019	22004858	PGAS00001002	COLEGIO SAN SEBASTIAN
Servicios	MANTENIMIENTO JARDINES MUNICIPALES	459,80 €	33356596H	JIMENEZ BURGOS FRANCISCO	2019	22014316	PGAS00002490	REPARACIÓN BARANDA FINCA EL PORTÓN
Obras	MEJORAS DE VIAS PUBLICAS	847,00 €	33356596H	JIMENEZ BURGOS FRANCISCO	2019	22026210	PGAS00004480	ROTONDA POLIGONO LAURO TORRE
Obras	MANTENIMIENTO CENTROS DE ENSEÑANZAS	266,20 €	33356596H	JIMENEZ BURGOS FRANCISCO	2019	22026212	PGAS00004482	ARREGLOS DE CERRAJERIA COLEGIO LOS MANANTIALES
Suministros	MANTENIMIENTO CENTRO EDUCATIVOS	78,65 €	33356596H	JIMENEZ BURGOS FRANCISCO	2019	22021917	PGAS00003768	TRABAJO DE CERRAJERIA EN ASOCIACION PUERTA ALHAURIN
Obras	MANTENIMIENTO PUNTO LIMPIO	4.235,00 €	33356596H	JIMENEZ BURGOS FRANCISCO	2019	22026211	PGAS00004481	TRABAJOS DE CERRAJERIA EN PUNTO LIMPIO
Suministros	MANTENIMIENTO Y CONSERVACION EDIFICIOS MUNICIPALES.	716,32 €	33356596H	JIMENEZ BURGOS FRANCISCO	2019	22011827	PGAS00002063	NUEVA BIBLIOTECA MUNICIPAL
Suministros	MANTENIMIENTO Y CONSERVACION.	484,00 €	33356596H	JIMENEZ BURGOS FRANCISCO	2019	22004859	PGAS00001003	EDIFICIO CENTRO INICIATIVAS EMPRESARIALES
Suministros	AMPLIACIÓN ASEOS MERCADILLO RECINTO FERIAL.	242,00 €	33356596H	JIMENEZ BURGOS FRANCISCO	2019	22001427	PGAS00000390	AMPLIACIÓN ASEOS MERCADILLO RECINTO FERIAL.
Suministros	ASEOS MERCADILLO AMBULANTE.	157,30 €	33356596H	JIMENEZ BURGOS FRANCISCO	2019	22003831	PGAS00000950	ASEOS MERCADILLO AMBULANTE.
		23.513,42 €						

CVE: 07E4000FFF0900D0Z7K0W7K6V2
URL Comprobación:
https://sede.alhaurindelatorre.es/index.php?id=verificacion

FIRMANTE - FECHA
ROBERTO BUENO MORENO-INTERVENTOR - 02/12/2020
serialNumber=S2833002E,CN=Sello de tiempo TS@ - @firma,OU=Secretaría General de Administración Digital,O=Secretaría de Estado de Función Pública,C=ES - 02/12/2020 13:13:18

EXPEDIENTE:: 2020CGEN-00001
Fecha: 21/05/2020
Hora: 00:00
Und. reg:REGISTRO GENERAL

TipPropu	Objeto	Importe	DniCifTerce	DesTerce	EjeOpera	NumOpera	NumExped	Concepto
Suministros	MOBILIARIO Y ENSERES	1.173,75 €	33367123B	LUQUE GOMEZ JOAQUIN RAMON	2019	22009824	PGAS00001654	ADQUISICION MESAS PARA FIESTAS POPULARES Y FESTEJOS.
Suministros	ARMARIO Y ESTANTERIAS SALA MANTENIMIENTO	1.321,00 €	33367123B	LUQUE GOMEZ JOAQUIN RAMON	2019	22014320	PGAS00002494	ARMARIO Y ESTANTERIAS SALA MANTENIMIENTO
Suministros	VESTUARIO LIMPIEZA VIARIA Y R.S.U.	4.321,00 €	33367123B	LUQUE GOMEZ JOAQUIN RAMON	2019	22009607	PGAS00001595	VESTUARIO LIMPIEZA VIARIA Y R.S.U
Suministros	SUSTITUCION CONTENEDORES DE BASURA	239,50 €	33367123B	LUQUE GOMEZ JOAQUIN RAMON	2019	22003656	PGAS00000931	ESTOCAJE ALMACEN RSU
Suministros	MATERIAL VARIADO PARA CENTRO CULTURAL VICENTE ALEIXANDRE	202,25 €	33367123B	LUQUE GOMEZ JOAQUIN RAMON	2019	22013996	PGAS00002421	MATERIAL VARIADO PARA CENTRO CULTURAL VICENTE ALEIXANDRE
Suministros	LIMPIEZA Y ASEOS	240,90 €	33367123B	LUQUE GOMEZ JOAQUIN RAMON	2019	22007691	PGAS00001300	SERVICIO DE LIMPIEZA VIARIA
Suministros	COPIA DE LLAVE DEL ALMACEN PARA EL ELECTRICISTA ANTONIO PEÑA	20,66 €	33367123B	LUQUE GOMEZ JOAQUIN RAMON	2019	22006051	PGAS00001102	COPIA DE LLAVE DEL ALMACEN PARA EL ELECTRICISTA ANTONIO PEÑA
Suministros	ALAMBRE PARA SOPORTES ILUMINACION FERIAS	62,50 €	33367123B	LUQUE GOMEZ JOAQUIN RAMON	2019	22010425	PGAS00001759	DESTINO: FERIAS MUNICIPALES
Suministros	MANTENIMIENTO PARQUES INFANTILES	300,00 €	33367123B	LUQUE GOMEZ JOAQUIN RAMON	2019	22003653	PGAS00000929	PARQUES INFANTILES CASCO URBANO,BARRIADAS Y URBANIZACIONES
Suministros	MATERIALES, HERRAMIENTAS Y ELEMENTOS DE FIJACION PARA MONTAJE DE CANALIZACION EN EDIFICIOS MUNICIPALES	293,75 €	33367123B	LUQUE GOMEZ JOAQUIN RAMON	2019	22006755	PGAS00001183	DESTINO: EDIFICIOS MUNICIPALES
Suministros	NECESIDAD DE CONSUMIBLES VARIOS FINCA EL PORTÓN PARA DESARROLLO DE EXPOSICIONES-EVENTOS	317,90 €	33367123B	LUQUE GOMEZ JOAQUIN RAMON	2019	22017130	PGAS00002945	CONSUMIBLES VARIOS FINCA EL PORTÓN : VELCROS, ALIMENTADOR ELÉCTRICO, COPIAS LLAVES, GUANTES, BRIDAS, MASILLA, POTENCIADOR WIFI
Suministros	MANTENIMIENTO Y CONSERVACION EDIFICIOS PUBLICOS	4.407,80 €	33367123B	LUQUE GOMEZ JOAQUIN RAMON	2019	22000254	PGAS00000072	EDIFICIOS PUBLICOS (CASA CULTURA,AYUNTAMIENTO,PORTON,JUVENTUD, ETC.)
Suministros	MANTENIMIENTO CEMENTERIO MUICIPAL	1.670,65 €	33367123B	LUQUE GOMEZ JOAQUIN RAMON	2019	22009612	PGAS00001599	TANATOSALAS CEMENTERIO MUNICIPAL
Suministros	LLAVES DE GRIFA PARA REPARACIONES	36,28 €	33367123B	LUQUE GOMEZ JOAQUIN RAMON	2019	22006047	PGAS00001101	LLAVES DE GRIFA PARA REPARACIONES
Suministros	MANTENIMIENTO Y CONSEERVACION EDIFICIOS MUNICIPALES	100,00 €	33367123B	LUQUE GOMEZ JOAQUIN RAMON	2019	22003388	PGAS00000879	EDIFICIO PROMOCION BDA. EL PEÑON
Suministros	CORDEL PARA TIRADA DE CABLES EN INSTALACIONES DE FIESTAS Y VERBENAS	279,50 €	33367123B	LUQUE GOMEZ JOAQUIN RAMON	2019	22002565	PGAS00000699	DESTINO: FIESTAS DEL MUNICIPIO
Servicios	REVISION REPARACION EQUIPO ASPERSION CAMPO DE FÚTBOL EL PINAR	3.175,35 €	33367123B	LUQUE GOMEZ JOAQUIN RAMON	2019	22029759	PGAS00005033	REVISION REPARACION EQUIPO ASPERSION CAMPO DE FÚTBOL EL PINAR
Obras	TRABAJOS REALIZADOS POR OTRAS EMPRESAS Y PROFESIONALES PARA PARQUES Y JARDINES	1.673,56 €	33367123B	LUQUE GOMEZ JOAQUIN RAMON	2019	22023364	PGAS00004021	PARQUE CHINO, CONCORDIA, LOS PATOS
Servicios	INSTALACION Y MONTAJE DE DOS ESTANTERIAS EN VIVIERO DE EMPRESAS.	69,90 €	33367123B	LUQUE GOMEZ JOAQUIN RAMON	2019	22022195	PGAS00003814	INSTALACION Y MONTAJE DE DOS ESTAMTERIAS PARA VIVERO DE EMPRESA.
Obras	TRABAJOS REALIZADOS POR OTRAS EMPRESAS O PROFESIONALES PARA PARQUES Y JARDINES	1.766,33 €	33367123B	LUQUE GOMEZ JOAQUIN RAMON	2019	22024182	PGAS00004148	JARDINES AVD LAS AMERICAS

CVE: 07E4000FFF0900D0Z7K0W7K6V2
URL Comprobación:
https://sede.alhaurindelatorre.es/index.php?id=verificacion

FIRMANTE - FECHA
ROBERTO BUENO MORENO-INTERVENTOR - 02/12/2020
serialNumber=S2833002E,CN=Sello de tiempo TS@ - @firma,OU=Secretaría General de Administración Digital,O=Secretaría de Estado de Función Pública,C=ES - 02/12/2020 13:13:18

EXPEDIENTE:: 2020CGEN-00001
Fecha: 21/05/2020
Hora: 00:00
Und. reg:REGISTRO GENERAL

Suministros	MOBILIARIO Y ENSERES	521,60 €	33367123B	LUQUE GOMEZ JOAQUIN RAMON	2019	22004000	PGAS00000972	ALMACEN SERVICIOS OPERATIVOS CARRANQUE
Suministros	MANTENIMIENTO EDIFICIOS	390,95 €	33367123B	LUQUE GOMEZ JOAQUIN RAMON	2019	22009839	PGAS00001661	SEDE SOCIAL ENFERMEDAD DEL PARKINSON
Obras	UTILES DE FONTANERIA PARA CENTROS OFICIALES	955,12 €	33367123B	LUQUE GOMEZ JOAQUIN RAMON	2019	22021915	PGAS00003766	ESTOCAJE ALMACEN
Suministros	NECESIDAD DE MATERIALES VARIOS PARA LABORES MANTENIMIENTO Y MEJORA SALAS EXPOSITIVAS	228,92 €	33367123B	LUQUE GOMEZ JOAQUIN RAMON	2019	22030352	PGAS00005206	MATERIALES VARIOS PARA LABORES MANTENIMIENTO Y MEJORA SALAS EXPOSITIVAS
Obras	INVERSIONES CEMENTERIO	4.914,46 €	33367123B	LUQUE GOMEZ JOAQUIN RAMON	2019	22026780	PGAS00004592	CEMENTERIO MUNICIPAL
Obras	MATERIALES NO INVENTARIABLES	227,85 €	33367123B	LUQUE GOMEZ JOAQUIN RAMON	2019	22019535	PGAS00003427	ESTOCAJE NAVE DE SSOO
Suministros	MATERIAL NO INVENTARIABLE PARA LAS SALAS DE EXPOSICIONES DE LA FINCA EL PORTÓN Y 3 MESAS DE CÁTERING PARA CENTRO CULTURAL	509,70 €	33367123B	LUQUE GOMEZ JOAQUIN RAMON	2019	22030429	PGAS00005223	MATERIAL NO INVENTARIABLE PARA LAS SALAS DE EXPOSICIONES DE LA FINCA EL PORTÓN Y 3 MESAS DE CÁTERING PARA CENTRO CULTURAL
Suministros	MANTENIMIENTO Y CONSERVACION EDIFICIOS PUBLICOS.	402,00 €	33367123B	LUQUE GOMEZ JOAQUIN RAMON	2019	22012122	PGAS00002095	ASEOS PUBLICOS RECINTO FERIAL
Suministros	REPARACION DE VEHICULOS	1.217,00 €	33367123B	LUQUE GOMEZ JOAQUIN RAMON	2019	22001673	PGAS00000490	RECAMBIOS PARA REPARACION Y ADECUACION DEL VEHICULO MATRICULA 0728-JMN
Suministros	UTILLAJE.	792,00 €	33367123B	LUQUE GOMEZ JOAQUIN RAMON	2019	22001979	PGAS00000544	UTILLAJE.
		31.832,18 €						

CVE: 07E4000FFF0900D0Z7K0W7K6V2
URL Comprobación:
https://sede.alhaurindelatorre.es/index.php?id=verificacion

FIRMANTE - FECHA
ROBERTO BUENO MORENO-INTERVENTOR - 02/12/2020
serialNumber=S2833002E,CN=Sello de tiempo TS@ - @firma,OU=Secretaría General de Administración Digital,O=Secretaría de Estado de Función Pública,C=ES - 02/12/2020 13:13:18

EXPEDIENTE:: 2020CGEN-00001
Fecha: 21/05/2020
Hora: 00:00
Und. reg:REGISTRO GENERAL

TipPropu	Objeto	Importe	DniCifTerce	DesTerce	EjeOpera	NumOpera	NumExped	Concepto
Servicios	MANENIMIENTO DE VIALES	2.299,00 €	33389765K	RUEDA ZEA ROSA MARIA	2019	22028591	PGAS00004846	TRABAJOS DE DESBROCE EN CAMINO A CORTIJO TORRIJO
Suministros	POR LA URGENTE NECESIDAD DEL SERVICIO A REALIZAR, PENDIENTE DE PLIEGO CONTRATACION	1.754,50 €	33389765K	RUEDA ZEA ROSA MARIA	2019	22016120	PGAS00002753	REPARACION RIEGO, CRUCE DE CALLE FCO. FDEZ. GOLFIN
Obras	MANTENIMIENTO Y CONSERVACIÓN NAVE SSOO	9.930,39 €	33389765K	RUEDA ZEA ROSA MARIA	2019	22014162	PGAS00002447	REPARACIÓN DE ARQUETAS Y REALIZACIÓN DE POZO DE DECANTACIÓN EN LA NAVE DE PARQUE MÓVIL DE CAMIONES
Obras	MANTENIMIENTO Y CONSERVACIÓN CEMENTERIO MUNICIPAL	9.770,75 €	33389765K	RUEDA ZEA ROSA MARIA	2019	22014163	PGAS00002448	COLOCACIÓN DE PUERTAS FRIGORÍFICAS
Servicios	MANTENIMIENTO PARCELA MUNICIPAL	1.089,00 €	33389765K	RUEDA ZEA ROSA MARIA	2019	22014160	PGAS00002445	MANTENIMIENTO Y CONSERVACIÓN PARCELA MUNICIPAL TORREALQUERÍA
Suministros	POR LA URGENTE NECESIDAD DEL SERVICO A REALIZAR, PENDIENTE PLIEGO CONTRATACION	459,80 €	33389765K	RUEDA ZEA ROSA MARIA	2019	22016064	PGAS00002748	ARANCADO DE ARBOLES Y RAICES, PARQUE LA CONCORDIA.
Suministros	REAPARACION, MANTENIMIENTOY CONSERVACION: INFRAESTRUCTURAS Y BIENES NATURALES.	532,40 €	33389765K	RUEDA ZEA ROSA MARIA	2019	22018314	PGAS00003185	REPARACION DE ACERA EN AVD EUROPA
Servicios	MEJORAS DE VIAS PUBLICAS EN INFRAESTRUCTURAS	237,16 €	33389765K	RUEDA ZEA ROSA MARIA	2019	22032026	PGAS00005486	TORREALQUERIA
Servicios	TRABAJOS REALIZADOS POR OTRAS EMPRESAS EN PARQUES	1.139,82 €	33389765K	RUEDA ZEA ROSA MARIA	2019	22028339	PGAS00004801	PARQUE CONCORDIA
Obras	MANTENIMIENTO Y CONSERVACION INFRAESTRUCTURAS Y BIENES NATURALES	1.706,10 €	33389765K	RUEDA ZEA ROSA MARIA	2019	22021566	PGAS00003668	AVERIAS DE AGUA EN PARQUE MUNICIPAL Y RECINTO FERIAL
Obras	ADECUACION PARQUE Y JARDINES	2.274,80 €	33389765K	RUEDA ZEA ROSA MARIA	2019	22019536	PGAS00003428	OBRAS PARA ADECUAJION DE JARDINES
Suministros	MANTENIMIENTO CENTROS DE ENSEÑANZAS	3.978,04 €	33389765K	RUEDA ZEA ROSA MARIA	2019	22023639	PGAS00004060	COLOEGIO ISAAC PERAL
Servicios	ADECUACION EDIFICIOS MUNICIPALES	707,85 €	33389765K	RUEDA ZEA ROSA MARIA	2019	22028567	PGAS00004837	TRABAJOS EN EL MERCADO MUNICIPAL
Servicios	MEJORAS VIAS PUBLICAS	237,16 €	33389765K	RUEDA ZEA ROSA MARIA	2019	22028592	PGAS00004847	TRABAJOS DE MEJORAS EN TORREALQUERIA
Servicios	TRABAJOS DE JARDINERIA REALIZADO POR OTRAS EMPRESAS	520,30 €	33389765K	RUEDA ZEA ROSA MARIA	2019	22028335	PGAS00004799	TRABAJOS REALIZADOS EN URB CORTIJOS DEL SOL
Servicios	TRABAJOS DE JARDINERIA NO CONTEMPLADOS EN PLIEGO DE CONTRATACION	271,04 €	33389765K	RUEDA ZEA ROSA MARIA	2019	22029393	PGAS00004945	PARQUE ALGARROBAL
Obras	TRABAJOS DE REPARACIONES REALIZADOS DE URGENCIAS POR LAS LLUVIAS	29.556,67 €	33389765K	RUEDA ZEA ROSA MARIA	2019	22027401	PGAS00004682	CAUCE ARROYO TORREALQUERIA
Obras	REURBANIZACION DE VIALES E INFRAESTRUCTURAS	14.354,23 €	33389765K	RUEDA ZEA ROSA MARIA	2019	22021564	PGAS00003666	PROLONGACION DE OBRAS EN ACERA EN CALLE ESPARRAGUERA
Obras	MANTENIMIENTO Y CONSERVACION INFRAESTRUCTURAS Y BIENES NATURALES	2.934,25 €	33389765K	RUEDA ZEA ROSA MARIA	2019	22021567	PGAS00003669	TRABAJOS DE OBRA REALIZADOS EN PARQUE DE LOS PATOS URB. CORTIJOS DEL SOL, URB MANANTIALES Y ROTONDA CASAS BLANCAS
Suministros	MANTENIMIENTO CENTROS DE ENSEÑANZA	804,65 €	33389765K	RUEDA ZEA ROSA MARIA	2019	22021065	PGAS00003574	REPARACION EN EL PATIO DEL COLEGIO CEIP CLARA CAMPOAMOR
Servicios	ELIMINACION DE RIESGOS POR AVENIDAS	701,80 €	33389765K	RUEDA ZEA ROSA MARIA	2019	22029389	PGAS00004942	LIMPEZA Y PERFILADO DE CUNETAS EN VIAS PUBLICAS
Obras	MANTENIMIENTO CENTROS EDUCATIVOS	465,85 €	33389765K	RUEDA ZEA ROSA MARIA	2019	22021067	PGAS00003576	ACTUACION EN COLEGIO ISAAC PERAL

CVE: 07E4000FFF0900D0Z7K0W7K6V2
URL Comprobación:
https://sede.alhaurindelatorre.es/index.php?id=verificacion

FIRMANTE - FECHA
ROBERTO BUENO MORENO-INTERVENTOR - 02/12/2020
serialNumber=S2833002E,CN=Sello de tiempo TS@ - @firma,OU=Secretaría General de Administración Digital,O=Secretaría de Estado de Función Pública,C=ES - 02/12/2020 13:13:18

EXPEDIENTE:: 2020CGEN-00001
Fecha: 21/05/2020
Hora: 00:00
Und. reg:REGISTRO GENERAL

Obras	MANTENIMIENTO Y CONSERVACIÓN BIENES NATURALES	7.030,10 €	33389765K	RUEDA ZEA ROSA MARIA	2019	22014161	PGAS00002446	MANTENIMIENTO DE CAMINO CON ELABORACIÓN DE ZANJA PARQUE ZAMBRANA
Servicios	MANTENIMIENTO Y CONSERVACIÓN FINCA EL PORTÓN	759,88 €	33389765K	RUEDA ZEA ROSA MARIA	2019	22014185	PGAS00002451	LIMPIEZA Y DESBROCE VEGETACIÓN EN FINCA EL PORTÓN
		93.515,54 €						

CVE: 07E4000FFF0900D0Z7K0W7K6V2
URL Comprobación:
https://sede.alhaurindelatorre.es/index.php?id=verificacion

FIRMANTE - FECHA
ROBERTO BUENO MORENO-INTERVENTOR - 02/12/2020
serialNumber=S2833002E,CN=Sello de tiempo TS@ - @firma,OU=Secretaría General de Administración Digital,O=Secretaría de Estado de Función Pública,C=ES - 02/12/2020 13:13:18

EXPEDIENTE:: 2020CGEN-00001
Fecha: 21/05/2020
Hora: 00:00
Und. reg:REGISTRO GENERAL

TipPropu	Objeto	Importe	DniCifTerce	DesTerce	EjeOpera	NumOpera	NumExped	Concepto
Suministros	GLOBOS	150,00 €	33392308B	CARRERAS BENITEZ SUSANA	2019	22026352	PGAS00004524	GLOBOS DE DIFERENTES TAMAÑO, ADJUNTO PRESUPUESTO
Suministros	AGAPES Y DESAYUNOS VISITAS GUIADAS MUSEO DE LA EDUCACION DICIEMBRE	800,00 €	33392308B	CARRERAS BENITEZ SUSANA	2019	22030780	PGAS00005345	AGAPES Y DESAYUNOS VISITAS GUIADAS MUSEO DE LA EDUCACION DICIEMBRE
Servicios	COMPRA DE BOTELLAS DE AGUA GRANDES Y PEQUEÑAS.	117,55 €	33392308B	CARRERAS BENITEZ SUSANA	2019	22028293	PGAS00004795	COMPRA DE BOTELLAS DE AGUA GRANDES Y PEQUEÑAS.
Suministros	AGAPE DE CLAUSURA TALLER DE INSERCIÓN LABORAL EN CASA DE LA JUVENTUD	138,20 €	33392308B	CARRERAS BENITEZ SUSANA	2019	22019089	PGAS00003331	AGAPE CLAUSURA TALLER DE INSERCIÓN LABORAL EN CASA DE LA JUVENTUD
Suministros	APERITIVOS PARA ACTO INAUGURACIÓN OFICINA DE TURISMO A CELEBRAR EL 19/12/2019	310,00 €	33392308B	CARRERAS BENITEZ SUSANA	2019	22030012	PGAS00005111	APERITIVOS PARA ACTO INAUGURACIÓN OFICINA DE TURISMO A CELEBRAR EL 19/12/2019
Suministros	AGAPE CLAUSURA DEL TALLER DE EMPLEO	216,60 €	33392308B	CARRERAS BENITEZ SUSANA	2019	22026732	PGAS00004590	AGAPE CLAUSURA DEL TALLER DE EMPLEO
Suministros	ADQUISICIÓN BOTELLAS DE AGUA DE CORTESÍA PARA INVITADOS Y COLABORADORES TORREVISIÓN ALHAURÍN DE LA TORRE	260,00 €	33392308B	CARRERAS BENITEZ SUSANA	2019	22029109	PGAS00004925	ADQUISICIÓN BOTELLAS DE AGUA DE CORTESÍA PARA INVITADOS Y COLABORADORES TORREVISIÓN ALHAURÍN DE LA TORRE
Servicios	COMPRA DE MOBILIARIA 30 SILLAS PLEGABLES Y MESA.	1.080,00 €	33392308B	CARRERAS BENITEZ SUSANA	2019	22028299	PGAS00004796	COMPRA DE MOBILIARIA 30 SILLAS PLEGABLES Y MESA.
Suministros	GLOBOS PARA LOS TALLERES NAVIDEÑOS	124,50 €	33392308B	CARRERAS BENITEZ SUSANA	2019	22029986	PGAS00005097	GLOBOS DE DIFERENTES TAMAÑO, ADJUNTO PRESUPUESTO
Suministros	AGAPE CONCIERTO DE NAVIDAD	314,00 €	33392308B	CARRERAS BENITEZ SUSANA	2019	22030015	PGAS00005113	AGAPE CONCIERTO DE NAVIDAD EN CENTRO CULTURAL SEGÚN FACTURA PROFORMA
Servicios	COMPRA DE 4 MANTELES DE NAVIDAD PARA VIVIERO DE EMPRESA.	80,00 €	33392308B	CARRERAS BENITEZ SUSANA	2019	22030222	PGAS00005162	COMPRA DE 4 MANTELES DE NAVIDAD PARA VIVIERO DE EMPRESA.
Suministros	4 MUEBLES DE ALMACENAJE BLANCOS PARA MUSEO DE PATRIMONIO UBICADO EN EL CENTRO CULTURAL VICENTE ALEIXANDRE	1.142,80 €	33392308B	CARRERAS BENITEZ SUSANA	2019	22030237	PGAS00005170	4 MUEBLES DE ALMACENAJE BLANCOS PARA MUSEO DE PATRIMONIO UBICADO EN EL CENTRO CULTURAL VICENTE ALEIXANDRE
Suministros	NECESIDAD DE COMIDA DE NAVIDAD PARA MIEMBROS DE LA BANDA MUNICIPAL DE MÚSICA	1.685,95 €	33392308B	CARRERAS BENITEZ SUSANA	2019	22030081	PGAS00005142	COMIDA DE NAVIDAD PARA MIEMBROS DE LA BANDA MUNICIPAL DE MÚSICA
Suministros	MERIENDA FORMACIÓN WEDDING PLANNER 14 DÍAS DE TARDE DE 16.00 A 21.00 HORAS. 25 ALUMNOS Y 3 PONENTES. DULCES, CAFE, ZUMOS, PAN, LECHE, ACEITE, TE, VASOS Y PLATOS DE PLÁSTICO, BIZCOCHOS, ETC.	147,19 €	33392308B	CARRERAS BENITEZ SUSANA	2019	22022405	PGAS00003853	MERIENDA FORMACIÓN WEDDING PLANNER. DULCES, CAFE, ZUMOS, PAN, LECHE, ACEITE, TE, VASOS Y PLATOS DE PLASTICO, BIZCOCHO, ETC.
Suministros	BEBIDAS FIESTA DE HALLOWEEN	566,00 €	33392308B	CARRERAS BENITEZ SUSANA	2019	22026446	PGAS00004542	BEBIDAS FIESTA DE HALLOWEEN, DETALLADO EN EL PRESUPUESTO
Servicios	SEGUNDA PARTE CURSO MERIENDA FORMACION CALIDAD EN EMPRESAS, DIRIGIDO A COLECTIVOS VULNERABLES 14 DÁIS (NOV) DE 16,00H. A 21,00 H. 25 ALUMNOS 3 PONENTES. DULCES , CAFE, ZUMOS, PAN, LECHE, ACEITE, TE ,	153,80 €	33392308B	CARRERAS BENITEZ SUSANA	2019	22029901	PGAS00005062	SEGUNDA PARTE CURSO MERIENDA FORMACIÓN CALIDAD EN EMPRESAS, DIRIGIDO A COLECTIVOS VULNERABLES 14 DIAS. (NOV) DE 16.00H A 21.00 H. 25 ALUMNOS 3 PONENTES. DULCES, CAFE, ZUMOS, PAN, LECHE, ACEITE, TE, VA

CVE: 07E4000FFF0900D0Z7K0W7K6V2
URL Comprobación:
https://sede.alhaurindelatorre.es/index.php?id=verificacion

FIRMANTE - FECHA
ROBERTO BUENO MORENO-INTERVENTOR - 02/12/2020
serialNumber=S2833002E,CN=Sello de tiempo TS@ - @firma,OU=Secretaría General de Administración Digital,O=Secretaría de Estado de Función Pública,C=ES - 02/12/2020 13:13:18

EXPEDIENTE:: 2020CGEN-00001
Fecha: 21/05/2020
Hora: 00:00
Und. reg:REGISTRO GENERAL

Suministros	CURSO MERIENDA FORMACION CALIDAD EN EMPRESAS. DIRIGIDO A COLECTIVOS VULNERABLES 14 DIAS (NOV) DE 16.00H. A 21.00H. 25 ALUMNOS. 3 PONENTES. DULCES, CAFE, ZUMOS, PAN, LECHE, ACEITE, TE, VASOS, PLATOS, B	111,30 €	33392308B	CARRERAS BENITEZ SUSANA	2019	22029903	PGAS00005064	CURSO MERIENDA FORMACION CALIDAD EN EMPRESAS DIRIGIDO A COLECTIVOS VULNERABLES 14 DÍAS. (NOV). DE 16,00H. A 21,00H. 25 ALUMNOS, 3 PONENTES. DULCES, CAFE, ZUMOS, PAN, LECHE, ACEITE, TE, VASOS, PLATOS,
Suministros	ATENCIONES PROTOCOLARIAS	60,00 €	33392308B	CARRERAS BENITEZ SUSANA	2019	22021616	PGAS00003690	ESTOCAJE ALMACEN
Suministros	REGALOS PARA REINAS, DAMAS Y MISTER PARA VERBENAS EN BARRIADAS	529,46 €	33392308B	CARRERAS BENITEZ SUSANA	2019	22019809	PGAS00003465	REGALOS PARA REINAS, DAMAS Y MISTER PARA VERBENAS EN BARRIADAS
Suministros	DIETAS ALIMENTARIAS PARA LOS VOLUNTARIOS DE PROTECCION CIVIL POR LA REALIZACION DE LOS SERVICIOS	250,00 €	33392308B	CARRERAS BENITEZ SUSANA	2019	22020879	PGAS00003532	DIETAS ALIMENTARIAS
Suministros	NECESIDAD DESAYUNO NIÑOS BANDA MPAL. DE MÚSICA TRAS DIANA FLOREADA FIESTAS SAN JUAN 21 JUNIO 2019	164,60 €	33392308B	CARRERAS BENITEZ SUSANA	2019	22022831	PGAS00003914	DESAYUNO NIÑOS BANDA MPAL. DE MÚSICA TRAS DIANA FLOREADA FIESTAS SAN JUAN 21 JUNIO 2019
Suministros	MANTELES NEGRO PARA MESAS DE CÀTERING CON MOTIVO DE LA EXPOSICIÓN DE LOS BEATLES EN LA FINCA EL PORTÓN Y MATERIAL PARA LAS EXPOSICIONES	278,94 €	33392308B	CARRERAS BENITEZ SUSANA	2019	22028278	PGAS00004791	MANTELES NEGRO PARA MESAS DE CÀTERING CON MOTIVO DE LA EXPOSICIÓN DE LOS BEATLES EN LA FINCA EL PORTÓN Y MATERIAL PARA LAS EXPOSICIONES
Servicios	NOTA COMPLEMENTARIA PARA EL ÁGAPE POR LA INAUGURACIÓN DE LA CASA DE LA JUVENTUD	317,30 €	33392308B	CARRERAS BENITEZ SUSANA	2019	22021840	PGAS00003743	AGAPE INAUGURACIÓN DE LA CASA D ELA JUVENTUD
Suministros	DESYUNO MUSEO DE LA EDUCACION	124,40 €	33392308B	CARRERAS BENITEZ SUSANA	2019	22030705	PGAS00005312	PTOS PARA DESAYUNO EN EL MUSEO DE LA EDUCACION
Servicios	ÁGAPE PARA LA INAUGURACIÓN DE LA CASA DE LA JUVENTUD EL DÍA 6 DE SEPTIEMBRE DE 2019	282,40 €	33392308B	CARRERAS BENITEZ SUSANA	2019	22019687	PGAS00003439	ÁGAPE PARA LA INAUGURACIÓN DE LA CASA DE LA JUVENTUD, EL DÍA 6 DE SEPTIEMBRE DE 2019, ADJUNTO PRESUPUESTO.
Suministros	BEBIDAS Y OTROS PARA ALMUERZO POPULAR PRESENTACION DE CARTEL FESTIVIDAD DE SAN SEBASTIAN Y CONCURSO GASTRONOMICO A CELEBRAR EL 23 DE NOVIEMBRE DE 2019	980,00 €	33392308B	CARRERAS BENITEZ SUSANA	2019	22028522	PGAS00004822	BEBIDAS Y OTROS PARA ALMUERZO POPULAR PRESENTACION DE CARTEL FESTIVIDAD DE SAN SEBASTIAN Y CONCURSO GASTRONOMICO A CELEBRAR EL 23 DE NOVIEMBRE DE 2019
Suministros	AGAPE PARA REUNIONES CON ASOCIACIONES COLABORADORAS EN EL CALLEJEA	600,00 €	33392308B	CARRERAS BENITEZ SUSANA	2019	22030704	PGAS00005311	AGAPE PARA REUNIONES CON ASOCIACIONES COLABORADORAS EN EL CALLEJEA
Suministros	AGENDA 2030 DESAYUNOS REUNIONES Y CURSOS	400,00 €	33392308B	CARRERAS BENITEZ SUSANA	2019	22030770	PGAS00005335	AGENDA 2030 DESYUNOS REUNIONES Y CURSOS
Suministros	BUEN FUNCIONAMIENTO DEL SERVICIO	98,00 €	33392308B	CARRERAS BENITEZ SUSANA	2019	22030944	PGAS00005406	ENSERES PARA MOSTRADORES DE ATENCIÓN AL USUARIO
Servicios	AGAPE PROTOCOLARIO PARA EVENTO DEL DÍA 27 Y 28 DE SEPTIEMBRE, ALHAURIN DE MODA.	370,90 €	33392308B	CARRERAS BENITEZ SUSANA	2019	22022951	PGAS00003942	AGAPE PROTOCOLARIO PARA EVENTO DEL DÍA 27 Y 28 DE SEPTIEMBRE, ALHAURIN DE MODA.
Suministros	PRODUCTOS ALIMENTICIOS AVITUALLAMIENTO EVENTOS DEPORTIVOS FRUTA..	127,54 €	33392308B	CARRERAS BENITEZ SUSANA	2019	22028021	PGAS00004752	PRODUCTOS ALIMENTICIOS AVITUALLAMIENTO EVENTOS DEPORTIVOS FRUTA..
Suministros	ATENCIONES PROTOCOLARIAS	90,00 €	33392308B	CARRERAS BENITEZ SUSANA	2019	22026217	PGAS00004487	ESTOCAJE ALMACEN SERVICIOS OPERATIVOS
Suministros	MATERIALES PARA CASA DE LA JUVENTUD	460,75 €	33392308B	CARRERAS BENITEZ SUSANA	2019	22025844	PGAS00004411	MATERIALES CASA DE LA JUVENTUD, DETALLADO EN EL PRESUPUESTO
Suministros	ÁGAPE FIN DE CURSO DE LOS TALLERES MUNICIPALES 3 DE MAYO	125,50 €	33392308B	CARRERAS BENITEZ SUSANA	2019	22009844	PGAS00001664	ÁGAPE FIN DE CURSO DE LOS TALLERES MUNICIPALES 3 DEMAYO

CVE: 07E4000FFF0900D0Z7K0W7K6V2
URL Comprobación:
https://sede.alhaurindelatorre.es/index.php?id=verificacion

FIRMANTE - FECHA
ROBERTO BUENO MORENO-INTERVENTOR - 02/12/2020
serialNumber=S2833002E,CN=Sello de tiempo TS@ - @firma,OU=Secretaría General de Administración Digital,O=Secretaría de Estado de Función Pública,C=ES - 02/12/2020 13:13:18

EXPEDIENTE:: 2020CGEN-00001
Fecha: 21/05/2020
Hora: 00:00
Und. reg:REGISTRO GENERAL

Suministros	PISCOLABIS MERIENDA Y BEBIDAS PARA PAELLA FIESTAS EN HONOR A SAN FRANCISCO A CELEBRAR DURANTE 5 , 6 Y 7 DE ABRIL	1.308,45 €	33392308B	CARRERAS BENITEZ SUSANA	2019	22008588	PGAS00001428	PISCOLABIS MERIENDA Y BEBIDAS PARA PAELLA FIESTAS EN HONOR A SAN FRANCISCO A CELEBRAR DURANTE 5 , 6 Y 7 DE ABRIL
Suministros	MATERIAL DIVERSO PARA CENTRO CULTURAL	262,50 €	33392308B	CARRERAS BENITEZ SUSANA	2019	22001594	PGAS00000456	MATERIAL DIVERSO PARA CENTRO CULTURAL
Suministros	FRUTAS Y BOTELLAS DE AGUA, PARA LA RUTA DE SENDERISMO	59,30 €	33392308B	CARRERAS BENITEZ SUSANA	2019	22003579	PGAS00000911	FRUTAS Y BOTELLAS DE AGUA, DETALLADO EN EL PRESUPUESTO
Suministros	AGUA PARA EVENTOS DEL CENTRO DE LA MUJER	100,00 €	33392308B	CARRERAS BENITEZ SUSANA	2019	22002982	PGAS00000779	AGUA PARA EVENTOS DEL CENTRO DE LA MUJER
Suministros	ÁGAPE DE CORTESÍA PARA LA JOVEN ORQUESTA DE SHANGHAI CON MOTIVO DEL CONCIERTO DEL DÍA 2 DE JULIO EN LA FINCA MUNICIPAL EL PORTÓN	292,55 €	33392308B	CARRERAS BENITEZ SUSANA	2019	22015655	PGAS00002662	ÁGAPE DE CORTESÍA PARA LA JOVEN ORQUESTA DE SHANGHAI CON MOTIVO DEL CONCIERTO DEL DÍA 2 DE JULIO EN LA FINCA MUNICIPAL EL PORTÓN
Suministros	AGUA Y REFRESCOS PREPARACION EVENTOS PARA OFICINA DE FIESTAS	129,00 €	33392308B	CARRERAS BENITEZ SUSANA	2019	22014351	PGAS00002517	AGUA Y REFRESCOS PREPARACION EVENTOS PARA OFICINA DE FIESTAS
Suministros	NECESIDAD DE ÁGAPE PARA PÚBLICO Y AUTORIDADES INAUGURACIÓN BIBLIOTECA MPAL	1.056,50 €	33392308B	CARRERAS BENITEZ SUSANA	2019	22021912	PGAS00003763	ÁGAPE PARA PÚBLICO Y AUTORIDADES INAUGURACIÓN BIBLIOTECA MPAL
Servicios	ÁGAPE DE LA BANDA DE MÚSICA CON MOTIVO DEL CONCIERTO DE COMIENZO DE CURSO, EN EL NUEVO ESPACIO DE LA BANDA DE MÚSICA	447,80 €	33392308B	CARRERAS BENITEZ SUSANA	2019	22024975	PGAS00004281	ÁGAPE DE LA BANDA DE MÚSICA CON MOTIVO DEL CONCIERTO DE COMIENZO DE CURSO, EN EL NUEVO ESPACIO DE LA BANDA DE MÚSICA
Suministros	MATERIAL PARA CENTRO CULTURAL CON MOTIVO DE LOS EVENTOS CULTURALES (COPAS DE CRISTAL, MANTELES DE TELA AJUSTABLES, CAJA DE ALMACENAJE DE PLÁSTICO)	467,54 €	33392308B	CARRERAS BENITEZ SUSANA	2019	22030611	PGAS00005286	MATERIAL PARA CENTRO CULTURAL CON MOTIVO DE LOS EVENTOS CULTURALES (COPAS DE CRISTAL, MANTELES DE TELA AJUSTABLES, CAJA DE ALMACENAJE DE PLÁSTICO)
Servicios	DESAYUNO NAVIDEÑO PARA EL DIA 19 DE DICIEMBRE EN VIVERO DE EMPRESA.	550,00 €	33392308B	CARRERAS BENITEZ SUSANA	2019	22029750	PGAS00005024	DESAYUNO NAVIDEÑO PARA EL DIA 19 DE DICIEMBRE EN VIVERO DE EMPRESA.
Servicios	COMPRA DE MOBILIARIO 30 SILLAS PLEGABLES Y 5 MESAS BLANCAS PARA EL AREA DE COMERCIO.	1.080,00 €	33392308B	CARRERAS BENITEZ SUSANA	2019	22029744	PGAS00005018	COMPRA DE MOBILIARIO 30 SILLAS PLEGABLES Y 5 MESAS BLANCAS PARA EL AREA DE COMERCIO.
Servicios	SERVICIO DE CÁTERING CON MOTIVO DE LA ENTREGA DEL PREMIO JULIÁN SESMERO RUIZ EN EL CENTRO CULTURAL VICENTE ALEIXANDRE Y PILAS PARA MICRÓFONOS DEL CENTRO CULTURAL	289,75 €	33392308B	CARRERAS BENITEZ SUSANA	2019	22030476	PGAS00005244	SERVICIO DE CÁTERING CON MOTIVO DE LA ENTREGA DEL PREMIO JULIÁN SESMERO RUIZ EN EL CENTRO CULTURAL VICENTE ALEIXANDRE Y PILAS PARA EL CENTRO CULTURAL
Suministros	MERIENDA CAPAMENTO DE VERANO 2019	157,00 €	33392308B	CARRERAS BENITEZ SUSANA	2019	22019233	PGAS00003365	MERIENDA CAMPAMENTO, ADJUNTO PRESUPUESTO
Suministros	BUEN FUNCIONAMIENTO DEL SERVICIO	262,35 €	33392308B	CARRERAS BENITEZ SUSANA	2019	22023782	PGAS00004076	ÁGAPE PARA INAUGURACIÓN CLUB DE LECTURA
Suministros	AGAPE CLAUSURA DE LA ESCUELA TALLER	201,10 €	33392308B	CARRERAS BENITEZ SUSANA	2019	22028628	PGAS00004867	AGAPE CLAUSURA DE LA ESCUELA TALLER
Servicios	ÁGAPE PARA REUNIÓN CON DIRECTORES DE COLEGIOS DE ALHAURIN DE LA TORRE.	164,70 €	33392308B	CARRERAS BENITEZ SUSANA	2019	22026327	PGAS00004519	ÁGAPE PARA REUNIÓN CON DIRECTORES DE COLEGIOS DE ALHAURIN DE LA TORRE.
Suministros	NECESIDAD DE ÁGAPE PARA PROTOCOLO MANTILLAS ACTO CARTEL MPAL SEMANA STA Y EXALTACIÓN MANTILLAS	43,75 €	33392308B	CARRERAS BENITEZ SUSANA	2019	22008574	PGAS00001424	ÁGAPE PARA PROTOCOLO MANTILLAS ACTO CARTEL MPAL SEMANA STA Y EXALTACIÓN MANTILLAS
Suministros	NECESIDAD DE ÁGAPE ALMUERZO NAVIDEÑO CONVIVENCIA INTEGRANTES BANDA MPAL	462,00 €	33392308B	CARRERAS BENITEZ SUSANA	2019	22008577	PGAS00001425	ÁGAPE ALMUERZO NAVIDEÑO CONVIVENCIA INTEGRANTES BANDA MPAL
Suministros	AGAPE INAUGURACIÓN PARKOUR	48,50 €	33392308B	CARRERAS BENITEZ SUSANA	2019	22006963	PGAS00001206	AGAPE INAUGURACIÓN PARKOUR

CVE: 07E4000FFF0900D0Z7K0W7K6V2
URL Comprobación:
https://sede.alhaurindelatorre.es/index.php?id=verificacion

FIRMANTE - FECHA
ROBERTO BUENO MORENO-INTERVENTOR - 02/12/2020
serialNumber=S2833002E,CN=Sello de tiempo TS@ - @firma,OU=Secretaría General de Administración Digital,O=Secretaría de Estado de Función Pública,C=ES - 02/12/2020 13:13:18

EXPEDIENTE:: 2020CGEN-00001
Fecha: 21/05/2020
Hora: 00:00
Und. reg:REGISTRO GENERAL

Servicios	SERVICIO DE ÁGAPE PARA EXPOSICIÓN DE PERRY OLIVER Y FERNANDO DE LA ROSA EN LA FINCA EL PORTÓN EL 7 DE JUNIO Y COPAS DE CAVA DE CRISTAL POR TENER INSUFIENTES	864,40 €	33392308B	CARRERAS BENITEZ SUSANA	2019	22012257	PGAS00002150	SERVICIO DE ÁGAPE PARA EXPOSICIÓN DE PERRY OLIVER Y FERNANDO DE LA ROSA EN LA FINCA EL PORTÓN EL 7 DE JUNIO Y COPAS DE CAVA DE CRISTAL POR TENER INSUFIENTES
Suministros	PIZARRAS PARA AULAS EN LA CASA DE LA JUVENTUD	105,90 €	33392308B	CARRERAS BENITEZ SUSANA	2019	22003564	PGAS00000910	PIZARRAS PARA AULAS DE LA CASA DE LA JUVENTUD
Suministros	MANTENIMIENTO Y CONSERVACION	38,50 €	33392308B	CARRERAS BENITEZ SUSANA	2019	22003658	PGAS00000933	COLEGIO ISAAC PERAL,MANANTIALES,ZAMBRANA,SAN JUAN Y SAN SEBASTIAN
Suministros	DIETAS ALIMENTARIA PARA LOS VOLUNTARIOS DE PROTECCION CIVIL	700,00 €	33392308B	CARRERAS BENITEZ SUSANA	2019	22003126	PGAS00000800	DIETAS ALIMENTARIA PARA LOS VOLUNTARIOS DE PROTECCION CIVL POR LOS SERVICIOS QUE REALIZAN
Suministros	AGAPE BALONMANO INTERNACIONAL	185,00 €	33392308B	CARRERAS BENITEZ SUSANA	2019	22003398	PGAS00000885	AGAPE BALONMANO INTERNACIONAL
Servicios	ÁGAPE ENTREGA DIPLOMAS AZAFAT@S DE CONGRESO. BOCADILLOS, DULCES, PAN, ACEITE, JAMON, QUESO, CAFE, TE Y LECHE.	110,60 €	33392308B	CARRERAS BENITEZ SUSANA	2019	22009796	PGAS00001639	ÁGAPE ENTREGA DIPLOMAS AZAFAT@S DE CONGRESO. BOCADILLOS, DULCES, PAN, ACEITE, JAMON, QUESO, CAFE, TE Y LECHE. IVA INCLUIDO.
Suministros	ÁGAPE CON MOTIVO DE LA CLAUSURA DE LOS TALLERES MUNICIPALES	124,60 €	33392308B	CARRERAS BENITEZ SUSANA	2019	22010174	PGAS00001738	ÁGAPE CON MOTIVO DE LOS TALLERES MUNICIPALES
Suministros	NECESIDAD DE SUMINISTROS VARIOS: VÍVERES Y BEBIDAS PARA MIEMBROS BANDA MPAL PARA PROCESIONES SEMANA SANTA	300,00 €	33392308B	CARRERAS BENITEZ SUSANA	2019	22014467	PGAS00002528	SUMINISTROS VARIOS: VÍVERES Y BEBIDAS PARA MIEMBROS BANDA MPAL PARA PROCESIONES SEMANA SANTA
Suministros	AGUA Y REFRESCOS PARA PERSONAL COLABORADOR CABALGATA CABEZUDOS Y ANIMACION	59,20 €	33392308B	CARRERAS BENITEZ SUSANA	2019	22015342	PGAS00002561	AGUA Y REFRESCOS PARA PERSONAL COLABORADOR CABALGATA CABEZUDOS Y ANIMACION
Suministros	PARA EL VOLUNTARIADO QUE VIENE A LA GIMKHANA EL DÍA 24 DE MAYO EN EL COLEGIO TORRIJOS	300,00 €	33392308B	CARRERAS BENITEZ SUSANA	2019	22012306	PGAS00002159	BEBIDAS, BOCADILLOS, PARA EL VOLUNTARIADO JUVENIL, DETALLADO EN EL PRESUPUESTO
Suministros	BEBIDAS. ÁGAPE ENTREGA DE DIPLOMAS ORGANIZADOR DE EVENTOS.	23,05 €	33392308B	CARRERAS BENITEZ SUSANA	2019	22016020	PGAS00002737	BEBIDAS PARA ÁGAPE ENTREGA DE DIPLOMAS ORGANIZADOR DE EVENTOS.
Suministros	AGAPE CONCIERTO FIN DE CURSO 26 JUNIO FINCA EL PORTÓN	297,75 €	33392308B	CARRERAS BENITEZ SUSANA	2019	22015395	PGAS00002588	AGAPE CONCIERTO FIN DE CURSO EMMDAT FINCA EL PORTÓN 26 DE JUNIO
Suministros	SILLAS PLEGABLES PARA CASA DE LA JUVENTUD	394,00 €	33392308B	CARRERAS BENITEZ SUSANA	2019	22007884	PGAS00001336	SILLAS PLEGABLES PARA UN AULA CASA DE LA JUVENTUD
Suministros	REFRESCOS, AGUA Y BOCADILLOS PARA EL VOLUNTARIA JUVENIL,PARA EL SALON DEL MANGA	447,50 €	33392308B	CARRERAS BENITEZ SUSANA	2019	22000313	PGAS00000096	REFRESCOS, BOCADILLOS, ETC PARA EL VOLUNTARIADO JUVENIL, PARA EL SALON DEL MANGA
Suministros	NECESIDAD DE ÁGAPE PARA COMPONENTES BANDA TRAS ACTUACIÓN EN 28F	281,30 €	33392308B	CARRERAS BENITEZ SUSANA	2019	22006961	PGAS00001205	ÁGAPE PARA COMPONENTES BANDA TRAS ACTUACIÓN EN 28F ACTO INSTITUCIONAL CULTURALH AYTO. DÍA ANDALUCÍA
Suministros	PRODUCTOS ALIMENTICIOS EVENTOS DEPORTIVOS, FRUTA, AGUA, ZUMOS.	76,30 €	33392308B	CARRERAS BENITEZ SUSANA	2019	22013112	PGAS00002339	PRODUCTOS ALIMENTICIOS EVENTOS DEPORTIVOS, FRUTA, AGUA, ZUMOS.
Servicios	DÍA MUNDIAL MEDIO AMBIENTE	412,40 €	33392308B	CARRERAS BENITEZ SUSANA	2019	22014258	PGAS00002465	DESAYUNO SALUDABLE DÍA MUNDIAL MEDIO AMBIENTE
Suministros	REGALOS VARIOS PARA FIESTAS INFANTILES ELECCION REINA Y MISTER INFANTIL VARIAS CATEGORIAS Y FIESTA DEL AGUA	719,30 €	33392308B	CARRERAS BENITEZ SUSANA	2019	22014352	PGAS00002518	REGALOS VARIOS PARA FIESTAS INFANTILES ELECCION REINA Y MISTER INFANTIL VARIAS CATEGORIAS Y FIESTA DEL AGUA
Suministros	SUMINISTRO CATERING PRESENTACIÓN LIBRO DEPORTES EN EL PORTON	520,00 €	33392308B	CARRERAS BENITEZ SUSANA	2019	22010598	PGAS00001768	SUMINISTRO CATERING PRESENTACIÓN LIBRO DEPORTES EN EL PORTON

CVE: 07E4000FFF0900D0Z7K0W7K6V2
URL Comprobación:
https://sede.alhaurindelatorre.es/index.php?id=verificacion

FIRMANTE - FECHA
ROBERTO BUENO MORENO-INTERVENTOR - 02/12/2020
serialNumber=S2833002E,CN=Sello de tiempo TS@ - @firma,OU=Secretaría General de Administración Digital,O=Secretaría de Estado de Función Pública,C=ES - 02/12/2020 13:13:18

EXPEDIENTE:: 2020CGEN-00001
Fecha: 21/05/2020
Hora: 00:00
Und. reg:REGISTRO GENERAL

Suministros	PRODUCTOS ALIMENTICIOS LIGAS ESCOLARES	188,00 €	33392308B	CARRERAS BENITEZ SUSANA	2019	22007704	PGAS00001309	PRODUCTOS ALIMENTICIOS LIGAS ESCOLARES
Suministros	DIETAS ALIMENTARIA PARA LOS SERVICIOS QUE HACEN LOS VOLUNTARIOS DE PROTECCION CIVIL	362,00 €	33392308B	CARRERAS BENITEZ SUSANA	2019	22011342	PGAS00001960	DIETAS ALIMENTARIA PARA LOS SERVICIOS QUE HACEN LOS VOLUNTARIOS DE PROTECCION CIVIL
Suministros	ÁGAPES TEATRO/EXPOSICIONES	268,00 €	33392308B	CARRERAS BENITEZ SUSANA	2019	22000428	PGAS00000144	ÁGAPES TEATRO/EXPOSICIONES
Suministros	MATERIAL NO INVENTARIABLE EL PORTÓN	381,38 €	33392308B	CARRERAS BENITEZ SUSANA	2019	22000427	PGAS00000143	MATERIAL NO INVENTARIABLE EL PORTÓN
Suministros	PRODUCTOS DE LIMPIEZA	120,00 €	33392308B	CARRERAS BENITEZ SUSANA	2019	22002247	PGAS00000611	LIMPIEZA VIARIA ACERADO CASCO URBANO
Suministros	MATERIAL PARA FIESTAS Y EVENTOS	60,45 €	33392308B	CARRERAS BENITEZ SUSANA	2019	22018299	PGAS00003171	FERIA BARRIADA TORREALQUERIA
Suministros	NECESIDAD DE BEBIDAS Y APERTIVOS PARA ÁGAPE ALUMNOS Y PROFESORES BANDA MPAL. DE MÚSICA CONCIERTO FIN DE CURSO 25 DE JULIO	1.100,00 €	33392308B	CARRERAS BENITEZ SUSANA	2019	22017735	PGAS00003090	BEBIDAS Y APERTIVOS PARA ÁGAPE ALUMNOS Y PROFESORES BANDA MPAL. DE MÚSICA CONCIERTO FIN DE CURSO 25 DE JULIO. IVA INCLUIDO
Suministros	PELADILLAS PARA SAN SEBASTIAN Y AGUA PARA MURGAS Y CHIRIGOTAS PARTICIPANTES EN CARNAVALES	120,14 €	33392308B	CARRERAS BENITEZ SUSANA	2019	22003163	PGAS00000817	PELADILLAS PARA SAN SEBASTIAN Y AGUA PARA MURGAS Y CHIRIGOTAS PARTICIPANTES EN CARNAVALES
Suministros	AGAPE CON MOTIVO DE PARTIDO INTERNACIONAL	209,50 €	33392308B	CARRERAS BENITEZ SUSANA	2019	22000646	PGAS00000212	AGAPE CON MOTIVO DE PARTIDO INTERNACIONAL DE BALONMANO EN PABELLON EL LIMON.
Suministros	MANTENIMIENTO Y CONSEERVACION	136,80 €	33392308B	CARRERAS BENITEZ SUSANA	2019	22002825	PGAS00000733	LIMPIEZA VIARIA PLAZA SAN SEBASTIAN,PLAZA DEL CONDE Y PASAJE ROMERO
Suministros	DESAYUNO COMISÍON DE PSICÓLOGOS DE MÁLAGA REUNIÓN DÍA 15 DE MARZO	147,70 €	33392308B	CARRERAS BENITEZ SUSANA	2019	22003593	PGAS00000916	DESAYUNO COMISIÓN DE PSICÓLOGOS DE MÁLAGA REUNIÓN DÍA 15 DE MARZO
Suministros	AGUA Y VASOS	200,00 €	33392308B	CARRERAS BENITEZ SUSANA	2019	22005639	PGAS00001074	AGUA Y VASOS, DETALLADO EN EL PRESUPUESTO
Suministros	MANTENIMIENTO Y CONSERVACION.	740,37 €	33392308B	CARRERAS BENITEZ SUSANA	2019	22006666	PGAS00001169	MANTENIMIENTO CEMENTERIO MUNICIPAL
Servicios	ATENCIONES PROTOCOLARIAS PATRIMONIO	198,85 €	33392308B	CARRERAS BENITEZ SUSANA	2019	22005291	PGAS00001055	ÁGAPE PRESENTACIÓN LIBRO "PATRIMONIO ARTÍSTICO MUNICIPAL DE ALHAURÍN DE LA TORRE" "Suministros
Servicios	CATERING LLEGADA VUELTA CICLISTA ANDALUCIA	458,55 €	33392308B	CARRERAS BENITEZ SUSANA	2019	22002576	PGAS00000700	CATERING LLEGADA VUELTA CICLISTA ANDALUCIA
		30.692,01 €						

CVE: 07E4000FFF0900D0Z7K0W7K6V2
URL Comprobación:
https://sede.alhaurindelatorre.es/index.php?id=verificacion

FIRMANTE - FECHA
ROBERTO BUENO MORENO-INTERVENTOR - 02/12/2020
serialNumber=S2833002E,CN=Sello de tiempo TS@ - @firma,OU=Secretaría General de Administración Digital,O=Secretaría de Estado de Función Pública,C=ES - 02/12/2020 13:13:18

EXPEDIENTE:: 2020CGEN-00001
Fecha: 21/05/2020
Hora: 00:00
Und. reg:REGISTRO GENERAL

TipPropu	Objeto	Importe	DniCifTerce	DesTerce	EjeOpera	NumOpera	NumExped	Concepto
Obras	REPARACION MANTENIMIENTO Y CONSERVACION: INFRAESTRUCTURAS Y BIENES NATURALES	9.075,00 €	74810075E	GARRIDO CORDERO ANTONIA	2019	22021565	PGAS00003667	TRABAJOS DE FONTANERIA EN ZONAS VIALES
Obras	MEJORA VESTUARIO CAMPO FÚTBOL 7 MANANTIALES.	1.996,50 €	74810075E	GARRIDO CORDERO ANTONIA	2019	22009869	PGAS00001668	MEJORA VESTUARIO CAMPO FÚTBOL 7 MANANTIALES.
Suministros	PISTA DEPORTIVA PERALTA.	2.323,20 €	74810075E	GARRIDO CORDERO ANTONIA	2019	22011343	PGAS00001961	PISTA DEPORTIVA PERALTA.
Servicios	PLAN EMPLEO 2018. PORTÓN MUNICIPAL.	726,00 €	74810075E	GARRIDO CORDERO ANTONIA	2019	22023030	PGAS00003951	PLAN EMPLEO 2018. PORTÓN MUNICIPAL.
Obras	AVDA. LAS AMERICAS.	3.121,80 €	74810075E	GARRIDO CORDERO ANTONIA	2019	22024805	PGAS00004261	AVDA. LAS AMERICAS. MEJORA RED DE RIEGO.
Obras	ADECUACION PARQUE Y JARDINES	9.075,00 €	74810075E	GARRIDO CORDERO ANTONIA	2019	22019534	PGAS00003426	TRABAJO DE FONTANERIA EN DIFERENTES ZONAS VERDES
Obras	ASEOS MERCADILLO AMBULANTE.	4.646,40 €	74810075E	GARRIDO CORDERO ANTONIA	2019	22009763	PGAS00001631	ASEOS MERCADILLO AMBULANTE.
Obras	PFEA 2018 ADECUACIÓN APARCAMIENTOS FINCA EL PORTÓN.	1.028,50 €	74810075E	GARRIDO CORDERO ANTONIA	2019	22009872	PGAS00001671	PFEA 2018 ADECUACIÓN APARCAMIENTOS FINCA EL PORTÓN.
Obras	ASEOS PISTA PADEL MANANTIALES.	1.694,00 €	74810075E	GARRIDO CORDERO ANTONIA	2019	22009769	PGAS00001633	ASEOS PISTA PADEL MANANTIALES.
Suministros	ADECUACION PARQUE Y JARDINES	9.075,00 €	74810075E	GARRIDO CORDERO ANTONIA	2019	22018684	PGAS00003276	PARQUE EL ALGARROBAL, LA CONCORDIA, ORIENTAL, MUNICIPAL, TARALPE
Suministros	ROTONDA FUENSANGUINEA.	290,40 €	74810075E	GARRIDO CORDERO ANTONIA	2019	22028155	PGAS00004765	ROTONDA FUENSANGUINEA.
Suministros	MUSEO DE LA EDUCACIÓN.	1.398,16 €	74810075E	GARRIDO CORDERO ANTONIA	2019	22018198	PGAS00003142	MUSEO DE LA EDUCACIÓN.
Obras	MUSEO DE LA EDUCACIÓN.	3.001,53 €	74810075E	GARRIDO CORDERO ANTONIA	2019	22014475	PGAS00002532	MUSEO DE LA EDUCACIÓN.
Servicios	LOCALIZACION DE DOS AVERIAS Y SU POSTERIOR ARREGLO EN LA FUENTE DE VIVEROS DE EMPRESA.	4.712,95 €	74810075E	GARRIDO CORDERO ANTONIA	2019	22004895	PGAS00001009	LOCALIZACION DE DOS AVERIAS Y SU POSTERIOR ARREGLO EN LA FUENTE DE VIVEROS DE EMPRESA.
Servicios	TRABAJOS DE FONTANERIA EN PARQUE MUNICIPAL	786,50 €	74810075E	GARRIDO CORDERO ANTONIA	2019	22029590	PGAS00004984	PARQUE DE LOS PATOS
Obras	MEJORA RECOGIDA AGUAS PLUVIALES ACCESO URB. PERALTA.	7.260,00 €	74810075E	GARRIDO CORDERO ANTONIA	2019	22000140	PGAS00000016	ACCESO URB. PERALTA. MEJORA RECOGIDA AGUAS PLUVIALES.
Servicios	TRABAJOS REALIZADOS EN PARQUES POR OTRAS EMPRESAS	8.603,10 €	74810075E	GARRIDO CORDERO ANTONIA	2019	22028368	PGAS00004806	TRABAJOS DE FONTANERIA EN PARQUE MIRADOR BELLAVISTA
		68.814,04 €						

CVE: 07E4000FFF0900D0Z7K0W7K6V2
URL Comprobación:
https://sede.alhaurindelatorre.es/index.php?id=verificacion

FIRMANTE - FECHA
ROBERTO BUENO MORENO-INTERVENTOR - 02/12/2020
serialNumber=S2833002E,CN=Sello de tiempo TS@ - @firma,OU=Secretaría General de Administración Digital,O=Secretaría de Estado de Función Pública,C=ES - 02/12/2020 13:13:18

EXPEDIENTE:: 2020CGEN-00001
Fecha: 21/05/2020
Hora: 00:00
Und. reg:REGISTRO GENERAL

TipPropu	Objeto	Importe	DniCifTerce	DesTerce	EjeOpera	NumOpera	NumExped	Concepto
Suministros	POR LA URGENTE NECESIDAD DEL SERVICIO A REALIZAR. (PENDIENTE PLIEGO DE CONTRATACIÓN)	968,00 €	77430225N	MANCERA MORENO SERGIO	2019	22022717	PGAS00003890	PLAZA DE LA LEGION Y CEMENTERIO
Suministros	POR LA URGENTE NECESIDAD DEL SERVICIO A REALIZAR. (PENDIENTE PLIEGO DE CONTRATACIÓN)	2.250,60 €	77430225N	MANCERA MORENO SERGIO	2019	22019943	PGAS00003477	TRATADO DE ARBOLES EN PARQUE DE LOS PATOS
Servicios	TRABAJOS DE JARDINERIA REALIZADOS POR OTRAS EMPRESAS NO CONTEMPLADOS EN PLIEGO CONTRATO	1.978,35 €	77430225N	MANCERA MORENO SERGIO	2019	22030935	PGAS00005398	AVENIDA VIÑA GRANDE
Servicios	TRABAJOS DE JARDINERIA FUERA DE LOS LIMITES DEL CONTRATO	816,75 €	77430225N	MANCERA MORENO SERGIO	2019	22028793	PGAS00004877	TRABAJOS REALIZADOS EN PARQUE MUNICIPAL, PLAZA DE LA JUVENTUD Y CALLE LA ZARZUELA
Servicios	TRABAJOS DE JARDINERIA REALIZADOS POR OTRAS EMPRRESAS NO CONTEMPLADOS EN PLIEGO DE CONTRATACION	484,00 €	77430225N	MANCERA MORENO SERGIO	2019	22030939	PGAS00005402	AVENIDA DE LA MUSICA 11
Servicios	LIMPIEZA DE ARROYOS	3.025,00 €	77430225N	MANCERA MORENO SERGIO	2019	22028801	PGAS00004882	TRABAJOS EN ARROYO EL PINAR
Servicios	TRABAJOS DE JARDINERIA REALIZADOS POR OTRAS EMPRESAS NO CONTEMPLADOS EN PLIEGO DE CONTRATACION	1.942,05 €	77430225N	MANCERA MORENO SERGIO	2019	22030941	PGAS00005404	AVENIDA REYES CATOLICOS
Suministros	POR LA URGENTE NECESIDAD DEL SERVICIO A REALIZAR. (PENDIENTE PLIEGO DE CONTRATACIÓN)	847,00 €	77430225N	MANCERA MORENO SERGIO	2019	22017395	PGAS00003003	SOLAR MUNICIPAL EN CALLE LAS GOLONDRINAS
Servicios	TRABAJOS DE JARDINERIA REALIZADOS POR OTRAS EMPRESAS NO CONTEMPLADOS EN PLIEGO CONTRATACION	393,25 €	77430225N	MANCERA MORENO SERGIO	2019	22030937	PGAS00005400	COLEGIO EL ROMERAL Y CASA DE LA CULTURA
Suministros	POR LA URGENTE NECESIDAD DEL SERVICIO A REALIZAR. (PENDIENTE PLIEGO DE CONTRATACIÓN)	834,90 €	77430225N	MANCERA MORENO SERGIO	2019	22019942	PGAS00003476	TRATADO DE ARBOLES EN PLAZA CONSTITUCION
Suministros	POR LA URGENTE NECESIDAD DEL SERVICIO A REALIZAR. (PENDIENTE PLIEGO DE CONTRATACIÓN)	1.258,40 €	77430225N	MANCERA MORENO SERGIO	2019	22017397	PGAS00003005	CALLES ALMONTE Y LOS OLIVOS
Suministros	POR LA URGENTE NECESIDAD DEL SERVICIO A REALIZAR. (PENDIENTE PLIEGO DE CONTRATACIÓN)	484,00 €	77430225N	MANCERA MORENO SERGIO	2019	22019941	PGAS00003475	TRATADO DE PINOS EN EL LAGAR
Suministros	TRABAJOS REALIZADOS POR OTRAS EMPRESAS O PROFESIONALES PARA PARQUES Y JARDINES	8.288,50 €	77430225N	MANCERA MORENO SERGIO	2019	22024516	PGAS00004199	TORREALQUERIA, AVD DE LA PAZ, EDIFICIO PROMOCION EL PEÑON, JARDINES Y ROTONDA TABICO, AVD LAS AMERICAS, CALLE ISAAC ALBENIZ EN CAPELLANIA Y AVENIDA LA SOLIDARIDAD.
Suministros	POR LA URGENTE NECESIDAD DEL SERVICIO A REALIZAR. (PENDIENTE PLIEGO DE CONTRATACIÓN)	726,00 €	77430225N	MANCERA MORENO SERGIO	2019	22019944	PGAS00003478	TRATADO DE ARBOLES EN CAPELLANIA
		24.296,80 €						

CVE: 07E4000FFF0900D0Z7K0W7K6V2
URL Comprobación:
https://sede.alhaurindelatorre.es/index.php?id=verificacion

FIRMANTE - FECHA
ROBERTO BUENO MORENO-INTERVENTOR - 02/12/2020
serialNumber=S2833002E,CN=Sello de tiempo TS@ - @firma,OU=Secretaría General de Administración Digital,O=Secretaría de Estado de Función Pública,C=ES - 02/12/2020 13:13:18

EXPEDIENTE:: 2020CGEN-00001
Fecha: 21/05/2020
Hora: 00:00
Und. reg:REGISTRO GENERAL

La Instrucción 1/2019 de la OIReScon: una visión positiva y práctica para completar el «cerco» a los contratos menores

José Manuel MARTÍNEZ FERNÁNDEZ

Doctor en Derecho. FHN, categoría de Secretaría

Director del Observatorio de Contratación Pública Local del COSITAL

El Consultor de los Ayuntamientos, Nº 6, Sección Contratación del sector público, Junio 2019, pág. 100, **Wolters Kluwer**

I. Introducción. El cerco obligado a los contratos menores (1)

Por Resolución de 6 de marzo de 2019 (LA LEY 3040/2019) (BOE de 7 de marzo), se ha dado publicidad a la «**Instrucción 1/2019, de 28 de febrero de 2019, de la Oficina Independiente de Regulación y Supervisión de la Contratación. Asunto: Contratos menores, regulación en Ley 9/2017, de 8 de noviembre (LA LEY 17734/2017). Interpretación vinculante del artículo 118».** La Instrucción ha sido objeto precisión mediante una «Nota aclaratoria sobre la Instrucción 1/2019 de la Oficina Independiente de Regulación y Supervisión y de la Contratación (OIReScon, en adelante) relativa a la de los contratos menores» de la propia Oficina, publicada en su web el día 18 de marzo (2) .

Es la primera Instrucción de este organismo creado por la LCSP (LA LEY 17734/2017) y aborda el tema que lamentablemente ha sido el más manido de la nueva LCSP 9/2017 (LA LEY 17734/2017): los contratos menores. Justifica la OIReScon la necesidad de esta Instrucción en la gran inseguridad jurídica que a los gestores públicos y a los licitadores ha generado la dispersión interpretativa de los nuevos requisitos establecidos en la LCSP (LA LEY 17734/2017) para la contratación menor, en especial el apartado 3 del art. 118, por parte de los diferentes órganos consultivos que lo han interpretado. Sin embargo, la Instrucción, lejos de cerrar la interpretación sobre esta modalidad contractual de la que se sigue abusando en nuestro país, ha generado una gran polémica especialmente en dos aspectos:

a) Por un lado, se ha cuestionado el propio alcance la vinculación de la Instrucción más allá de la Administración Central y su s entidades o dependientes o vinculas.

b) Por otro, se ha planteado si su interpretación no se excede de una simple labor hermenéutica *secumdum legem* e innova el ordenamiento jurídico al exigir un requisito para esta figura que no está en la Ley: la petición de tres ofertas (3) .

La Instrucción trata de encauzar una figura proscrita por el derecho comunitario por contraria al principio de transparencia

No parece haber suscitado esa polémica la separación de las fases de aprobación del gasto, la autorización y disposición primero, y el reconocimiento y liquidación de la obligación, la aprobación de la factura, después. Este era el criterio mantenido por la Intervención General del Estado (nota interna de la de 2 de marzo de 2013) y por la JCCPE en su informe 40/2018, de 10 de diciembre, que concluye que concluye sin ambages que la reserva de crédito y la aprobación de gasto ha de ser previa en todo caso a la ejecución del contrato y a la presentación de las facturas correspondientes a la prestación realizada y califica la omisión de estos trámites previsto como una «infracción del procedimiento y un acto ilícito desde el punto de vista jurídico», que debe dar lugar a la exigencia de las correspondientes responsabilidades por la defectuosa tramitación del expediente.

La Instrucción trata de encauzar una figura proscrita por el derecho comunitario por contraria al principio de transparencia, en su vertiente de concurrencia e igualdad de trato, sometiéndola a unas exigencias procedimentales para justificar la elección del procedimiento y del contratista: lo primero resulta obligado dada su excepcionalidad y la posibilidad de utilizar para la misma contratación los procedimientos abiertos, lo segundo supone el cumplimiento mínimo del principio de transparencia en la fase de adjudicación. No obstante, creo que su intento por abrir un poco el «cerco» por el lado de las limitaciones a la adjudicación de contratos menores al mismo contratista, puede llevar a que los operadores jurídicos incurran en fraccionamiento irregular de los contratos, con las responsabilidades que ello puede acarrear, incluso penales, como recuerda la propia Instrucción (y expondremos más adelante veremos).

CVE: 07E4000FFF0900D0Z7K0W7K6V2
URL Comprobación: https://sede.alhaurindelatorre.es/index.php?id=verificacion

FIRMANTE - FECHA
ROBERTO BUENO MORENO-INTERVENTOR - 02/12/2020
serialNumber=S2833002E,CN=Sello de tiempo TS@ - @firma,OU=Secretaría General de Administración Digital,O=Secretaría de Estado de Función Pública,C=ES - 02/12/2020 13:13:18

EXPEDIENTE:: 2020CGEN-00001
Fecha: 21/05/2020
Hora: 00:00
Und. reg:REGISTRO GENERAL

Ciertamente, el art. 131.3 de la LCSP (LA LEY 17734/2017) dispone literalmente que «Los contratos menores podrán adjudicarse directamente a cualquier empresario con capacidad de obrar y que cuente con la habilitación profesional necesaria para realizar la prestación, cumpliendo con las normas establecidas en el artículo 118». Y el art. 118 no exige por ningún lado que sea necesario solicitar ofertas para adjudicar el contrato. Como tampoco dice que haya de motivarse la elección de este procedimiento el lugar de otro, cuando la adjudicación directa mediante un contrato menor tiene un carácter claramente excepcional ya desde la exposición de motivos de la Ley (apartado V, párrafo décimo: «reduciendo la contratación directa a situaciones extraordinarias»). Sin embargo, tanto la elección del procedimiento como del adjudicatario tienen un componente de discrecionalidad y por mandato general de la legislación de procedimiento administrativo, todo acto discrecional ha de ser motivado (art. 35.1.i de la LPA 39/2015 (LA LEY 15010/2015)). Motivación que no puede ser otra que satisfacer de la mejor manera posible el interés público, en el caso de los contratos, satisfacer la necesidad que se necesita cubrir en el momento en el que es necesario en la mejor relación calidad precio. Ya solo esa regla general exige justificar por qué se opta por un contrato menor en lugar de un procedimiento ordinario como el abierto (ahora con sus versiones de simplificado o simplificado sumario) y por qué se adjudica a determinado operador económico.

La LCSP (LA LEY 17734/2017) tampoco hace referencia a otras exigencias de los contratos menores que ya había precisado la Junta Consultiva de Contratación Administrativa del Estado desde el meritado informe 40/95, de 7 de marzo de 1996 (LA LEY 4580/1996). Así, ninguno de los preceptos de la LCSP (LA LEY 17734/2017) (como del TRLCSP (LA LEY 21158/2011)) que se refieren a los contratos menores especifica que no se pueda contratar mediante este procedimiento con personas incursas en prohibición de contratar y no se cuestiona que éstas se aplican también a los contratos menores (4) , por ejemplo. Recordemos que el citado IJCCAE ya señalaba que, aunque la regulación expresa de los contratos menores (art. 57 de la LCAP 13/1995 (LA LEY 1900/1995)) solo exigía el cumplimiento expreso de dos de los requisitos generales que para todos los contratos establecía el art. 11, era necesario «la concurrencia de aquellos que resulten imprescindibles para que se pueda considerar la existencia de un contrato y de los que resulten de las normas presupuestarias específicas aplicables». Así la JCCAE entendió que «será exigible en todo caso la tramitación del expediente de contratación», si bien admitía que no era necesario la incorporación al mismo de los pliegos de cláusulas administrativas particulares y de prescripciones técnicas; y también señalaba como actuación la imprescindible la aprobación del gasto, que se incorporará al mismo y requerirá el cumplimiento de las normas que lo regulen, en las que se exigen, con carácter general, la existencia de crédito adecuado y suficiente y, en función de la cuantía, el cumplimiento del requisito de la fiscalización previa de los actos de contenido económico. Y es que los órganos consultivos (5) y muy especialmente los OCEX (6) , como no hace mucho hemos expuesto (7) , han venido imponiendo a los contratos menores requisitos adicionales a los que se establecían de manera expresa en la legislación de contratos, esencialmente evitar el fraccionamiento y limitar su uso para atender necesidades perentorias, no recurrentes y de escasa cuantía (8) , recomendando también una mínima concurrencia. Por ello, muchas CCAA (9) y EELL (10) se habían autoimpuesto mayores exigencias a la contratación menor que las que establecía una legislación de contratos parca e imprecisa, con la petición de ofertas a partir de cuantía muy inferiores a las legales (entre 1.000 y 6.000€) (11) . Y también la doctrina científica se ha pronunciado en favor en de mayor racionalidad y para garantizar la transparencia e integridad en la contratación menor y muchos autores han recomendado expresamente solicitar un mínimo de tres ofertas para adjudicar un contrato menor (12) , reiterando, por ejemplo, Gimeno Feliu, J.M., la necesidad de pedir al menos tres ofertas (13) . Y esta una exigencia es expresa en la normativa de gestión de fondos comunitarios, donde ningún gasto, por pequeño que sea, es subvencionado si no está avalado por al menos tres ofertas.

Los órganos consultivos han venido imponiendo a los contratos menores requisitos adicionales a los que se establecían de manera expresa en la legislación de contratos

Un ejemplo elocuente de estas exigencias lo tenemos en el informe del Tribunal de Cuentas n.º 1151/2016, de 27 de abril de 2016, de Fiscalización sobre la contratación menor celebrada por el Instituto Nacional de la Seguridad Social (INSS), ejercicio 2013, en el que realizó las siguientes recomendaciones para los contratos menores, asumidas por las Cortes Generales (14) :

1. Dejar constancia en el expediente de la justificación de la necesidad de contratar;
2. Asegurar la adecuación del precio del contrato al precio general de mercado;
3. Comprobar los requisitos de capacidad y de solvencia y habilitación profesional del adjudicatario;
4. Prestar especial cuidado en evitar fraccionamientos irregulares;
5. Solicitar ofertas (15) ; y
6. Hacer un adecuado seguimiento de la ejecución en garantía del adecuado control de la eficiencia

CVE: 07E4000FFF0900D0Z7K0W7K6V2
URL Comprobación: https://sede.alhaurindelatorre.es/index.php?id=verificacion
FIRMANTE - FECHA
ROBERTO BUENO MORENO-INTERVENTOR - 02/12/2020
serialNumber=S2833002E,CN=Sello de tiempo TS@ - @firma,OU=Secretaría General de Administración Digital,O=Secretaría de Estado de Función Pública,C=ES - 02/12/2020 13:13:18
EXPEDIENTE:: 2020CGEN-00001
Fecha: 21/05/2020
Hora: 00:00
Und. reg:REGISTRO GENERAL

del gasto público (16) .

Toda esta doctrina legal no hace sino asumir la comunitaria. Como recordó Moreno Molina, J.A., ya en año 2007, «no se reconoce la figura del contrato menor», y el «Tribunal Europeo de Justicia ha calificado la celebración ilegal de contratos de adjudicación directa como la infracción más grave del Derecho comunitario en materia de contratos públicos (STSJUE de 11 de enero de 2005 (Stadt Halle), apartado 37)» (17) . Ya la STJUE de 18 diciembre 2007, asunto C-220/06 (LA LEY 199580/2007),59, Comisión contra España (18) , precisó que «(72) El mero hecho de que el legislador comunitario haya considerado que los procedimientos especiales y rigurosos previstos en las Directivas sobre contratos públicos no son adecuados **cuando los contratos públicos son de escaso valor, no significa que éstos estén excluidos del ámbito de aplicación del Derecho comunitario**…» pues en todo caso «(71)…las entidades adjudicadoras que los celebren están obligadas, no obstante, a respetar las normas fundamentales del Tratado»; y por ello exige «que **los Estados miembros no deben mantener en vigor una normativa nacional que permita la adjudicación de contratos públicos de servicios sin licitación,** puesto que tal adjudicación infringe los artículos 43 CE (LA LEY 2500/1978) o 49 CE (LA LEY 2500/1978), o vulnera los principios de igualdad de trato, no discriminación y transparencia» (77) (19) . La STJUE de 16 abril de 2015, asunto C-278/14 (LA LEY 30010/2015) (20) , admite en los contratos que carezcan de trascendencia comunitaria (25), «por lo que respecta a los principios de igualdad de trato y de no discriminación, así como a la obligación de transparencia, debe reconocerse a los Estados miembros **un cierto margen de apreciación para adoptar medidas con el objeto de garantizar el respeto de dichos principios**, que vinculan a las entidades adjudicadoras en todos los procedimientos de adjudicación de un contrato público (véase la sentencia Serrantoni y Consorziostabileedili, C-376/08, EU:C:2009:808, apartados 31 y 32)». Es decir, el TJUE admite una modulación de las exigencias de respeto a los principios de publicidad y concurrencia en los contratos no sometidos íntegramente a las Directivas, pero no permite eludir absolutamente esos principios.

Ya el «Libro Verde de la contratación pública europea: Reflexiones para el futuro», COM 27 de noviembre de 1996 (punto 3.28º), señalaba que en los contratos de cuantía inferior a los umbrales de sometimiento íntegro a las Directivas debían respetarse las disposiciones del Tratado CE sobre la libre circulación de las mercancías y servicios y los principios fundamentales de no discriminación, igualdad de trato y transparencia, y recordaba que estos contratos son de una importancia considerable, en particular para la pequeña y mediana empresa (21) . Esa misma exigencia se reitera en la «Comunicación interpretativa de la Comisión sobre el derecho comunitario aplicable en la adjudicación de contratos no cubiertos o sólo parcialmente cubiertos por las directivas sobre contratación pública (2006/C 179/02)», y en el «Libro Verde sobre la contratación pública en la Unión Europea» de 27 de enero de 2011 (pág. 14). El informe de la Oficina Europea de Lucha Antifraude (OLAF, 2013), sobre la corrupción en la contratación pública que afecta a los fondos de la UE, a su vez recogido en el «Informe sobre corrupción en la UE» de la Comisión Europea, de 3 de febrero de 2014, expresamente señala la existencia en España de «un elevado umbral para contratos de obras y servicios de menor cuantía», como una de las vías que facilita la corrupción en la contratación pública (22) . La «Recomendación de Decisión del Consejo por la que se formula una advertencia a España para que adopte medidas dirigidas a la reducción del déficit público excesivo {SWD(2016) 263 final}», de 27 de julio de 2016, requiere expresamente a España **reforzar la transparencia y reducir significativamente la contratación directa** y el procedimiento negociado sin publicidad, por sus consecuencias en aumento del gasto de las administraciones públicas y una competencia limitada de las empresas de los demás países de la UE.

Esta doctrina debería haber llevado al legislador a imponer con mayor precisión unas mínimas exigencias de motivación tanto en la elección del procedimiento como del adjudicatario, además de, como hace el art. 118, la necesidad de la contratación, el no fraccionamiento de su objeto y la limitación de adjudicaciones al mismo contratista. Aun así, el Informe «Estudios Económicos de la OCDE España», noviembre 2018, afirma que la Ley de Contratos del Sector Público (LA LEY 17734/2017) «perfecciona considerablemente el sistema español de contratación pública (…) (y) se prevé una caída del porcentaje de contratación sin convocatoria de licitación» (23) .

La interpretación del art. 118 LCSP ha dado lugar a múltiples y dispares interpretaciones

Sin embargo, la interpretación del art. 118 de la LCSP (LA LEY 17734/2017) ha dado lugar a múltiples y dispares interpretaciones, especialmente las nuevas limitaciones por órganos de contratación que se recogen en su punto 3, analizado en al menos 11 informes de las Juntas Consultivas de Contratación estatal y autonómicas: IJCPE, 41 /17, 42/17, 5/18 y 9/2018; IJCC de Aragón 3/2018; IJCC de Madrid 1/2018; IJCC de Galicia, Informe 1/2018; JACP Gobierno Vasco, Recomendación 1/2018; Informe de la Dirección General Cataluña, 1/2018; JCCA Canarias Recomendación 1/2018; IJCCA Valencia 8/2018, de 15 de junio. El principal punto de fricción entre las interpretaciones ha estado en si la limitación de contratos que se pueden adjudicar al mismo

CVE: 07E4000FFF0900D0Z7K0W7K6V2
URL Comprobación: https://sede.alhaurindelatorre.es/index.php?id=verificacion
FIRMANTE - FECHA
ROBERTO BUENO MORENO-INTERVENTOR - 02/12/2020
serialNumber=S2833002E,CN=Sello de tiempo TS@ - @firma,OU=Secretaría General de Administración Digital,O=Secretaría de Estado de Función Pública,C=ES - 02/12/2020 13:13:18
EXPEDIENTE:: 2020CGEN-00001
Fecha: 21/05/2020
Hora: 00:00
Und. reg:REGISTRO GENERAL

contratista lo es por «objeto» del contrato (postura de las Juntas Consultivas estatal, informes 41 y 42/17 y 5/18; Galicia, Informe 1/2018; o de Canarias, Recomendación 1/2018), o por «tipo» de contrato la JCCP de Aragón, informe 3/2018; Madrid, informe 1/2018 y Valencia, Informe 8/2018 (24) . Además, las Juntas Consultivas, en especial la estatal, han emitido numerosísimos informes matizando y completando las exigencias que a los contratos menores que establece la LCSP (LA LEY 17734/2017), con precisiones muy relevantes, como la admisión de esta figura para los contratos privados de creación e interpretación artística y de patrocinio (IJCCPE 7/2018); contratos privados (IJCCPE 57/18); para los contratos los administrativos especiales (IJCCPE 84/18) y para la redacción de proyectos (Informe 92/18), cuando el art. 118 sólo habla de la utilización de esta figura para los contratos de obras, servicios y suministros, cambiando expresamente la redacción de la legislación anterior que se refería a los contratos de obras y a «otros contratos», sin limitaciones ni concreciones. En cuanto al procedimiento y expediente de los contratos menores, el citado IJCCPE 40/2018, de 10 de diciembre, precisa una serie de trámites preceptivos en los contratos menores, previos a la ejecución y aprobación de la factura:

1. Informe del órgano de contratación motivando la necesidad del contrato.
2. Autorización del gasto y reserva de crédito.
3. Documentación técnica que defina el objeto del contrato y su presupuesto.
4. Informe justificativo de que no se ha alterado el objeto del contrato fraccionándolo ilícitamente para evitar la aplicación de las reglas generales de contratación.
5. Factura correspondiente a la prestación realizada y reconocimiento y liquidación de la obligación por su importe.

En ese escenario, no es de extrañar que la OIRESCON, que tiene entre sus funciones legales velar por la correcta aplicación de la legislación de la contratación y su estricto cumplimiento y, «de modo especial, por el respeto a los principios de publicidad y concurrencia» (art.332.6.b y c), haya tomado cartas en el asunto para tratar de reconducir la utilización del contrato menor. Una regulación poco precisa, que ha dado lugar como hemos apuntado a más de diez informes interpretativos dispares de diferentes órganos consultivos, y una práctica que sigue abusando de estas adjudicaciones directas, requería una interpretación que diese uniformidad a la aplicación de la figura del contrato menor. Por ello, ante un «incumplimiento específico» y un «problema sistémico» (art. 332.6.b) con los contratos menores, la OIReScon no ha hecho sino utilizar las armas que le ha dado el legislador para tratar de encauzar una situación. Y lo hace reiterando, en forma de norma vinculante, unas instrucciones para la correcta aplicación de los contratos menores que, como hemos visto, que no es ajena a lo apuntado de forma generalizada por los órganos consultivos y fiscalizadores, por la doctrina científica, y hasta la normativa interna de muchas Administraciones.

II. Obligatoriedad de la Instrucción

La Oficina Independiente de Regulación y Supervisión de la Contratación, tal y como dispone el art. 332 de la LCSP (LA LEY 17734/2017) e indica su denominación, tiene una doble finalidad en relación con la contratación pública: de **supervisión** y de **regulación**. Ello la distingue de las Oficinas «similares» que pueden crear las CCAA, que solo podrán tener función supervisora como literalmente señala el apartado 12 del art. 332: «Las Comunidades Autónomas podrán crear sus propias Oficinas de Supervisión de la Contratación». Por lo tanto, en ejercicio de esa función regulatoria, sus instrucciones tienen carácter normativo (25) .

La función reguladora de la contratación puede hacerla mediante recomendaciones o instrucciones

Esa función reguladora de la contratación puede hacerla mediante **recomendaciones** o **instrucciones**. Las recomendaciones a los órganos de contratación se dictarán para tratar de solventar algún problema, obstáculo o circunstancia relevante a los efectos de dar satisfacción a los fines de la Oficina, y pueden ser generales o particulares. Las Instrucciones «fijan las pautas de interpretación y de aplicación de la legislación de la contratación pública» y «serán obligatorias para todos los órganos de contratación del Sector público del Estado», dispone el art. 332.7.d) de la LCSP (LA LEY 17734/2017). Es esta referencia, ciertamente no del todo precisa, la que ha sembrado la duda sobre el alcance de la vinculación de las Instrucciones de la OIReScon para el sector público autonómico y local.

Para Moreno Molina, J. A, y Gimeno Feliú, J. M., el alcance de las funciones de la OIReScon y su expresa diferencia legal con la Oficinas de Supervisión que pueden crear las CCAA, sin competencias regulatorias, avala el carácter de norma vinculante de las Instrucciones de Este órgano, pues de lo contrario se vaciaría de contenido un organismo creado con un «importante rol regulador», para dotar de seguridad jurídica la aplicación de la legislación de contratos cuando surjan criterios dispares (26) . La fuerza vinculante de estas Instrucciones, señala Betancor Rodríguez «no se producen en el contexto de una relación de jerarquía» como las que regula la LRJ 40/2015 en su art. 6 (LA LEY 15011/2015), sino en su función de dictar pautas de

CVE: 07E4000FFF0900D0Z7K0W7K6V2
URL Comprobación:
https://sede.alhaurindelatorre.es/index.php?id=verificacion
FIRMANTE - FECHA
ROBERTO BUENO MORENO-INTERVENTOR - 02/12/2020
serialNumber=S2833002E,CN=Sello de tiempo TS@ - @firma,OU=Secretaría General de Administración Digital,O=Secretaría de Estado de Función Pública,C=ES - 02/12/2020 13:13:18
EXPEDIENTE:: 2020CGEN-00001
Fecha: 21/05/2020
Hora: 00:00
Und. reg:REGISTRO GENERAL

interpretación y aplicación de la legislación de contrato de manera informe en todo el Estado (27) . Hay que tener también en cuenta que el origen de esta Oficina, surgida en el debate parlamentario y que no estaba prevista en el anteproyecto de Ley, se incluyó en un contexto de atajar la corrupción ligada a contratación pública, con el objetivo de vigilar el cumplimiento de la legislación de contratos públicos de manera independiente, independencia similar a la de Oficina Antifraude Europea (OLAF) o Autoridad Independiente de Responsabilidad Fiscal (AIREF). En este mismo sentido, Vázquez Matilla, F.J (28) , ha entendido igualmente que las Instrucciones de la OIRESCON afectan a todos los entes del sector público, pues el art. 332, al aludir al sector público del Estado no se refiere a la Administración General del Estado, sino a cualquier órgano del Estado, «la Oficina tiene un alcance global».

Otros autores, sin embargo, cuestionan el alcance de la vinculación de las Instrucciones de esta Oficina más allá de la AGE, tanto por el reparto constitucional de competencias como por la adscripción y designación de sus miembros. Así, Díez Saste, S., recuerda que el Estado sólo tiene competencia para dictar legislación básica sobre contratos y concesiones administrativas conforme al art. 149.1.18ª de la CE. (LA LEY 2500/1978) Aunque el art. 332 de la LCSP (LA LEY 17734/2017) tiene carácter de norma básica, de acuerdo con la relación de la disposición final primera de la LCSP (LA LEY 17734/2017), las CCAA no pueden quedar sometidas a una relación de jerarquía con respecto a un órgano del Estado como es esta Oficina y es lo que sucedería si sus instrucciones fueran obligatorias para las CCAA y EELL, limitando con ello la autonomía constitucionalmente garantizada a estas otras Administraciones territoriales (STC 55/2018 (LA LEY 49410/2018)) (29) . Jiménez Asencio, R., admitiendo el objetivo de reforzar la integridad que se busca con la OIReScon, como una «suerte de intérprete supremo de la legislación de contratos del sector público» y coordinador de la supervisión de la contratación de todos los poderes adjudicadores, se ha creado en realidad como un «órgano administrativo de la AGE y no otra cosa», por lo que su función normativa no puede vincular más que los poderes adjudicadores de esa Administración. Afirma que la OIReScon no se ha instituido como un órgano verdaderamente independiente de la AGE, pues su integración en el Ministerio de Hacienda y Función Pública (RD 256/2028) y la designación de sus miembros, discrecionalmente por el Consejo de Ministros a propuesta de ese Ministerio, «conduce a su caracterización como órgano administrativo independiente, pero no como administración o autoridad independiente». Por ello considera este autor que las funciones de la OIReScon, no pueden proyectarse con carácter preceptivo sobre otros niveles de gobierno que tienen reconocido constitucionalmente autonomía organizativa y, en el caso de las CCAA, competencias de desarrollo legislativo y ejecución (30) .

Las instrucciones de la OIREeScon vinculan a todos los poderes adjudicadores

En nuestra opinión hay tres argumentos que conducen a entender que las instrucciones de la OIREeScon vinculan a todos los poderes adjudicadores de cualquier orden:

- La Oficina Independiente de Regulación y Supervisión de la Contratación, tiene una doble finalidad en relación con la contratación pública: de SUPERVISIÓN y de REGULACIÓN. Ello la distingue de las Oficinas «similares» que pueden crear las CCAA, que solo podrán tener función supervisora como literalmente señala el art. 332.12. Por lo tanto, en ejercicio de esa función regulatoria, sus instrucciones tienen carácter normativo.
- La referencia en la LCSP (LA LEY 17734/2017) al «sector público del Estado» sólo se hace en el art. 332.7.d), mientras que cuando a lo largo de la Ley se requiere solo a las entidades vinculadas a la Administración General del Estado, lo hace con la expresión «sector público estatal», diferenciado expresamente del sector público autonómico y local en otros diecisiete artículos (arts. 19.2.c; 32.6.c); 33.3; 45.1; 73.1; 116.3; 121.1; 122.7; 123; 191.2; 229.2; 323; 324; 328; 332: 347.2). Esa diferenciación motivó que la Instrucción 1/2019 «definitiva» utiliza la expresión del art. 332.7.d) «sector público del Estado», sustituyendo a una primera versión publicada en la web de la Oficina que decía «sector público estatal» en su apartado VII, referente a la obligatoriedad de la misma. Este precepto señala expresamente que «sin perjuicio de lo dispuesto en el artículo 6 de la Ley 40/2015, de Régimen Jurídico del Sector Público (LA LEY 15011/2015), las instrucciones de la Oficina Independiente de Regulación y Supervisión de la Contratación serán obligatorias para todos los órganos de contratación del Sector público del Estado», lo que entendemos supone que no son meras instrucciones internas como ordenes de servicio que regula el citado artículo de la LPA, sino reguladoras del mercado de la contratación pública, al igual que las que en su ámbito aprueba la Agencia de Protección de Datos o la Comisión nacional de los Mercados y la Competencia.
- El art. 332.7.a) dispone que la Estrategia Nacional de Contratación Pública que aprueba la OIReScon es «vinculante para el sector público», sin limitaciones, y el art. 334.1, tras señalar igualmente que es un «instrumento jurídico vinculante», precisa «que se basará en el análisis de

CVE: 07E4000FFF0900D0Z7K0W7K6V2
URL Comprobación:
https://sede.alhaurindelatorre.es/index.php?id=verificacion
FIRMANTE - FECHA
ROBERTO BUENO MORENO-INTERVENTOR - 02/12/2020
serialNumber=S2833002E,CN=Sello de tiempo TS@ - @firma,OU=Secretaría General de Administración Digital,O=Secretaría de Estado de Función Pública,C=ES - 02/12/2020 13:13:18
EXPEDIENTE:: 2020CGEN-00001
Fecha: 21/05/2020
Hora: 00:00
Und. reg:REGISTRO GENERAL

actuaciones de contratación realizadas por todo el sector público incluyendo todos los poderes adjudicadores y entidades adjudicadoras comprendidas en el sector público estatal, autonómico o local».

En esta línea, el citado Informe «Estudios Económicos de la OCDE España», de noviembre de 2018, señala que «Podría fortalecerse la gobernanza confiriendo a los organismos supervisores y reguladores facultades que vayan más allá de formular recomendaciones no vinculantes» (31) .

Por todo ello, nos adherimos a la opinión de que la Instrucción 1/2019 tiene el **carácter de interpretación legal vinculante para todas las entidades del sector público**, todas las administraciones, entes y organismos relacionados en el art. 3.1 de la LCSP (LA LEY 17734/2017) 9/20017 y 2 de la LRJSP 40/2015 (LA LEY 15011/2015), lo que significa que es de obligado cumplimiento para todas las Administraciones territoriales (estatal, autonómica y local) e institucionales. Aunque esta cuestión puede quedar definitivamente zanjada por el Tribunal Constitucional cuando resuelva el recurso de inconstitucionalidad n.º 4261-2018, contra diversos artículos de la Ley 9/2017, de 8 de noviembre, de Contratos del Sector Público (LA LEY 17734/2017), por la que se transponen al ordenamiento jurídico español, las directivas del Parlamento Europeo y del Consejo 2014/23/UE y 2014/24/UE, de 26 de febrero de 2014 (LA LEY 4613/2014). Este recurso, interpuesto por la CCAA de Aragón, cuestiona la constitucionalidad de casi cien preceptos de la LCSP (LA LEY 17734/2017), uno de ellos el art. 332.

El incumplimiento de las indicaciones de esta Instrucción sí puede constituir vicio de nulidad, en cuanto suponga la vulneración de una norma jurídica vinculante

En todo caso, con independencia de la cuestión de la vinculación de las instrucciones de la OIReScon, en el caso concreto de la Instrucción 1/2019, el carácter obligatorio de su contenido nos parece, como se tratado de justificar, igualmente exigible por cuanto la misma recoge una doctrina consolidada de la doctrina del TJUE, los órganos consultivos y fiscalizadores españoles y de las exigencias de las instituciones comunitarias y para limitar la contratación directa, y de facto ya había sido asumida por muchos órganos de contratación.

Y por ello entendemos que el incumplimiento de las indicaciones de esta Instrucción sí puede constituir vicio de nulidad en cuanto suponga la vulneración de una norma jurídica vinculante, en especial cuando suponga en alguna contratación una vulneración de los principios de la contratación púbica o de un procedimiento reglado en otra norma (como sucede con el de aprobación del gasto). No compartimos por ello el criterio de consecuencia del incumplimiento de una Instrucción, como apunta Díez Sastre, S., en tanto que no son normas que se integran en el ordenamiento jurídico, será la responsabilidad disciplinaria correspondiente, pero no la invalidez de lo actuado sin seguir las reglas que marca la Instrucción.

III. Las exigencias materiales y procedimentales de la Instrucción 1/2019

1. La obligatoriedad del Plan Anual de Contratación y las alternativas al contrato menor

La Instrucción 1/2019 de la OIReScon hace expresa referencia a la planificación de la contratación. El art. 28.4 de la LCSP (LA LEY 17734/2017), dispone literalmente lo siguiente: «Las entidades del sector público programarán la actividad de contratación pública, que desarrollarán en un ejercicio presupuestario o períodos plurianuales y darán a conocer su plan de contratación anticipadamente mediante un anuncio de información previa previsto en el artículo 134 que al menos recoja aquellos contratos que quedarán sujetos a una regulación armonizada». Es obligación en parte nueva de la Ley 9/2017 (LA LEY 17734/2017), tiene un antecedente claro en el art. 118 del aún vigente RGLCAP 1098/2001 (LA LEY 1470/2001) que, para los contratos de obras, ya preveía que «los órganos de contratación publicarán a título indicativo, al comienzo del ejercicio, la relación de los contratos de obras que se proponen celebrar durante el año con una breve reseña de sus características generales y su presupuesto aproximado», ello, señala el precepto, «para una mejor información a las empresas interesadas». De esta regulación se deducen lo siguiente:

- El plan es obligatorio para los contratos sometidos a regulación armonizada, relacionados en los arts. 19 a (LA LEY 17734/2017)22 de la LCSP (LA LEY 17734/2017), y potestativo para el resto de contratos («al menos», dice el art. 28.4 de la LCSP (LA LEY 17734/2017)).
- El contenido del Plan es «indicativo», es decir, la relación de contratos incluida en no vinculante. Ello supone que no obliga ni a licitar todos los contratos relacionados, ni con las características previstas inicialmente en el Plan.
- El objetivo del plan es, inicialmente, facilitar a las empresas una información anticipada para preparar las contrataciones en las que pudieran estar interesadas.

Pese a que la obligación legal como se acaba de exponer se limita a los

CVE: 07E4000FFF0900D0Z7K0W7K6V2
URL Comprobación: https://sede.alhaurindelatorre.es/index.php?id=verificacion
FIRMANTE - FECHA
ROBERTO BUENO MORENO-INTERVENTOR - 02/12/2020
serialNumber=S2833002E,CN=Sello de tiempo TS@ - @firma,OU=Secretaría General de Administración Digital,O=Secretaría de Estado de Función Pública,C=ES - 02/12/2020 13:13:18
EXPEDIENTE:: 2020CGEN-00001
Fecha: 21/05/2020
Hora: 00:00
Und. reg:REGISTRO GENERAL

La planificación de la contratación ha sido recomendada insistentemente por los órganos consultivos y fiscalizadores

contratos que superen los umbrales comunitarios, la planificación de la contratación ha sido recomendada insistentemente por los órganos consultivos y fiscalizadores: informe del Tribunal de Cuentas 1.039, de 26 de junio de 2014 (32) ; Dictamen n.º 128/2016, de 21 de abril, del Consejo Consultivo de Canarias; IJJCCA de Cataluña 14/2014, de 22 de julio; etc. De manera directa, el Tribunal de Cuentas, en su informe 1.272, de 22 de marzo de 2018, insta a los poderes adjudicadores a «extremar el rigor en las fases de planificación previas a la contratación, para evitar urgencias innecesarias en la tramitación de los procedimientos y periodos sin cobertura de prestaciones». La Recomendación JCCA Canarias 1/2018 sobre contratos menores, tras incidir en que sólo debe ser utilizada esta forma de contratación a para atender necesidades puntuales, no previsibles y no repetitivas, propone proceder por parte de los diferentes órganos de contratación a hacer un esfuerzo para «realizar una planificación anual o plurianual de su actividad contractual» y utilizar la pluralidad de procedimientos que recoge la LCSP (LA LEY 17734/2017) para atender las necesidades de los órganos de contratación cumpliendo con los principios inspiradores de la Ley.

Esta planificación que ya hacen algunas entidades Locales (33) y se consigue con ella un doble objetivo: anticipar la información de las licitaciones proyectadas a los potenciales licitadores, lo que supone una considerable ayuda para las pymes (34) , promoviéndose con ello una mayor concurrencia; organizar la gestión interna para llegar a tiempo a la adjudicación de contratos que han de sustituir a otros anteriores o cubrir determinada necesidad en un memento concreto.

La Instrucción 1/2019, de 28 de febrero de 2019, de la Oficina Independiente de Regulación y Supervisión de la Contratación, que estamos analizando incide en estas consideraciones, indicando que los contratos menores deben limitarse a «situaciones extraordinarias», y requiere que se incorpore al expediente «la justificación de su necesidad y causa de la falta de planificación» de la misma, indicando que no podrán ser objeto de un contrato menor prestaciones que tengan carácter recurrente, pues estas deben planificarse anticipadamente y tramitarse por procedimientos concurrenciales. El citado Dictamen n.º 128/2016, de 21 de abril, del Consejo Consultivo de Canarias ya había hecho esa recomendación de manera expresa: «sin duda, la planificación y la anticipación son esenciales no solo para evitar acudir a contratos menores indebidamente, sino para articular correctamente y a tiempo cualquier contrato».

A esas modalidades contractuales que deben, con la adecuada planificación, sustituir a los contratos menores, ya se había referido el Tribunal de Cuentas, en su informe 1.039/2014, en el que insta a la Seguridad Social a establecer los procedimientos internos necesarios para evitar recurrir en exceso a las contrataciones menores, con la planificación oportuna en el ejercicio anterior y realizar esos contratos de forma centralizada, evitando los riesgos de fraccionamiento (35) . La JCCA de Cataluña en su informe 14/2014, de 22 de julio, amplia la recomendación indicando algunas de las modalidades contractuales que deben reemplazar el abuso de los contratos menores: sistemas de racionalización de la contratación, especialmente mediante el establecimiento de un acuerdo marco, o la suscripción de un contrato de suministros en que la empresa contratista se obligue a entregar bienes de forma sucesiva y por precio unitario sin que la cuantía total se defina con exactitud en el momento de suscribir el contrato —previsto en el art. 9.3 del TRLCSP (LA LEY 21158/2011)— (art. 16.3.b de la LCSP (LA LEY 17734/2017)). Otra modalidad llamada a jugar un papel clave, no solo en la reducción de los contratos menores, sino también en una contratación mucho más ágil y eficiente son los sistemas dinámicos de contratación (36) . De manera esquemática, para atender adecuadamente las necesidades periódicas de obras, bienes y servicios, la legislación de contratos ofrece al menos los procedimientos siguientes:

a) Acuerdos marco (arts. 219 a (LA LEY 17734/2017)222 LCSP (LA LEY 17734/2017)).
b) Sistemas dinámicos de contratación (arts. 223 a (LA LEY 17734/2017)226 LCSP (LA LEY 17734/2017)).
c) Centrales de compras (arts. 227 a 230).
d) Contratos de suministros o servicios de forma sucesiva por precios unitarios (arts. 16.3.a (LA LEY 17734/2017), 17 (LA LEY 17734/2017) y adicional 33ª LCSP (LA LEY 17734/2017)).

2. La interpretación vinculante de la OIReScon para la tramitación de los contratos menores

La Interpretación de la OIReScon 1/2019 hace una exposición justificativa de la misma y en siete apartados precisa el ámbito objetivo de las limitaciones del art. 118.3 de la LCSP (LA LEY 17734/2017) y el carácter excepcional del contrato menor; el principio de competencia y la justificación de la adjudicación directa; el expediente del contrato menor; el ámbito temporal de las limitaciones de adjudicación de contratos menores al mismo contratista; la publicidad; el ámbito subjetivo; y la obligatoriedad de la Instrucción. La propia Oficina

CVE: 07E4000FFF0900D0Z7K0W7K6V2
URL Comprobación:
https://sede.alhaurindelatorre.es/index.php?id=verificacion
FIRMANTE - FECHA
ROBERTO BUENO MORENO-INTERVENTOR - 02/12/2020
serialNumber=S2833002E,CN=Sello de tiempo TS@ - @firma,OU=Secretaría General de Administración Digital,O=Secretaría de Estado de Función Pública,C=ES - 02/12/2020 13:13:18
EXPEDIENTE:: 2020CGEN-00001
Fecha: 21/05/2020
Hora: 00:00
Und. reg:REGISTRO GENERAL

publicó el día 18 de marzo una nota aclaratoria de la exigencia de solicitar al menos tres ofertas para justificar la adjudicación del contrato menor para dar un mínimo cumplimiento al principio de transparencia. Exponemos seguidamente las palabras de la OIReScon, centrándonos en el procedimiento, dado que ya hemos abordado en los epígrafes anteriores la oportunidad de sus exigencias y la extensión de su obligatoriedad, y añadiendo alguna puntualización entre paréntesis, para no alterar las palabras de la Instrucción.

La existencia del contrato menor radica en el propósito de dotar de mayor agilidad la contratación y cubrir de forma inmediata necesidades puntuales no recurrentes de escasa cuantía

La existencia del contrato menor radica en el propósito de dotar de mayor agilidad la contratación y cubrir de forma inmediata las necesidades puntuales no recurrentes (37) de escasa cuantía (que en cada caso resulte necesario satisfacer con urgencia), mediante una adjudicación directa.

La nueva regulación del contrato menor conserva todas las reglas existentes en la normativa precedente:

- Limitación económica (40.000€ en los contratos de obras y de 15.000 € para los contratos de obras o servicios; La JCCA no admiten la figura del contrato menor para contratos concesionales (38) , aunque sí para algunos contratos privados y administrativos especiales (39)).
- Plazo máximo de duración un año sin posibilidad de ser prorrogado.
- Comunicación al Tribunal de Cuentas, en los términos previstos en el art. 333.1 LCSP (LA LEY 17734/2017).

La principal novedad en la figura del contrato menor con la LCSP (LA LEY 17734/2017), es la que afecta a los cambios en la tramitación del expediente y la trascendencia que los mismos implican para los órganos de contratación, en cuanto a las **responsabilidades** que puede suponer una inadecuada utilización de la contratación menor, incluso en la vía penal.

Las limitaciones derivadas del art. 118.3 de la LCSP (LA LEY 17734/2017) requieren una interpretación de acuerdo a su finalidad y contexto en el marco de los principios establecidos en el art. 1 de la LCSP (LA LEY 17734/2017), entre ellos la **libertad de acceso a las licitaciones y no discriminación e igualdad de trato** entre los licitadores. De ello deriva la necesidad de justificar que no se ha realizado un fraccionamiento del objeto del contrato con el objetivo de evitar la aplicación de las reglas de la contratación De manera resumida, si **el objeto del contrato es único** y se divide en diversos expedientes, habrá **fraccionamiento indebido**, **no existiendo el mismo cuando el objeto** de lo contratado es cualitativamente distinto al de otros que hayan sido perfeccionados anteriormente con el mismo contratista o que por separado constituya una **unidad funcional técnica y económica** por sí mismo. Por ello, en aquellos supuestos en los que las prestaciones son completamente diferentes y no supongan un fraccionamiento del objeto, aunque sea un mismo tipo de contrato, podrán celebrarse varios contratos menores con el mismo contratista, si bien estas circunstancias deberán quedar debidamente justificadas en el expediente. Es decir, en estos casos, no operan los límites cuantitativos indicados en el art. 118.3 de la LCSP (LA LEY 17734/2017).

Si el objeto del contrato es único y se divide en diversos expedientes, habrá fraccionamiento indebido

La OIReScon puntualiza las siguientes reglas para celebrar contratos menores:

1. Excepcionalidad del contrato menor: Los principios básicos de publicidad y concurrencia deben llevar como regla general a seguir los procedimientos abiertos, abiertos simplificados y su variante establecida en el art. 159.6 de la LCSP (LA LEY 17734/2017), **siendo una excepción la adjudicación directa mediante contrato menor** (40) .

2. Justificación de su necesidad y causa de su falta de planificación: la motivación ha de estar amparada en la necesidad de agilizar la adjudicación para cubrir de forma inmediata una necesidad perentoria de escasa cuantía. No podrán ser objeto de un contrato menor prestaciones que tengan **carácter recurrente**, de forma que periódicamente, **año tras año**, respondan a una misma necesidad para la entidad contratante, pues estas han de planificarse y contratarse por los procedimientos ordinarios.

3. Valor estimado de la contratación menor: en ningún caso podrá superar los límites establecidos en el art. 118.1 de la LCSP (LA LEY 17734/2017), y debe ser calculado conforme a las reglas indicadas en el art. 101 de la misma norma, cálculo que ha de constar en el expediente.

4. Ausencia de fraccionamiento del objeto de contrato: debe justificarse que no se han separado las prestaciones que forman la «unidad funcional» (técnica económica) del objeto del contrato con el único fin de eludir las normas de publicidad en materia de contratación. El criterio relativo a la **«unidad funcional»** para distinguir si existe fraccionamiento en un contrato menor estriba en si se pueden separar las prestaciones que integran el citado contrato; y en el caso de que se separen, si las prestaciones cumplen una función

CVE: 07E4000FFF0900D0Z7K0W7K6V2
URL Comprobación: https://sede.alhaurindelatorre.es/index.php?id=verificacion
FIRMANTE - FECHA
ROBERTO BUENO MORENO-INTERVENTOR - 02/12/2020
serialNumber=S2833002E,CN=Sello de tiempo TS@ - @firma,OU=Secretaría General de Administración Digital,O=Secretaría de Estado de Función Pública,C=ES - 02/12/2020 13:13:18
EXPEDIENTE:: 2020CGEN-00001
Fecha: 21/05/2020
Hora: 00:00
Und. reg:REGISTRO GENERAL

económica o técnica por sí solas. La limitación es en todo caso por «objeto» de contrato (prestaciones) y no por «tipo» de contrato (41) .

5. Solicitud de tres ofertas: el órgano de contratación solicitará, al menos, tres presupuestos, debiendo quedar ello suficientemente acreditado en el expediente**,** en cumplimiento del principio de competencia y como medida anti fraude y de lucha contra la corrupción. De no ser posible, deberá incorporarse en el expediente justificación motivada de tal extremo. Si las empresas a las que se les hubiera solicitado presupuesto declinasen la oferta o no respondiesen al requerimiento del órgano de contratación, no será necesario solicitar más presupuestos. Las ofertas recibidas, así como la justificación de la seleccionada, formarán, en todo caso, parte del expediente.

La nota aclaratoria a la Instrucción publicada por la OIReScon el 18 de marzo, señala la exigencia de solicitar al menos tres ofertas responde a la obligación de salvaguardar la libre competencia, principio básico de la contratación pública (art. 1 de la LCSP (LA LEY 17734/2017)), cuyo cumplimiento debe promover la (art. 332.6.d LCSP (LA LEY 17734/2017)).

No obstante, precisa la nota, es posible justificar motivadamente la no procedencia de tal petición de ofertas cuando dicho trámite no contribuya al fomento del principio de competencia, o bien, dificulte, impida o suponga un obstáculo para cubrir de forma inmediata las necesidades que en cada caso motiven el contrato menor. Petición de ofertas que se entenderá lógicamente cumplida con si se da publicidad de la licitación.

Esta posibilidad de no solicitar ofertas, como excepción a la regla general derivada del principio de competencia, debe ser utilizada con cautela e interpretada restrictivamente.

En todo caso, las ofertas han de ser solicitadas a empresas con capacidad y solvencia adecuada para ejecutar el contrato (42) , no estar incursas en prohibición para contratar y no deberían ser empresas estar vinculadas entre sí (43) .

6. El ejercicio presupuestario*es limitación temporal de adjudicación de contratos menores al mismo contratista.* La anualidad presupuestaria conecta directamente con la necesaria programación de la contratación pública a desarrollar en un ejercicio presupuestario o períodos plurianuales, como establece el art. 28 de la LCSP (LA LEY 17734/2017).

Deberán publicarse trimestralmente todos los contratos menores que hayan adjudicado en ese período

7. Ámbito subjetivo de la limitación de este procedimiento:*el* «órgano de contratación» a efectos de los contratos menores, debe entenderse referido a aquellos órganos que ejercen las facultades del órgano de contratación, como **titulares legales de la competencia o por delegación o por desconcentración de aquellos**, siempre que tengan **autonomía y responsabilidad** suficientes para adjudicar los contratos y lo hagan con cargo al **presupuesto que tienen asignado en exclusiva**. Sobre estos órganos recae la obligación de comprobar que en su Unidad o en la entidad de la que son responsables no se adjudican directamente a un mismo contratista contratos menores cuyo valor estimado acumulado incurra en las necesidades de justificación establecidas en el art. 118.3 de la LCSP (LA LEY 17734/2017).

8. Publicidad de los contratos menores: los órganos de contratación deberán publicar trimestralmente todos los contratos menores que hayan adjudicado en ese período, es decir, aquellos respecto a los que existe compromiso del gasto y comunicación de la adjudicación al contratista, **con independencia de que no esté aun incorporada la factura al expediente**. La obligación de publicidad no afecta a los contratos de importe inferior a 5.000 euros que hayan sido abonados por sistema de anticipo de caja fija u otro sistema similar para hacer pagos inferiores. En esa publicación debe indicarse, al menos, el objeto, la duración, el importe de adjudicación incluido el IVA, la identidad del adjudicatario, debiendo ordenarse los contratos por la identidad del adjudicatario.

9. Expediente del contrato menor: el expediente deberá incorporar la siguiente documentación, que podrá incluirse en el mismo documento:

1. Informe del órgano de contratación motivando la necesidad del contrato, y pronunciándose sobre los siguientes extremos:

- El órgano de contratación competente.
- El objeto del contrato.
- La justificación de la necesidad, incluida la justificación del procedimiento elegido, es decir la elección del contrato menor en lugar de otro procedimiento.
- En el caso del contrato menor de obras, el presupuesto de obras de la Administración, o, en su caso, proyecto correspondiente y/o informe de la oficina de supervisión de proyectos cuando proceda.

CVE: 07E4000FFF0900D0Z7K0W7K6V2
URL Comprobación: https://sede.alhaurindelatorre.es/index.php?id=verificacion

FIRMANTE - FECHA
ROBERTO BUENO MORENO-INTERVENTOR - 02/12/2020
serialNumber=S2833002E,CN=Sello de tiempo TS@ - @firma,OU=Secretaría General de Administración Digital,O=Secretaría de Estado de Función Pública,C=ES - 02/12/2020 13:13:18

EXPEDIENTE:: 2020CGEN-00001
Fecha: 21/05/2020
Hora: 00:00
Und. reg:REGISTRO GENERAL

- Los datos identificativos del adjudicatario así como la justificación de su elección en función de la mejor relación calidad-precio para los intereses de la Administración, con la inclusión de las ofertas solicitadas y recibidas o la motivación por la que no ha sido posible su solicitud.
- La aplicación presupuestaria a la que se imputa el gasto, así como el ejercicio presupuestario (o los ejercicios presupuestarios en el caso de que fuese un gasto plurianual).
- La forma de certificación de la prestación o su recepción, y la forma de pago del mismo.

2. Justificación de que no se está alterando el objeto del contrato para evitar los principios de la contratación pública, así como la circunstancia de que con el mismo el contratista no se han suscrito durante el ejercicio presupuestario más contratos con el mismo objeto.

3. Acreditación de la existencia de crédito y documento de aprobación del gasto con carácter previo a su ejecución, incorporándose posteriormente la factura o facturas que se deriven del cumplimiento del contrato. Es decir, primero se ha de adoptar el acuerdo de autorización y disposición del gasto y, una vez ejecutado el contrato, el reconocimiento de la obligación, criterio que, como se expuesto, es el mantenido por la IGAE y la Junta Consultiva de Contratación Pública del Estado incide en su informe 40/2018, de 10 de diciembre (44) .

10. Comunicación del contrato menor al Registro de Contratos y al Tribunal de Cuentas. De acuerdo con lo establecido en los arts. 335 (LA LEY 17734/2017) y 346.3 de la LCSP (LA LEY 17734/2017), se comunicará de manera telemática a estos organismos una relación anual con los datos básicos de todos los contratos menores celebrados, a excepción de los de importe inferior a 5.000€ que se hayan tramitado dentro de un anticipo de caja fija o sistema similar (45) .

IV. Los riesgos del fraccionamiento del objeto de los contratos

Señala la Instrucción 1/2019 de la OIReScon que la principal novedad en la figura del contrato menor con la LCSP (LA LEY 17734/2017), son los cambios en la tramitación del expediente y la trascendencia que los mismos implican para los órganos de contratación en cuanto a las responsabilidades que puede suponer una inadecuada utilización de la contratación menor, incluso en la vía penal (citando expresamente la sentencia 259/2015 del Tribunal Supremo, de 30 de abril —recurso 1125/2014 (LA LEY 50342/2015)—).

Ciertamente, la LCSP (LA LEY 17734/2017) es más exigente que la normativa anterior en la tramitación de los contratos menores, pero no precisa con exactitud cuando un fraccionamiento contractual puede ser ilícito, algo que, en mi opinión, tampoco cierra la Instrucción objeto de estudio, que parece tratar de compensar la exigencia de tener que solicitar tres ofertas con una flexibilización en el requisito de no superar la cantidad económica de contratos adjudicados al mismo contratista.

Como se ha señalado, la OIRESCON entiende, como la Junta Consultiva estatal y algunas autonómicas, que el límite cuantitativo del art. 118.3 de la LCSP (LA LEY 17734/2017), lo es por «objeto» de contrato y no por «tipo» de tal manera que «**en aquellos supuestos en los que las prestaciones son completamente diferentes y no supongan un fraccionamiento del objeto, aunque sea un mismo tipo de contrato, podrán celebrarse varios contratos menores con el mismo contratista**». Incide, eso sí, en que estas circunstancias deberán quedar debidamente justificadas en el expediente, analizando y motivando:

1º. En primer lugar, la no alteración del objeto del contrato para evitar la aplicación de las reglas contractuales, respetando la obligación general de no fraccionamiento del objeto del contrato.

2º. En segundo lugar, que el objeto contractual es cualitativamente distinto al de otros que hayan sido perfeccionados anteriormente con el mismo operador económico, o bien que no constituyen «unidad funcional» (técnica o económica).

No existe fraccionamiento irregular cuando el objeto de lo contratado por separado tenga una «unidad funcional técnica y económica»

La expresión «unidad funcional» se utiliza en dos acepciones diferentes, referida al objeto del contrato y también a la unidad administrativa con competencia y presupuesto para contratar, referencia organizativa del art. 101.6 de la LCSP (LA LEY 17734/2017). En los IJCCPE 41 y 42/17 y 5/18 habla de «prestaciones cualitativamente iguales, contratadas por la unidad funcional» y también de «unidad de ejecución en lo económico y en lo jurídico». El informe 45/2018 precisa que *en los supuestos en que estemos en presencia de una unidad funcional separada y que tal unidad esté caracterizada por gozar de una financiación específica y de competencia propia para celebrar un contrato, el valor estimado se calculará al nivel de la unidad de que se trate, el contrato tendrá autonomía y sustantividad respecto de los que puedan*

CVE: 07E4000FFF0900D0Z7K0W7K6V2
URL Comprobación: https://sede.alhaurindelatorre.es/index.php?id=verificacion
FIRMANTE - FECHA
ROBERTO BUENO MORENO-INTERVENTOR - 02/12/2020
serialNumber=S2833002E,CN=Sello de tiempo TS@ - @firma,OU=Secretaría General de Administración Digital,O=Secretaría de Estado de Función Pública,C=ES - 02/12/2020 13:13:18
EXPEDIENTE:: 2020CGEN-00001
Fecha: 21/05/2020
Hora: 00:00
Und. reg:REGISTRO GENERAL

celebrarse en la misma entidad pública contratante, resultando que los límites previstos en el artículo 118 de la Ley 9/2017, de 8 de noviembre, de Contratos del Sector Público (LA LEY 17734/2017), deberán verificarse al nivel de la correspondiente unidad funciona, a cuyo titular le atribuye la obligación de determinar si la realización separada de las diferentes actividades contractuales supone un fraccionamiento indebido del contrato. Por lo tanto, para analizar si en un determinado concreto se está fraccionando irregularmente un contrato y/o se están adjudicando al mismo contratista contratos cuyo importe supera los límites del art. 118.3 de la LCSP (LA LEY 17734/2017), se ha de estar no al conjunto de la organización, sino al de cada una de sus unidades funcionales autónomas (46) .

En cuanto al fraccionamiento del objeto del contrato, la Instrucción 1/2019 de la OIRESCON considera que, si el objeto del contrato es único y se divide en diversos expedientes, habrá fraccionamiento indebido, no existiendo fraccionamiento irregular cuando el objeto de lo contratado por separado tenga una «unidad funcional técnica y económica» (*unidad de ejecución en lo económico y en lo jurídico* IJCCPE 41 y 42/17 y 5/18). Ha de valorarse en cada supuesto cual es la *finalidad técnica y económica* a que responde la licitación (47) . Incide la OIRESCON en que debe justificarse la ausencia de fraccionamiento del objeto de contrato en cada expediente de contrato menor, que no se han separado las prestaciones que forman la «Unidad funcional» del objeto del contrato con el único fin de eludir las normas de publicidad en materia de contratación. Para distinguir si existe fraccionamiento en un contrato menor ha de valorarse si funcionalmente se pueden separar las prestaciones que integran el objeto y si separadas las prestaciones cumplen una función económica o técnica por sí solas, o si, por el contrario, existe una indispensable e intrínseca vinculación entre las prestaciones en cuestión para la satisfacción de la necesidad que motiva la celebración del contrato.

No existirá fraccionamiento en el caso de prestaciones contratadas separadamente que sirven un mismo objetivo, pero que de manera individualizada no sufre menoscabo en su ejecución

Pero la Instrucción 1/2019 da a continuación una explicación que en mi opinión abre demasiado el camino a un fraccionamiento que puede ser irregular. Afirma que «**no existirá fraccionamiento en el caso de prestaciones contratadas separadamente que sirven un mismo objetivo o necesidad, pero que de manera individualizada no sufre menoscabo en su ejecución**, conservando su sentido técnico o económico, pudiéndose ejecutar separadamente»; y ello aunque las prestaciones que tienen una función técnica individualizada forman parte de un todo (Unidad operativa), y estén gestionadas por una misma unidad organizativa (Unidad gestora). Esto supondría, por ejemplo, que si una Concejalía con competencia delegada para contratar y partidas presupuestarias propias (Unidad gestora), compra una docena de extintores para uno de los edificios de su servicio (Unidad operativa) y luego otros extintores para otro edificio (pensemos en diferentes colegios, polideportivos, bibliotecas…), no estaría fraccionándose el objeto del contrato, y menos aún si es otra Concejalía la que compra extintores para dependencias de sus servicios. El concepto que maneja la OIRESCON de «unidad funcional técnica y económica» parece que salvaría estos supuestos y otros cientos similares, de considerar que se ha realizado un fraccionamiento irregular. Eso sí, el fraccionamiento sería ilícito si lo que se contrata, por ejemplo, es el mantenimiento de los aparatos para un año, y de nuevo al siguiente por otro contrato menor, lo mismo que se contrata un servicio de asesoramiento fiscal o de otro tipo año a año. En estos casos, al tratarse de una necesidad recurrente y no puntual y esporádica, la OIRESCON también entiende que el fraccionamiento sería ilícito.

Con esta circunscripción subjetiva de la JCCPE («unidad funcional» organizativa), y la objetiva de la OIRESCON («unidad funcional técnica y económica» del objeto del contrato), se abre de nuevo a los contratos menores un amplísimo campo de maniobra, que no parece que fuera la intención del legislador cuando trató de reducir la contratación menor en la Ley 9/2017 (LA LEY 17734/2017), aunque ya tuvo que abrir la mano para atender los lamentos del ámbito científico y universitario (48) .

Sin embargo, esta interpretación amplia de cuando puede existir un fraccionamiento irregular, choca, a mi entender, con la más estricta del Tribunal de Cuentas y los OCEX autonómicos, que hasta en alguna ocasión incluso han denunciado ante la Fiscalía contrataciones en las que han entendido podría haberse realizado un fraccionamiento irregular, como en el caso del informe de del Tribunal de Cuentas 1.046, de 24 de julio de 2014 (49) , o en el condenado por la sentencia del Juzgado de lo penal n.º 2 de Oviedo n.º 63/2018, de 5 de marzo de 2018. Juicio Oral 242/17, que consideró prevaricación la tramitación de varios contratos menores de asistencia jurídica con un conocido bufete de abogados que asesoraba a una empresa pública precisamente en materia de contratos (50) . Mismo delito apreciado en la sentencia del Juzgado de lo Penal número 3 de Orihuela, de 17 de abril de 2019, por la contratación de expositores para sucesivas ferias de turismo.

Por ello parece oportuno conocer cuál es la opinión de los órganos fiscalizadores al respecto, y tamizar con sus criterios el aparentemente más flexible de la OIRESCON, para evitar algún posible disgusto judicial.

CVE: 07E4000FFF0900D0Z7K0W7K6V2
URL Comprobación:
https://sede.alhaurindelatorre.es/index.php?id=verificacion

FIRMANTE - FECHA
ROBERTO BUENO MORENO-INTERVENTOR - 02/12/2020
serialNumber=S2833002E,CN=Sello de tiempo TS@ - @firma,OU=Secretaría General de Administración Digital,O=Secretaría de Estado de Función Pública,C=ES - 02/12/2020 13:13:18

EXPEDIENTE:: 2020CGEN-00001
Fecha: 21/05/2020
Hora: 00:00
Und. reg:REGISTRO GENERAL

El Tribunal de Cuentas y sus homólogos comunitarios instan a que también lo gastos de menor cuantía respondan a las exigencias de eficiencia y respeto a los principios generales recogidos en el art. 1.1 de la LCSP (LA LEY 17734/2017), requiriendo que únicamente sean utilizados para los casos excepcionales para los que efectivamente están concebidos: cubrir necesidades puntuales y urgentes de escasa cuantía (51) . Y ello exige a los gestores anticiparse y buscar procedimientos de contratación adecuados de atender necesidades periódicas que se estén cubriendo mediante contratos menores, mediante procedimientos abiertos, incluidas las modalidades simplificada y simplificada sumaria, acuerdos marco y sistemas dinámicos de adquisición (52) (serán estos últimos, nos aventuramos a decir, los que en un futuro próximo se generalicen para servicios y suministros periódicos de características estandarizadas). Y es que, como ha señalado González García, Julio, la nueva regulación es solo «una molestia que puede derivar tanto del peso del "siempre se ha hecho así", como de la pereza a aplicar nuevas soluciones que están recogidas en la LCSP (LA LEY 17734/2017)'17» (53) .

La contratación menor no pocas veces supones contratos menores pueden esconder prácticas no solo ineficientes sino ilegales. Cuando el péndulo de las exigencias de responsabilidades parece asentado en el lado de la judicialización de cualquier indicio de irregularidad ante los constates casos de corrupción ligados a la contratación pública, los contratos menores suponen un riesgo de incurrir en responsabilidades administrativas, patrimoniales y disciplinarias (disposición adicional 28ª de la LCSP (LA LEY 17734/2017)) y penales (prevaricación, malversación, cohecho…). El citado IJCCPE 40/2018 lleva a sus conclusiones la referencia a la exigencia de responsabilidades por los defectos de tramitación de los contratos, como el Dictamen n.º 128/2016, de 21 de abril del Consejo Consultivo de Canarias, ante el uso reiterado de los contratos menores para necesidades permanentes y mediante un fraccionamiento fraudulento e ilícito del objeto del contrato.

Para precisar cuándo un objeto contractual se ha fraccionado irregularmente no da la LCSP ninguna pauta concreta

El principal riesgo de incurrir en responsabilidades penales, con los contratos menores, deriva del fraccionamiento indebido de su objeto para eludir con ello una contratación con concurrencia pública (54) . El fraccionamiento el objeto de los contratos ha sido siempre criticado por los órganos consultivos (IJCCAE 69/08, 1/09; 2/2016; IJCCA de Cataluña 14/2014; IJCC Andalucía 2/2016; IJCCA Canarias 8/2016 (55) , IJCCAE 42/2017) y por los OCEX.

Para precisar cuándo un objeto contractual se ha fraccionado irregularmente no da la LCSP (LA LEY 17734/2017) ninguna pauta concreta, por lo que debemos extractar la doctrina de los órganos consultivos y fiscalizadores. Especialmente han incidido en esta cuestión los informes del Tribunal de Cuentas n.º 1.046/2014, y 1.151/2016 (56) , que consideran que puede existir fraccionamiento ilícito en los casos siguientes:

a) Contratos con el mismo objeto o muy similar o complementario, adjudicados en fechas próximas, que den cobertura a una misma necesidad pública, aunque no se realicen en la misma ubicación;
b) contratos del mismo tipo, ejecutados en una misma ubicación, de distintas o similares prestaciones dirigidas a un mismo fin y cuya causa sea una misma necesidad pública;

Y tanto los OCEX como las Juntas Consultivas y ahora la OIRESCON, consideran que existe fraccionamiento irregular en:

a) contratos para cubrir necesidades recurrentes prestaciones de carácter necesario que sean similares, reiteradas y previsibles (57) , sea cual sea el período de tiempo en el que se realicen los contratos (58) .
b) contratos cuyo objeto deba considerarse unitario y deba «ser tratado como una unidad, tanto en el aspecto económico como jurídico» (59) .

A modo de conclusión, las pautas sustantivas y procedimentales que realiza la Instrucción 1/2019 de la OIReScon para la gestión de los contratos menores, son vinculantes para todos los poderes adjudicadores, además de por su cobertura legal imperativa, por recoger unas exigencias consolidadas de la doctrina legal para someter estos contratos a unas exigencias mínimas de garantía de los principios que rigen la contratación pública. Los órganos de contratación deben por ello articular procedimientos con concurrencia para reconducir la utilización de esta figura a los supuestos excepcionales para los que estás concebida, siendo especialmente estrictos en evitar los fraccionamientos mínimamente dudosos.

CVE: 07E4000FFF0900D0Z7K0W7K6V2
URL Comprobación:
https://sede.alhaurindelatorre.es/index.php?id=verificacion

FIRMANTE - FECHA
ROBERTO BUENO MORENO-INTERVENTOR - 02/12/2020
serialNumber=S2833002E,CN=Sello de tiempo TS@ - @firma,OU=Secretaría General de Administración Digital,O=Secretaría de Estado de Función Pública,C=ES - 02/12/2020 13:13:18

EXPEDIENTE:: 2020CGEN-00001
Fecha: 21/05/2020
Hora: 00:00
Und. reg:REGISTRO GENERAL

(1) En el artículo «El cerco a los contratos menores», publicado en la Revista de Estudios Locales, Cunal, nº 194, octubre 2016, http://publicaciones.revistacunal.com/publication/671e19cd/, Martínez Fernández, José Manuel, ya aborde la necesidad de encorsetar la contratación menor en los principios comunitarios sobre contratación pública ante su falta de cobertura en la normativa europea y el procedimiento para la adjudicación y control de la ejecución de los contratos menores.

(2) http://www.hacienda.gob.es/RSC/OIReSuC/instrucciones/Nota%20Aclaratoria%20Instrucción%201-2019.pdf

(3) Batet Jiménez, Mª Pilar, Considera que la Instrucción se excede en su labor interpretativa al imponer exigencias que no están en la Ley https://lapartecontratante.blog/2019/03/07/el-retorno-de-chucki-por-m-p-batet/

(4) El IJCCAE 1/09, de 25 de septiembre de 2009, o el IJCCA de Aragón 7/2016, de 20 de abril, ya precisaron que las prohibiciones para contratar con el sector público (art. 71 LCSP (LA LEY 17734/2017)) se aplican también a los contratos menores.

(5) IJCCAE 60/08, 2/2016; IJCCA de Canarias 8/2016; IJCC de Cataluña 14/2014, de 22 de julio; Dictamen nº 128/2016, de 21 de abril, del Consejo Consultivo de Canarias…

(6) Informes del Tribunal de Cuentas: Informe del Tribunal de Cuentas 1.044, de 24 de julio de 2014, de fiscalización de la Universidad Nacional de Educación a Distancia, ejercicio 2012; informe 1.039, de 26 de junio de 2014; informe 1.189/2016, de 22 de diciembre de fiscalización de la contratación menor celebrada por el Instituto de Mayores y Servicios Sociales (IMSERSO), ejercicios 2014 y 2015; informe del Tribunal de Cuentas nº 1.151/2016, de 27 de abril de 2016, de «Fiscalización sobre la contratación menor celebrada por el Instituto Nacional de la Seguridad Social (INSS), ejercicio 2013»; informe de la Sindicatura de Cuentas del Principado de Asturias de fiscalización de 30 de octubre de 2014, de fiscalización de los contratos de procedimiento negociado y de la contratación menor en las antiguas Consejerías de Educación y Ciencia y Administraciones Públicas y Portavoz del Gobierno; Informe del Consello de Contas de Galicia de diciembre de 2016, de fiscalización de la contratación del Servicio Gallego de Salud entre los ejercicios 2012 y 2014; «Manual de fiscalización de la Sindicatura de Comptes de la Comunitat Valenciana. Guía orientativa sobre las incidencias significativas. Análisis de la regulación de los contratos menores» Aprobada por el Consejo de la Sindicatura el 14/05/2013; Informe 136/2015, de Sindicatura de Cuentas de Islas Baleares a la Cuenta General de la Comunidad Autónoma correspondiente al ejercicio 2015, de 21 de diciembre de 2017.

(7) En el artículo «Los riesgos de los contratos menores para una contratación socialmente eficiente», Martínez Fernández, José Manuel, El Consultor de los Ayuntamientos, Nº IV, especial «Auditoría de la gestión pública local, áreas de riesgos y soluciones», diciembre 2018, pág. 129, Editorial Wolters Kluwer.

(8) «puntuales, no repetitivas y poco previsibles», precisa Delgado Fernández, María del Rosario, en «La gestión de los contratos de pequeña cuantía según la nueva normativa de contratación pública. contratos menores, sistemas dinámicos de adquisición y procedimiento abierto simplificado de tramitación sumaria», Revista del Gabinete Jurídico de Castilla La Mancha, Gabilex Nº 12, diciembre 2017 http://gabilex.castillalamancha.es, pág. 21. Recuerda en este artículo como en el Congreso se descartaron dos enmiendas que proponían que esta precisión se recogiese en el clausulado de la Ley: la enmienda nº 102, presentada por el Grupo Parlamentario Confederal de Unidos Podemos-En Comú Podem-En Marea: «En los contratos menores, cuyo uso tendrá un carácter excepcional y se aplicará solamente para necesidades puntuales y esporádicas (...)»; y la enmienda 581, del Grupo parlamentario socialista «En los contratos menores la tramitación del expediente exigirá el informe del órgano encargado competente para la proponer la contratación en el que se recoja la perentoriedad de la contratación y la imposibilidad de acudir al procedimiento simplificado». Considera la autora que en todo caso «parece quedar perfectamente claro en la norma que el uso de los contratos menores debe limitarse a este tipo de necesidades».

(9) La más reciente normativa autonómica general quizá sea el Decreto Ley del Gobierno de CCAA de Aragón

CVE: 07E4000FFF0900D0Z7K0W7K6V2
URL Comprobación: https://sede.alhaurindelatorre.es/index.php?id=verificacion
FIRMANTE - FECHA
ROBERTO BUENO MORENO-INTERVENTOR - 02/12/2020
serialNumber=S2833002E,CN=Sello de tiempo TS@ - @firma,OU=Secretaría General de Administración Digital,O=Secretaría de Estado de Función Pública,C=ES - 02/12/2020 13:13:18
EXPEDIENTE:: 2020CGEN-00001
Fecha: 21/05/2020
Hora: 00:00
Und. reg:REGISTRO GENERAL

1/2018, de 20 de marzo, de medidas urgentes para la agilización, racionalización y transparencia de contratos del sector público de pequeña cuantía; también aborda algunos contratos menores Ley 5/2017, de 28 de marzo (LA LEY 4434/2017), de medidas fiscales, administrativas, financieras y del sector público. Muchas CCAA han dictado muchas normas autoimponiéndose limitaciones cuantitativas e procedimentales, sobre todo de publicación, para la contratación menor: Ley 4/2011, de 31 de marzo (LA LEY 6957/2011), de la buena administración y del buen gobierno de las Illes Balears; Ley 3/2011, de 24 de febrero (LA LEY 3971/2011), de medidas en materia de Contratos del Sector Público de Aragón; Ley 14/2013, de 26 de diciembre, de racionalización del sector público autonómico de Galicia; Ley Foral Navarra 14/2014 de 18 de junio (LA LEY 10671/2014), de modificación de la Ley Foral 6/2006, de 9 de junio (LA LEY 6064/2006). La Junta de Castilla y León es la que más ha reducido aún más estas cuantías, exigiendo a partir de 6.000€ en obras y de 3.000 en el resto de contratos, «solicitar un mínimo de tres ofertas, siempre que ello sea posible» (Acuerdo de 23 de diciembre de 2015); Ley 5/2017, de 28 de marzo (LA LEY 4434/2017); …

(10) Instrucción 3/2012 del Ayuntamiento de Madrid, limita la celebración de contratos menores para atender necesidades puntuales y concretas de importe inferior a 1.000€; la Instrucción 1/2015 del Ayuntamiento de Valladolid, exige un expediente motivado y la petición de ofertas en contratos de importe superior a 6.000€ y la utilización de los contratos menores «para atender a necesidades puntuales y no periódicas y para fomentar la contratación con pequeñas y medianas empresa, cooperativas, autónomos y en general empresas del tercer social».

(11) La Recomendación 1/2018, de 18 de mayo, de la Junta Consultiva de Contratación Administrativa de la Comunidad Autónoma de Extremadura sobre tramitación de los contratos menores tras la entrada en vigor de la Ley 9/2017, de 8 de noviembre, de Contratos del Sector Público (LA LEY 17734/2017), por la que se transponen al ordenamiento jurídico español las Directivas del Parlamento Europeo y del Consejo 2014/23/UE y 2014/24/UE, de 26 de febrero de 2014 (LA LEY 4613/2014), propone literalmente «promover la concurrencia aun en este tipo de adjudicaciones directas y resulte deseable solicitar al menos tres ofertas para importes superiores a 3.000 euros que acrediten la mejor relación calidad precio y la eficiencia en la aplicación de recursos públicos».

(12) Moreno Molina, José Antonio, en la presentación del libro «Ley de Contratos del Sector Público (LA LEY 17734/2017)», edit. La Ley 2007, págs. 8 y 9. Gimeno Feliú, José María en «La Ley de Contratos del Sector Público (LA LEY 17734/2017): ¿una herramienta eficaz para garantizar la integridad? Mecanismos de control de la corrupción en la contratación pública», REDA 147, 2010, pág. 528; Candela Talavero, José Enrique, «La transparencia y el contrato menor» ObCP, entrada de 02/06/2014; o Yáñez Sánchez, Guillermo, «los contratos menores y la publicidad y concurrencia de empresas», publicado en https://www.administracionpublica.com/los-contratos-menores-y-la-publicidad-y-concurrencia-de-empresas-i/. Martínez Fernández, José Manuel, en «Contratación Pública y transparencia. Medidas prácticas para atajar la corrupción en el marco de la nueva regulación», Editorial Wolters Kluwer- el Consultor de los Ayuntamientos, págs. 169 a 185; «Corrupción en la contratación pública», Martínez Fernández, José Manuel, en el libro colectivo «Corrupción: corrosión del Estado de Derecho», Capítulo X coord. por Betancor Rodríguez, Andrés, Ed. Civitas, 2017.

(13) Aparte de en los artículos científicos citados, en un periódico económico de gran tirada en una entrevista el día 22 de marzo de 2019 decía «Siempre es posible tener un mínimo de concurrencia. Pedir tres ofertas reales no complica la gestión más de unas horas y permite obtener una mejor solución y explicar a la ciudadanía qué se hace con los recursos».

https://cincodias.elpais.com/cincodias/2019/03/21/economia/1553187121_468826.html

(14) Resolución de 15 de marzo de 2017, aprobada por la Comisión Mixta para las Relaciones con el Tribunal de Cuentas, en relación con el Informe de fiscalización de la contratación menor celebrada por el Instituto Nacional de la Seguridad Social, ejercicio 2013.

(15) El Tribunal de Cuentas, en su modelo y guía de Tabla Excel de contratos menores para su posterior conversión a XML, 3.1, de abril de 2019, ya incluye una referencia expresa a si se han solicitado o no ofertas.

CVE: 07E4000FFF0900D0Z7K0W7K6V2
URL Comprobación:
https://sede.alhaurindelatorre.es/index.php?id=verificacion

FIRMANTE - FECHA
ROBERTO BUENO MORENO-INTERVENTOR - 02/12/2020
serialNumber=S2833002E,CN=Sello de tiempo TS@ - @firma,OU=Secretaría General de Administración Digital,O=Secretaría de Estado de Función Pública,C=ES - 02/12/2020 13:13:18

EXPEDIENTE:: 2020CGEN-00001
Fecha: 21/05/2020
Hora: 00:00
Und. reg:REGISTRO GENERAL

(16) Esta última apreciación del Tribunal de Cuentas nos recuerda que la simplificación procedimental de los contratos menores se limita a las fases de preparación del contrato y adjudicación. Sin embargo, la ejecución de un contrato menor no tiene más simplificación que el de tener una duración inferior a un año, improrrogable.

(17) Moreno Molina, José Antonio, en la presentación del libro *Ley de Contratos del Sector Público (LA LEY 17734/2017)*, Ed. La Ley, Madrid, 2007, págs. 8 y 9.

(18) Esta STJUE consideró que vulneraba el derecho comunitario un convenio de colaboración entre el Ministerio de Educación y cultura y Correos para prestar unos servicios postales no reservados. El Tribunal considera que las prestaciones que se encargaban vía convenio eran propias de un contrato de servicios, cuya definición es materia de Derecho comunitario y no nacional.

(19) La misma idea subyace en la sentencia de 13 de octubre de 2005, asunto C-458/2003 (LA LEY 199228/2005), Parking Brixen; o la sentencia de 14 de junio de 2007, asunto C-6/2005 (LA LEY 42103/2007), Medipac-Kazantzidis.

(20) Juzga esta sentencia la compra de unos equipos informáticos por un poder adjudicador de Rumanía, por un importe relativamente pequeño, 58.600€. Considera el Tribunal que se podía presuponer en ese caso el interés transfronterizo porque se exigía un procesador de referencia de una marca internacional. Sobre este impreciso concepto del «interés transfronterizo» puede verse la STJUE de 6 de octubre de 2016, Asunto C-318/15 (LA LEY 129802/2016).

(21) Analizado, con algunas de las sentencias que citamos, por Yáñez Sánchez, Guillermo, en «Los contratos menores y la publicidad y concurrencia de empresas», accesible en https://docs.google.com/document/d/1C3knedMwhSNTD2-Idi34x8bgOMQPV6v2ounaoHGQLhc/mobilebasic?pli=1

(22) En uno de los casos de corrupción política destapado a finales del año 2014, la denominada «Operación Púnica», las fuentes de la investigación apuntaron «la necesidad de que haya una fiscalización previa de los denominados contratos menores» y un mayor control de los mismos. En la «Operación Enredadera», la prensa recogió que «La trama quería contratos menores por la competencia en las obras "gordas". Las empresas investigadas promovían "adjudicaciones directas sin hacer ruido"». 06/08/2018. https://www.lanuevacronica.com/la-trama-queria-contratos-menores-por-la-competencia-en-las-obras-gordas. Víctor Almonacid Lamelas habla de la «microcorrupción de los microcontratos» y reclama un «activismo ético» para cambiar la Administración y acabar con las malas prácticas que suponen los contratos menores.
https://nosoloaytos.wordpress.com/2018/03/05/sigan-sigan-a-vueltas-con-los-informes-de-la-junta-consultiva-en-materia-de-contratos-menores/

(23) Informe «Estudios Económicos de la OCDE España», noviembre 2018, pág. 63 http://www.oecd.org/economy/surveys/Spain-2018-OECD-economic-survey-vision-general.pdf

(24) Postura esta que nos parecía más acorde con la remisión que hace el apartado 3 del art. 118, donde las cifras se refieren a tipos de contratos; obras, servicios y suministros.

(25) Por ello el BOE la ha incluido en su Código de Contratos en la edición actualizada el día 2 de abril de 2019.

(26) José María Gimeno Feliú y José Antonio Moreno Molina, «La Oficina Independiente de Regulación y Supervisión de la Contratación (OIReSCon) como bóveda de la arquitectura de regulación y supervisión de la contratación pública», entrada en el Observatorio de la Contratación Pública el día 6 de marzo de 2018, accesible en http://obcp.es/index.php/mod.opiniones/mem.detalle/id.489/relmenu.3/chk.30423427abebc45eef47273de6f257de

(27) Betancor Rodríguez, Andrés, «Oficina independiente de regulación y supervisión de la contratación», en libro col. dirigido por Gimeno Feliú, José María, Estudio Sistemático de la Ley de Contratos del Sector Público (LA LEY 17734/2017), Aranzadi, 2018, págs. 689 a 714, pág. 705.

CVE: 07E4000FFF0900D0Z7K0W7K6V2
URL Comprobación: https://sede.alhaurindelatorre.es/index.php?id=verificacion

FIRMANTE - FECHA
ROBERTO BUENO MORENO-INTERVENTOR - 02/12/2020
serialNumber=S2833002E,CN=Sello de tiempo TS@ - @firma,OU=Secretaría General de Administración Digital,O=Secretaría de Estado de Función Pública,C=ES - 02/12/2020 13:13:18

EXPEDIENTE:: 2020CGEN-00001
Fecha: 21/05/2020
Hora: 00:00
Und. reg:REGISTRO GENERAL

(28) https://www.javiervazquezmatilla.com/instruccion-contratos-menores-oirescun-oficina/ «La OIRESCON pone fin de la inseguridad en la aplicación del artículo 118.3 LCSP (LA LEY 17734/2017)», Javier Vázquez Matilla, 28 de febrero de 2019.

(29) Díez Sastre, Silvia, «Las instrucciones de la OIRESCON solo son obligatorias para el sector público estatal». http://www.idluam.org/blog/la-obligatoriedad-de-las-instrucciones-de-la-oirescon/

(30) Jiménez Asensio, Rafael, «Las instrucciones de la oficina "independiente" de regulación y supervisión de la contratación». https://hayderecho.expansion.com/2019/03/07/las-instrucciones-de-la-oficina-independiente-de-regulacion-y-supervision-de-la-contratacion/

(31) Informe «Estudios Económicos de la OCDE España», noviembre 2018: «La implantación efectiva de esta reforma dependerá de que se continúe avanzando en una serie de ámbitos. Una formación más profunda de las entidades y de los funcionarios de contratación, así como unos mejores incentivos para la realización de compras eficientes, abiertas y competitivas serían beneficiosos, pues actualmente son limitados. Podría fortalecerse la gobernanza confiriendo a los organismos supervisores y reguladores facultades que vayan más allá de formular recomendaciones no vinculantes. El acceso a la información sobre las licitaciones anteriores y las ofertas perdedoras también favorecería la posibilidad de realizar evaluaciones y comparaciones con las licitaciones en curso. La presupuestación de las recompensas o penalizaciones vinculadas a los resultados del contrato reforzaría los incentivos para las empresas. Asimismo, es preciso elaborar directrices que establezcan qué constituye una prueba de colusión, con el fin de garantizar una aplicación uniforme de este aspecto de la nueva Ley de contratos del sector público (LA LEY 17734/2017) y prevenir la posibilidad de desincentivar o elevar, inadvertidamente, los costes de participar en la contratación pública». http://www.oecd.org/economy/surveys/Spain-2018-OECD-economic-survey-vision-general.pdf

(32) Este Informe 1-039/2014, de fiscalización de la contratación celebrada durante el ejercicio 2010 por las Entidades Gestoras y Servicios Comunes de la Seguridad Social, adscritos a la Secretaría de Estado de la Seguridad Social, fue asumido, como es habitual, por la Comisión Mixta para las Relaciones con el Tribunal de Cuentas mediante Resolución de 15 de marzo de 2017, instando a la Seguridad Social a «Establecer los procedimientos internos necesarios para evitar recurrir en exceso a las contrataciones menores, realizando la **planificación oportuna** en el ejercicio anterior y realizar esos contratos de forma centralizada, evitando los riesgos de fraccionamiento». Y también instó esta Comisión al Tribunal de Cuentas a «Establecer **fiscalizaciones específicas para la contratación menor** de las entidades gestoras de la Seguridad Social, habida cuenta de que se trata de la contratación que **acumula mayores irregularidades**».

(33) Así, se recogía ya la obligatoriedad de una planificación general de toda la actividad contractual en el Ayuntamiento de Valladolid, en la Instrucción 1/2015, de para impulsar la eficiencia y sostenibilidad en la contratación pública del Ayuntamiento e implementar a través de ella las políticas municipales en materia social, medioambiental, de innovación y promoción de las PYMES y se repite en la vigente Instrucción 1/2018. Este Ayuntamiento o la Diputación Provincial de León, por ejemplo, han aprobado sus planes de contratación para el año 2019 y se publica en su Portal de Transparencia.

(34) Como medida para facilitar la concurrencia de las pymes en los contratos públicos, que exige el artículo 1.3 de la LCSP (LA LEY 17734/2017), la he propuesto en el artículo «Medidas para facilitar a las PYMES la participación en la contratación pública en la LCSP 2017 (LA LEY 17734/2017)», Martínez Fernández, José Manuel, publicado en la revista Contratación Administrativa Práctica (WK), enero 2018.

(35) La Comisión Mixta para las Relaciones con el Tribunal de Cuentas, en su Resolución de 15 de marzo de 2017, instó a la SS a asumió esas recomendaciones del Tribunal de Cuentas en el Informe de fiscalización de la contratación celebrada durante el ejercicio 2010 por las Entidades Gestoras y Servicios Comunes de la Seguridad Social, adscritos a la Secretaría de Estado de la Seguridad Social.

(36) Sobre los procedimientos alternativos al menor es de gran ayuda el libro «Todo sobre el contrato menor. Aproximación a los procedimientos alternativos», dirigido por Pintos Santiago, Jaime, Edit. Wolters Kluwer 2019. Puede verse también «La imprescindible necesidad de anticipación para afrontar las limitaciones a

CVE: 07E4000FFF0900D0Z7K0W7K6V2
URL Comprobación: https://sede.alhaurindelatorre.es/index.php?id=verificacion

FIRMANTE - FECHA
ROBERTO BUENO MORENO-INTERVENTOR - 02/12/2020
serialNumber=S2833002E,CN=Sello de tiempo TS@ - @firma,OU=Secretaría General de Administración Digital,O=Secretaría de Estado de Función Pública,C=ES - 02/12/2020 13:13:18

EXPEDIENTE:: 2020CGEN-00001
Fecha: 21/05/2020
Hora: 00:00
Und. reg:REGISTRO GENERAL

los contratos menores que impone la nueva ley de contratos del sector público (LA LEY 17734/2017)», Martínez Fernández José Manuel, El Consultor de los Ayuntamientos, Nº 20, quincena del 30 de octubre al 14 de noviembre de 2017, pág. 2425, Editorial Wolters Kluwer.

(37) La Recomendación JCCA Canarias 1/2018, incide en que «la contratación menor debe ser utilizada para atender aquellas necesidades puntuales, no previsibles y no repetitivas». El Tribunal de Cuentas y sus homólogos autonómicos han reiterado que no pueden ser objeto de un contrato menor prestaciones que tengan carácter recurrente, de forma que respondan a una misma necesidad periódica para la entidad contratante, pues estas han de planificarse y contratarse por los procedimientos ordinarios.

(38) Informe 13/2018, de 30 de mayo, de la Junta Consultiva de Contratación Administrativa de la Comunidad Autónoma de Aragón: los contratos de concesión de servicios no son susceptibles de adjudicación directa conforme a la tramitación prevista para los contratos menores de obras, suministros o servicios.

(39) La JCCPE ha admitido la posibilidad de utilizar los contratos menores para contratos privados de creación e interpretación artística y de patrocinio (IJCCPE 7/2018), contratos privados (57/18) para los contratos los administrativos especiales (IJCCAPE 84/18) y para la redacción de proyectos (informe 92/18).

(40) La nota aclaratoria de la Instrucción recuerda como la exposición de motivos de la Ley hace referencia expresa a esta «excepcionalidad», cuando alude al procedimiento abierto simplificado sumario: «se habilita una tramitación especialmente sumaria para contratos de escasa cuantía que ha de suponer la consolidación de la publicidad y eficiencia en cualquier contrato público, reduciendo la contratación directa a situaciones extraordinarias».

(41) Criterio mantenido por la JCCP del Estado (informes 41 y 42/17 y 5/18), Galicia (Informe 1/2018), o de Canarias (Recomendación 1/2018). Mientras que habían entendido que la limitación del artículo 118.3 lo es por tipo de contrato, la JCCP de Aragón, informe 3/2018; Madrid, informe 1/2018 y Valencia, informe 8/2018.

(42) como ha señalado Melián García, Juan Carlos, «de tres empresarios cuya oferta pueda ser adjudicada a cualquiera de ellos», por lo que la ha de comparecerse en los tres el cumplimiento de los requisitos previos para contratar con el sector público. En la entrada en su blog «La OIRESCON y los Contratos Menores en la Ley de Contratos del Sector Público (LA LEY 17734/2017)».
http://juancarlosmelian.blogcanalprofesional.es/la-oirescon-y-los-contratos-menores-en-la-ley-de-contratos-del-sector-publico/

(43) Para evitar posibles prácticas colusorias. Así se prevé, por ejemplo, en la DA 1ª de la Ley 4/2016, de 4 de abril (LA LEY 5136/2016), de ordenación de la asistencia jurídica de la Administración General de la Comunidad Autónoma de Galicia y de su sector público, que estableció esta limitación para las empresas invitadas en los procedimientos negociados no podrán estar vinculadas entre ellas, en los términos de la legislación de contratos del sector público. Medida que nos parece muy adecuada adoptar en los contratos menores en aplicación del mandato del art. 64.1 de la LCSP (LA LEY 17734/2017).

(44) Esta separación de la aprobación del gasto de la aprobación de la factura una vez ejecutado el contrato, supone que no puede aprobarse en el mismo acto las fases AD+O del gasto, sino que ha de hacerse en acuerdos separados. Es esta una exigencia que ya había apuntado la Intervención General del Estado, en un «nota interna» de 2 de marzo de 2013 y con rotundidad la JCCPE, que ha afirmado en el citado informe 40/2018 que la omisión de la previa aprobación del gasto en los contratos menores una infracción del procedimiento que debe dar lugar a la exigencia de responsabilidades por constituir la realización de un acto ilícito.

(45) Como se ha indicado, el Tribunal de Cuentas ha dispuesto en modelo y guía de «Tabla Excel de contratos menores para su posterior conversión a XML, 3.1», de abril de 2019, que incluye un espacio expreso en el que se hade informar si se han solicitado o no ofertas.

(46) Concreta este IJCCPE 45/2018 los requisitos para determinar en qué casos se puede considerar concurrente la responsabilidad autónoma de una unidad funcional:

a) que se trate de una unidad funcional separada, siendo esencial que exista una función específica que caracterice

CVE: 07E4000FFF0900D0Z7K0W7K6V2
URL Comprobación: https://sede.alhaurindelatorre.es/index.php?id=verificacion
FIRMANTE - FECHA
ROBERTO BUENO MORENO-INTERVENTOR - 02/12/2020
serialNumber=S2833002E,CN=Sello de tiempo TS@ - @firma,OU=Secretaría General de Administración Digital,O=Secretaría de Estado de Función Pública,C=ES - 02/12/2020 13:13:18
EXPEDIENTE:: 2020CGEN-00001
Fecha: 21/05/2020
Hora: 00:00
Und. reg:REGISTRO GENERAL

de un modo particular a la unidad de que se trate,
b) que esta unidad funcional separada debe ser responsable de manera autónoma respecto de la contratación o de determinadas categorías de contratos. Esta autonomía viene perfilada en la ley de modo tal que se puede atribuir a la unidad que cuente con financiación específica (diferenciación en el presupuesto) y con competencias respecto a la adjudicación del contrato en cuestión (debiendo estar descrita de manera específica en la normativa interna de organización de dicha entidad pública).

(47) Cita en este sentido la ORESCON la RTACRC 571/2016, de 15 de julio y la RTACRC de Andalucía 327/2018, de 22 de noviembre, ambas apoyadas en la sentencia de 5 de octubre de 2000, del Tribunal de Justicia de la Unión Europea —en el asunto C-16/1998 (LA LEY 179113/2000)—).

(48) Ley 6/2018, de 3 de julio, de Presupuestos Generales del Estado para el año 2018 (LA LEY 10983/2018), introdujo una nueva especialidad de contratos menores celebrados por los agentes públicos del Sistema Español de Ciencia, Tecnología e Innovación, elevando la cuantía hasta los 50.000€. Regulación que fue modificada por el Real Decreto-ley 3/2019, de 8 de febrero (LA LEY 1341/2019), de medidas urgentes en el ámbito de la Ciencia, la Tecnología, la Innovación y la Universidad, que parece eximir de la obligación de justificar que el contratista no ha suscrito más contratos menores que individual o conjuntamente superen la cifra del apartado primero del art. 118.

(49) Informe de fiscalización del Fondo Estatal para el Empleo y la Sostenibilidad Local, publicado en el BOE del día 27 de octubre de 2009, que entendió que el Ayuntamiento de Valladolid había incurrido en ese vicio la contratar por separado el cambio de ventanas en diferentes colegios, aunque en ese caso la fiscalía no apreció tal fraccionamiento ilícito.

(50) Condenó al gerente de una empresa pública a 7 años de inhabilitación especial para empleo o cargo público.

(51) La STSJ de Andalucía, 52/2018 de 17 de enero de 2018, Rec. 842/2017 (LA LEY 69818/2018), anuló contratos menores celebrados por el Ayuntamiento de Campofrío para la realización de labores de asesoramiento en el consistorio, entre otros motivos, por el carácter permanente de las tareas encomendadas a quienes resultaron adjudicatarios.

(52) Puede verse en este sentido el trabajo de Delgado Fernández, María del Rosario, «la gestión de los contratos de pequeña cuantía según la nueva normativa de contratación pública. contratos menores, sistemas dinámicos de adquisición y procedimiento abierto simplificado de tramitación sumaria», Revista del Gabinete Jurídico de Castilla La Mancha, Gabilex Nº 12, diciembre 2017 http://gabilex.castillalamancha.es.

(53) La figura del procedimiento abierto simplificado que incorpora la LCSP (LA LEY 17734/2017) ha llevado a cuestionar la propia necesidad ya de los contratos menores a González García, Julio, en «¿Son necesarios los contratos menores? Procedimiento supersimplificado de adjudicación de contratos» entrada en su blog el 13 de febrero de 2018: https://www.globalpoliticsandlaw.com/2018/02/13/procedimiento-supersimplificado/. En la este breve comentario muestra su preferencia por el procedimiento abierto simplificado para «en lugar de recurrir a mecanismos oscuros como son los anticipos de caja fija».

(54) Condenas penales por fraccionamiento de contratos y su tramitación como menores pueden verse en las STS de 30 de abril de 2015, rec. 1125/2014 (LA LEY 50342/2015); STS de 1 de julio de 2015, rec. 2284/2014 (LA LEY 102961/2015); SAP de Cáceres, 135/2015, de 27 de Marzo de 2015 (LA LEY 35899/2015); SAP de Granada 5 de mayo de 2017; Juzgado de lo Penal nº 1 de Melilla, de 6 de octubre de 2017; Sentencia del Juzgado de lo Penal de Ourense de 23 de febrero de 2018 ; Sentencia del Juzgado de lo Penal de Oviedo 55/2018, de 22 de febrero de 2018; sentencia del Juzgado de lo penal nº 2 de Oviedo nº 63/2018, de 5 de marzo de 2018; …). Puede verse este tema en «El fraccionamiento de los contratos menores y su no fiscalización: consecuencias penales». Jorge García Hernández. Publicado el 5 de octubre de 2016 en http://www.elderecho.com/tribuna/administrativo/.; también en «El fraccionamiento del objeto de los contratos en la Administración Local: nociones generales de la división en lotes. El fraccionamiento indebido del objeto del contrato», Soler Mifsud, Eva. Revista Auditoría Pública nº 70 (2017), págs. 109-114.

CVE: 07E4000FFF0900D0Z7K0W7K6V2
URL Comprobación:
https://sede.alhaurindelatorre.es/
index.php?id=verificacion

FIRMANTE - FECHA
ROBERTO BUENO MORENO-INTERVENTOR - 02/12/2020
serialNumber=S2833002E,CN=Sello de tiempo TS@ - @firma,OU=Secretaría General de Administración Digital,O=Secretaría de Estado de Función Pública,C=ES - 02/12/2020 13:13:18

EXPEDIENTE:: 2020CGEN-00001
Fecha: 21/05/2020
Hora: 00:00
Und. reg:REGISTRO GENERAL

(55) El IJCCAE 1/09, de 25 de septiembre de 2009, incide en la intencionalidad de tratar de eludir los requisitos de publicidad o los relativos al procedimiento de adjudicación correspondiente, aunque se trate de varios objetos independientes, si entre ellos existe la necesaria unidad funcional u operativa, El IJCCAE 2/2016, precisa que las prestaciones que por razón de su naturaleza deberían integrarse en un único objeto o que, consideradas conjuntamente, forman una unidad funcional, no pueden ser fraccionadas. El IJCCAE 69/08 o el IJCCA de Cataluña 14/2014, que precisa que «el fraccionamiento fraudulento del objeto de un contrato se puede producir tanto mediante la suscripción de diversos contratos menores destinados a la obtención de un resultado único o de una prestación que hubiera tenido que ser objeto de un único contrato, como también llevando a cabo contrataciones menores sucesivas para cubrir necesidades recurrentes que tuvieran que formar parte de un único contrato, de acuerdo con lo que se ha indicado anteriormente, siempre que estas contrataciones sucesivas supongan una alteración de las normas de publicidad y de las relativas a los procedimientos de adjudicación que se hubieran tenido que aplicar». El IJCCA Canarias 8/2016, en relación con los contratos de defensa jurídica: no es posible su contratación mediante contratos menores si duran más de un año y no se trata de una contratación puntual y esporádica.

(56) También siguen la «Guía orientativa sobre las incidencias significativas. Análisis de la regulación de los contratos menores» de la Sindicatura de Comptes de la Comunitat Valenciana (2012) y su Manual de fiscalización de 14 de mayo de 2013; Informe de la Sindicatura de Cuentas del Principado de Asturias, de 30 de octubre de 2014, de fiscalización de los contratos de procedimiento negociado y de la contratación menor en las antiguas Consejerías de Educación y Ciencia y Administraciones Públicas y Portavoz del Gobierno.

(57) La JCCA de Cataluña, en su informe 14/2014, de 22 de julio remarca la precaución de evitar los contratos menores para cubrir necesidades recurrentes. En el mismo sentido el ya citado IJCCA Canarias 8/2016

(58) El IJCCAE 2/2018 que límite temporal de 1 año no ampara «supuestos en que, a pesar del tiempo transcurrido, existe un auténtico fraude», una fragmentación arbitraria del objeto del contrato para eludir la selección del contratista en concurrencia competitiva.

(59) Señala este IJCCPE 5/18, que se podrán suscribir varios contratos menores «cuando sus objetos sean cualitativamente distintos o cuando, siendo las prestaciones que constituyen una unidad de ejecución en lo económico y en lo jurídico».

CVE: 07E4000FFF0900D0Z7K0W7K6V2
URL Comprobación:
https://sede.alhaurindelatorre.es/index.php?id=verificacion

FIRMANTE - FECHA
ROBERTO BUENO MORENO-INTERVENTOR - 02/12/2020
serialNumber=S2833002E,CN=Sello de tiempo TS@ - @firma,OU=Secretaría General de Administración Digital,O=Secretaría de Estado de Función Pública,C=ES - 02/12/2020 13:13:18

EXPEDIENTE:: 2020CGEN-00001
Fecha: 21/05/2020
Hora: 00:00
Und. reg:REGISTRO GENERAL

AYUNTAMIENTO
DE
ALHAURÍN DE LA TORRE
(M A L A G A)

Nº Entidad Local 01-29007-5
C.I.F.: P-2900700-B

PLAZA DE LA JUVENTUD, S/N
CAP. 29130
TEL. 952 41 71 50/51
informacion@alhaurindelatorre.es

Esta Intervención Municipal, de conformidad con lo dispuesto en el art. 4 del Real Decreto 128/2018, de 16 de marzo, por el que se regula el régimen jurídico de los funcionarios de Administración Local con habilitación de carácter nacional, y en el art. 212.2, 214 y 219 del Real Decreto Legislativo 2/2004, de 5 de marzo, por el que se aprueba el texto refundido de la Ley Reguladora de las Haciendas Locales,y la base 82 de ejecución del presupuesto municipal , emite el siguiente

INFORME

(Ref. F-648-2019)

ANTECEDENTES DE HECHO

Con fecha 17/05/2019 se ha tenido conocimiento de la existencia de un email , que partiendo de personal ha sido diriguido a todos los empleados públicos del Ayuntamiento de Alhaurin de la Torre, en dicho email se dice

Buenas tardes,

Desde el Departamento de Personal se comunica que, a partir del día 22 de mayo y con motivo de la festividad de Santa Rita, se podrá disfrutar de un día de permiso adicional a libre elección, antes de la finalización del año 2019.

Un saludo

visto lo anterior se produce llamada telefónica a Personal para solicitar información , informándoseme de que es una instrucción dada por su superior.

FUNDAMENTOS DE DERECHO:

Disposición adicional centesima cuadragesima cuarta de la ley 6/2018 de 3 de lulio , de presupuestos generales del estado para el año 2018, que establece:

Uno. A partir de la entrada en vigor de esta Ley, la jornada de trabajo general en el sector público se computará en cuantía anual y supondrá un promedio semanal de treinta y siete horas y media, sin perjuicio de las jornadas especiales existentes o que, en su caso, se establezcan

CONCLUSIONES

que entendemos debería de existir un expediente para la concesión de un dia mas de asuntos propios en el que se establezca que con dicha concesión se cumple con la legislación anterior, es decir que cada empleado cumple el numero de horas promedio que obligatoriamente esta establecido para todo el sector público. Dicho expediente en la actualidad no existe, lo cual es necesario para justificar que no se esta incumpliendo la legislación o se ha interpuesto una orden arbitraria.

CVE: 07E4000FFF0900D0Z7K0W7K6V2
URL Comprobación:
https://sede.alhaurindelatorre.es/
index.php?id=verificacion

FIRMANTE - FECHA
ROBERTO BUENO MORENO-INTERVENTOR - 02/12/2020
serialNumber=S2833002E,CN=Sello de tiempo TS@ - @firma,OU=Secretaría General de Administración Digital,O=Secretaría de Estado de Función Pública,C=ES - 02/12/2020 13:13:18

EXPEDIENTE:: 2020CGEN-00001
Fecha: 21/05/2020
Hora: 00:00
Und. reg:REGISTRO GENERAL

PLAZA DE LA JUVENTUD, S/N
CAP. 29130
TEL. 952 41 71 50/51
informacion@alhaurindelatorre.es

AYUNTAMIENTO
DE
ALHAURÍN DE LA TORRE
(M A L A G A)

Nº Entidad Local 01-29007-5
C.I.F.: P-2900700-B

Que vista la existencia de crédito, con la observación no suspensiva mencionada hasta que se cree un expediente a tal efecto. Visto lo anterior el expediente puede continuar su tramitación (base 82) . no obstante el órgano competente procederá según lo que estime mas oportuno.

Es todo cuanto se informa, sin perjuicio de errores u misiones de los datos consultados y salvo mejor opinión fundamentada en derecho.

En Alhaurín de la Torre, a la fecha de la firma digital.

El interventor
Fdo.: Roberto Bueno Moreno.

CVE: 07E4000FFF0900D0Z7K0W7K6V2
URL Comprobación:
https://sede.alhaurindelatorre.es/
index.php?id=verificacion

FIRMANTE - FECHA
ROBERTO BUENO MORENO-INTERVENTOR - 02/12/2020
serialNumber=S2833002E,CN=Sello de tiempo TS@ - @firma,OU=Secretaría General de Administración Digital,O=Secretaría de Estado de Función Pública,C=ES - 02/12/2020 13:13:18

EXPEDIENTE:: 2020CGEN-00001
Fecha: 21/05/2020
Hora: 00:00
Und. reg:REGISTRO GENERAL

Promoción interna. En la oferta pública de empleo, no procede la reserva de todas las plazas.

Redacción de El Consultor de los Ayuntamientos

El Consultor de los Ayuntamientos, Nº 24, Sección Consultas, Quincena del 30 Dic. 1993 al 14 Ene. 1994, Ref. 2954/1993, pág. 2954, tomo 2, Editorial **El Consultor de los Ayuntamientos**

ANTECEDENTES

La oferta pública de empleo de este Ayuntamiento del presente año reservó la totalidad de las plazas a turno restringido de promoción interna, sin que ninguna correspondiera a turno libre. Ante la crítica planteada por la cuestión, el equipo de Gobierno alega el derecho de los funcionarios a la promoción en su carrera y la no obligatoriedad de reserva de plazas para el turno libre.

CONTESTACION

Como primera cuestión hemos de señalar nuestra extrañeza por el inusitado interés de la Corporación por la promoción de sus funcionarios, aptitud loable, pero que no debe llevar a confusión. Así, la norma general ha de ser el turno libre y la excepción, la reserva al turno restringido. Es por ello inadecuado hablar de reserva para turno libre.

El artículo 22.1 de la Ley 30/1984, de 2 de agosto, de Medidas para la Reforma de la Función Pública (LRFP) (LA LEY 1913/1984), en la redacción dada por la Ley 23/1988, de 28 de julio (LA LEY 1532/1988) (EC 1656/88), suprimió la limitación de reserva de hasta el 50 por 100 de las vacantes convocadas a promoción interna, no estableciendo limitación alguna, por lo que dado el carácter básico de este precepto, ha de entenderse sin vigencia la limitación establecida en el artículo 134.1 del Texto Refundido de Régimen Local (LA LEY 968/1986) aprobado por Real Decreto Legislativo 781/1986, de 18 de abril (EC 535/86), que respondía a la original redacción del citado artículo 22 LRFP.

Excluida la vigencia de la limitación de reserva hasta el 50 por 100, el Tribunal Supremo en Sentencia de 20 de enero de 1992 (Arz. 2467) se plantea la legalidad de la reserva de todas las plazas convocadas a promoción interna, supuesto similar al planteado, llegando a la conclusión de que tal actuación vulnera los principios constitucionales de igualdad, mérito y capacidad que han de presidir la selección de personal al servicio de las Administraciones Públicas y, en consecuencia, anula la convocatoria que así lo establecía; doctrina reiterada en la posterior Sentencia de 19 de noviembre de 1992 (Arz. 9204), por lo que la contestación a la pregunta no puede ser otra que la de ilegalidad de la reserva en los términos planteados por la jurisprudencia, debiendo indicar que no es la oferta de empleo público el vehículo adecuado para establecer la reserva, sino que este aspecto es posterior, a contemplar en la aprobación de las bases y correspondiente convocatoria.

Hemos de hacer una reserva, pues, pese a lo numeroso de las plazas, cabría la coincidencia que por la sucesión de diversas convocatorias todas ellas hubieran correspondido al turno restringido, pero mucho nos tememos que no es el caso, máxime si consideramos que ante una pluralidad de plazas similares a convocar la reserva del porcentaje que se determine deberá aplicarse en cada convocatoria.

CVE: 07E4000FFF0900D0Z7K0W7K6V2
URL Comprobación:
https://sede.alhaurindelatorre.es/index.php?id=verificacion

FIRMANTE - FECHA
ROBERTO BUENO MORENO-INTERVENTOR - 02/12/2020
serialNumber=S2833002E,CN=Sello de tiempo TS@ - @firma,OU=Secretaría General de Administración Digital,O=Secretaría de Estado de Función Pública,C=ES - 02/12/2020 13:13:18

EXPEDIENTE:: 2020CGEN-00001
Fecha: 21/05/2020
Hora: 00:00
Und. reg:REGISTRO GENERAL

AYUNTAMIENTO
DE
ALHAURÍN DE LA TORRE
(M A L A G A)

Nº Entidad Local 01-29007-5
C.I.F.: P-2900700-B

PLAZA DE LA JUVENTUD, S/N
CAP. 29130
TEL. 952 41 71 50/51
informacion@alhaurindelatorre.es

INFORME RESUMEN ANUAL DE CONTROL FINANCIERO EJERCICIO 2019.

INFORME F-1622-2020

1. INTRODUCCIÓN.

El presente Informe Resumen se atiene a lo dispuesto en las siguientes disposiciones:

- Tercer párrafo del artículo 213 del Texto Refundido de la Ley Reguladora de las Haciendas locales, en adelante (TRLRHL).
- Artículo 37 del Real Decreto 424/2017 de 28 de Abril , por el que se regula el Régimen Jurídico del control interno en las Entidades del Sector Público local , en adelante RD 424/2017.
- Resolución de 2 de Abril de 2020, de la Intervención Geneal de la Administración del Estado, por la que se establecen las instrucciones a las que habrán de ajustarse el contenido, estructura y formato del informe resumen, así como la solicitud del informe previo a la resolución de discrepancias y la remisión de información contable e informes de auditoria de cuentas anuales de las entidades del sector público local (en adelante, Resolución de 01/04/2020 de la Intervención General de la Administración del Estado, en adelante IGAE).
- Plan anual de control financiero para 2019 del Ayuntamiento de Alhaurin de la Torre, aprobado por la intervención del Ayuntamiento de Alhaurin de la Torre con fecha 07/03/2019 y del que se dio cuenta al primer pleno celebrado desde esa fecha.
- modelo de fiscalización previa limitada, aprobado en las bases de ejecución de cada presupuesto, así para el caso se aprueba en el presupuesto de 2019. No existe un reglamento de fiscalización en donde se concrete el régimen fiscalizador ni extremos adicionales a fiscalizar en los expedientes que se tramitan sino que se hace por medio de las bases de ejecución del presupuesto.

1.2. Ejercicio y Entidad.

Ejercicio.

El presente Informe Resumen recoge las conclusiones de control financiero realizadas durante el ejercicio 2019, en el que fue objeto de control la gestión económico financiera, se aprobó por esta intervención un informe provisional con fecha 24/07/2020 (f-1008-2020) , el cual fue remitido al presidente de la Corporación via email el 11/08/2020, también se remite via gestor de expedientes (swall) que tiene este Ayuntamiento. Este informe provisional es objeto de alegaciones por los distintos gestores, las cuales han sido respondidas con el F-1619-2020 . Ahora se procede a emitir el informe resumen de todas estas actuaciones de fiscalización en el ejercicio 2019.

Entidad (Alcance Subjetivo).

En cuanto a la entidad, este informe Resumen da cuenta del control financiero llevado a cabo en el Ayuntamiento de Alhaurin de la Torre, sin entidades dependientes conocidas.

2. ALCANCE.

CVE: 07E4001000E200I8R5O9J0K6Z8
URL Comprobación:
https://sede.alhaurindelatorre.es/
index.php?id=verificacion

FIRMANTE - FECHA
ROBERTO BUENO MORENO-INTERVENTOR - 02/12/2020
serialNumber=S2833002E,CN=Sello de tiempo TS@ - @firma,OU=Secretaría General de Administración Digital,O=Secretaría de Estado de Función Pública,C=ES - 02/12/2020 14:47:40

EXPEDIENTE:: 2020CGEN-00001
Fecha: 21/05/2020
Hora: 00:00
Und. reg:REGISTRO GENERAL

AYUNTAMIENTO
DE
ALHAURÍN DE LA TORRE
(M A L A G A)

Nº Entidad Local 01-29007-5
C.I.F.: P-2900700-B

PLAZA DE LA JUVENTUD, S/N
CAP. 29130
TEL. 952 41 71 50/51
informacion@alhaurindelatorre.es

2.1 Breve referencia a las actuaciones de control financiero llevadas a cabo durante el ejercicio 2019.

a) informes de reparo.

Informes de reparo con resolución de discrepancias mediante decreto del Sr Alcalde o del Pleno en caso de reconocimiento extrajudicial de créditos formulados por esta intervención a lo largo del ejercicio 2019:

informes de reparo por decreto. Quinientos catorce.
Informes de reparo por REC , seis.

b) informes de omisiones de fiscalización previa (art. 28 RD 424/17)

No se han realizado, si existen a partir de 2020.

b) anomalías detectadas en materia de ingresos.

Durante el ejercicio 2019 se han detectado algunas anomalias, relatadas en el informe provisional f-1008-2020 con resolución de las mismas en el informe de respuesta f-1619-2020

2.1.2. Actuaciones en materia de control financiero.

Sobre la base del citado Plan Anual de control financiero, a lo largo del ejercicio 2019 esta intervención ha ido analizando ciertos aspectos ajenos a la función interventora, sobre personal, contratos menores y otros aspectos, que se han puesto de manifiesto en el informe provisional de control financiero, este informe provisional ha sido remitido a Alcaldía para su analisis, remisión a los centros gestores. Este informe provisional es objeto de alegaciones, las cuales han sido respondidas en el informe f 1619-2020.

a) control de personal.

Estos controles se han realizado a lo largo de todo el año con especial énfasis en las nóminas mensuales que es donde se aprecian los cambios y alteraciones con respecto al mes anterior.

b) control de contratos menores.

Este control se ha realizado a lo largo de todo el año, en especial a través del programa de firmas y del programa de contabilidad de este ayuntamiento, herramientas básicas para detectar incumplimientos.

c) otros extremos adicionales.

Todos ellos relacionados con los ingresos.

d) otros controles y auditorias. No

d.1 control en materia de morosidad correspondiente al ejercicio 2019 , 4 informes, con numeración F471/2019, F-1129/2019, F-1504-2019 y f-115-2020.
d.2 Auditoria del registro contable de facturas correspondiente al ejercicio 2019. contenido en el informe F-270-2020

2.2 disponibilidad de medios necesarios y suficientes.

Los medios disponibles son , básicamente, los recursos humanos que dispone la intervención municipal desde hace años, no siendo objeto de separación la función de contabilidad con la de fiscalización, cuenta con un puesto de habilitado nacional como interventor general. Se viene informando de que sería necesario

CVE: 07E4001000E200I8R5O9J0K6Z8
URL Comprobación:
https://sede.alhaurindelatorre.es/
index.php?id=verificacion

FIRMANTE - FECHA
ROBERTO BUENO MORENO-INTERVENTOR - 02/12/2020
serialNumber=S2833002E,CN=Sello de tiempo TS@ - @firma,OU=Secretaría General de Administración Digital,O=Secretaría de Estado de Función Pública,C=ES - 02/12/2020 14:47:40

EXPEDIENTE:: 2020CGEN-00001
Fecha: 21/05/2020
Hora: 00:00
Und. reg:REGISTRO GENERAL

AYUNTAMIENTO
DE
ALHAURÍN DE LA TORRE
(M A L A G A)

Nº Entidad Local 01-29007-5
C.I.F.: P-2900700-B

PLAZA DE LA JUVENTUD, S/N
CAP. 29130
TEL. 952 41 71 50/51
informacion@alhaurindelatorre.es

dotar de mas medios y mejorar los existentes, a fin de dar mayor agilidad a la tramitación de expedientes y evitar errores y retrasos.

3. Conclusiones y recomendaciones

Conviene realizar una lectura del informe provisional , alegaciones efectuadas y respuestas, ya que de ahí se pueden sacar muchas conclusiones, la utilización del contrato menor como forma ordinaria de gestión o el denominado plan de mejora, obras de emergencia, entre otras se tratan en los informes.

Como recomendaciones decir por ejemplo que seria conveniente traslados de personal existente a la asesoría jurídica, para realizar acuerdos marco, simplificados y simplificados abreviados, modificar el acuerdo plenario del plan de mejora en los términos de los informes, mejorandolo , evitar en la medida de lo posible la tramitación de emergencia en las obras a fin de no incumplir su caracter de " excepcionalidad" , tratar de que la contratación laboral se ciña a los supuestos de excepcionalidadl de la LPGE vigente, y en fin todas las recomendaciones propias de los informes provisional y su respuesta definitiva. .

4.Deficiencias que requieren la adopción de medidas correctoras a través de un plan de acción.

a) deficiencias detectadas en la función interventora.

Muchos de los reparos formulados traen causa en la dilación en la tramitación de los expedientes de contratación, lo que da lugar a que no se concluyan en los plazos adecuados para evitar soluciones de continuidad entre los que concluyen su vigencia y los que han de sucederles. A su vez ha habido baja de personal por traslado a otras administraciones lo cual a empeorado la situación, por lo que estimamos que el refuerzo del personal en este departamento es esencial.
Con respecto a personal , productividades , diferencias entre plazas plantilla- puestos Rpt, consideramos que un estudio detallado y plan de acción es adecuado a fin de corregir los inconvenientes detectados. Pasar las propuestas de contratación de personal laboral por intervención antes de su contratación, corregir la evaluación de productividades y asignación de cuantías,

Estos inconvenientes fueron puestos de manifiesto en el ejercicio 2018, sin haberse adoptado plan de acción alguno para corregirlos.

b) deficiencias detectadas en el control permanente.

También se elaboro en 2018 un informe de control financiero en donde no se ha llevado a cabo medida correctora alguna.

5. valoración de un plan de acción del ejercicio anterior.

5.1 Formalización del plan de acción.

Como se ha referido con anterioridad, no se formuló Plan de acción en el Ayuntamiento de Alhaurin de la Torre en el que se condensaran las medidas para abordar los incumplimientos expresadas desde la intervención para el ejercicio 2018

CVE: 07E4001000E200I8R5O9J0K6Z8
URL Comprobación:
https://sede.alhaurindelatorre.es/
index.php?id=verificacion

FIRMANTE - FECHA
ROBERTO BUENO MORENO-INTERVENTOR - 02/12/2020
serialNumber=S2833002E,CN=Sello de tiempo TS@ - @firma,OU=Secretaría General de Administración Digital,O=Secretaría de Estado de Función Pública,C=ES - 02/12/2020 14:47:40

EXPEDIENTE:: 2020CGEN-00001
Fecha: 21/05/2020
Hora: 00:00
Und. reg:REGISTRO GENERAL

AYUNTAMIENTO
DE
ALHAURÍN DE LA TORRE
(M A L A G A)

Nº Entidad Local 01-29007-5
C.I.F.: P-2900700-B

PLAZA DE LA JUVENTUD, S/N
CAP. 29130
TEL. 952 41 71 50/51
informacion@alhaurindelatorre.es

5.2 medidas, plazos y responsables para corregir las deficiencias puestas de manifiesto en el anterior informe resumen.

No habiéndose formulado Plan de Acción , no podemos dar cuenta de este tipo de contenidos vinculándolos al mismo.

5.3 Implantación de las medidas en los plazos previstos y efectividad para corregir las deficiencias.

En el momento presente se están evaluando las acciones llevadas a cabo, al hilo de las cuales y a partir de la experiencia acumulada, la intervención General del Ayuntamiento de Alhaurin de la Torre esta analizando ya el ejercicio 2020 en base al plan anual de control financiero de 2020.

En Alhaurín de la Torre, a la fecha de la firma digital.
El interventor.

CVE: 07E4001000E200I8R5O9J0K6Z8
URL Comprobación:
https://sede.alhaurindelatorre.es/
index.php?id=verificacion

FIRMANTE - FECHA
ROBERTO BUENO MORENO-INTERVENTOR - 02/12/2020
serialNumber=S2833002E,CN=Sello de tiempo TS@ - @firma,OU=Secretaría General de Administración Digital,O=Secretaría de Estado de Función Pública,C=ES - 02/12/2020 14:47:40

EXPEDIENTE:: 2020CGEN-00001
Fecha: 21/05/2020
Hora: 00:00
Und. reg:REGISTRO GENERAL

EDIFICIO PUNTO INDUSTRIAL
C.P. 29130
TEL. 952 41 71 50
FAX 952 41 33 36

AYUNTAMIENTO
DE
ALHAURIN DE LA TORRE
(MALAGA)
Nº Entidad Local 01-29007-5
C.I.F. P-2900700-B

PROPUESTA DE APROBACIÓN DEFINITIVA DE LA CUENTA GENERAL CORRESPONDIENTE AL EJERCICIO 2019

Resultando que en la Comisión Especial de Cuentas en sesión celebrada el 11 de agosto de 2020, dictaminó favorablemente la Cuenta General correspondiente al ejercicio 2019.

Considerando que la citada cuenta ha sido expuesta al público para que pudieran presentarse reclamaciones, reparos u observaciones, de acuerdo con lo establecido en el art. 212.3 del Texto Refundido de la Ley de Haciendas Locales.

Vistas las alegaciones que constan en el certificado de Secretaría de fecha 27/11/2020.

Emitido el informe de la Interventora Municipal cuyo tenor literal es el siguiente:

EXPEDIENTE: CUENTA GENERAL DEL EJERCICIO 2019.
ASUNTO: ALEGACIONES A LA APROBACIÓN.

Vista las reclamaciones de los distintos grupos politicos presentadas a la Cuenta General del ejercicio 2019, de conformidad con lo dispuesto en el artículo 4.1 h) del Real Decreto 1174/1987, de 18 de septiembre, por el que se regula el Régimen Jurídico de los Funcionarios de Administración Local con Habilitación de Carácter Nacional y en el artículo 214 del R.D.L 2/2004 de 5 de marzo por el que se aprueba el Texto Refundido de la Ley Reguladora de las Haciendas Locales, esta Intervención tiene a bien emitir el siguiente

INFORME

(Ref.: F-1586-2020)

ANTECEDENTES:

Formada la Cuenta General por la Intervención, ésta fue informada por la Comisión Especial de Cuentas en sesión celebrada el día 11 de Agosto de 2020. Dicha cuenta, junto con el informe citado, fue expuesta al público en los términos señalados en el artículo 212 del R.D.L. 2/2004 de 5 de marzo, previo anuncio en el Boletín Oficial de la Provincia , edicto n.º 4934/2020 de fecha 12 septiembre de 2020

Según el gestor de expedientes , se han recibido las siguientes reclamaciones:

1. Alegaciones presentadas por Dña. Micaela García Márquez, Concejala portavoz del Grupo Municipal Socialista, con fecha de firma el 21/09/2020.
2. Alegaciones presentadas por D. Javier Caravias Chaves, Concejal del Grupo Municipal Adelante Alhaurín de la Torre, con fecha de firma el 23/09/2020.

Estas alegaciones se unen como anexo a este informe.

FUNDAMENTOS DE DERECHO:

La sujeción al Régimen de la Contabilidad Pública lleva consigo la obligación de rendir cuentas de las respectivas operaciones al Tribunal de Cuentas. Así lo establece tanto el artículo 119 de la Ley 47/2003, de 26 de noviembre, General Presupuestaria, por lo que se refiere a la Administración del Estado, como el artículo 201 del Texto Refundido de la Ley Reguladora de las Haciendas Locales, aprobada por el R.D.L 2/2004 de 5 de marzo, respecto a las Entidades Locales.

Según el artículo 208 del TRLHL, las entidades locales, a la terminación del ejercicio presupuestario, vienen obligadas a formar la cuenta general, que pondrá de manifiesto, como señala el precepto, la gestión realizada en los aspectos económicos, financiero, patrimonial y presupuestario.

CVE: 07E40010191000W2N0O4M4R3A1
URL Comprobación: https://sede.alhaurindelatorre.es/index.php?id=verificacion
FIRMANTE - FECHA
JOAQUIN VILLANOVA RUEDA-ALCALDE - 10/12/2020
serialNumber=S2833002E,CN=Sello de tiempo TS@ - @firma,OU=Secretaría General de Administración Digital,O=Secretaría de Estado de Función Pública,C=ES - 10/12/2020 12:02:47
EXPEDIENTE:: 2020CGEN-00001
Fecha: 21/05/2020
Hora: 00:00
Und. reg:REGISTRO GENERAL

EDIFICIO PUNTO INDUSTRIAL
C.P. 29130
TEL. 952 41 71 50
FAX 952 41 33 36

AYUNTAMIENTO
DE
ALHAURIN DE LA TORRE
(MALAGA)
Nº Entidad Local 01-29007-5
C.I.F. P-2900700-B

La cuenta general se configura como un documento básico, que refleja, debidamente ordenadas y sistematizadas, las cifras representativas de la aprobación, ejecución y liquidación del presupuesto, del movimiento y situación de la tesorería, de la gestión del patrimonio y de la situación de la deuda de la entidad local.

Por tanto la cuenta general tiene una naturaleza puramente contable, limitándose a la mera consignación de los ingresos y gastos del municipio durante el ejercicio económico de referencia. Se limita a recoger la realidad de los hechos acaecidos, reflejando fielmente el devenir de la gestión económica.

Ésto supone que las reclamaciones a la misma podrán versar únicamente sobre si algún hecho económico no ha sido reflejado contablemente o si éste se ha hecho de una manera incorrecta. Y así se deduce del artículo 200.1 del mencionado RDL 2/2004, de 5 de marzo, que establece que las "*Entidades locales y sus organismos autónomos quedan sometidos al régimen de la contabilidad pública en los términos establecido en la ley",* afirmándose, a mayor abundamiento, en el apartado 1 del artículo 206 del mismo texto legal que, "*la contabilidad pública se llevará en los libros, registros y cuentas según los procedimientos técnicos que sean más convenientes por la índole de las operaciones y de las situaciones que en ellos deban anotarse y de forma que facilite el cumplimiento de los fines señalados en el artículo anterior*".

En este mismo sentido, podemos citar la Regla 49.4 de la Instrucción de Contabilidad, modelo normal, aprobado por la Orden HAP/17817/2013, de 20 de septiembre, donde se dispone que "*La aprobación de la Cuenta General es un acto esencial para la fiscalización de ésta por los órganos de control externo, **que no requiere la conformidad con las actuaciones reflejadas en ella, ni genera responsabilidad por razón de las mismas".***

CONCLUSIONES:

En base a lo anterior se procede al análisis de los escritos recibidos.

PRIMERO. En cuanto a las alegaciones presentadas por el grupo municipal Socialista , esta intervención hace las siguientes observaciones :

1. Respecto a la primera alegación relativa a la presentación extemporánea de la Cuenta General, destacar que el ministerio de Hacienda por medio de la intervención general del estado ha remitido correo electrónico a todas las corporaciones locales, ampliando los plazos de tramitación y remisión de la cuenta general . Se transcribe el correo electrónico. Por lo que la tramitación de la misma se ha realizado en los plazos correctos. En cualquier caso, no es motivo de alegación la presentación extemporánea de las mismas, que no impediría su aprobación.
2. Con respecto a las restantes alegaciones desde el punto de vista contable , consideramos que se han registrado/contabilizado adecuadamente por lo que el funcionario que suscribe las desestima, cuestión distinta es que se debatan en el pleno desde un punto de vista político. Señalar que alguna de ellas han sido objeto de fiscalización en informe aparte y con esa función , pero en el aspecto contable objeto de este informe se desestiman reiterando que su contabilización ha sido la marcada por la normativa contable.

SEGUNDO. En cuanto a las alegaciones presentadas por el grupo municipal Adelante Alhaurin de la Torre, con fecha de firma el 23/09/2020, entendemos que se tratan de alegaciones de carácter meramente político y por tanto a esta Intervención no le corresponde emitir valoración.

Es todo cuanto tengo el honor de informar, salvo mejor fundamentación en derecho

En Alhaurín de la Torre, a la fecha de la firma electrónica.

Por Intervención

CVE: 07E40010191000W2N0O4M4R3A1
URL Comprobación: https://sede.alhaurindelatorre.es/index.php?id=verificacion
FIRMANTE - FECHA
JOAQUIN VILLANOVA RUEDA-ALCALDE - 10/12/2020
serialNumber=S2833002E,CN=Sello de tiempo TS@ - @firma,OU=Secretaría General de Administración Digital,O=Secretaría de Estado de Función Pública,C=ES - 10/12/2020 12:02:47
EXPEDIENTE:: 2020CGEN-00001
Fecha: 21/05/2020
Hora: 00:00
Und. reg:REGISTRO GENERAL

AYUNTAMIENTO
DE
ALHAURIN DE LA TORRE
(MALAGA)
Nº Entidad Local 01-29007-5
C.I.F. P-2900700-B

EDIFICIO PUNTO INDUSTRIAL
C.P. 29130
TEL. 952 41 71 50
FAX 952 41 33 36

Realizada la tramitación legalmente establecida, se propone la adopción del siguiente acuerdo:

PRIMERO: Desestimar las alegaciones recibidas por los motivos expresados en el Informe de Intervención de fecha F-1586-2020 de fecha 26/11/2019.

SEGUNDO: Informar favorablemente la Cuenta General del ejercicio 2019 del Ayuntamiento de Alhaurín de la Torre, así como sus anexos y justificantes.

TERCERO: Elevar al Pleno Municipal expediente completo de la Cuenta General para su aprobación.

CUARTO: Remitir la Cuenta General para su fiscalización a la Cámara de Cuentas de Andalucía.

En Alhaurín de la Torre, a la fecha de la firma digital.

Por Alcaldía

CVE: 07E40010191000W2N0O4M4R3A1
URL Comprobación: https://sede.alhaurindelatorre.es/index.php?id=verificacion

FIRMANTE - FECHA
JOAQUIN VILLANOVA RUEDA-ALCALDE - 10/12/2020
serialNumber=S2833002E,CN=Sello de tiempo TS@ - @firma,OU=Secretaría General de Administración Digital,O=Secretaría de Estado de Función Pública,C=ES - 10/12/2020 12:02:47

EXPEDIENTE:: 2020CGEN-00001
Fecha: 21/05/2020
Hora: 00:00
Und. reg:REGISTRO GENERAL

Figura en el expediente, y se somete a dictamen, la siguiente propuesta de Alcaldía:

"**PROPUESTA DE APROBACIÓN DEFINITIVA DE LA CUENTA GENERAL CORRESPONDIENTE AL EJERCICIO 2019**

Resultando que en la Comisión Especial de Cuentas en sesión celebrada el 11 de agosto de 2020, dictaminó favorablemente la Cuenta General correspondiente al ejercicio 2019.

Considerando que la citada cuenta ha sido expuesta al público para que pudieran presentarse reclamaciones, reparos u observaciones, de acuerdo con lo establecido en el art. 212.3 del Texto Refundido de la Ley de Haciendas Locales.

Vistas las alegaciones que constan en el certificado de Secretaría de fecha 27/11/2020.

Emitido el informe de la Interventora Municipal cuyo tenor literal es el siguiente:

EXPEDIENTE: CUENTA GENERAL DEL EJERCICIO 2019.
ASUNTO: ALEGACIONES A LA APROBACIÓN.

Vista las reclamaciones de los distintos grupos politicos presentadas a la Cuenta General del ejercicio 2019, de conformidad con lo dispuesto en el artículo 4.1 h) del Real Decreto 1174/1987, de 18 de septiembre, por el que se regula el Régimen Jurídico de los Funcionarios de Administración Local con Habilitación de Carácter Nacional y en el artículo 214 del R.D.L 2/2004 de 5 de marzo por el que se aprueba el Texto Refundido de la Ley Reguladora de las Haciendas Locales, esta Intervención tiene a bien emitir el siguiente

INFORME
(Ref.: F-1586-2020)

ANTECEDENTES:

Formada la Cuenta General por la Intervención, ésta fue informada por la Comisión Especial de Cuentas en sesión celebrada el día 11 de Agosto de 2020. Dicha cuenta, junto con el informe citado, fue expuesta al público en los términos señalados en el artículo 212 del R.D.L. 2/2004 de 5 de marzo, previo anuncio en el Boletín Oficial de la Provincia , edicto n.º 4934/2020 de fecha 12 septiembre de 2020.

Según el gestor de expedientes , se han recibido las siguientes reclamaciones:

1.- Alegaciones presentadas por Dña. Micaela García Márquez, Concejala portavoz del Grupo Municipal Socialista, con fecha de firma el 21/09/2020.

2.- Alegaciones presentadas por D. Javier Caravias Chaves, Concejal del Grupo Municipal Adelante Alhaurín de la Torre, con fecha de firma el 23/09/2020.

Estas alegaciones se unen como anexo a este informe.

FUNDAMENTOS DE DERECHO:

La sujeción al Régimen de la Contabilidad Pública lleva consigo la obligación de rendir cuentas de las respectivas operaciones al Tribunal de Cuentas. Así lo establece tanto el artículo 119 de la Ley 47/2003, de 26 de noviembre, General Presupuestaria, por lo que se refiere a la Administración del Estado, como el artículo 201 del Texto Refundido de la Ley Reguladora de las Haciendas Locales, aprobada por el R.D.L 2/2004 de 5 de marzo, respecto a las Entidades Locales.

Según el artículo 208 del TRLHL, las entidades locales, a la terminación del ejercicio presupuestario, vienen obligadas a formar la cuenta general, que pondrá de manifiesto, como señala el precepto, la gestión realizada en los aspectos económicos, financiero, patrimonial y presupuestario.

La cuenta general se configura como un documento básico, que refleja, debidamente ordenadas y sistematizadas, las cifras representativas de la aprobación, ejecución y liquidación del presupuesto, del

movimiento y situación de la tesorería, de la gestión del patrimonio y de la situación de la deuda de la entidad local.
Por tanto la cuenta general tiene una naturaleza puramente contable, limitándose a la mera consignación de los ingresos y gastos del municipio durante el ejercicio económico de referencia. Se limita a recoger la realidad de los hechos acaecidos, reflejando fielmente el devenir de la gestión económica.

Ésto supone que las reclamaciones a la misma podrán versar únicamente sobre si algún hecho económico no ha sido reflejado contablemente o si éste se ha hecho de una manera incorrecta. Y así se deduce del artículo 200.1 del mencionado RDL 2/2004, de 5 de marzo, que establece que las "*Entidades locales y sus organismos autónomos quedan sometidos al régimen de la contabilidad pública en los términos establecido en la ley",* afirmándose, a mayor abundamiento, en el apartado 1 del artículo 206 del mismo texto legal que, "*la contabilidad pública se llevará en los libros, registros y cuentas según los procedimientos técnicos que sean más convenientes por la índole de las operaciones y de las situaciones que en ellos deban anotarse y de forma que facilite el cumplimiento de los fines señalados en el artículo anterior*".

En este mismo sentido, podemos citar la Regla 49.4 de la Instrucción de Contabilidad, modelo normal, aprobado por la Orden HAP/17817/2013, de 20 de septiembre, donde se dispone que "*La aprobación de la Cuenta General es un acto esencial para la fiscalización de ésta por los órganos de control externo,* ***que no requiere la conformidad con las actuaciones reflejadas en ella, ni genera responsabilidad por razón de las mismas".***

CONCLUSIONES:

En base a lo anterior se procede al análisis de los escritos recibidos.

PRIMERO. En cuanto a las alegaciones presentadas por el grupo municipal Socialista , esta intervención hace las siguientes observaciones :

1.- Respecto a la primera alegación relativa a la presentación extemporánea de la Cuenta General, destacar que el ministerio de Hacienda por medio de la intervención general del estado ha remitido correo electrónico a todas las corporaciones locales, ampliando los plazos de tramitación y remisión de la cuenta general . Se transcribe el correo electrónico. Por lo que la tramitación de la misma se ha realizado en los plazos correctos. En cualquier caso, no es motivo de alegación la presentación extemporánea de las mismas, que no impediría su aprobación.

2.- Con respecto a las restantes alegaciones desde el punto de vista contable , consideramos que se han registrado/contabilizado adecuadamente por lo que el funcionario que suscribe las desestima, cuestión distinta es que se debatan en el pleno desde un punto de vista político. Señalar que alguna de ellas han sido objeto de fiscalización en informe aparte y con esa función , pero en el aspecto contable objeto de este informe se desestiman reiterando que su contabilización ha sido la marcada por la normativa contable.

SEGUNDO. En cuanto a las alegaciones presentadas por el grupo municipal Adelante Alhaurin de la Torre, con fecha de firma el 23/09/2020, entendemos que se tratan de alegaciones de carácter meramente político y por tanto a esta Intervención no le corresponde emitir valoración.

Es todo cuanto tengo el honor de informar, salvo mejor fundamentación en derecho. En Alhaurín de la Torre, a la fecha de la firma electrónica. Por Intervención."

Realizada la tramitación legalmente establecida, se propone la adopción del siguiente

ACUERDO:

PRIMERO: Desestimar las alegaciones recibidas por los motivos expresados en el Informe de Intervención de fecha F-1586-2020 de fecha 26/11/2019.

SEGUNDO: Informar favorablemente la Cuenta General del ejercicio 2019 del Ayuntamiento de Alhaurín de la Torre, así como sus anexos y justificantes.

TERCERO: Elevar al Pleno Municipal expediente completo de la Cuenta General para su aprobación.

CUARTO: Remitir la Cuenta General para su fiscalización a la Cámara de Cuentas de Andalucía.

En Alhaurín de la Torre, a la fecha de la firma digital. Por Alcaldía."

(Las intervenciones figuran en el acta)

Sometido el dictamen a votación, fue aprobado por 12 votos a favor (P.P.), 2 en contra (A.A.T.) y 7 abstenciones (P.S.O.E. y concejalas no adscritas).

AYUNTAMIENTO
DE
ALHAURÍN DE LA TORRE
(M A L A G A)

Nº Entidad Local 01-29007-5
C.I.F.: P-2900700-B

PLAZA DE LA JUVENTUD, S/N
C.P. 29130
TELF. 952 41 71 50/51
informacion@alhaurindelatorre.es

DÑA. MARÍA AUXILIADORA GÓMEZ SANZ, SECRETARIA GENERAL DEL AYUNTAMIENTO DE ALHAURÍN DE LA TORRE (MÁLAGA)

CERTIFICO

Que según resulta del acta de la sesión ordinaria de la Comisión Especial de Cuentas celebrada el 15 de diciembre de 2020, aún no sometida a aprobación, se dictaminó, entre otros, el siguiente punto:

"PUNTO Nº 2.- PROPUESTA DEL SR. ALCALDE RELATIVA A LA RESOLUCIÓN DE ALEGACIONES Y APROBACIÓN DEFINITIVA DE LA CUENTA GENERAL CORRESPONDIENTE AL EJERCICIO 2019. Figura en el expediente, y se somete a dictamen, la siguiente propuesta de Alcaldía:

"**PROPUESTA DE APROBACIÓN DEFINITIVA DE LA CUENTA GENERAL CORRESPONDIENTE AL EJERCICIO 2019**

Resultando que en la Comisión Especial de Cuentas en sesión celebrada el 11 de agosto de 2020, dictaminó favorablemente la Cuenta General correspondiente al ejercicio 2019.

Considerando que la citada cuenta ha sido expuesta al público para que pudieran presentarse reclamaciones, reparos u observaciones, de acuerdo con lo establecido en el art. 212.3 del Texto Refundido de la Ley de Haciendas Locales.

Vistas las alegaciones que constan en el certificado de Secretaría de fecha 27/11/2020.

Emitido el informe de la Interventora Municipal cuyo tenor literal es el siguiente:

EXPEDIENTE: CUENTA GENERAL DEL EJERCICIO 2019.
ASUNTO: ALEGACIONES A LA APROBACIÓN.

Vista las reclamaciones de los distintos grupos politicos presentadas a la Cuenta General del ejercicio 2019, de conformidad con lo dispuesto en el artículo 4.1 h) del Real Decreto 1174/1987, de 18 de septiembre, por el que se regula el Régimen Jurídico de los Funcionarios de Administración Local con Habilitación de Carácter Nacional y en el artículo 214 del R.D.L 2/2004 de 5 de marzo por el que se aprueba el Texto Refundido de la Ley Reguladora de las Haciendas Locales, esta Intervención tiene a bien emitir el siguiente

INFORME
(Ref.: F-1586-2020)

ANTECEDENTES:

CVE: 07E400102E9800N8M5J4B1N8E8
URL Comprobación:
https://sede.alhaurindelatorre.es/
index.php?id=verificacion

FIRMANTE - FECHA
MARIA AUXILIADORA GOMEZ SANZ-SECRETARIA - 15/12/2020
JOAQUIN VILLANOVA RUEDA-ALCALDE - 15/12/2020
serialNumber=S2833002E,CN=Sello de tiempo TS@ - @firma,OU=Secretaría General de Administración Digital,O=Secretaría de Estado de Función Pública,C=ES - 15/12/2020 13:51:33

EXPEDIENTE:: 2020CGEN-00001
Fecha: 21/05/2020
Hora: 00:00
Und. reg:REGISTRO GENERAL

AYUNTAMIENTO
DE
ALHAURÍN DE LA TORRE
(M A L A G A)

Nº Entidad Local 01-29007-5
C.I.F.: P-2900700-B

PLAZA DE LA JUVENTUD, S/N
C.P. 29130
TELF. 952 41 71 50/51
informacion@alhaurindelatorre.es

Formada la Cuenta General por la Intervención, ésta fue informada por la Comisión Especial de Cuentas en sesión celebrada el día 11 de Agosto de 2020. Dicha cuenta, junto con el informe citado, fue expuesta al público en los términos señalados en el artículo 212 del R.D.L. 2/2004 de 5 de marzo, previo anuncio en el Boletín Oficial de la Provincia , edicto n.º 4934/2020 de fecha 12 septiembre de 2020.

Según el gestor de expedientes , se han recibido las siguientes reclamaciones:

1.- Alegaciones presentadas por Dña. Micaela García Márquez, Concejala portavoz del Grupo Municipal Socialista, con fecha de firma el 21/09/2020.

2.- Alegaciones presentadas por D. Javier Caravias Chaves, Concejal del Grupo Municipal Adelante Alhaurín de la Torre, con fecha de firma el 23/09/2020.

Estas alegaciones se unen como anexo a este informe.

FUNDAMENTOS DE DERECHO:

La sujeción al Régimen de la Contabilidad Pública lleva consigo la obligación de rendir cuentas de las respectivas operaciones al Tribunal de Cuentas. Así lo establece tanto el artículo 119 de la Ley 47/2003, de 26 de noviembre, General Presupuestaria, por lo que se refiere a la Administración del Estado, como el artículo 201 del Texto Refundido de la Ley Reguladora de las Haciendas Locales, aprobada por el R.D.L 2/2004 de 5 de marzo, respecto a las Entidades Locales.

Según el artículo 208 del TRLHL, las entidades locales, a la terminación del ejercicio presupuestario, vienen obligadas a formar la cuenta general, que pondrá de manifiesto, como señala el precepto, la gestión realizada en los aspectos económicos, financiero, patrimonial y presupuestario.

La cuenta general se configura como un documento básico, que refleja, debidamente ordenadas y sistematizadas, las cifras representativas de la aprobación, ejecución y liquidación del presupuesto, del movimiento y situación de la tesorería, de la gestión del patrimonio y de la situación de la deuda de la entidad local.
Por tanto la cuenta general tiene una naturaleza puramente contable, limitándose a la mera consignación de los ingresos y gastos del municipio durante el ejercicio económico de referencia. Se limita a recoger la realidad de los hechos acaecidos, reflejando fielmente el devenir de la gestión económica.

Ésto supone que las reclamaciones a la misma podrán versar únicamente sobre si algún hecho económico no ha sido reflejado contablemente o si éste se ha hecho de una manera incorrecta. Y así se deduce del artículo 200.1 del mencionado RDL 2/2004, de 5 de marzo, que establece que las "*Entidades locales y sus organismos autónomos quedan sometidos al régimen de la contabilidad pública en los términos establecido en la ley",* afirmándose, a mayor abundamiento, en el apartado 1 del artículo 206 del mismo texto legal que, "*la contabilidad pública se llevará en los libros, registros y cuentas según los procedimientos técnicos que sean más convenientes por la índole de las operaciones y de las situaciones que en ellos deban anotarse y de forma que facilite el cumplimiento de los fines señalados en el artículo anterior*".

En este mismo sentido, podemos citar la Regla 49.4 de la Instrucción de Contabilidad, modelo normal, aprobado por la Orden HAP/17817/2013, de 20 de septiembre, donde se dispone que "*La*

CVE: 07E400102E9800N8M5J4B1N8E8
URL Comprobación:
https://sede.alhaurindelatorre.es/
index.php?id=verificacion

FIRMANTE - FECHA
MARIA AUXILIADORA GOMEZ SANZ-SECRETARIA - 15/12/2020
JOAQUIN VILLANOVA RUEDA-ALCALDE - 15/12/2020
serialNumber=S2833002E,CN=Sello de tiempo TS@ - @firma,OU=Secretaría General de Administración Digital,O=Secretaría de Estado de Función Pública,C=ES - 15/12/2020 13:51:33

EXPEDIENTE:: 2020CGEN-00001
Fecha: 21/05/2020
Hora: 00:00
Und. reg:REGISTRO GENERAL

AYUNTAMIENTO
DE
ALHAURÍN DE LA TORRE
(M A L A G A)

Nº Entidad Local 01-29007-5
C.I.F.: P-2900700-B

PLAZA DE LA JUVENTUD, S/N
C.P. 29130
TELF. 952 41 71 50/51
informacion@alhaurindelatorre.es

aprobación de la Cuenta General es un acto esencial para la fiscalización de ésta por los órganos de control externo, ***que no requiere la conformidad con las actuaciones reflejadas en ella, ni genera responsabilidad por razón de las mismas".***

CONCLUSIONES:

En base a lo anterior se procede al análisis de los escritos recibidos.

PRIMERO. En cuanto a las alegaciones presentadas por el grupo municipal Socialista , esta intervención hace las siguientes observaciones :

1.- Respecto a la primera alegación relativa a la presentación extemporánea de la Cuenta General, destacar que el ministerio de Hacienda por medio de la intervención general del estado ha remitido correo electrónico a todas las corporaciones locales, ampliando los plazos de tramitación y remisión de la cuenta general . Se transcribe el correo electrónico. Por lo que la tramitación de la misma se ha realizado en los plazos correctos. En cualquier caso, no es motivo de alegación la presentación extemporánea de las mismas, que no impediría su aprobación.

2.- Con respecto a las restantes alegaciones desde el punto de vista contable , consideramos que se han registrado/contabilizado adecuadamente por lo que el funcionario que suscribe las desestima, cuestión distinta es que se debatan en el pleno desde un punto de vista político. Señalar que alguna de ellas han sido objeto de fiscalización en informe aparte y con esa función , pero en el aspecto contable objeto de este informe se desestiman reiterando que su contabilización ha sido la marcada por la normativa contable.

SEGUNDO. En cuanto a las alegaciones presentadas por el grupo municipal Adelante Alhaurin de la Torre, con fecha de firma el 23/09/2020, entendemos que se tratan de alegaciones de carácter meramente político y por tanto a esta Intervención no le corresponde emitir valoración.

Es todo cuanto tengo el honor de informar, salvo mejor fundamentación en derecho. En Alhaurín de la Torre, a la fecha de la firma electrónica. Por Intervención."

Realizada la tramitación legalmente establecida, se propone la adopción del siguiente

ACUERDO:

PRIMERO: Desestimar las alegaciones recibidas por los motivos expresados en el Informe de Intervención de fecha F-1586-2020 de fecha 26/11/2019.

SEGUNDO: Informar favorablemente la Cuenta General del ejercicio 2019 del Ayuntamiento de Alhaurín de la Torre, así como sus anexos y justificantes.

TERCERO: Elevar al Pleno Municipal expediente completo de la Cuenta General para su aprobación.

CUARTO: Remitir la Cuenta General para su fiscalización a la Cámara de Cuentas de Andalucía.

CVE: 07E400102E9800N8M5J4B1N8E8
URL Comprobación:
https://sede.alhaurindelatorre.es/
index.php?id=verificacion

FIRMANTE - FECHA
MARIA AUXILIADORA GOMEZ SANZ-SECRETARIA - 15/12/2020
JOAQUIN VILLANOVA RUEDA-ALCALDE - 15/12/2020
serialNumber=S2833002E,CN=Sello de tiempo TS@ - @firma,OU=Secretaría General de Administración Digital,O=Secretaría de Estado de Función Pública,C=ES - 15/12/2020 13:51:33

EXPEDIENTE:: 2020CGEN-00001
Fecha: 21/05/2020
Hora: 00:00
Und. reg:REGISTRO GENERAL

AYUNTAMIENTO
DE
ALHAURÍN DE LA TORRE
(M A L A G A)

Nº Entidad Local 01-29007-5
C.I.F.: P-2900700-B

PLAZA DE LA JUVENTUD, S/N
C.P. 29130
TELF. 952 41 71 50/51
informacion@alhaurindelatorre.es

En Alhaurín de la Torre, a la fecha de la firma digital. Por Alcaldía."

(Las intervenciones figuran en el acta)

Sometida la propuesta a votación, fue dictaminada favorablemente por 7 votos a favor (P.P.) y 5 abstenciones (P.S.O.E., A.A.T. y concejalas no adscritas)."

Y para que así conste y a reserva de los términos en que resulte de la aprobación de dicha acta, según preceptúa el art. 206 del Reglamento de Organización, Funcionamiento y Régimen Jurídico de las Entidades Locales, expido la presente certificación de orden y con el visto bueno del Sr. Alcalde-Presidente, en Alhaurín de la Torre, en la fecha de la firma digital.

Vº.Bº.	
El Alcalde-Presidente	**La Secretaria General**
Fdo.: Joaquín Villanova Rueda	**Fdo.: Mª. Auxiliadora Gómez Sanz**

CVE: 07E400102E9800N8M5J4B1N8E8
URL Comprobación:
https://sede.alhaurindelatorre.es/index.php?id=verificacion

FIRMANTE - FECHA
MARIA AUXILIADORA GOMEZ SANZ-SECRETARIA - 15/12/2020
JOAQUIN VILLANOVA RUEDA-ALCALDE - 15/12/2020
serialNumber=S2833002E,CN=Sello de tiempo TS@ - @firma,OU=Secretaría General de Administración Digital,O=Secretaría de Estado de Función Pública,C=ES - 15/12/2020 13:51:33

EXPEDIENTE:: 2020CGEN-00001
Fecha: 21/05/2020
Hora: 00:00
Und. reg:REGISTRO GENERAL

AYUNTAMIENTO
DE
ALHAURÍN DE LA TORRE
(M A L A G A)

Nº Entidad Local 01-29007-5
C.I.F.: P-2900700-B

PLAZA DE LA JUVENTUD, S/N
C.P. 29130
TELF. 952 41 71 50/51
informacion@alhaurindelatorre.es

DOÑA Mª. AUXILIADORA GOMEZ SANZ, SECRETARIA GENERAL DEL EXCMO. AYUNTAMIENTO DE ALHAURIN DE LA TORRE.

CERTIFICO: Que según resulta del acta de Pleno de este Ayuntamiento, celebrada el día 18 de diciembre de 2020, aún no sometida a aprobación, se adoptó, entre otros, el siguiente acuerdo:

"PUNTO Nº 5.- DICTAMEN REFERENTE A LA PROPUESTA DEL SR. ALCALDE RELATIVA A LA RESOLUCIÓN DE ALEGACIONES Y APROBACIÓN DEFINITIVA DE LA CUENTA GENERAL CORRESPONDIENTE AL EJERCICIO 2019. Figura en el expediente, y se somete a dictamen, la siguiente propuesta de Alcaldía:

"**PROPUESTA DE APROBACIÓN DEFINITIVA DE LA CUENTA GENERAL CORRESPONDIENTE AL EJERCICIO 2019**

Resultando que en la Comisión Especial de Cuentas en sesión celebrada el 11 de agosto de 2020, dictaminó favorablemente la Cuenta General correspondiente al ejercicio 2019.

Considerando que la citada cuenta ha sido expuesta al público para que pudieran presentarse reclamaciones, reparos u observaciones, de acuerdo con lo establecido en el art. 212.3 del Texto Refundido de la Ley de Haciendas Locales.

Vistas las alegaciones que constan en el certificado de Secretaría de fecha 27/11/2020.

Emitido el informe de la Interventora Municipal cuyo tenor literal es el siguiente:

EXPEDIENTE: CUENTA GENERAL DEL EJERCICIO 2019.
ASUNTO: ALEGACIONES A LA APROBACIÓN.

Vista las reclamaciones de los distintos grupos politicos presentadas a la Cuenta General del ejercicio 2019, de conformidad con lo dispuesto en el artículo 4.1 h) del Real Decreto 1174/1987, de 18 de septiembre, por el que se regula el Régimen Jurídico de los Funcionarios de Administración Local con Habilitación de Carácter Nacional y en el artículo 214 del R.D.L 2/2004 de 5 de marzo por el que se aprueba el Texto Refundido de la Ley Reguladora de las Haciendas Locales, esta Intervención tiene a bien emitir el siguiente

INFORME
(Ref.: F-1586-2020)

ANTECEDENTES:

Formada la Cuenta General por la Intervención, ésta fue informada por la Comisión Especial de Cuentas en sesión celebrada el día 11 de Agosto de 2020. Dicha cuenta, junto con el informe citado, fue expuesta al público en los términos señalados en el artículo 212 del R.D.L. 2/2004 de 5 de marzo, previo anuncio en el Boletín Oficial de la Provincia , edicto n.º 4934/2020 de fecha 12 septiembre de 2020.

CVE: 07E4001044A300E4S0J2K3L6D8
URL Comprobación:
https://sede.alhaurindelatorre.es/
index.php?id=verificacion

FIRMANTE - FECHA
MARIA AUXILIADORA GOMEZ SANZ-SECRETARIA - 18/12/2020
JOAQUIN VILLANOVA RUEDA-ALCALDE - 21/12/2020
serialNumber=S2833002E,CN=Sello de tiempo TS@ - @firma,OU=Secretaría General de Administración Digital,O=Secretaría de Estado de Función Pública,C=ES - 21/12/2020 08:23:18

EXPEDIENTE:: 2020CGEN-00001
Fecha: 21/05/2020
Hora: 00:00
Und. reg:REGISTRO GENERAL

AYUNTAMIENTO
DE
ALHAURÍN DE LA TORRE
(M A L A G A)

Nº Entidad Local 01-29007-5
C.I.F.: P-2900700-B

PLAZA DE LA JUVENTUD, S/N
C.P. 29130
TELF. 952 41 71 50/51
informacion@alhaurindelatorre.es

Según el gestor de expedientes , se han recibido las siguientes reclamaciones:

1.- Alegaciones presentadas por Dña. Micaela García Márquez, Concejala portavoz del Grupo Municipal Socialista, con fecha de firma el 21/09/2020.

2.- Alegaciones presentadas por D. Javier Caravias Chaves, Concejal del Grupo Municipal Adelante Alhaurín de la Torre, con fecha de firma el 23/09/2020.

Estas alegaciones se unen como anexo a este informe.

FUNDAMENTOS DE DERECHO:

La sujeción al Régimen de la Contabilidad Pública lleva consigo la obligación de rendir cuentas de las respectivas operaciones al Tribunal de Cuentas. Así lo establece tanto el artículo 119 de la Ley 47/2003, de 26 de noviembre, General Presupuestaria, por lo que se refiere a la Administración del Estado, como el artículo 201 del Texto Refundido de la Ley Reguladora de las Haciendas Locales, aprobada por el R.D.L 2/2004 de 5 de marzo, respecto a las Entidades Locales.

Según el artículo 208 del TRLHL, las entidades locales, a la terminación del ejercicio presupuestario, vienen obligadas a formar la cuenta general, que pondrá de manifiesto, como señala el precepto, la gestión realizada en los aspectos económicos, financiero, patrimonial y presupuestario.

La cuenta general se configura como un documento básico, que refleja, debidamente ordenadas y sistematizadas, las cifras representativas de la aprobación, ejecución y liquidación del presupuesto, del movimiento y situación de la tesorería, de la gestión del patrimonio y de la situación de la deuda de la entidad local.
Por tanto la cuenta general tiene una naturaleza puramente contable, limitándose a la mera consignación de los ingresos y gastos del municipio durante el ejercicio económico de referencia. Se limita a recoger la realidad de los hechos acaecidos, reflejando fielmente el devenir de la gestión económica.

Ésto supone que las reclamaciones a la misma podrán versar únicamente sobre si algún hecho económico no ha sido reflejado contablemente o si éste se ha hecho de una manera incorrecta. Y así se deduce del artículo 200.1 del mencionado RDL 2/2004, de 5 de marzo, que establece que las "*Entidades locales y sus organismos autónomos quedan sometidos al régimen de la contabilidad pública en los términos establecido en la ley",* afirmándose, a mayor abundamiento, en el apartado 1 del artículo 206 del mismo texto legal que, "*la contabilidad pública se llevará en los libros, registros y cuentas según los procedimientos técnicos que sean más convenientes por la índole de las operaciones y de las situaciones que en ellos deban anotarse y de forma que facilite el cumplimiento de los fines señalados en el artículo anterior*".

En este mismo sentido, podemos citar la Regla 49.4 de la Instrucción de Contabilidad, modelo normal, aprobado por la Orden HAP/17817/2013, de 20 de septiembre, donde se dispone que "*La aprobación de la Cuenta General es un acto esencial para la fiscalización de ésta por los órganos de control externo,* ***que no requiere la conformidad con las actuaciones reflejadas en ella, ni genera responsabilidad por razón de las mismas".***

CVE: 07E4001044A300E4S0J2K3L6D8
URL Comprobación:
https://sede.alhaurindelatorre.es/
index.php?id=verificacion

FIRMANTE - FECHA
MARIA AUXILIADORA GOMEZ SANZ-SECRETARIA - 18/12/2020
JOAQUIN VILLANOVA RUEDA-ALCALDE - 21/12/2020
serialNumber=S2833002E,CN=Sello de tiempo TS@ - @firma,OU=Secretaría General de Administración Digital,O=Secretaría de Estado de Función Pública,C=ES - 21/12/2020 08:23:18

EXPEDIENTE:: 2020CGEN-00001
Fecha: 21/05/2020
Hora: 00:00
Und. reg:REGISTRO GENERAL

AYUNTAMIENTO
DE
ALHAURÍN DE LA TORRE
(M A L A G A)

Nº Entidad Local 01-29007-5
C.I.F.: P-2900700-B

PLAZA DE LA JUVENTUD, S/N
C.P. 29130
TELF. 952 41 71 50/51
informacion@alhaurindelatorre.es

CONCLUSIONES:

En base a lo anterior se procede al análisis de los escritos recibidos.

PRIMERO. En cuanto a las alegaciones presentadas por el grupo municipal Socialista , esta intervención hace las siguientes observaciones :

1.- Respecto a la primera alegación relativa a la presentación extemporánea de la Cuenta General, destacar que el ministerio de Hacienda por medio de la intervención general del estado ha remitido correo electrónico a todas las corporaciones locales, ampliando los plazos de tramitación y remisión de la cuenta general . Se transcribe el correo electrónico. Por lo que la tramitación de la misma se ha realizado en los plazos correctos. En cualquier caso, no es motivo de alegación la presentación extemporánea de las mismas, que no impediría su aprobación.

2.- Con respecto a las restantes alegaciones desde el punto de vista contable , consideramos que se han registrado/contabilizado adecuadamente por lo que el funcionario que suscribe las desestima, cuestión distinta es que se debatan en el pleno desde un punto de vista político. Señalar que alguna de ellas han sido objeto de fiscalización en informe aparte y con esa función , pero en el aspecto contable objeto de este informe se desestiman reiterando que su contabilización ha sido la marcada por la normativa contable.

SEGUNDO. En cuanto a las alegaciones presentadas por el grupo municipal Adelante Alhaurin de la Torre, con fecha de firma el 23/09/2020, entendemos que se tratan de alegaciones de carácter meramente político y por tanto a esta Intervención no le corresponde emitir valoración.

Es todo cuanto tengo el honor de informar, salvo mejor fundamentación en derecho. En Alhaurín de la Torre, a la fecha de la firma electrónica. Por Intervención."

Realizada la tramitación legalmente establecida, se propone la adopción del siguiente

ACUERDO:

PRIMERO: Desestimar las alegaciones recibidas por los motivos expresados en el Informe de Intervención de fecha F-1586-2020 de fecha 26/11/2019.

SEGUNDO: Informar favorablemente la Cuenta General del ejercicio 2019 del Ayuntamiento de Alhaurín de la Torre, así como sus anexos y justificantes.

TERCERO: Elevar al Pleno Municipal expediente completo de la Cuenta General para su aprobación.

CUARTO: Remitir la Cuenta General para su fiscalización a la Cámara de Cuentas de Andalucía.

En Alhaurín de la Torre, a la fecha de la firma digital. Por Alcaldía."

CVE: 07E4001044A300E4S0J2K3L6D8
URL Comprobación:
https://sede.alhaurindelatorre.es/
index.php?id=verificacion

FIRMANTE - FECHA
MARIA AUXILIADORA GOMEZ SANZ-SECRETARIA - 18/12/2020
JOAQUIN VILLANOVA RUEDA-ALCALDE - 21/12/2020
serialNumber=S2833002E,CN=Sello de tiempo TS@ - @firma,OU=Secretaría General de Administración Digital,O=Secretaría de Estado de Función Pública,C=ES - 21/12/2020 08:23:18

EXPEDIENTE:: 2020CGEN-00001
Fecha: 21/05/2020
Hora: 00:00
Und. reg:REGISTRO GENERAL

PLAZA DE LA JUVENTUD, S/N
C.P. 29130
TELF. 952 41 71 50/51
informacion@alhaurindelatorre.es

**AYUNTAMIENTO
DE
ALHAURÍN DE LA TORRE
(M A L A G A)**

**Nº Entidad Local 01-29007-5
C.I.F.: P-2900700-B**

(Las intervenciones figuran en el acta)

Sometido el dictamen a votación, fue aprobado por 12 votos a favor (P.P.), 2 en contra (A.A.T.) y 7 abstenciones (P.S.O.E. y concejalas no adscritas).”

Y para que conste y a reserva de los términos en que resulte de la aprobación de dicha acta, según preceptúa el art. 206 del Reglamento de Organización, Funcionamiento y Régimen Jurídico de las Entidades Locales, expido la presente certificación de orden y con el Vº. Bº. del Sr. Alcalde Presidente, en Alhaurín de la Torre, a la fecha referenciada digitalmente.

Vº. Bº.
EL ALCALDE PRESIDENTE
Fdo: Joaquín Villanova Rueda

LA SECRETARIA GENERAL
Fdo.: Mª. Auxiliadora Gómez Sanz

CVE: 07E4001044A300E4S0J2K3L6D8
URL Comprobación:
https://sede.alhaurindelatorre.es/index.php?id=verificacion

FIRMANTE - FECHA
MARIA AUXILIADORA GOMEZ SANZ-SECRETARIA - 18/12/2020
JOAQUIN VILLANOVA RUEDA-ALCALDE - 21/12/2020
serialNumber=S2833002E,CN=Sello de tiempo TS@ - @firma,OU=Secretaría General de Administración Digital,O=Secretaría de Estado de Función Pública,C=ES - 21/12/2020 08:23:18

EXPEDIENTE:: 2020CGEN-00001
Fecha: 21/05/2020
Hora: 00:00
Und. reg:REGISTRO GENERAL